2017.03.
14
10:14:34
+01'00'

REPUBBLICA ITALIANA

BOLLETTINO UFFICIALE
della Regione Puglia

REGIONE PUGLIA

ANNO XLVIII | BARI, 9 MARZO 2017 | n. 29



Atti regionali
Atti e comunicazioni degli Enti Locali
Appalti - Bandi
Concorsi
Avvisi

Il Bollettino Ufficiale della Regione Puglia si pubblica con frequenza infrasettimanale ed è diviso in due parti.

Nella parte I sono pubblicati:

a) sentenze ed ordinanze della Corte Costituzionale riguardanti leggi della Regione Puglia;
b) ricorsi e sentenze di Organi giurisdizionali che prevedono un coinvolgimento della Regione Puglia;
c) leggi e regolamenti regionali;
d) deliberazioni del Consiglio Regionale riguardanti la convalida degli eletti;
e) atti e circolari aventi rilevanza esterna;
f) comunicati ufficiali emanati dal Presidente della Regione e dal Presidente del Consiglio Regionale;
g) atti relativi all'elezione dell'Ufficio di Presidenza dell'Assemblea, della Giunta regionale, delle Commissioni permanenti e loro eventuali dimissioni;
h) deliberazioni, atti e provvedimenti generali attuativi delle direttive ed applicativi dei regolamenti della Comunità Europea;
i) disegni di legge ai sensi dell'art. 8 della L.R. n. 19/97;
j) lo Statuto regionale e le sue modificazioni;
k) richieste di referendum con relativi risultati;
l) piano di sviluppo regionale con aggiornamenti o modifiche.

Nella parte II sono pubblicati:

a) decreti ed ordinanze del Presidente della Giunta regionale;
b) deliberazioni della Giunta regionale;
c) determinazioni dirigenziali;
d) decreti ed ordinanze del Presidente della Giunta regionale in veste di Commissario delegato;
e) atti del Difensore Civico regionale come previsto da norme regionali o su disposizioni del Presidente o della Giunta;
f) atti degli Enti Locali;
g) deliberazioni del Consiglio Regionale;
h) statuti di enti locali;
i) concorsi;
j) avvisi di gara;
k) annunci legali;
l) avvisi;
m) rettifiche;
n) atti di organi non regionali, di altri enti o amministrazioni, aventi particolare rilievo e la cui pubblicazione non è prescritta.

SOMMARIO

"Avviso per i redattori e per gli Enti:
Il Bollettino Ufficiale della Regione Puglia si attiene alle regole della Legge 150/2000 per la semplificazione del linguaggio e per la facilitazione dell'accesso dei cittadini alla comprensione degli atti della Pubblica Amministrazione. Tutti i redattori e gli Enti inserzionisti sono tenuti ad evitare sigle, acronimi, abbreviazioni, almeno nei titoli di testa dei provvedimenti".

PARTE SECONDA

Atti regionali

DECRETO DEL PRESIDENTE DELLA GIUNTA REGIONALE 3 febbraio 2017, n. 52
Agenzia Regionale per la Mobilità nella Regione Puglia - "AREM ". Nomina Commissario. 13158

DECRETO DEL PRESIDENTE DELLA GIUNTA REGIONALE 28 febbraio 2017, n. 101
LR 25 agosto 2003, n.20 " Partenariato per la cooperazione" - art 9 : " albo regionale dei soggetti operatori di partenariato, di cooperazione internazionale e di promozione della cultura dei diritti umani " Modifica DPGR 24/10/2007 n. 919. 13160

DETERMINAZIONE DEL DIRIGENTE SEZIONE FORMAZIONE PROFESSIONALE 6 marzo 2017, n. 261
POR Puglia FESR - FSE 2014-2020. Avviso pubblico n. 10/2016 "Tirocini in Mobilità Transnazionale". Scorrimento n. 1 proposta progettuale a seguito di formale rinuncia.. 13168

DETERMINAZIONE DEL DIRIGENTE SEZIONE FORMAZIONE PROFESSIONALE 6 marzo 2017, n. 262
Piano di Azione per la Coesione (PAC) approvato con Decisione della Commissione C(2016)1417 del 3/03/2016 – Avvisi pubblici n. 8/2016 "Azioni di transnazionalità delle Università pugliesi" - n. 9/2016 "Azioni di potenziamento dei servizi di orientamento erogati dalle Università pugliesi" - n. 12/2016 "Azioni di potenziamento delle politiche di qualità della didattica nelle Università pugliesi".
Approvazione schemi di atto unilaterale d'obbligo. 13171

DETERMINAZIONE DEL DIRIGENTE SEZIONE INFRASTRUTTURE ENERGETICHE E DIGITALI 23 gennaio 2017, n. 2
Autorizzazione Unica ai sensi del D.Lgs. n. 387/2003 relativa alla costruzione ed all'esercizio di:
un impianto per la produzione di energia elettrica da fonte eolica della potenza elettrica pari a 0,7MW (n.1 aerogeneratore) sito nel Comune di Brindisi (BR) in località "Masseria San Paolo" (Foglio 163 p.lla 547);
un cavidotto interrato 20 KVdi lunghezza pari a circa 1900 m per il collegamento dell'aerogeneratore alla cabina di consegna MT;
n. 1 cabina di consegna MT (Foglio 153 p.lla 72);
un cavidotto interrato AL 185 mm2di lunghezza pari a circa 200 m per la connessione in "entra-esce" sulla linea MT "P.S.Pietro", di proprietà ENEL SpA.
Società Energie per il Futuro 2 S.r.l. con sede legale in via Napoli 363/I – BARI.. 13190

DETERMINAZIONE DEL DIRIGENTE SEZIONE INFRASTRUTTURE ENERGETICHE E DIGITALI 26 gennaio 2017, n. 5
Determinazione Dirigenziale n. 34 del 22 settembre 2016 di Autorizzazione Unica per la costruzione ed esercizio di:un impianto di produzione di energia elettrica da fonte eolica della potenza di 29,70 MWe sito nel Comune di San Severo (Fg) Località "Casone-Demanio-San Riccardo"; Cavi interrati MT a 30/150 KV connessa in antenna a 150 KV alla esistente SE 380 KV di Terna sito nel Comune di San Severo in località "Motta della Regina";N. 1 stazione elettrica di trasformazione 150/380 KV (Ampliamento SE 380 KV di TERNA Spa). Rettificata con Determinazione Dirigenziale n. 50 del 25.10.2016. Proroga del termine di inizio lavori ex art. 5 L.R. n. 25/2012.. 13209

DETERMINAZIONE DEL DIRIGENTE SEZIONE INFRASTRUTTURE ENERGETICHE E DIGITALI 7 febbraio 2017, n. 10
Autorizzazione Unica rilasciata alla società Società Apulia Renewable Energy srl via Crescenzio, 9, 00193 Roma, P.IVA 04170270757 con D.D. n. 543 del 19/10/2009 relativa alla costruzione ed all'esercizio dell'impianto di produzione di energia elettrica di tipo Fotovoltaico della potenza elettrica di 3,817860 MWe sito nel Comune di Galatina (LE) e delle opere di connessione;
SANATORIA, ai sensi dell'art. 15 della L.R. 25/2012, della modifica non autorizzata apportata alla linea elettrica interrata MT da 20 kV di connessione in entra - esci dalla linea MT "Nord Industriale" alla Cabina di Consegna, da ubicarsi nelle immediate vicinanze della linea MT "Nord Industriale" alimentata dalla CP Galatina. La variante riguarda la parte dell'elettrodotto modificata rispetto alla versione iniziale del progetto che prevedeva l'attraversamento longitudinale della S.P.n.328.. 13213

DETERMINAZIONE DEL DIRIGENTE SEZIONE INFRASTRUTTURE ENERGETICHE E DIGITALI 22 febbraio 2017, n. 13
Fusione per incorporazione della Società "Laterza Wind 2 S.r.l.", titolare della Determinazione Dirigenziale n. 138 del 21novembre 2012dell'Autorizzazione Unica relativa al solo esercizio dell'impianto di produzione di energia elettrica da fonte eolica della potenza di 12,30 MW e delle opere connesse e delle infrastrutture nel Comune di Laterza in località "Lamia di Clemente – Fontana San Pietro"nella Società "Laterza Aria Wind S.r.l.". 13221

DETERMINAZIONE DELLA SEZIONE PROMOZIONE DELLA SALUTE DEL BENESSERE 2 marzo 2017, n. 278
Art. 22, comma 1, L.R. n. 7 del 21.3.2007: registro regionale (ex Albo regionale) delle associazioni, dei movimenti femminili e delle cooperative sociali no profit di genere. Aggiornamento e pubblicazione iscrizione associazioni. 13223

DETERMINAZIONE DEL DIRIGENTE SEZIONE PROMOZIONE E TUTELA DEL LAVORO 8 febbraio 2017 n. 68
Avviso pubblico per la presentazione delle istanze di candidatura finalizzate all'accreditamento degli Operatori legittimati all'erogazione dei servizi al lavoro approvato con A.D. n.1367 del 20.07.2015.
Iscrizione nell'albo regionale - FONDAZIONE CONSULENTI DEL LAVORO.. 13238

DETERMINAZIONE DEL DIRIGENTE SEZIONE PROMOZIONE E TUTELA DEL LAVORO 28 febbraio 2017 n. 147
"Piano di Attuazione Regionale" della Regione Puglia per l'attuazione della Garanzia Giovani in qualità di Organismo Intermedio del PON YEI (D.G.R.n. 1148 del 04/06/2014 e ss.mm.ii.) – Revoca parziale dell'A.D. n. 343 del 16.09.2016 e riconoscimento indennità di partecipazione I bimestre in favore dei tirocinanti (Misura 5) e autorizzazione all'erogazione (istanze pervenute nel periodo compreso tra il 15.01.2016 e il 09.12.2016).. 13241

DETERMINAZIONE DEL DIRIGENTE SEZIONE PROMOZIONE E TUTELA DEL LAVORO 6 marzo 2017 n. 172
"Piano di Attuazione Regionale" della Regione Puglia per l'attuazione della Garanzia Giovani in qualità di Organismo Intermedio del PON YEI (D.G.R.n. 1148 del 04/06/2014 e ss.mm.ii.) – Riconoscimento indennità di partecipazione II bimestre in favore dei tirocinanti (Misura 5) e autorizzazione all'erogazione (istanze pervenute nel periodo compreso tra il 15.04.2016 e il 13.02.2017).. 13257

DETERMINAZIONE DEL DIRIGENTE SEZIONE PROMOZIONE E TUTELA DEL LAVORO 6 marzo 2017 n. 173
"Piano di Attuazione Regionale" della Regione Puglia per l'attuazione della Garanzia Giovani in qualità di Organismo Intermedio del PON YEI (D.G.R.n. 1148 del 04/06/2014 e ss.mm.ii.) – Riconoscimento indennità di partecipazione III bimestre in favore dei tirocinanti (Misura 5) e autorizzazione all'erogazione (istanze pervenute nel periodo compreso tra il 10.06.2016 ed il 23.01.2017).. 13272

DETERMINAZIONE DEL DIRIGENTE SEZIONE PROTEZIONE CIVILE 28 febbraio 2017, n. 15
Regolamento n. 1 del 11/02/2016 "Disposizioni relative al Volontariato di Protezione Civile della Regione Puglia" – 2° Aggiornamento Elenco Regionale di Protezione Civile.. 13289

DETERMINAZIONE DEL DIRIGENTE SEZIONE STRATEGIE E GOVERNO DELL'OFFERTA 1marzo 2017, n. 41
Autorizzazione all'esercizio per trasferimento e accreditamento istituzionale dell'Unità Operativa di Pneumologia con n. 11 posti letto nella nuova sede al 2° piano dell'Ospedale di Ostuni (BR) - Via Villafranca, ai sensi dell'art. 28 bis, comma 6 della L.R. n. 8/2004 e s.m.i.. Revoca dell'autorizzazione all'esercizio dell'Unità Operativa di Pneumologia con n. 20 p.l. dell'Ospedale "Umberto I" di Fasano (BR). 13304

DETERMINAZIONE DEL DIRIGENTE SEZIONE STRATEGIE E GOVERNO DELL'OFFERTA 2 marzo 2017, n. 42
Laboratorio di Analisi "Control s.n.c.", con sede in Gravina in Puglia (BA) alla Via M. Lettieri n. 7. Revoca dell'accreditamento istituzionale a norma dell'art. 27, comma 6 della L.R. n. 8/2004 e s.m.i.. 13310

DETERMINAZIONE DEL DIRIGENTE SERVIZIO VAS 1 marzo 2017, n. 27
Regolamento Regionale del 9 ottobre 2013, n.18. Registrazione dei piani urbanistici comunali esclusi dalle procedure di VAS - Verifica di sussistenza delle pertinenti condizioni di esclusione dei piani selezionati in applicazione della metodologia di campionamento stabilita con Determinazione del Dirigente del Servizio Ecologia n. 12 del 14/01/2014. "Restauro e risanamento conservativo con parziale cambio di destinazione d'uso e sistemazione esterna della masseria denominata Vitti – De Bellis a Conversano". Autorità procedente: Comune di Conversano(FG).. 13316

DETERMINAZIONE DEL DIRIGENTE SERVIZIO VAS 1 marzo 2017, n. 28
Regolamento Regionale del 9 ottobre 2013, n.18. Registrazione dei piani urbanistici comunali esclusi dalle procedure di VAS - Verifica di sussistenza delle pertinenti condizioni di esclusione dei piani selezionati in applicazione della metodologia di campionamento stabilita con Determinazione del Dirigente del Servizio Ecologia n. 12 del 14/01/2014. "*Adozione Variante al PRG per modifiche all'art. 22 delle NTA". Autorità procedente: Comune di Bitonto (BA).* 13321

DETERMINAZIONE DELL'AUTORITA' DI GESTIONE PSR PUGLIA 2 marzo 2017, n. 23
P.S.R. Puglia 2014-2020 - Misura 19 – AVVISO PUBBLICO per la sottomisura 19.1 "Sostegno preparatorio del PSR Puglia 2014/20 delle attività propedeutiche alla Strategia di Sviluppo Locale" e BANDO PUBBLICO per la sottomisura 19.2 "Sostegno all'esecuzione degli interventi nell'ambito della Strategia di Sviluppo Locale di tipo partecipativo" e sottomisura 19.4 "Sostegno per i costi di gestione e animazione") per la selezione delle proposte di STRATEGIE DI SVILUPPO LOCALE (SSL) dei GRUPPI DI AZIONE LOCALE (GAL). Rettifiche da apportare all'allegato B pubblicato sul BURP n.9 del 19/01/17.. 13325

DETERMINAZIONE DELL'AUTORITA' DI GESTIONE PSR PUGLIA 3 marzo 2017, n. 25
Programma di Sviluppo Rurale 2014-2020. Misura 11 "Agricoltura biologica"- Sottomisura 11.2. Aggiornamento elenco delle DdS ammissibili alla fase di istruttoria approvato con DAG n. 350/2016. 13332

Atti e comunicazioni degli Enti Locali

CITTA'METROPOLITANA DI BARI
Estratto decreto 27 dicembre 2016, n. 17
Asservimento coattivo a favore di E – DISTRIBUZIONE. 13454

CITTA'METROPOLITANA DI BARI
Estratto decreto 24 gennaio 2017, n. 1
Asservimento coattivo a favore di E – DISTRIBUZIONE.. 13457

CITTA'METROPOLITANA DI BARI
Estratto decreto 25 gennaio 2017, n. 2
Asservimento coattivo a favore di E – DISTRIBUZIONE.. 13461

CITTA'METROPOLITANA DI BARI
Estratto decreto 26 gennaio 2017, n. 3
Asservimento coattivo a favore di E – DISTRIBUZIONE.. 13464

COMUNE DI FOGGIA
Deliberazione G.C. 31 gennaio 2017, n. 10
Acquisizione aree al demanio stradale.. 13468

COMUNE DI SANTA CESAREA TERME
Estratto decreto 23 gennaio 2017 prot. n. 435
Esproprio.. 13476

COMUNE DI STORNARA
Delibera C.C. 14 febbraio 2017, n. 6
Approvazione definitiva Piano di Lottizzazione comparto via Iolanda.. 13478

Appalti - Bandi, Concorsi e Avvisi

Appalti

ARIF
Avviso per l'abilitazione all'elenco degli Operatori economici da invitare alle procedure negoziate sotto soglia ai sensi dell'art. 36, comma 2, lett. a), b) e c) del D.lgs. n. 50/16, relative ad appalti di lavori. 13482

ASL FG
Procedura ad evidenza pubblica per la nomina dell'Amministratore Unico della società in house "Sanitaservice ASL FG srl". 13485

ASL LE
Avviso pubblico per l'affidamento di n. 39 posti letto in RSSA ex art. 66 del Regolamento Regionale n. 4/2007 nei Distretti Socio Sanitari di Martano, Nardò e Poggiardo. 13491

Concorsi

ENTE BILATERALE DEL COMMERCIO, DELLA DISTRIBUZIONE E DEI SERVIZI BARI
Avviso pubblico per la selezione delle lavoratrici e dei lavoratori occupati per l'accesso al Fondo Pubblico-Privato per il sostegno ai genitori. 13496

ASL BA
Avviso sorteggio commissione esaminatrice concorso pubblico Anestesia e Rianimazione. 13504

ASL BA
Bando di ammissione al corso di formazione per l'idoneità all'esercizio dell'attività medica di Emergenza Sanitaria Territoriale. 13505

ASL BA
Bando di concorso pubblico, per titoli ed esami, per n. 2 posti di Dirigente Biologo - disciplina "Patologia Clinica" da assegnare alla U.O. di Fisiopatologia della riproduzione umana e PMA del DSS n. 12 di Conversano. 13509

ASL BR
Avviso Pubblico di mobilità volontaria, per titoli e colloquio, regionale ed interregionale tra Aziende ed Enti del Comparto Sanità per la copertura di n. 1 posto di Dirigente Biologo, disciplina di Patologia Clinica. 13524

ASL BR
Avviso Pubblico, per titoli ed esami, per la copertura di n. 1 posto di Dirigente Biologo, disciplina di Patologia Clinica. 13532

ASL BR
Avviso Pubblico, per soli titoli, per il conferimento di incarichi a tempo determinato e/o supplenza di Collaboratore Professionale Sanitario Infermiere cat. D. 13542

ASL BT
Avviso pubblico per la formazione di elenco di medici specialisti, veterinari ed altre professionalità sanitarie (biologi, chimici, psicologi), per il conferimento di incarichi di sostituzione, ai sensi dell'art. 34 dell'ACN del 17/12/2015, per l'anno 2017.. 13547

ASL LE
Graduatorie finali del concorso pubblico, per titoli ed esami, a n. 2 posti di Dirigente Medico della disciplina di Radioterapia. 13552

ASL TA
Bando di selezione per l'assegnazione di tre borse di studio per titoli e colloquio per l'attuazione del progetto " Data Manager Oncoematologia". 13553

ASL TA
Bando di selezione per l'assegnazione di una borsa di studio per titoli e colloquio istituita nell'ambito della collaborazione tra l'Istituto Superiore di Sanità e la ASL di Taranto per lo svolgimento di attività finalizzate alla realizzazione di uno studio di Biomonitoraggio sul territorio Jonico.. 13562

ASL TA
Bando di selezione per l'assegnazione di una borsa di studio per titoli e colloquio con il contributo liberale di ROCHE S.P.A. per lo svolgimento del progetto di ricerca-azione su "Supporto alle Attività di Governance e Farmacosorveglianza di Farmaci Innovativi".. 13571

AZIENDA OSPEDALIERA OSPEDALI RIUNITI
Avviso sorteggio componenti Commissione esaminatrice Concorsi pubblici Dirigente Medico discipline varie. 13580

AZIENDA OSPEDALIERA OSPEDALI RIUNITI
Graduatoria concorso pubblico, per titoli ed esami, per la copertura di n. 1 posto di Dirigente Medico nella disciplina di Chirurgia Plastica e ricostruttiva. 13581

AZIENDA OSPEDALIERA POLICLINICO
Avviso pubblico, per titoli e colloquio, per il conferimento di n. 4 incarichi a tempo determinato di Dirigente Medico della disciplina di Neonatologia per l'attività del sistema di Trasporto in Emergenza del Neonato (STEN). 13582

ISTITUTO TUMORI GIOVANNI PAOLO II
Avviso di pubblica selezione, per titoli e colloquio per il conferimento di n. 2 incarichi di ricerca a collaborazione, per n. 2 figure professionali di "Ricercatore Senior". 13592

ISTITUTO TUMORI GIOVANNI PAOLO II
Avviso di pubblica selezione, per il conferimento di un incarico di ricerca a collaborazione, per una figura professionale di "sanitario". 13600

Avvisi

AUTORITA' DI BACINO PUGLIA
Approvazione nuove perimetrazioni nel territorio di competenza. 13608

AMMINISTRAZIONE PROVINCIALE FOGGIA
Estratto parere di VIA. Istanza Amec Foster Wheeler. 13609

AMMINISTRAZIONE PROVINCIALE FOGGIA
Istanza di proroga termine realizzazione parco eolico. Proponente Margherita S.r.l.. 13610

CITTA' METROPOLITANA DI BARI
Procedura di valutazione di Impatto ambientale. Det. n. 919/2017.. 13611

COMUNE DI ALTAMURA
Procedura di verifica di assoggettabilità a VAS. Det. n. 120/2017.. 13613

COMUNE DI APRICENA
Procedura di verifica di assoggettabilità a VIA. Interventi mitigazione rischio idraulico.. 13626

COMUNE DI CURSI
Procedura di verifica di assoggettabilità a VAS. Realizzazione struttura sportiva.. 13627

COMUNE DI GALATINA
Procedura di verifica di assoggettabilità a VAS. Det. n. 284/2017.. 13634

COMUNE DI LATERZA
Proroga bando pubblico per il rinnovo delle concessioni di posteggio nel mercato settimanale e dei posteggi isolati. . . .13639

COMUNE DI MARTANO
Proroga bando pubblico per il rinnovo delle concessioni di posteggio dei mercati e dei posteggi isolati. 13640

COMUNE DI MELENDUGNO
Procedura di verifica di assoggettabilità a VIA. Riqualificazione paesaggio costiero.. 13641

COMUNE DI TARANTO
Avviso di rettifica e differimento termini bando per l'assegnazione di posteggi di vendita ad operatori di commercio su aree pubbliche - tipologia "A" - nei mercati rionali e settimanali.. 13642

COMUNE DI TAURISANO
Procedura di valutazione di impatto ambientale. Località "Galia". 13643

COMUNE DI TORRE SANTA SUSANNA
Proroga bandi pubblici per la concessione di posteggi in scadenza presso il mercato settimanale di Largo Pozzi e per le fiere di Santa Susanna e quella Torrese. 13647

ENEL
Avviso di esecuzione decreto di asservimento coattivo. Pratica 556040. 13648

SOCIETA' CE.RI.SMA
Procedura di verifica di assoggettabilità a VIA. Agro Campi Salentina. 13651

SOCIETA' COPA INFRASTRUTTURE
Avviso di deposito procedura di verifica di assoggettabilità a VIA. Agro Collepasso.. 13652

SOCIETA' FRAMI
Richiesta di verifica di assoggettabilità a VIA. Agro di Trani.. 13653

SOCIETA' MARGHERITA
Pubblicazione estratto provvedimento dirigenziale n. 691 del 14.12.2016.. 13654

SOCIETA' SNAM RETE GAS
Procedura di verifica di assoggettabilità a VIA. Metanodotto Spina di Bari.. 13655

SOCIETA' VALORE ENERGIA
Avviso di deposito studio impatto ambientale. **Realizzazione parco eolico.** 13658

PARTE SECONDA

Atti regionali

DECRETO DEL PRESIDENTE DELLA GIUNTA REGIONALE 3 febbraio 2017, n. 52

Agenzia Regionale per la Mobilità nella Regione Puglia - "AREM ". Nomina Commissario.

IL PRESIDENTE DELLA GIUNTA REGIONALE:

VISTO l'art. 42 dello Statuto della Regione Puglia (I.r. 12 maggio 2004, n. 7 e s.m.i.);
VISTO il D.P.G.R. n. 443 del 31/07/2015;
VISTA la D.G.R. n. 1518 del 31/07/2015 la quale dispone, nelle premesse, che si intende trasformare alcune Agenzie Regionali esistenti in quelle definite "Strategiche", espressamente individuando fra le agenzie oggetto di tale trasformazione l'Agenzia Regionale per la Mobilità nella Regione Puglia — "AREM";
VISTA ancora la citata D.G.R. 1518 del 31/07/2015 la quale espressamente ha previsto *"allo scopo di agevolare il raggiungimento dell'obiettivo di riforma del sistema delle agenzie oltre che per la raccolta imparziale dei dati sulla attività svolta, delle criticità riscontrate nell'attuale assetto e per la proposizione di schemi organizzativi scevri da condizionamenti ambientali, il governo regionale potrà procedere al commissariamento delle singole agenzie regionali oggetto di trasformazione";*
ATTESO che con successivi decreti, da ultimo il D.P.G.R. n. 727 del 14 dicembre 2016 è stato nominato Commissario straordinario dell'Agenzia Regionale per la Mobilità nella Regione Puglia — "AREM", istituita con L. R. 18/02, il dott. Roberto Venneri, Segretario Generale della Presidenza;
PRESO ATTO che il Commissario ha provveduto all'approvazione del bilancio di previsione dell'Agenzia, adempiendo a tutti gli altri obblighi legati all'attività amministrativa, contabile e giuridica dell'Agenzia;
CONSIDERATO, inoltre, che il Commissario, in ottemperanza agli obiettivi assegnati, ha predisposto il testo del Disegno di legge di riordino dell'Agenzia regionale per la Mobilità e contestuale istituzione dell'Agenzia regionale Strategica per lo Sviluppo Ecosostenibile del Territorio, approvato dalla Giunta nella seduta del 17 gennaio2017, che modifica la *mission* dell'Agenzia e ne orienta gli obiettivi verso processi di programmazione strategica che integrano i temi della mobilità, della rigenerazione urbana, dello sviluppo sostenibile, della valorizzazione dei beni culturali ed ambientali;
RITENUTO, pertanto, esaurito il compito del dott. Roberto Venneri, in scadenza al 9 febbraio p.v., gravato peraltro da impegni legati al ruolo ricoperto all'interno dell'amministrazione regionale;
RILEVATA la necessità di individuare un nuovo commissario che porti avanti, nelle more dell'iter di approvazione del disegno di legge da parte dell'Assemblea regionale, l'attività dell'Agenzia;
RITENUTO, pertanto, di prolungare la gestione commissariale dell'Agenzia;
VISTA la D.G.R. n. 24 del 24/01/2017, che detta le *Linee guida per il conferimento da parte della Regione di incarichi in enti, istituzioni e organismi di diritto pubblico o privato* ed in particolare l'art. 4 del documento che stabilisce che *"i soggetti nominati devono possedere comprovati requisiti di professionalità, specializzazione ed esperienza, anche con riferimento ai risultati ottenuti nello svolgimento di incarichi analoghi";*
ACCERTATO, a seguito dell'istruttoria condotta dalla Direzione amministrativa del Gabinetto, il possesso dei suddetti requisiti in capo all'ing. Raffaele Sannicandro, dal cui *curriculum vitae* emerge il possesso di titoli accademici in architettura ed assetto del territorio, nonché specifica competenza ed esperienza in tema di interventi di rigenerazione urbana, di bonifica di aree inquinate, progetti infrastrutturali per l'implementazione di sistemi di intermodalità, competenze in materia di pianificazione strategica;
ACQUISITE le prescritte dichiarazione sull'assenza di cause di inconferibilità ed incompatibilità di cui al d.lgs. n.39/2013;

DECRETA

1. Di nominare Commissario Straordinario dell'Agenzia Regionale per la Mobilità nella Regione Puglia — "A.R.E.M.", l' Ing. Raffaele Sannicandro nato a BARI il 22-9-1958;

2. Di fissare la durata dell'incarico in 180 gg., decorrenti dalla data di notifica del presente provvedimento, e comunque fino all'approvazione della legge istitutiva della nuova Agenzia da parte del consiglio regionale;

3. L'incarico è finalizzato alla gestione dell'ordinaria e straordinaria amministrazione, nonché a porre in essere ogni adempimento contemplato nel disegno di legge di riordino dell'Agenzia, approvato dalla Giunta in data 17/01/2017;

4. Di disporre che il potere di rappresentanza dell'Agenzia non è delegabile;

5. Di stabilire che il compenso del Commissario, a carico dell'Agenzia, è equiparato al trattamento economico riservato al direttore generale dell'Agenzia;

6. Di notificare il presente atto all'Agenzia A.R.E.M., al direttore del dipartimento Opere pubbliche, al Responsabile anti-corruzione della Regione Puglia;

7. Il presente decreto sarà pubblicato sul Bollettino Ufficiale della Regione Puglia, ai sensi delle lettere a - i dell'art. 6 della L. R. n. 13/94.

Bari, addì 03 FEB. 2017

EMILIANO

DECRETO DEL PRESIDENTE DELLA GIUNTA REGIONALE 28 febbraio 2017, n. 101

LR 25 agosto 2003, n.20 " Partenariato per la cooperazione" - art 9 : " albo regionale dei soggetti operatori di partenariato, di cooperazione internazionale e di promozione della cultura dei diritti umani " Modifica DPGR 24/10/2007 n. 919.

IL PRESIDENTE DELLA GIUNTA REGIONALE:

VISTA la L.R. 25 agosto 2003, n. 20 "Partenariato per la cooperazione", che all'art. 2 definisce gli interventi che la Regione Puglia può promuovere in materia di:
- Partenariato fra comunità locali,
- Cooperazione internazionale,
- Promozione della cultura dei diritti umani;

VISTO che ai sensi del comma 1 dell'art. 9 della Legge i soggetti titolati a promuovere le attività suddette sono: enti locali, organizzazioni non governative, associazioni iscritte ad albi regionali, istituzioni scolastiche e universitarie, enti pubblici e privati, organismi intergovernativi, soggetti della ricerca, associazioni ed ordini professionali, associazioni di categoria, istituti di formazione, istituzioni di credito, organizzazioni sindacali, imprese e cooperative;

VISTO che ai sensi del comma 2 dell'art. 9, è prevista l'iscrizione di tali soggetti all'"Albo regionale dei soggetti operatori di partenariato, di cooperazione internazionale e di promozione della cultura dei diritti umani", istituito con funzione consultiva presso la Giunta regionale;

VISTO che l'Albo regionale è istituito con decreto del Presidente e l'iscrizione all'Albo è disposta con decreto dello stesso;

VISTO che, ai sensi dell'art. 6 del Regolamento regionale n. 4/2005 di attuazione della Legge, l'Albo regionale ha funzione consultiva su richiesta della Giunta regionale, resa mediante motivati pareri obbligatori non vincolanti, espressi in ordine:
- all'art. 3 "Partenariato fra comunità locali", art. 4 "Cooperazione Internazionale" e art. 5 "Promozione della cultura dei diritti umani" ;
- all'art. 6 "Piano triennale";
- all'art. 7 "Programma annuale di attuazione" ;
- all'individuazione di forme di partecipazione e di coinvolgimento delle componenti giovanili delle comunità locali interessate, con particolare riferimento a forme di aggregazione operativa su base transfrontaliera;

VISTO che l'art. 6 del suddetto Regolamento regionale, specifica che i soggetti privati che intendono accedere all'Albo regionale devono:
- avere tra i propri fini l'attività di cooperazione allo sviluppo;
- disporre di una sede operativa sul territorio pugliese, con una attività documentata in Puglia di almeno due anni;
- non essere in conflitto di interessi con l'Ente, a causa di un contenzioso pregresso o in atto;

VISTO il DPGR 3 febbraio 2005, n. 101, istitutivo dell'Albo, che ne specifica funzioni, organizzazione e procedure;

VISTO il DPGR 24/10/2007 n. 919 con il quale è stato approvato l'aggiornamento della modulistica di richiesta iscrizione all'Albo medesimo;

PRESO ATTO che gli adempimenti relativi alla L.R. 20/2003 sono stati attribuiti alla competenza della Sezione Relazioni Internazionali del Coordinamento Politiche Internazionali, istituita con DPGR n. 316 del 17/5/2016;

CONSIDERATA la necessità di procedere, ad una parziale modifica del DPGR 24/10/2007 n. 919 con particolare riferimento alle modalità di invio dell'istanza, all' aggiornamento della modulistica nonché alla struttura regionale che cura gli adempimenti connessi;

DECRETA

1) I soggetti individuati dall'articolo 9 della LR 20/2003 "Partenariato per la cooperazione", per iscriversi all'Albo regionale, devono presentare istanza al Presidente della Giunta regionale corredandola dalla seguente documentazione:

a) copia dell'atto costitutivo e dello statuto;

b) relazione dettagliata e documentata sull'attività svolta;

2) La modulistica per l'iscrizione all'Albo regionale, già approvata con DPGR n. 919 del 24 ottobre 2007, è sostituita dai moduli allegati al presente atto e parte integrante dello stesso, di seguito elencati:

a) istanza di iscrizione (all. 1)

b) scheda informativa/relazione sulle attività svolte (all. 2)

c) Dichiarazione sostitutiva di atto di notorietà DURC - IRPEF (all. 3);

3) Le iscrizioni all'Albo devono avvenire esclusivamente mediante l'utilizzo della nuova modulistica scaricabile dal sito web: www.europuglia.it;

4) La documentazione necessaria per l'iscrizione all'Albo deve essere inviata esclusivamente per via telematica alla casella PEC: sezione.relazioniinternazionali@pec.rupar.puglia entro e non oltre 30 (trenta) giorni a far data dalla pubblicazione del presente Decreto sul Bollettino Ufficiale della Regione Puglia;

5) Tutti i soggetti operatori di partenariato, anche se già iscritti all'Albo approvato con DPGR n. 166 del 14 marzo 2014, **devono reiscriversi** secondo le modalità indicate nel presente atto;

6) La Sezione Relazioni Internazionali del Coordinamento Politiche Internazionali cura la tenuta dell'Albo e tutti gli adempimenti rivenienti dal presente decreto;

Il presente Decreto non comporta oneri aggiuntivi a carico del bilancio regionale.

Il presente Decreto sarà pubblicato sul Bollettino Ufficiale della Regione Puglia ai sensi dell'art. 6, comma 1, lettera a), della l.r. 13/1994.

Bari, addì 28 Febbraio 2017

EMILIANO

(Carta intestata richiedente) **ALL. 1**

Al Presidente della Giunta Regionale
c/o Coordinamento delle Politiche Internazionali -
Sezione Relazioni Internazionali - Bari
sezione.relazioniinternazionali@pec.rupar.puglia.it

La/Il sottoscritta/o_____ nata/o a _____il__/__/____
residente a_____ ( ) CAP_____ Via_____n. ___
codice fiscale_____ Partita IVA _____ in qualità di legale rappresentante
- dell'Ente _____
- del Comune di_____
con sede legale a _____( ) CAP_____ Via _____ n. ___
tel._____ fax _____ e–mail _____ PEC _____
sito web _____
con sede operativa a _____( ) CAP_____ Via _____ n. ___
tel._____ fax_____ e–mail_____ PEC _____
sito web _____

CHIEDE

l'iscrizione all' "Albo regionale dei soggetti operatori di partenariato, di cooperazione internazionale e di promozione culturale dei diritti umani" istituito presso la Giunta regionale ai sensi dell'articolo 9 della L.R. 20/2003 "Partenariato per la cooperazione".

A tal fine

DICHIARA

- Di avere tra i propri fini l'attività di cooperazione allo sviluppo; (*solo per i soggetti privati*)
- Di disporre di una sede operativa sul territorio pugliese, con una attività documentata in Puglia da almeno due anni; (*solo per i soggetti privati*)
- Di non avere contenziosi pregressi o in atto con la Regione Puglia;
- Di essere interessato ai temi relativi a: (***segnare max 2 voci***)

  ☐ Art.3 – Partenariato tra Comunità locali;
  ☐ Art.4 – Cooperazione Internazionale;
  ☐ Art.5 – Promozione della Cultura dei Diritti umani;

- Di acconsentire al trattamento dei propri dati finalizzato agli adempimenti degli obblighi di legge;
- Che quanto riportato nella documentazione allegata corrisponde al vero;

ALLEGA

a) copia dell'atto costitutivo e dello statuto *(solo per i soggetti privati)*
b) scheda informativa sulle attività svolte (all. 2)
c) dichiarazione sostitutiva di atto di notorietà su obbligo DURC – IRPEF *(solo per i soggetti privati)* (all.3)
d) copia del documento d'identità in corso di validità.

Luogo e data

firma del legale rappresentante

ALL. 2

L.R. 20/2003 "Partenariato per la cooperazione".

Scheda informativa/Relazione sulle attività svolte

Denominazione e sede legale dell'Ente
Anno di inizio delle attività _____
Aree geografiche in cui opera
Settori di intervento (*)
Scheda descrittiva di ciascun intervento (Lo schema che segue va compilato per ciascun intervento realizzato)
Titolo dell'iniziativa/progetto **Data inizio __/__/__ data fine__/__/__ ovvero ☐ in corso di realizzazione**
Luogo di svolgimento / Area geografica interessata
Destinatari/Beneficiari
Settore in cui è stato realizzato l'intervento (*)
Breve descrizione dell'iniziativa/progetto e delle sue ricadute sul territorio interessato

Partner
Budget
Soggetti finanziatori
Altre fonti di finanziamento
Referente dell'iniziativa/progetto

(*) I Settori interessati all'attività di partenariato per la cooperazione possono essere:

- **Agricoltura:** include attività relative a colture (tradizionali e biologiche), boschi, pascoli, allevamento, trasformazione non industriale dei prodotti, irrigazione e tutela del suolo, viabilità campestre, costruzioni rurali, interventi fitosanitari e zoosanitari, caccia, pesca, raccolta ed attività estrattiva nelle cave e miniere.
- **Industria e artigianato:** include manifattura, industria di trasformazione dei prodotti del settore primario (agricoltura), allestimento di attrezzature, fornitura e approvvigionamento di materie prime per l'industria e l'artigianato, cooperative di produzione, aiuto all'indirizzo della produzione e al commercio nel paese e all'estero. La trasformazione anche artigianale dei prodotti della pesca, agricoli, lapidei o altro quando l'attività non abbia carattere familiare o locale (in questo caso rientra tra le attività del settore agricolo). Gli interventi a carattere misto fanno parte sia del settore "agricoltura" che "industria e artigianato".
- **Commercio e credito:** commercio al dettaglio, all'ingrosso, reti commerciali, reti distributive, banche, casse di credito, casse rurali, aiuti al credito, progetti di sviluppo di reti commerciali, ricerca dei mercati per la commercializzazione dei prodotti, commercio equosolidale, cooperative di vendita e di acquisto, creazione di casse rurali e finanziamento alle imprese, 8anche a livello di villaggio).
- **Ambiente:** ambiente, aree protette, impatto ambientale, biodiversità, rifiuti, energia, inquinamento. Le attività si caratterizzano per non avere in fine principalmente produttivo e per la particolare attenzione messa sulla qualità della vita e sulla sostenibilità. Le attività principali riguardano le zone protette (riserve, parchi, zone cuscino), i temi e gli interventi relativi alla biodiversità, la raccolta e trattamento dei rifiuti urbani, agricoli e industriali, l'energia tradizionale e alternativa. Inquinamento dell'aria, del suolo e delle acque.
- **Territorio rurale e urbano:** territorio rurale e urbano, pianificazioni, impianti di illuminazione, reti fognarie, reti stradali, trasporti, telecomunicazioni, studi, progettazioni, pianificazione e/o gestione del territorio urbano e rurale, pianificazione, realizzazione e gestione dei trasporti (pubblici, privati, ferroviari, su gomma, fluviali, marittimi). Da non confondere col settore "ambiente" e col settore "agricoltura": una strada campestre appartiene al settore agricoltura, una strada di collegamento tra città o villaggi pur essendo utilizzata anche da agricoltori e commercianti del settore appartiene al settore territorio in quanto ha un' utilità di carattere generale.

- **Area sociale:** sindacato, occupazione, diritti umani, migrazione, donne, infanzia, disabili, minoranze, adozione, profughi, rifugiati, etnie, droga.
- **Salute e alimentazione:** acqua potabile e cibo, ospedali, dispensari, igiene, riabilitazione, pianificazione familiare, vaccinazioni.
- **Educazione:** scuole, asili, corsi, università, alfabetizzazione, borse di studio. Riconducibili a questo settore anche la costruzione di edifici relativi all'educazione, la fornitura di attrezzature, di materiale di studio, di materiale di consumo, la formazione e l'aggiornamento del personale, l'insegnamento, le borse di studio, gli stage, i collegamenti informatici, le pubblicazioni relative all'insegnamento.
- **Cultura:** beni culturali, scambi, manifestazioni, attività creative, mostre, turismo. Le attività comprese in questo settore possono essere svolte anche in Italia nell'ottica di programmi di cooperazione decentrata. Si tratta di attività di promozione di spettacoli etnici, allestimenti di mostre di arte etnica, realizzazione di scavi archeologici.
- **Emergenza:** guerre, terremoti, inondazioni, incendi, carestie, avversità climatiche e tutti gli interventi umanitari fatti nella fase "acuta" di una calamità. Questi interventi si distinguono da quelli umanitari, e da tutti gli altri, per il carattere di eccezionalità dell'intervento.
- **Altro:** questo settore accoglie gli argomenti che non trovano collocazione, neppure per analogia, nei settori precedenti.

DICHIARAZIONE SOSTITUTIVA DI ATTO DI NOTORIETA'
(D.P.R. 445 DEL 28 dicembre 2000, agg.to alla L. 183/2011) ALL.3

Il/La sottoscritto/a _____, nato/a a _____

provincia di _____il _____, in qualità di legale rappresentante di _____, con sede in _____ all'indirizzo _____,

consapevole delle sanzioni penali, nel caso di dichiarazioni non veritiere e falsità negli atti, richiamate dall'art. 76 del D.P.R. 445 del 28/12/2000,

DICHIARA che l'Ente di cui è rappresentante legale

E' soggetto a D.U.R.C.

☐ INPS, matricola n. _____, sede competente _____

INAIL , posizione n. _____, sede competente _____

Altra cassa previdenziale _____ matricola n. _____, sede competente ___

ed è in regola con la liquidazione dei contributi, e non ha contenziosi in atto con gli Enti previdenziali ed assistenziali e/o provvedimenti e/o azioni esecutive disposti dall'Autorità Giudiziaria.

Ovvero

☐ **Non è soggetto** a D.U.R.C.

DICHIARA inoltre

☐ Di essere soggetto alla ritenuta Irpef/Ires del 4% ai sensi del D. Lgs n. 344/2003 e s.m.i.

☐ di **Non** essere soggetto alla ritenuta Irpef/Ires del 4% ai sensi del D. Lgs n. 344/2003 e s.m.i.

Il sottoscritto dichiara, inoltre, di essere informato, ai sensi e per gli effetti di cui all'art. 13 del D. Lgs. 196/03, che i dati personali forniti saranno trattati anche con strumenti informatici, esclusivamente nell'ambito del procedimento per il quale la presente dichiarazione viene resa e si obbliga fin d'ora a comunicare qualsiasi variazione e/o aggiornamento ai dati qui inseriti.

Luogo e data

Firma del Legale Rappresentante

DETERMINAZIONE DEL DIRIGENTE SEZIONE FORMAZIONE PROFESSIONALE 6 marzo 2017, n. 261

POR Puglia FESR - FSE 2014-2020. Avviso pubblico n. 10/2016 "Tirocini in Mobilità Transnazionale". Scorrimento n. 1 proposta progettuale a seguito di formale rinuncia.

La Dirigente della Sezione Formazione Professionale

Visti gli articoli 4 e 5 della L.R. n. 7/1997;

Vista la Deliberazione G.R. n. 3261 del 28/07/1998;

Visti gli artt. 4 e 16 del D. Lgs. n. 165/2001;

Visto l'art. 32 della legge 18 giugno 2009, n. 69, che prevede l'obbligo di sostituire la pubblicazione tradizionale all'Albo ufficiale con la pubblicazione di documenti digitali sui siti informatici;

Visto l'art. 18 del Dlgs 196/03 "Codice in materia di protezione dei dati personali" in merito ai Principi applicabili ai trattamenti effettuati dai soggetti pubblici;

Visto il Decreto del Presidente della Giunta Regionale n. 443/2015 e ss.mm.ii.;

VISTA la relazione di seguito riportata:

Con A.D. n. 998 del 28.11.2016, pubblicato sul BURP n. 138 del 01.12.2016, è stato approvato l'Avviso Pubblico n. 10/2016 "*Tirocini in Mobilità Transnazionale*", con una disponibilità di € 10.000.000,00 a valere sulle risorse del POR Puglia FESR - FSE 2014-2020, giusta DGR n. 1727 del 22.11.2016.

Con successivo A.D. n. 1140 del 22.12.2016, è stato assunto l'impegno si spesa relativo alla suddetta disponibilità.

Con A.D. n. 158 del 16.02.2017, pubblicato sul BURP n. 24 del 23.02.2017, in esito alle attività di valutazione di ammissibilità e merito espletate dal Nucleo istituito con A.D. n. 34 del 26.01.2017, sono state approvate le graduatorie da cui si evince che:

- n. **109** proposte progettuali sono risultate ammesse e finanziabili;
- n. **85** proposte progettuali sono risultate ammesse ma non finanziabili.

Con nota n. 848 del 27.02.2017 a firma del Dirigente Scolastico, l'I.I.S.S. "Pertini-Anelli" di Turi (BA), ha comunicato la propria rinuncia formale al finanziamento assegnato, realizzando un'economia pari ad € 191.550,00.

Alle luce di detta economia e al fine di consentire al maggior numero possibile di allievi pugliesi di poter usufruire di tale opportunità formativa, si ritiene di scorrere la graduatoria assegnando il finanziamento alla proposta progettuale attestatasi alla posizione n. 110 della succitata graduatoria, ovvero:

N°	CODICE PRATICA	DENOMINAZIONE SOGGETTO PROPONENTE	SEDE LEGALE	PROGETTO	DATA E ORA DI TRASMISSIONE	IMPORTO ASSEGNATO	PUNTEGGIO	FINANZIATO
110	SKBM3K2	I.I.S.S. "Giacinto Dell'Olio"	Bisceglie (BAT)	"International internship"	16-12-2016 10:04	€ 196.032,92	49	SI

Pertanto, il costo complessivo della graduatoria varia da € 9.734.710,25 ad € 9.739.193,17, con un incremento di spesa pari ad € 4.482,92.

VERIFICA AI SENSI DEL D. Lgs. 196/03

Garanzie alla riservatezza

La pubblicazione dell'atto all'albo, salve le garanzie previste dalla legge 241/90 in tema di accesso ai documenti amministrativi, avviene nel rispetto della tutela alla riservatezza dei cittadini, secondo quanto dispo-

sto dal D.lgs 196/03 in materia di protezione dei dati personali, nonché dal vigente regolamento regionale n.5/2006 per il trattamento dei dati sensibili e giudiziari.

Ai fini della pubblicità legale, l'atto destinato alla pubblicazione è redatto in modo da evitare la diffusione di dati personali identificativi non necessari ovvero il riferimento a dati sensibili; qualora tali dati fossero indispensabili per l'adozione dell'atto, essi sono trasferiti in documenti separati, esplicitamente richiamati.

Adempimenti contabili ai sensi della L.R. n. 28/2001 e ss.mm.ii. e del D.Lgs. n. 118/2011 e ss.mm.ii.

Bilancio Regionale vincolato - Esercizio 2017 approvato con L.R. n. 41/2016 e D.G.R. n. 16/2017

Struttura regionale titolare del Centro di Responsabilità Amministrativa

- **62 - Dipartimento Sviluppo Economico, Innovazione, Istruzione, Formazione e Lavoro**
- **11 - Sezione Formazione Professionale**

Il costo complessivo del presente provvedimento, pari ad € 4.482,92 trova copertura nel maggiore IMPEGNO DI SPESA assunto con A.D. n. 1440 del 22.12.2016, ai sensi della D.G.R. n. 1727 del 22.11.2016:

per € 4.482,92

- **Missione : 15 – Politiche per il lavoro e la formazione professionale**
- **Programma : 04 - Politica regionale unitaria per il lavoro e la formazione professionale**
- **Titolo : 1 - Spese correnti**
- **Macroaggregato : 04 – Trasferimenti correnti**
- **Piano dei Conti Finanziario : U.1.04.01.01.002**
- **Codice SIOPE** : **1512** : **enti dell'Amministrazione centrale**
- **Codice identificativo delle transazioni : riguardanti risorse dell'U.E, punto 2) allegato 7 al D. Lgs. 118/2011, codici:**
  - **3 (cap. 1165103) per € 2.241,46**
  - **4 (cap. 1166103) per € 1.569,02**
  - **7 (cap. 1167103) per € 672,44**

La Dirigente della Sezione
Dott.ssa Anna Lobosco

Ritenuto di dover provvedere in merito:

DETERMINA

per quanto in premessa rappresentato, da intendersi, per quanto di ragione, parte integrante del presente dispositivo:

- di recepire la dichiarazione di rinuncia al finanziamento pervenuta dall'I.I.S.S. "Pertini-Anelli" di Turi (BA);

- di assegnare il finanziamento alla proposta progettuale dell'I.I.S.S. "G. Dell'Olio" di Bisceglie (BAT);

- di dare atto che la spesa complessiva della graduatoria è pari ad € 9.739.193,17, con un incremento di spesa pari ad € 4.482,92, secondo quanto previsto nella Sezione Adempimenti Contabili del presente atto;

- di disporre la pubblicazione sul Bollettino Ufficiale della Regione Puglia del presente provvedimento, a cura

della Sezione Formazione Professionale, ai sensi dell'art.6, della L.R. n.13/94;

- di disporre la pubblicazione del presente provvedimento, a cura della Sezione Formazione Professionale, sul portale web www.sistema.puglia.it.

Il presente provvedimento, redatto in unico esemplare composto da n. 4 pagine:

- è immediatamente esecutivo;
- sarà pubblicato sul Bollettino Ufficiale della Regione Puglia, a cura della Sezione Formazione Professionale, ai sensi dell'art.6, della L.R. n.13/94;
- sarà reso disponibile nel sito ufficiale della Regione Puglia www.regione.puglia.it nella sezione "Amministrazione Trasparente";
- sarà disponibile sul sito www.sistema.puglia.it;
- sarà trasmesso in copia conforme all'originale al Segretariato Generale della Giunta Regionale;
- sarà trasmesso in copia conforme all'originale all'Assessore alla Formazione Professionale e agli uffici della Sezione per gli adempimenti di competenza.

La Dirigente della Sezione
Formazione Professionale
Dott.ssa Anna Lobosco

DETERMINAZIONE DEL DIRIGENTE SEZIONE FORMAZIONE PROFESSIONALE 6 marzo 2017, n. 262

Piano di Azione per la Coesione (PAC) approvato con Decisione della Commissione C(2016)1417 del 3/03/2016 – Avvisi pubblici n. 8/2016 "Azioni di transnazionalità delle Università pugliesi" - n. 9/2016 "Azioni di potenziamento dei servizi di orientamento erogati dalle Università pugliesi" - n. 12/2016 "Azioni di potenziamento delle politiche di qualità della didattica nelle Università pugliesi".
Approvazione schemi di atto unilaterale d'obbligo.

la Dirigente del Servizio Formazione Professionale

Visti gli articoli 4 e 5 della L.R. n. 7/1997;

Vista la Deliberazione G.R. n. 3261 del 28/07/1998;

Visti gli artt. 4 e 16 del D. Lgs. n. 165/2001;

Visto l'art. 32 della legge 18 giugno 2009, n. 69, che prevede l'obbligo di sostituire la pubblicazione tradizionale all'Albo ufficiale con la pubblicazione di documenti digitali sui siti informatici;

Visto l'art. 18 del Dlgs 196/03 "Codice in materia di protezione dei dati personali" in merito ai Principi applicabili ai trattamenti effettuati dai soggetti pubblici;

Visto il Decreto del Presidente della Giunta Regionale n.443/2015;

Vista la relazione di seguito riportata:

Con D.G.R. n. 1942 del 30/11/2016 la Giunta Regionale ha approvato l'avviso pubblico n.8/2016 "*Azioni di transnazionalità delle Università pugliesi*" pubblicato sul BURP n.140 del 07/12/2016.Con D.D. n.999 del 29/11/2016 pubblicata sul BURP n.138 del 01/12/2016, la dirigente della Sezione Formazione Professionale ha approvato gli avvisi n. 9/2016 "*Azioni di potenziamento dei servizi di orientamento erogati dalle Università pugliesi*" e n. 12/2016 "*Azioni di potenziamento delle politiche di qualità della didattica nelle Università pugliesi*".

A seguito delle procedure di valutazione effettuate dal nucleo, nominato con determinazione n.1144 del 22/12/2016, la dirigente della Sezione Formazione Professionale ha approvato con D.D. n. 9 del 18/01/2017 le graduatorie dei progetti pervenuti in esito all'avviso 8/2016, con D.D. n. 10 del 18/01/2017 le graduatorie dei progetti pervenuti in esito all'avviso 9/201, e con D.D. n. 11 del 18/01/2017 le graduatorie dei progetti pervenuti in esito all'avviso 12/2016, pubblicate in BURP n. 12 del 26.01.2017.

Medio tempore, sono pervenute alla Sezione Formazione Professionale le integrazioni richieste in relazione all'avviso 9/2016. Dall'esame delle stesse è emerso, in via istruttoria, che tutte le integrazioni pervenute sono state declinate conformemente a quanto richiesto dalla determinazione di approvazione delle graduatorie.

Con riferimento all'avviso 12/2016, si dà atto che l'Università degli Studi di Foggia non ha presentato l'integrazione richiesta ed è, pertanto, decaduta dalla fruizione del beneficio.

Con il presente atto si procede, pertanto, all'approvazione degli schemi di Atto Unilaterale d'Obbligo relativi all'attuazione dei progetti approvati con riferimento agli avvisi in oggetto e specificatamente:

- Atto Unilaterale d'Obbligo afferente le attività approvate a valere dell'avviso 8/2016 (Allegato A)
- Atto Unilaterale d'Obbligo afferente le attività approvate a valere dell'avviso 9/2016 (Allegato B)
- Atto Unilaterale d'Obbligo afferente le attività approvate a valere dell'avviso 12/2016 (Allegato C)

VERIFICA AI SENSI DEL D. Lgs 196/03
Garanzie alla riservatezza

La pubblicazione dell'atto all'albo, salve le garanzie previste dalla legge 241/90 in tema di accesso ai documenti amministrativi, avviene nel rispetto della tutela alla riservatezza dei cittadini, secondo quanto disposto dal D. Lgs 196/03 in materia di protezione dei dati personali e ss. mm. e ii., nonché dal vigente regolamento regionale n. 5/2006 per il trattamento dei dati sensibili e giudiziari.

Adempimenti contabili di cui alla L.R. n.28/01 e successive modificazioni ed integrazioni

Il presente provvedimento non comporta alcun mutamento qualitativo e quantitativo di entrata o di spesa né a carico del bilancio regionale, né a carico degli enti per i cui debiti i creditori potrebbero rivalersi sulla Regione

DETERMINA

per le motivazioni espresse in narrativa che qui si intendono integralmente riportate:

- di dare atto che, in esito all'avviso 9/2016, tutti i soggetti proponenti hanno provveduto ad effettuare le integrazioni richieste;

- di dare atto che, in esito all'avviso 12/2016, linea A, l'Università degli Studi di Foggia è decaduta dalla fruizione del beneficio;

- di approvare gli schemi di Atto Unilaterale d'Obbligo, Allegati A/B/C/, parti integranti e sostanziali del presente provvedimento, relativi allo svolgimento delle attività approvate e finanziate a valere sulle risorse del Piano di Azione per la Coesione (PAC) approvato con Decisione della Commissione C(2016)1417 del 3/03/2016

- di disporre la pubblicazione del presente provvedimento, con i relativi allegati, a cura della Sezione Formazione Professionale, sul portale web www.sistema.puglia.it;

Il presente provvedimento, composto da n. 3 pagine più Allegato A) composto di n. 7 pagine, Allegato B) composto di n. 5 pagine, Allegato C) composto di n. 5 pagine, per complessive n. 20 pagine:

- è redatto in unico esemplare ed è immediatamente esecutivo;
- sarà pubblicato sul portale www.sistema.puglia.it;
- sarà reso disponibile nel sito ufficiale della Regione Puglia www.regione.puglia.it nella sezione "Amministrazione Trasparente";
- sarà trasmesso in copia conforme all'originale al Segretariato Generale della Giunta Regionale;
- sarà pubblicato sul portale www.sistema.puglia.it, nell'area riservata "DIOGENE", per la dovuta notifica all'Assessore alla Formazione Professionale e agli uffici del Servizio per gli adempimenti di competenza;

La Dirigente del Servizio
Formazione Professionale
Dott.ssa Anna Lobosco







Allegato A

ATTO UNILATERALE D'OBBLIGO

relativo alla concessione di un contributo finalizzato allo svolgimento di attività relative al Piano di Azione per la Coesione approvato con decisione della Commissione C(2016)1417 del 3.03.2016. Avviso pubblico n. 8/2016 *"Azioni di transnazionalità delle Università pugliesi"* – DGR n. 1942 del 30/11/2016, pubblicata sul B.U.R.P. n. 140 del 7.12.2016

Estremi graduatoria: A.D. n. 9 del 18.01.2017

Il SOGGETTO ATTUATORE, ……., c.f. n……., con sede legale in ……., Via …….

nella persona di …… nato a …….. il ……., CF……., intervenuto in qualità di legale rappresentante, il quale, ai sensi e per gli effetti di quanto disposto dal dPR n. 445/2000, dichiara la veridicità dei dati sopra riportati ed indica - ai fini di tutte le comunicazioni relative al presente affidamento - il seguente indirizzo di posta elettronica certificata PEC ……

PREMESSO

- che la Regione Puglia, C.F. n. 80017210727 - Sezione Formazione Professionale - Viale Corigliano n. 1, CAP 70123 - ha approvato, con atto dirigenziale n. 9 del 18.01.2017, pubblicato sul BURP n. 12 del 26.01.2017, la graduatoria dei progetti finanziati in esito all'Avviso Pubblico n. 08/2016 "*Azioni di transnazionalità delle Università pugliesi"* approvato con deliberazione della Giunta regionale n. 1942 del 30/11/2016, pubblicata sul B.U.R.P. n. 140/2016;
- che il Soggetto attuatore, come sopra individuato e rappresentato, risulta affidatario di n. …. Progetto/i indicato/i nel citato atto dirigenziale e di seguito specificato/i:

PRESO ATTO

- che le attività del/dei progetto/i sono realizzate con il cofinanziamento del F.S.E. e che quindi si applicano le disposizioni normative e regolamentari comunitarie, nazionali e regionali in materia di FSE vigenti e richiamate dall'Avviso 8/2016, fatte salve eventuali modifiche che possano essere successivamente approvate nel rispetto della normativa vigente e che si impegna a rispettare;
- della regolamentazione regionale in materia di formazione professionale ed in particolare della L.R. 7 agosto 2002 n. 15 e s.m.e i., nonché delle altre norme richiamate dall'Avviso n. 8/2016;

autorizzando con il presente atto

- la Regione Puglia al trattamento dei dati sensibili per gli adempimenti degli obblighi di legge e comunque ai fini necessari all'espletamento dell'attività progettuale ed alla gestione del connesso contributo, secondo il D. Lgs. 196/2003 e s.m.i;

SI IMPEGNA

1. a realizzare le attività assegnate che consistono in n. ___ progetti, con un finanziamento complessivamente ammontante ad € …… (……./00),

conformemente a quanto indicato nel/i progetto/i approvato/i, così come riportato nel seguente prospetto:

DENOMINAZIONE CORSO	CONTRIBUTO CONCESSO

- garantendo il regolare svolgimento delle stesse, così come indicate nel progetto approvato, ed il raggiungimento dei risultati di apprendimento indicati nell'Avviso, nell'osservanza della normativa comunitaria, statale e regionale vigente regolante le materie della formazione professionale e dei fondi strutturali, espressamente richiamate nell'Avviso n. 8/2016 nonché nell'osservanza delle prescrizioni di cui ai paragrafi C) ed M) dell'avviso;
- garantendo la visibilità delle attività progettuali sul proprio sito : www. _____, all'interno del quale saranno visionabili anche i *curricula* professionali del personale coinvolto;

2. ad utilizzare il finanziamento concesso, ai sensi di quanto previsto dall'art. 23 della Legge Regionale n. 15/2002, esclusivamente per far fronte alle spese relative alla gestione dell'attività affidata, trattandosi di risorse pubbliche finalizzate allo svolgimento di attività di rilevanza pubblicistica e prendendo atto che detto contributo non potrà essere oggetto di cessione, in quanto non configurabile come credito certo, liquido ed esigibile, né utilizzato per il pagamento di passività pregresse relative alla formazione professionale, né essere oggetto di storni con contributi assegnati relativi ad altri progetti;

3. a terminare **tutte le attività del progetto, ivi compresa la certificazione finale delle spese, entro e non oltre il 31/10/2018, pena il disconoscimento delle spese sostenute e rendicontate oltre detto termine;**

4. a realizzare le attività progettuali nella loro globalità e per l'intera durata prevista nel progetto finanziato;

SI IMPEGNA ALTRESÌ A:

5. comunicare le eventuali delle risorse umane indicate in progetto, impegnandosi ad effettuare le sostituzioni con personale avente le medesime caratteristiche ed anni di esperienza professionale delle risorse indicate nel progetto approvato;

6. rispettare la normativa in materia fiscale, previdenziale, di sicurezza dei partecipanti impegnati nelle attività approvate, implicante anche l'obbligo di retribuire il personale alle proprie dipendenze secondo il vigente C.C.N.L. di appartenenza, fermo restando l'estraneità della Regione Puglia al rapporto di lavoro instaurato; comunque, a rispettare le normative vigenti in materia di rapporto di lavoro anche in caso di contratti "atipici", prendendo atto che le spese relative al personale sono ammesse nei limiti del finanziamento previsto nel progetto e sono da intendersi omnicomprensive, ed avendo espressa cognizione di quanto prescritto nel Regolamento Regionale n. 31/2009 della *L.R. n. 28/2006 "Disciplina in materia di contrasto al lavoro non regolare*", pubblicato sul BURP n. 191 del 30/11/2009;

7. rispettare le regole e gli adempimenti in tema di *"Informazione e Pubblicità"* in attuazione e secondo le disposizioni comunitarie e regionali in materia indicate al Paragrafo N) dell'Avviso;

8. garantire *(i)* la conservazione dei dati contabili, relativi a ciascuna operazione svolta nell'ambito del percorso, nonché la raccolta dei dati, relativi all'attuazione, necessari per la gestione finanziaria, la sorveglianza, le verifiche, gli audit e la valutazione; *(ii)* un sistema di contabilità separata o una codificazione contabile adeguata per tutte le transazioni relative al progetto attuato;

9. rispettare i limiti percentuali delle macrocategorie di spesa previsti dall'Avviso;

10. rendicontare sul sistema di certificazione regionale, a far data dal relativo perfezionamento;

PRENDENDO ATTO ALTRESÌ CHE

11. il progetto approvato dalla Regione Puglia vincola il Soggetto attuatore alla sua realizzazione nei termini in esso riportati. Ogni variazione, che dovesse rendersi necessaria dovrà essere debitamente motivata e preventivamente comunicata alla Sezione Formazione Professionale della Regione Puglia, che

provvederà, se del caso, ad approvare la stessa. La realizzazione del progetto in maniera difforme da quanto presentato in sede di ammissibilità della candidatura ed approvato, sarà oggetto di analisi ai fini di un'eventuale revoca dello stesso o di rettifiche finanziarie;

12. I fondi previsti per i progetti assegnati, saranno erogati dalla Regione Puglia attraverso girofondi sul:

- conto corrente dedicato[1], denominato _____ e acceso presso _____, codice IBAN:_____*);*

13. L'importo concesso sarà erogato, nelle misure e con le modalità di seguito indicate:

a. **acconto** di una quota pari al 50% del contributo complessivo assegnato, da richiedere per ciascun progetto con apposita domanda di pagamento, corredata da:

- comunicazione di avvio delle attività ;
- comunicazione degli estremi conto corrente dedicato (IBAN);
- presentazione apposita dichiarazione, ai sensi del DPR n. 445/2000, di insussistenza e/o sussistenza di pignoramenti e/o procedimenti esecutivi in corso per i quali la Regione risulti terza pignorata;
- (per i soggetti non qualificabili quali enti pubblici) polizza fidejussoria a garanzia del finanziamento pubblico richiesto, secondo il nuovo "*Schema di contratto fidejussorio per l'anticipazione di agevolazioni da parte della Regione Puglia*" adottato con A.D. Formazione Professionale n. 9 del 21/01/14 pubblicato sul BURP n. 13 del 30/01/14" nonché secondo lo "*Schema di contratto fidejussorio per l'anticipazione di agevolazioni da parte della Regione Puglia*" adottato con DGR n. 1000/2016 pubblicato sul BURP n. 85 del 20/07/2016;

b. **secondo acconto**, a titolo di pagamento intermedio, fino alla concorrenza massima del 45% dell'importo del contributo pubblico assegnato per l'intervento, a rimborso delle spese sostenute e certificate dal soggetto attuatore, a condizione che quest'ultimo presenti apposita domanda nella quale sia dallo stesso attestato di aver effettivamente sostenuto spese ammissibili a contributo per un importo almeno pari al 90% del primo acconto erogato corredata; in caso di soggetti non qualificabili quali enti pubblici, da polizza fidejussoria a garanzia del finanziamento pubblico richiesto, secondo lo "*Schema di contratto fidejussorio per l'anticipazione di agevolazioni da parte della Regione Puglia*" adottato con A.D. Formazione Professionale n. 9 del 21/01/14 pubblicato sul BURP n. 13 del 30/01/14", nonché secondo lo "*Schema di contratto fidejussorio per l'anticipazione di agevolazioni da parte della Regione Puglia*"adottato con DGR n. 1000/2016 pubblicato sul BURP n. 85 del 20/07/2016;

c. **il saldo**, nella misura massima del 5%, verrà corrisposto a chiusura delle attività, a presentazione di domanda di pagamento e previa verifica ed approvazione della rendicontazione prodotta dal soggetto attuatore;

14. tutte le spese sostenute devono essere regolarmente documentate e strettamente attinenti, in termini qualitativi e temporali, all'attività progettuale alla quale è finalizzato il contributo;

15. il termine iniziale per l'eleggibilità della spesa relativa all'attuazione degli interventi di cui in premessa, è fissato al **26/01/2017;**

16. la realizzazione del progetto in parola prevede la rendicontazione del medesimo mediante un sistema di rendicontazione a costi reali (per le voci di costo B.12; B.13; B.14; B.18; B.21; B.27; B.20; B.41; B.42 e B.43) e a costi forfettari (per la voce di costo B.22 le cui specifiche di costo sono riportate nel Paragrafo C) dell'avviso);

17. in ogni caso *(i)* non sono consentiti gli storni che comportino una variazione in diminuzione della voce di spesa B22 "Erogazione del servizio"; *(ii)* le residue voci di costo possono essere stornate – in aumento o in diminuzione – previa autorizzazione dell'Amministrazione regionale a seguito di formale istanza proposta per iscritto e corredata da adeguata motivazione. L'istanza dovrà essere presentata al Responsabile del Procedimento e al dirigente della Sezione e dovrà contenere elementi idonei a

[1] Il conto corrente deve essere dedicato, non è necessario che sia esclusivo. Se il conte corrente è dedicato ma non esclusivo, ogni mandato di pagamento deve riportare il CUP

dimostrare l'assoluta necessità dell'assestamento del budget in relazione all'efficacia dell'azione formativa ed alla difficoltà di raggiungere gli obiettivi prefissati, oltre che la congruenza e la pertinenza con la proposta progettuale originariamente presentata e approvata;

18. per la rendicontazione a costi reali delle voci di spesa B.12; B.13; B.14; B.18; B..21; B.27; B.20; B.41; B.42 e B.43 è applicabile la disciplina di cui alla circolare MLPS n. 2/2009 pubblicata in G.U. n. 117 del 22.05.2009 nonché il Vademecum per l'ammissibilità della spesa al FSE 2007/2013 approvato dal Coordinamento Tecnico della Commissione XI della Conferenza Stato – Regioni;

19. per la rendicontazione della voce di costo B.22, si applica quanto previsto dall'allegato 1) al presente atto, parte integrante e sostanziale del medesimo;

SI IMPEGNA ALTRESÌ

20. a garantire, sempre attraverso il legale rappresentante, la certificazione delle spese e tutti i dati finanziari, fisici e procedurali relativi alle attività previste dal progetto finanziato secondo le modalità che saranno stabilite dalla Regione Puglia e, nelle more dell'attivazione del sistema di certificazione regionale relativo al PAC, trasmettere, semestralmente, la rendicontazione delle spese sostenute a valere su ciascuna macrovoce di costo, all'indirizzo di posta elettronica certificata servizio.formazioneprofessionale@pec.rupar.puglia.it;

21. a conservare, conformemente a quanto previsto dalla normativa comunitaria, i documenti relativi alla certificazione delle spese;

22. a rispettare le eventuali ulteriori modalità e tecniche di rendicontazione che potranno essere ulteriormente precisate con successive disposizioni dalla Regione Puglia;

CONVENENDO INOLTRE CHE

23. In caso di ritardato rimborso delle economie di gestione, o comunque di somme dovute in restituzione, l'importo dovrà essere restituito maggiorato degli interessi legali;

24. non è consentita la presentazione di rendicontazioni aggiuntive, sostitutive o integrative a quelle finali;

25. l'importo rendicontato non potrà mai superare il contributo concesso.

26. le attività ed il contributo oggetto del presente atto saranno oggetto di verifiche e di controlli che potranno essere espletate in qualsiasi momento dalla Regione Puglia anche senza preventiva comunicazione;

27. la documentazione relativa a giustificativi di spesa e pagamento relativa a costi sostenuti in relazione all'attività finanziata dovrà essere tenuta regolarmente in appositi faldoni contenenti gli originali in modo tale da garantire un efficace e rapido espletamento del controllo da parte degli uffici amministrativi competenti;

28. le attività ed il contributo oggetto del presente atto potranno essere oggetto di verifiche e di controlli anche successivamente alla chiusura e definizione amministrativa degli stessi, il cui esito potrà determinare da parte delle Amministrazioni competenti l'emanazione di provvedimenti di autotutela amministrativa, nonché, nei casi previsti, segnalazioni alle competenti Autorità giudiziarie;

29. Il presente atto unilaterale avrà **validità fino e non oltre il 31/10/2018;**

30. per eventuali controversie in ordine al presente atto si dichiara competente in via esclusiva il Foro di BARI.

Il presente atto, composto da n. __ pagine, è esente da ogni tipo di imposta o tassa, ai sensi dell'art. 5 , comma 5 della legge 21 dicembre 1978, n. 845.

Letto confermato e sottoscritto in digitale ad unico effetto.

Bari, _____ ***Firma digitale del Legale rappresentante***

_____

Firma apposta ai sensi e per gli effetti
dell'art. 38 del D.P.R. n. 445/2000 e s.m.i.

CLAUSOLA DI ESONERO DI RESPONSABILITÀ

Il soggetto proponente solleva la Regione da qualsiasi responsabilità civile derivante dall'esecuzione delle attività approvate, oggetto del contributo concesso nei confronti dei terzi e per eventuali conseguenti richieste di danni nei confronti della Regione. La responsabilità relativa ai rapporti di lavoro del personale impegnato e ai contratti a qualunque titolo stipulati tra il soggetto proponente/eventuali soggetti da questo delegati e terzi fanno capo in modo esclusivo al soggetto proponente, che esonera pertanto espressamente la Regione da ogni controversia, domanda, chiamata in causa, ragione e pretesa dovesse insorgere.

Il soggetto proponente si impegna altresì a risarcire la Regione da qualsivoglia danno causato dalla mancata osservanza degli obblighi assunti e derivanti in conseguenza del presente Atto unilaterale.

Per espressa accettazione

_____

Firma digitale del Legale Rappresentante
apposta ai sensi e per gli effetti dell'art. 38 del D.P.R. n. 445/2000 e s.m.i.

Allegato 1)

DISCIPLINA PER LA RENDICONTAZIONE DELLA VOCE DI COSTO B.22

Con riferimento all'azione di cui al punto F) dell'Avviso diretta a sostenere interventi di **mobilità incoming**, la Regione riconosce, per ciascuno studente, una borsa di studio determinata applicando i costi forfettari di seguito riportati:

Contributo mensile per frequenza corsi	**Contributo mensile per permanenza**	**Rimborso viaggio (una tantum)**
€ 280,00	€ 1.200,00	€ 592,00

***

Con riferimento all'azione di cui al punto F) diretta a sostenere interventi di **mobilità outgoing**, la Regione riconosce, per ciascuno studente, una borsa di studio determinata applicando i costi forfettari di seguito riportati:

Paesi di destinazione	**Contributo mensile per frequenza corsi**	**Contributo mensile per frequenza corsi a favore di soggetti svantaggiati**	**Contributo mensile per permanenza**	**Rimborso viaggio (una tantum)**
Austria, Danimarca, Finlandia, Francia, Irlanda, Lichtenstein, Norvegia, Svezia, Regno Unito	€ 280,00	€ 480,00	€ 1.300,00	€ 625,00
Belgio, Croazia, Repubblica Ceca, Cipro, Germania, Grecia, Islanda, Lussemburgo, Olanda, Portogallo, Slovenia, Spagna, Turchia	€ 230,00	€ 430,00	€ 1.200,00	€ 600,00
Bulgaria, Estonia, Ex Jugoslavia Repubblica di Macedonia, Lettonia, Lituania, Malta, Polonia, Romania, Slovacchia, Ungheria	€ 230,00	€ 430,00	€ 1.100,00	€ 548,00

Area ospitante	Costo mensile di frequenza corsi	Costo mensile vitto e alloggio	Costi di viaggio *una tantum*
Nord America	€350,00	€1.075,00	€600,00
Centro e Sud America	€350,00	€743,00	€600,00
Africa	€350,00	€800,00	€600,00
Asia	€350,00	€815,00	€600,00
Oceania	€350,00	€770,00	€600,00
Altri paesi europei	€350,00	€910.00	€600,00

Documentazione da produrre in sede di verifica amministrativo contabile per:

I) **contributo mensile per la frequenza dei corsi nonché contributo mensile per permanenza.** Per il riconoscimento dei predetti costi dovrà essere prodotta la seguente documentazione: *(i) learning agreement*; *(ii)* richiesta di prolungamento (ove pertinente); *(iii)* richiesta di riduzione (ove pertinente); *(iv)* eventuali variazioni del *learning agreement* (ove pertinente); *(v)* certificato di arrivo (c.d. *sending*)[2] rilasciato dall'Università ospitante; *(vi)* certificato di permanenza rilasciato dall'Università ospitante recante data di arrivo e partenza; *(vii)* attestazione rilasciata dall'Università ospitante contenente l'elenco degli esami (con relativi voti e crediti ECTS) sostenuti presso l'Università ospitante (c.d. *transcript of record*) oppure (in caso di mobilità finalizzata alla stesura della tesi oppure di mobilità durante il dottorato di ricerca) attestazione rilasciata dall'Università ospitante contenente la descrizione dell'attività svolta ed i relativi crediti ECTS maturati;

II) **rimborso viaggio.** Per il riconoscimento del costo dovranno essere prodotte le carte di imbarco di aerei e treni relative sia del viaggio di andata sia di quello del ritorno. Nel caso in cui dovesse essere prodotta una sola carta di imbarco, il contributo previsto a titolo di rimborso viaggio verrà ridotto della metà.

Si rappresenta che per il computo del *quantum* spettante per i contributi erogati su base mensile verrà considerato il termine iniziale e quello finale contenuto nel certificato di permanenza. Le frazioni di mese non daranno luogo al riconoscimento di ratei di costo.

Sono considerati svantaggiati, ai fini della determinazione del contributo in parola, esclusivamente i soggetti con disabilità, comprovata da idonea attestazione medica degli organi competenti.

[2] rappresenta per lo studente Erasmus l'autorizzazione da parte della sede ospitante allo svolgimento del soggiorno di studio nelle proprie strutture

UNIONE EUROPEA
Fondo sociale europeo

MINISTERO DEL LAVORO E DELLE POLITICHE SOCIALI
Direzione Generale per le Politiche per l'Orientamento e la Formazione

Allegato B

ATTO UNILATERALE D'OBBLIGO

relativo alla concessione di un contributo finalizzato allo svolgimento di attività relative al Piano di Azione per la Coesione approvato con decisione della Commissione C(2016)1417 del 3.03.2016. Avviso pubblico n. 9/2016 *"Azioni di potenziamento dei servizi di orientamento erogati dalle Università pugliesi"* – determinazione dirigenziale n. 999 del 29/11/2016, pubblicata sul B.U.R.P. n. 138/2016.

Estremi graduatoria: A.D. n. 10 del 18.01.2017

Il SOGGETTO ATTUATORE, ……., c.f. n……., con sede legale in ……., Via ……

nella persona di …… nato a …….. il ……., CF……., intervenuto in qualità di legale rappresentante, il quale, ai sensi e per gli effetti di quanto disposto dal dPR n. 445/2000, dichiara la veridicità dei dati sopra riportati ed indica - ai fini di tutte le comunicazioni relative al presente affidamento - il seguente indirizzo di posta elettronica certificata PEC ……

PREMESSO

- che la Regione Puglia, C.F. n. 80017210727 - Sezione Formazione Professionale - Viale Corigliano n. 1, CAP 70123 - ha approvato, con atto dirigenziale n. 10 del 18.01.2017, pubblicato sul BURP n. 12 del 26.01.2017, la graduatoria dei progetti finanziati in esito all'Avviso Pubblico n. 09/2016 "*Azioni di potenziamento dei servizi di orientamento erogati dalle Università pugliesi"* approvato con determinazione adottata dal dirigente della Sezione Formazione Professionale n. 999 del 29/11/2016, pubblicata sul B.U.R.P. n. 138/2016;
- che il Soggetto attuatore, come sopra individuato e rappresentato, risulta affidatario di n. …. Progetto/i indicato/i nel citato atto dirigenziale e di seguito specificato/i:
- **(OVE PERTINENTE)** che le spese relative alle risorse umane non impiegate quali docenti, tutor ed orientatori sono state imputate nella voce di costo B.28.b;

PRESO ATTO

- che le attività del/dei progetto/i sono realizzate con il cofinanziamento del F.S.E. e che quindi si applicano le disposizioni normative e regolamentari comunitarie, nazionali e regionali in materia di FSE vigenti e richiamate dall'Avviso 9/2016, fatte salve eventuali modifiche che possano essere successivamente approvate nel rispetto della normativa vigente e che si impegna a rispettare;
- della regolamentazione regionale in materia di formazione professionale ed in particolare della L.R. 7 agosto 2002 n. 15 e s.m.e i., nonché delle altre norme richiamate dall'Avviso n. 9/2016;

autorizzando con il presente atto

- la Regione Puglia al trattamento dei dati sensibili per gli adempimenti degli obblighi di legge e comunque ai fini necessari all'espletamento dell'attività progettuale ed alla gestione del connesso contributo, secondo il D. Lgs. 196/2003 e s.m.i;

SI IMPEGNA

1. a realizzare le attività assegnate che consistono in n. ___ progetti, con un finanziamento complessivamente ammontante ad € …… (……../00), conformemente a quanto indicato nel/i progetto/i approvato/i, così come riportato nel seguente prospetto:

DENOMINAZIONE CORSO	CONTRIBUTO CONCESSO

- garantendo il regolare svolgimento delle stesse, così come indicate nel progetto approvato, ed il raggiungimento dei risultati di apprendimento indicati nell'Avviso, nell'osservanza della normativa comunitaria, statale e regionale vigente regolante le materie della formazione professionale e dei fondi strutturali, espressamente richiamate nell'Avviso n. 9/2016 nonché nell'osservanza delle prescrizioni di cui al paragrafo M) dell'avviso;
- garantendo la visibilità delle attività progettuali sul proprio sito : www._____, all'interno del quale saranno visionabili anche i *curricula* professionali del personale coinvolto;

2. ad utilizzare il finanziamento concesso, ai sensi di quanto previsto dall'art. 23 della Legge Regionale n. 15/2002, esclusivamente per far fronte alle spese relative alla gestione dell'attività affidata, trattandosi di risorse pubbliche finalizzate allo svolgimento di attività di rilevanza pubblicistica e prendendo atto che detto contributo non potrà essere oggetto di cessione, in quanto non configurabile come credito certo, liquido ed esigibile, né utilizzato per il pagamento di passività pregresse relative alla formazione professionale, né essere oggetto di storni con contributi assegnati relativi ad altri progetti;

3. a terminare **tutte le attività del progetto, ivi compresa la certificazione finale delle spese, entro e non oltre il 31/10/2018, pena il disconoscimento delle spese sostenute e rendicontate oltre detto termine;**

4. a realizzare le attività progettuali nella loro globalità e per l'intera durata prevista nel progetto finanziato;

SI IMPEGNA ALTRESÌ A:

5. comunicare le eventuali delle risorse umane indicate in progetto, impegnandosi ad effettuare le sostituzioni con personale avente le medesime caratteristiche ed anni di esperienza professionale delle risorse indicate nel progetto approvato;

6. rispettare la normativa in materia fiscale, previdenziale, di sicurezza dei partecipanti impegnati nelle attività approvate, implicante anche l'obbligo di retribuire il personale alle proprie dipendenze secondo il vigente C.C.N.L. di appartenenza, fermo restando l'estraneità della Regione Puglia al rapporto di lavoro instaurato; comunque, a rispettare le normative vigenti in materia di rapporto di lavoro anche in caso di contratti "atipici", prendendo atto che le spese relative al personale sono ammesse nei limiti del finanziamento previsto nel progetto e sono da intendersi omnicomprensive, ed avendo espressa cognizione di quanto prescritto nel Regolamento Regionale n. 31/2009 della *L.R. n. 28/2006 "Disciplina in materia di contrasto al lavoro non regolare*", pubblicato sul BURP n. 191 del 30/11/2009;

7. **rispettare le regole e gli adempimenti in tema di *"Informazione e Pubblicità"*** in attuazione e secondo le disposizioni comunitarie e regionali in materia indicate al Paragrafo N) dell'Avviso;

8. garantire *(i)* la conservazione dei dati contabili, relativi a ciascuna operazione svolta nell'ambito del percorso, nonché la raccolta dei dati, relativi all'attuazione, necessari per la gestione finanziaria, la sorveglianza, le verifiche, gli audit e la valutazione; *(ii)* un sistema di contabilità separata o una codificazione contabile adeguata per tutte le transazioni relative al progetto attuato;

9. rispettare i limiti percentuali delle macrocategorie di spesa previsti dall'Avviso;

10. rendicontare sul sistema di certificazione regionale, a far data dal relativo perfezionamento;

PRENDENDO ATTO ALTRESÌ CHE

11. Il progetto approvato dalla Regione Puglia vincola il Soggetto attuatore alla sua realizzazione nei termini in esso riportati. Ogni variazione, che dovesse rendersi necessaria dovrà essere debitamente motivata e preventivamente comunicata alla Sezione Formazione Professionale della Regione Puglia, che provvederà, se del caso, ad approvare la stessa. La realizzazione del progetto in maniera difforme da quanto presentato in sede di ammissibilità della candidatura ed approvato, sarà oggetto di analisi ai fini di un'eventuale revoca dello stesso o di rettifiche finanziarie;

12. I fondi previsti per i progetti assegnati, saranno erogati dalla Regione Puglia attraverso girofondi sul:

- conto corrente dedicato[1], denominato _____ e acceso presso _____, codice IBAN:_____*);*

13. L'importo concesso sarà erogato, nelle misure e con le modalità di seguito indicate:

a. **acconto** di una quota pari al 50% del contributo complessivo assegnato, da richiedere per ciascun progetto con apposita domanda di pagamento, corredata da:

- comunicazione di avvio delle attività ;
- comunicazione degli estremi conto corrente dedicato (IBAN);
- presentazione apposita dichiarazione, ai sensi del DPR n. 445/2000, di insussistenza e/o sussistenza di pignoramenti e/o procedimenti esecutivi in corso;
- (per i soggetti non qualificabili quali enti pubblici) polizza fidejussoria a garanzia del finanziamento pubblico richiesto, secondo il nuovo "*Schema di contratto fidejussorio per l'anticipazione di agevolazioni da parte della Regione Puglia*" adottato con A.D. Formazione Professionale n. 9 del 21/01/14 pubblicato sul BURP n. 13 del 30/01/14" nonché secondo lo "*Schema di contratto fidejussorio per l'anticipazione di agevolazioni da parte della Regione Puglia*" adottato con DGR n. 1000/2016 pubblicato sul BURP n. 85 del 20/07/2016;

b. **secondo acconto**, a titolo di pagamento intermedio, fino alla concorrenza massima del 45% dell'importo del contributo pubblico assegnato per l'intervento, a rimborso delle spese sostenute e certificate dal soggetto attuatore, a condizione che quest'ultimo presenti apposita domanda nella quale sia dallo stesso attestato di aver effettivamente sostenuto spese ammissibili a contributo per un importo almeno pari al 90% del primo acconto erogato corredata, in caso di soggetti non qualificabili quali enti pubblici, da polizza fidejussoria a garanzia del finanziamento pubblico richiesto, secondo lo "*Schema di contratto fidejussorio per l'anticipazione di agevolazioni da parte della Regione Puglia*" adottato con A.D. Formazione Professionale n. 9 del 21/01/14 pubblicato sul BURP n. 13 del 30/01/14", nonché secondo lo "*Schema di contratto fidejussorio per l'anticipazione di agevolazioni da parte della Regione Puglia*"adottato con DGR n. 1000/2016 pubblicato sul BURP n. 85 del 20/07/2016;

c. **il saldo**, nella misura massima del 5%, verrà corrisposto a chiusura delle attività, a presentazione di domanda di pagamento e previa verifica ed approvazione della rendicontazione prodotta dal soggetto attuatore;

14. tutte le spese sostenute devono essere regolarmente documentate e strettamente attinenti, in termini qualitativi e temporali, all'attività progettuale alla quale è finalizzato il contributo;

15. il termine iniziale per l'eleggibilità della spesa relativa all'attuazione degli interventi di cui in premessa, è fissato al **26/01/2017;**

16. **nei limiti del contributo approvato, non è consentito attuare spostamenti (storni) tra macrovoci di spesa (B - C);**

[1] Il conto corrente deve essere dedicato, non è necessario che sia esclusivo. Se il conte corrente è dedicato ma non esclusivo, ogni mandato di pagamento deve riportare il CUP

17. sono ammessi spostamenti (storni) all'interno delle singole macrovoci B o C, *nel rispetto dei valori percentuali minimi e massimi stabiliti dall'Avviso* con riferimento alle differenti macrovoci e relative macrocategorie, previa comunicazione al Responsabile del procedimento, secondo le modalità seguenti:

1. senza limiti percentuali se la variazione avviene all'interno di ciascuna macrocategoria di spesa (ad es. nell'ambito della macrocategoria B4, lo spostamento avviene dalla voce *B4.2 Direzione/Coordinamento* a *B4.3 Monitoraggio Fisico-Finanziario, Rendicontazione*);
2. nel limite massimo del 20% dell'importo della macrocategoria di spesa interessata, nell'ambito della medesima macrovoce B o C (limite calcolato rispetto a ciascuna macrocategoria - storno in linea).

Nell'ipotesi, invece, che detta rimodulazione determini il superamento del limite massimo del 20% delle macrocategorie di spesa nell'ambito della medesima macrovoce B o C, è necessario che la rimodulazione venga preventivamente ed espressamente autorizzata dall'Amministrazione regionale a seguito di formale istanza proposta per iscritto e corredata da adeguata motivazione. L'istanza dovrà essere presentata al Responsabile del Procedimento e al dirigente della Sezione e dovrà contenere elementi idonei a dimostrare l'assoluta necessità dell'assestamento del budget in relazione all'efficacia dell'azione formativa ed alla difficoltà di raggiungere gli obiettivi prefissati, oltre che la congruenza e la pertinenza con la proposta progettuale originariamente presentata e approvata.
In ogni caso la variazione, nei termini sopra indicati, non dovrà comportare cambiamenti concernenti la natura delle attività progettuali, le caratteristiche di merito ed i contenuti dei progetti approvati. Ciò sempre e comunque a condizione che tale assestamento venga effettuato **una sola volta** e senza cambiamenti concernenti la natura delle attività progettuali, le caratteristiche di merito ed i contenuti dei progetti approvati.

18. nel caso di storno oltre il 20% non autorizzato, in sede di verifica amministrativo contabile, la somma eccedente tale aliquota massima sarà oggetto di decurtazione finanziaria;

19. in ogni caso non sono consentiti gli storni che comportino una variazione in diminuzione della voce di spesa B25;

SI IMPEGNA ALTRESÌ

20. a garantire, sempre attraverso il legale rappresentante, la certificazione delle spese e tutti i dati finanziari, fisici e procedurali relativi alle attività previste dal progetto finanziato secondo le modalità che saranno stabilite dalla Regione Puglia e, nelle more dell'attivazione del sistema di certificazione regionale relativo al PAC, trasmettere, semestralmente, la rendicontazione delle spese sostenute a valere su ciascuna macrovoce di costo, all'indirizzo di posta elettronica certificata servizio.formazioneprofessionale@pec.rupar.puglia.it;

21. a conservare, conformemente a quanto previsto dalla normativa comunitaria, i documenti relativi alla certificazione delle spese;

22. a rispettare le eventuali ulteriori modalità e tecniche di rendicontazione che potranno essere ulteriormente precisate con successive disposizioni dalla Regione Puglia;

CONVENENDO INOLTRE CHE

23. In caso di ritardato rimborso delle economie di gestione, o comunque di somme dovute in restituzione, l'importo dovrà essere restituito maggiorato degli interessi legali;

24. non è consentita la presentazione di rendicontazioni aggiuntive, sostitutive o integrative a quelle finali;

25. l'importo rendicontato non potrà mai superare il contributo concesso.

26. le attività ed il contributo oggetto del presente atto saranno oggetto di verifiche e di controlli che potranno essere espletate in qualsiasi momento dalla Regione Puglia anche senza preventiva comunicazione;

27. la documentazione relativa a giustificativi di spesa e pagamento relativa a costi sostenuti in relazione all'attività finanziata dovrà essere tenuta regolarmente in appositi faldoni contenenti gli originali in modo tale da garantire un efficace e rapido espletamento del controllo da parte degli uffici amministrativi competenti;

28. le attività ed il contributo oggetto del presente atto potranno essere oggetto di verifiche e di controlli anche successivamente alla chiusura e definizione amministrativa degli stessi, il cui esito potrà determinare da parte delle Amministrazioni competenti l'emanazione di provvedimenti di autotutela amministrativa, nonché, nei casi previsti, segnalazioni alle competenti Autorità giudiziarie;

29. Il presente atto unilaterale avrà **validità fino e non oltre il 31/10/2018;**

30. per eventuali controversie in ordine al presente atto si dichiara competente in via esclusiva il Foro di BARI.

Il presente atto, composto da n. 7 pagine, è esente da ogni tipo di imposta o tassa, ai sensi dell'art. 5 , comma 5 della legge 21 dicembre 1978, n. 845.

Letto confermato e sottoscritto in digitale ad unico effetto.

Bari, _____ ***Firma digitale del Legale rappresentante***

_____
Firma apposta ai sensi e per gli effetti
dell'art. 38 del D.P.R. n. 445/2000 e s.m.i.

CLAUSOLA DI ESONERO DI RESPONSABILITÀ

Il soggetto proponente solleva la Regione da qualsiasi responsabilità civile derivante dall'esecuzione delle attività approvate, oggetto del contributo concesso nei confronti dei terzi e per eventuali conseguenti richieste di danni nei confronti della Regione. La responsabilità relativa ai rapporti di lavoro del personale impegnato e ai contratti a qualunque titolo stipulati tra il soggetto proponente/eventuali soggetti da questo delegati e terzi fanno capo in modo esclusivo al soggetto proponente, che esonera pertanto espressamente la Regione da ogni controversia, domanda, chiamata in causa, ragione e pretesa dovesse insorgere.

Il soggetto proponente si impegna altresì a risarcire la Regione da qualsivoglia danno causato dalla mancata osservanza degli obblighi assunti e derivanti in conseguenza del presente Atto unilaterale.

Per espressa accettazione

_____

Firma digitale del Legale Rappresentante
apposta ai sensi e per gli effetti dell'art. 38 del
D.P.R. n. 445/2000 e s.m.i.







Allegato C

ATTO UNILATERALE D'OBBLIGO

relativo alla concessione di un contributo finalizzato allo svolgimento di attività relative al Piano di Azione per la Coesione approvato con decisione della Commissione C(2016)1417 del 3.03.2016. Avviso pubblico n. 12/2016 *"Azioni di potenziamento delle politiche di qualità della didattica nelle Università pugliesi"* – determinazione dirigenziale n. 999 del 29/11/2016, pubblicata sul B.U.R.P. n. 138/2016.

Estremi graduatoria: A.D. n. 11 del 18.01.2017

Il SOGGETTO ATTUATORE, ……, c.f. n……., con sede legale in ……., Via ……

nella persona di …… nato a …….. il ……., CF……., intervenuto in qualità di legale rappresentante, il quale, ai sensi e per gli effetti di quanto disposto dal dPR n. 445/2000, dichiara la veridicità dei dati sopra riportati ed indica - ai fini di tutte le comunicazioni relative al presente affidamento - il seguente indirizzo di posta elettronica certificata PEC ……

PREMESSO

- che la Regione Puglia, C.F. n. 80017210727 - Sezione Formazione Professionale - Viale Corigliano n. 1, CAP 70123 - ha approvato, con atto dirigenziale n. 11 del 18.01.2017, pubblicato sul BURP n. 12 del 26.01.2017, la graduatoria dei progetti finanziati in esito all'Avviso Pubblico n. 09/2016 "*Azioni di potenziamento delle politiche della qualità della didattica nelle Università pugliesi"* approvato con determinazione adottata dal dirigente della Sezione Formazione Professionale n. 999 del 29/11/2016, pubblicata sul B.U.R.P. n. 138/2016;
- che il Soggetto attuatore, come sopra individuato e rappresentato, in esito alla linea B) del ridetto avviso, risulta affidatario di n. …. Progetto indicato nel citato atto dirigenziale e di seguito specificato:
- in fase di redazione dell'istanza di candidatura, in difetto di una previsione di uno specifico box all'interno del formulario, il soggetto attuatore, al fine di garantire l'intellegibilità della proposta formativa e del relativo budget, ha inserito, convenzionalmente, le spese di trasferta per il personale discente e docente nella voce di costo B.24 non escluse dai costi ammissibili dal paragrafo L) dell'avviso e che le stesse, nell'ambito del sistema mirweb verranno rendicontate nella macrovoce B20 (costi per servizi);

PRESO ATTO

- che le attività del/dei progetto/i sono realizzate con il cofinanziamento del F.S.E. e che quindi si applicano le disposizioni normative e regolamentari comunitarie, nazionali e regionali in materia di FSE vigenti e richiamate dall'Avviso 12/2016, fatte salve eventuali modifiche che possano essere successivamente approvate nel rispetto della normativa vigente e che si impegna a rispettare;
- della regolamentazione regionale in materia di formazione professionale ed in particolare della L.R. 7 agosto 2002 n. 15 e s.m.e i., nonché delle altre norme richiamate dall'Avviso n. 12/2016;

autorizzando con il presente atto

- la Regione Puglia al trattamento dei dati sensibili per gli adempimenti degli obblighi di legge e comunque ai fini necessari all'espletamento dell'attività progettuale ed alla gestione del connesso contributo, secondo il D. Lgs. 196/2003 e s.m.i;

SI IMPEGNA

1. a realizzare le attività assegnate che consistono nella realizzazione di n. 1 progetto finalizzato alla formazione di manager didattici di categoria EP delle Università pugliesi nonché manager individuati a seguito della realizzazione dell'azione di sistema prevista dall'avviso 12/2016 linea a), con un finanziamento complessivamente ammontante ad € …… (……../00), conformemente a quanto indicato nel progetto approvato, i cui estremi sono riportati nel seguente prospetto:

DENOMINAZIONE CORSO	CONTRIBUTO CONCESSO

- garantendo il regolare svolgimento delle stesse, così come indicate nel progetto approvato, ed il raggiungimento dei risultati di apprendimento indicati nell'Avviso, nell'osservanza della normativa comunitaria, statale e regionale vigente regolante le materie della formazione professionale e dei fondi strutturali, espressamente richiamate nell'Avviso n. 12/2016 nonché nell'osservanza delle prescrizioni di cui al paragrafo L) dell'avviso;
- garantendo la visibilità delle attività progettuali sul proprio sito : www. _____, all'interno del quale saranno visionabili anche i *curricula* professionali del personale coinvolto;

2. ad utilizzare il finanziamento concesso, ai sensi di quanto previsto dall'art. 23 della Legge Regionale n. 15/2002, esclusivamente per far fronte alle spese relative alla gestione dell'attività affidata, trattandosi di risorse pubbliche finalizzate allo svolgimento di attività di rilevanza pubblicistica e prendendo atto che detto contributo non potrà essere oggetto di cessione, in quanto non configurabile come credito certo, liquido ed esigibile, né utilizzato per il pagamento di passività pregresse relative alla formazione professionale, né essere oggetto di storni con contributi assegnati relativi ad altri progetti;

3. a terminare **tutte le attività del progetto, ivi compresa la certificazione finale delle spese, entro e non oltre il 31/10/2018, pena il disconoscimento delle spese sostenute e rendicontate oltre detto termine;**

4. a realizzare le attività progettuali nella loro globalità e per l'intera durata prevista dal percorso approvato, consapevole che nel caso in cui il numero minimo di allievi previsto da progetto (pari a n. 75 allievi) non frequenti almeno l'80% del monte ore previsto [1] per le attività formative, verrà applicata, in sede di rendicontazione, a valere sulla voce di costo B.21, una decurtazione finanziaria pari ad € 2.280,00 per ogni allievo che non abbia concorso a garantire il raggiungimento del predetto target minimo[2];

5. a trasmettere, entro e non oltre, venti giorni dalla sottoscrizione del presente atto, la progettazione esecutiva dalla quale emerga la consistenza – e, per l'effetto il monte ore relativo a ciascun allievo – delle realizzande edizioni del corso;

6. ad utilizzare, ai fini dell'erogazione delle attività formative a distanza, supporti tecnologici dotati di :
- meccanismi di tracciabilità delle frequenze dei partecipanti e delle attività svolte nonché disponibilità dei riepiloghi degli accessi di tutti i soggetti coinvolti;
- modalità di controllo delle presenze e dei livelli di frequenza finale dei partecipanti;

La FAD dovrà essere documentata sia dal registro didattico, sia da appropriati elementi probatori che consentano di accertare l'orario in cui l'allievo ha avuto accesso alla piattaforma;

SI IMPEGNA ALTRESÌ A:

[1] Per "monte ore" si intende la somma delle ore previste in formazione diretta, delle ore previste in fad e delle ore previste per la realizzazione dello stage o project work

[2] Esempio:
- n. partecipanti n. 90 di cui n. 2 con frequenza inferiore all'80%: nessuna decurtazione;
- n. partecipanti n. 90 di cui n. 16 con frequenza inferiore all'80%: decurtazione pari ad €2.280,00;
- n. partecipanti n.75 di cui n.2 con frequenza inferiore all'80%: decurtazione pari ad €4.560,00.

7. comunicare le eventuali delle risorse umane indicate in progetto, impegnandosi ad effettuare le sostituzioni con personale avente le medesime caratteristiche ed anni di esperienza professionale delle risorse indicate nel progetto approvato;

8. rispettare la normativa in materia fiscale, previdenziale, di sicurezza dei partecipanti impegnati nelle attività approvate, implicante anche l'obbligo di retribuire il personale alle proprie dipendenze secondo il vigente C.C.N.L. di appartenenza, fermo restando l'estraneità della Regione Puglia al rapporto di lavoro instaurato; comunque, a rispettare le normative vigenti in materia di rapporto di lavoro anche in caso di contratti "atipici", prendendo atto che le spese relative al personale sono ammesse nei limiti del finanziamento previsto nel progetto e sono da intendersi omnicomprensive, ed avendo espressa cognizione di quanto prescritto nel Regolamento Regionale n. 31/2009 della *L.R. n. 28/2006 "Disciplina in materia di contrasto al lavoro non regolare*", pubblicato sul BURP n. 191 del 30/11/2009;

9. rispettare le regole e gli adempimenti in tema di *"Informazione e Pubblicità"* in attuazione e secondo le disposizioni comunitarie e regionali in materia indicate al Paragrafo M) dell'Avviso;

10. garantire *(i)* la conservazione dei dati contabili, relativi a ciascuna operazione svolta nell'ambito del percorso, nonché la raccolta dei dati, relativi all'attuazione, necessari per la gestione finanziaria, la sorveglianza, le verifiche, gli audit e la valutazione; *(ii)* un sistema di contabilità separata o una codificazione contabile adeguata per tutte le transazioni relative al progetto attuato;

11. rispettare i limiti percentuali delle macrocategorie di spesa previsti dall'Avviso;

12. rendicontare sul sistema di certificazione regionale, a far data dal relativo perfezionamento;

PRENDENDO ATTO ALTRESÌ CHE

13. Il progetto approvato dalla Regione Puglia vincola il Soggetto attuatore alla sua realizzazione nei termini in esso riportati. Ogni variazione, che dovesse rendersi necessaria dovrà essere debitamente motivata e preventivamente comunicata alla Sezione Formazione Professionale della Regione Puglia, che provvederà, se del caso, ad approvare la stessa. La realizzazione del progetto in maniera difforme da quanto presentato in sede di ammissibilità della candidatura ed approvato, sarà oggetto di analisi ai fini di un'eventuale revoca dello stesso o di rettifiche finanziarie;

14. I fondi previsti per i progetti assegnati, saranno erogati dalla Regione Puglia attraverso girofondi sul:

- conto corrente dedicato[3], denominato _____ e acceso presso _____, codice IBAN:_____*);*

15. L'importo concesso sarà erogato, nelle misure e con le modalità di seguito indicate:

a. **acconto** di una quota pari al 50% del contributo complessivo assegnato, da richiedere per ciascun progetto con apposita domanda di pagamento, corredata da:

- comunicazione di avvio delle attività ;
- comunicazione degli estremi conto corrente dedicato (IBAN);
- presentazione apposita dichiarazione, ai sensi del DPR n. 445/2000, di insussistenza e/o sussistenza di pignoramenti e/o procedimenti esecutivi in corso per i quali la Regione risulti terza pignorata;

b. **secondo acconto**, a titolo di pagamento intermedio, fino alla concorrenza massima del 45% dell'importo del contributo pubblico assegnato per l'intervento, a rimborso delle spese sostenute e certificate dal soggetto attuatore, a condizione che quest'ultimo presenti apposita domanda nella quale sia dallo stesso attestato di aver effettivamente sostenuto spese ammissibili a contributo per un importo almeno pari al 90% del primo acconto erogato corredata;

c. **il saldo**, nella misura massima del 5%, verrà corrisposto a chiusura delle attività, a presentazione di domanda di pagamento e previa verifica ed approvazione della rendicontazione prodotta dal soggetto attuatore;

[3] Il conto corrente deve essere dedicato, non è necessario che sia esclusivo. Se il conte corrente è dedicato ma non esclusivo, ogni mandato di pagamento deve riportare il CUP

16. tutte le spese sostenute devono essere regolarmente documentate e strettamente attinenti, in termini qualitativi e temporali, all'attività progettuale alla quale è finalizzato il contributo;

17. il termine iniziale per l'eleggibilità della spesa relativa all'attuazione degli interventi di cui in premessa, è fissato al **26/01/2017;**

18. nei limiti del contributo approvato, non è consentito attuare spostamenti (storni) tra macrovoci di spesa (B - C);

19. sono ammessi spostamenti (storni) all'interno delle singole macrovoci B o C, *nel rispetto dei valori percentuali minimi e massimi stabiliti dall'Avviso* con riferimento alle differenti macrocategorie, previa comunicazione al Responsabile del procedimento, secondo le modalità seguenti:

1. senza limiti percentuali se la variazione avviene all'interno di ciascuna macrocategoria di spesa (ad es. nell'ambito della macrocategoria B4, lo spostamento avviene dalla voce *B4.2 Direzione/Coordinamento* a *B4.3 Monitoraggio Fisico-Finanziario, Rendicontazione*);
2. nel limite massimo del 20% dell'importo della macrocategoria di spesa interessata, nell'ambito della medesima macrovoce B o C (limite calcolato rispetto a ciascuna macrocategoria - storno in linea).

Nell'ipotesi, invece, che detta rimodulazione determini il superamento del limite massimo del 20% delle macrocategorie di spesa nell'ambito della medesima macrovoce B o C, è necessario che la rimodulazione venga preventivamente ed espressamente autorizzata dall'Amministrazione regionale a seguito di formale istanza proposta per iscritto e corredata da adeguata motivazione. L'istanza dovrà essere presentata al Responsabile del Procedimento e al dirigente della Sezione e dovrà contenere elementi idonei a dimostrare l'assoluta necessità dell'assestamento del budget in relazione all'efficacia dell'azione formativa ed alla difficoltà di raggiungere gli obiettivi prefissati, oltre che la congruenza e la pertinenza con la proposta progettuale originariamente presentata e approvata.

In ogni caso la variazione, nei termini sopra indicati, non dovrà comportare cambiamenti concernenti la natura delle attività progettuali, le caratteristiche di merito ed i contenuti dei progetti approvati. Ciò sempre e comunque a condizione che tale assestamento venga effettuato **una sola volta** e senza cambiamenti concernenti la natura delle attività progettuali, le caratteristiche di merito ed i contenuti dei progetti approvati.

20. nel caso di storno oltre il 20% non autorizzato, in sede di verifica amministrativo contabile, la somma eccedente tale aliquota massima sarà oggetto di decurtazione finanziaria;

21. in ogni caso non sono consentiti gli storni che comportino una variazione in diminuzione della voce di spesa B2 "Realizzazione";

SI IMPEGNA ALTRESÌ

22. a garantire, sempre attraverso il legale rappresentante, la certificazione delle spese e tutti i dati finanziari, fisici e procedurali relativi alle attività previste dal progetto finanziato secondo le modalità che saranno stabilite dalla Regione Puglia e, nelle more dell'attivazione del sistema di certificazione regionale relativo al PAC, trasmettere, semestralmente, la rendicontazione delle spese sostenute a valere su ciascuna macrovoce di costo, all'indirizzo di posta elettronica certificata servizio.formazioneprofessionale@pec.rupar.puglia.it;

23. a conservare, conformemente a quanto previsto dalla normativa comunitaria, i documenti relativi alla certificazione delle spese;

24. a rispettare le eventuali ulteriori modalità e tecniche di rendicontazione che potranno essere ulteriormente precisate con successive disposizioni dalla Regione Puglia;

CONVENENDO INOLTRE CHE

25. In caso di ritardato rimborso delle economie di gestione, o comunque di somme dovute in restituzione, l'importo dovrà essere restituito maggiorato degli interessi legali;

26. non è consentita la presentazione di rendicontazioni aggiuntive, sostitutive o integrative a quelle finali;

27. l'importo rendicontato non potrà mai superare il contributo concesso.

28. le attività ed il contributo oggetto del presente atto saranno oggetto di verifiche e di controlli che potranno essere espletate in qualsiasi momento dalla Regione Puglia anche senza preventiva comunicazione;

29. la documentazione relativa a giustificativi di spesa e pagamento relativa a costi sostenuti in relazione all'attività finanziata dovrà essere tenuta regolarmente in appositi faldoni contenenti gli originali in modo tale da garantire un efficace e rapido espletamento del controllo da parte degli uffici amministrativi competenti;

30. le attività ed il contributo oggetto del presente atto potranno essere oggetto di verifiche e di controlli anche successivamente alla chiusura e definizione amministrativa degli stessi, il cui esito potrà determinare da parte delle Amministrazioni competenti l'emanazione di provvedimenti di autotutela amministrativa, nonché, nei casi previsti, segnalazioni alle competenti Autorità giudiziarie;

31. Il presente atto unilaterale avrà **validità fino e non oltre il 31/10/2018;**

32. per eventuali controversie in ordine al presente atto si dichiara competente in via esclusiva il Foro di BARI.

Il presente atto, composto da n. 7 pagine, è esente da ogni tipo di imposta o tassa, ai sensi dell'art. 5 , comma 5 della legge 21 dicembre 1978, n. 845.

Letto confermato e sottoscritto in digitale ad unico effetto.

Bari, _____ ***Firma digitale del Legale rappresentante***

_____

Firma apposta ai sensi e per gli effetti
dell'art. 38 del D.P.R. n. 445/2000 e s.m.i.
Allegare fotocopia fronte-retro chiara e leggibile di un documento di riconoscimento in corso di validità

CLAUSOLA DI ESONERO DI RESPONSABILITÀ

Il soggetto proponente solleva la Regione da qualsiasi responsabilità civile derivante dall'esecuzione delle attività approvate, oggetto del contributo concesso nei confronti dei terzi e per eventuali conseguenti richieste di danni nei confronti della Regione. La responsabilità relativa ai rapporti di lavoro del personale impegnato e ai contratti a qualunque titolo stipulati tra il soggetto proponente/eventuali soggetti da questo delegati e terzi fanno capo in modo esclusivo al soggetto proponente, che esonera pertanto espressamente la Regione da ogni controversia, domanda, chiamata in causa, ragione e pretesa dovesse insorgere.

Il soggetto proponente si impegna altresì a risarcire la Regione da qualsivoglia danno causato dalla mancata osservanza degli obblighi assunti e derivanti in conseguenza del presente Atto unilaterale.

Per espressa accettazione

_____

Firma del Legale Rappresentante apposta ai sensi e per gli effetti dell'art. 38 del D.P.R. n. 445/2000 e s.m.i.
Allegare fotocopia fronte-retro chiara e leggibile di un documento di riconoscimento in corso di validità

DETERMINAZIONE DEL DIRIGENTE SEZIONE INFRASTRUTTURE ENERGETICHE E DIGITALI 23 gennaio 2017, n. 2

Autorizzazione Unica ai sensi del D.Lgs. n. 387/2003 relativa alla costruzione ed all'esercizio di:
un impianto per la produzione di energia elettrica da fonte eolica della potenza elettrica pari a 0,7MW (n.1 aerogeneratore) sito nel Comune di Brindisi (BR) in località "Masseria San Paolo" (Foglio 163 p.lla 547);
un cavidotto interrato 20 KVdi lunghezza pari a circa 1900 m per il collegamento dell'aerogeneratore alla cabina di consegna MT;
n. 1 cabina di consegna MT (Foglio 153 p.lla 72);
un cavidotto interrato AL 185 mm2di lunghezza pari a circa 200 m per la connessione in "entra-esce" sulla linea MT "P.S.Pietro", di proprietà ENEL SpA.
Società Energie per il Futuro 2 S.r.l. con sede legale in via Napoli 363/I – BARI.

Premesso che:

- con Decreto Legislativo 16 marzo 1999, n. 79, in attuazione della direttiva 96/92/CE sono state emanate norme comuni per il mercato interno dell'energia elettrica;
- con Legge 1° marzo 2002, n. 39, sono state emanate disposizioni per l'adempimento degli obblighi derivanti dall'appartenenza dell'Italia alla Comunità Europea - Legge comunitaria 2001 e, in particolare, l'art. 43 e l'allegato B;
- la Legge 1° giugno 2002 n. 120, ha ratificato l'esecuzione del Protocollo di Kyoto del 11.12.1997 alla Convenzione quadro delle Nazioni Unite sui cambiamenti climatici;
- la delibera CIPE n. 123 del 19 dicembre 2002 ha riportato le linee guida per le politiche e misure nazionali di riduzione delle emissioni del gas serra;
- il Decreto Legislativo n. 387 del 29.12.2003, nel rispetto della disciplina nazionale, comunitaria ed internazionale vigente, nonchè nel rispetto dei principi e criteri direttivi stabiliti dall'articolo 43 della Legge 1 marzo 2002, n. 39, promuove il maggior contributo delle fonti energetiche rinnovabili alla produzione di elettricità nel relativo mercato italiano e comunitario;
- ai sensi del comma 1 dell'art. 12 del Decreto Legislativo n. 387 del 29.12.2003, gli impianti alimentati da fonti rinnovabili sono di pubblica utilità, indifferibili ed urgenti;
- ai sensi del comma 3 dell'art. 12 del Decreto Legislativo n. 387 del 29.12.2003, la costruzione e l'esercizio degli impianti di produzione di energia elettrica alimentati da fonti rinnovabili, gli interventi di modifica, potenziamento, rifacimento totale o parziale e riattivazione, come definiti dalla normativa vigente, le opere connesse alla costruzione e all'esercizio degli impianti stessi, sono soggetti ad un'Autorizzazione Unica rilasciata dalla Regione entro un termine massimo non superiore a centottanta giorni;
- il Ministero dello Sviluppo Economico con Decreto del 10/09/2010 ha emanato le "Linee Guida per il procedimento di cui all'art. 12 del D.Lgs. 29 dicembre 2003, n. 387 per l'autorizzazione alla costruzione e all'esercizio di impianti di produzione di elettricità da fonti rinnovabili nonché Linee Guida tecniche per gli impianti stessi";
- la Giunta Regionale con Delibera n. 2259 del 26/10/2010 ha aggiornato, ad integrazione della D.G.R. n. 35/2007, gli "Oneri Istruttori";
- la Giunta Regionale con Delibera n. 3029 del 30/12/2010 ha adottato la nuova procedura per il rilascio delle autorizzazioni alla costruzione ed esercizio di impianti di produzione di energia elettrica da fonte rinnovabile recependo quanto previsto dalle Linee Guida nazionali;
- la Regione Puglia con Regolamento n. 24 del 30/12/2010 ha adottato il "Regolamento attuativo del Decreto del Ministero per lo Sviluppo Economico del 10 settembre 2010, «Linee Guida per l'Autorizzazione degli impianti alimentati da fonti rinnovabili», recante la individuazione di aree e siti non idonei alla installazione di specifiche tipologie di impianti alimentati da fonti rinnovabili nel territorio della Regione Puglia";
- la Regione Puglia con Legge n. 25 del 24/09/2012 ha approvato una norma inerente la "Regolazione dell'uso dell'energia da fonti rinnovabili";
- la Giunta Regionale con Deliberazione n. 581 del 02/04/2014 ha adottato la "Analisi di scenario della pro-

duzione di energia da Fonti Energetiche Rinnovabili sul territorio regionale. Criticità di sistema e iniziative conseguenti";

- l'Autorizzazione Unica, ai sensi del comma 4 dell'art 12 del Decreto Legislativo 387/2003, è rilasciata nei modi e nei termini indicati dalla Legge Regionale 31/2008, mediante un procedimento unico al quale partecipano tutte le Amministrazioni interessate, svolto nel rispetto dei principi di semplificazione e con le modalità stabilite dalla Legge 7 agosto 1990, n. 241 e ss.mm.ii.;
- il D.Lgs. n. 1 del 24/01/2012, convertito con modificazioni dalla L. n. 27 del 24/03/2012 ha disposto (con l'art. 65 comma 5) che "il comma 4 bis dell'art. 12 del D.Lgs. n. 387/2003, introdotto dall'art. 27 comma 42, della L. n. 99 del 23/07/2009, deve intendersi riferito esclusivamente alla realizzazione di impianti alimentati a biomasse situati in aree classificate come zone agricole dagli strumenti urbanistici comunali";
- l'art. 14 della 241/90 e s.m.i. disciplina la Conferenza di Servizi, la cui finalità è comparare e coordinare i vari interessi pubblici coinvolti nel procedimento in maniera contestuale ed in unica sede fisica ed istituzionale;
- ai sensi del citato art. 14 della 241/90 e s.m.i., all'esito dei lavori della conferenza di servizi, l'amministrazione procedente adotta la determinazione motivata di conclusione del procedimento, sulla base delle posizioni prevalenti espresse dalle amministrazioni partecipanti alla medesima conferenza.

Rilevato che:

- la Società Energie per il Futuro S.r.l., con nota acquisita al prot. n.7190 del 01/07/2009 presentava istanza di Autorizzazione Unica per la costruzione e l'esercizio dell'impianto, delle opere di connessione nonché delle infrastrutture indispensabili per la produzione di energia elettrica da fonte rinnovabile eolica della potenza elettrica di 0,7 MW (n.1 aerogeneratore) nel Comune di Brindisi (BR) in località "Masseria San Paolo", ai sensi della D.G.R. n. 35/2007;
- ENEL SpA, con nota prot. n. 286396 del 18/06/2008, comunicava la soluzione di connessione che prevedeva l'allacciamento dell'impianto alla rete MT con tensione nominale di 20 KV tramite costruzione di cabina di consegna connessa alla linea MT "P.S.Pietro", alimentata dalla Brindisi I2 e da ubicarsi nelle immediate vicinanze della linea stessa; tale soluzione prevedeva una connessione in entra-esce dalla Linea MT P.S.Pietro, mediante costruzione di linea in cavo sotterraneo AL 185 mm^2 e la costruzione di una cabina di consegna; in data 18/07/2008 la Società comunicava ad ENEL SpA di accettare la predetta soluzione di connessione;
- la Società, con nota del 19/06/2009, attestava che, "ricadendo l'area di intervento all'interno del perimetro dell'area dichiarata ad elevato rischio ambientale con DM 30 novembre 1990, ai sensi dell'art. 4 comma 9 della L.R. n. 11/2011, il parametro di 1 MW è diminuito a 0,7 MW", pertanto "l'opera rimane esclusa dalle procedure di cui alla LR n. 11/2001";
- la Società proponente, con nota acquisita al prot. n.10327 del 29/09/2009, comunicava il trasferimento della titolarità del progetto in oggetto in favore della Società Energie per il Futuro 2 S.r.l.;
- il Servizio Energia, con nota prot. n. 12462 del 16/11/2009, inoltrava alla proponente richiesta di integrazione della documentazione tecnico – amministrativa risultata carente ai sensi della D.G.R. n. 35/2007; a causa del mancato recapito della predetta richiesta segnalato dalla Società con nota acquisita al prot. n. 8958 del 10/06/2010, lo scrivente provvedeva a trasmetterla nuovamente con nota prot. n. 9445 del 17/06/2010; tale richiesta veniva riscontrata dalla Energie per il Futuro 2 S.r.l. con nota acquisita al prot. n. 11979 del 28/07/2010;
- l'Ufficio Energia e Reti Energetiche, con nota prot. n.12885 del 03/09/2010, comunicava l'avvio del procedimento alla Società ed alle Amministrazioni/Enti coinvolte, ai sensi degli artt. 7 e 8 della L. n. 241/90;
- la Società, con nota acquisita al prot. n. 15983 dell'11/11/2010, comunicava di aver depositato presso le Amministrazioni/Enti copia del progetto definitivo ai fini dell'espressione del parere di competenza;
- l'Ufficio Energia, con nota prot. n.17989 del 29/12/2010, convocava la riunione della Conferenza di Servizi per il giorno 18/01/2011, ai sensi dell'art. 14 della Legge n. 241/1990 e s.m.i.;
- in data 18/01/2011 si svolgeva la riunione della Conferenza di Servizi a cui non partecipava nessuna delle Amministrazioni invitate e durante la quale si acquisivano i seguenti pareri/note:
  - Consorzio Speciale per la Bonifica dell'Arneo - prot. n.118 del 13/01/2010;

- Ministero Sviluppo Economico - UNMIG - prot. n.5692 del 16/11/2010;
- Comando in Capo del Dipartimento Militare Marittimo dello Jonio e del Canale d'Otranto - prot. n.5525 del 02/12/2010;
- Regione Puglia - Servizio Foreste - prot. n.26122 del 10/11/2010;
- Regione Puglia - Servizio Attività Estrattive - prot. n.9632 del 14/12/2010;
- Soprintendenza per i Beni Archeologici della Puglia - prot. n.575 del 13/01/2011;
- Arpa Puglia - DAP di Brindisi - prot. n.1599 del 13/01/2011;
- Comune di Brindisi - Ufficio Pianificazione Urbana - prot. n.178 del 17/01/2011;
- Regione Puglia - Servizio Tutela della Acque - prot. n.72 della 17/1/2011;
- Autorità di Bacino della Puglia - prot. n.424 del 17/1/2011;
- ASL Brindisi - prot. n.2550 del 17/1/2011;
- Acquedotto Pugliese SpA – prot. n. 5701 del 18/01/2011;
- Soprintendenza per i Beni Architettonici e Paesaggistici per le province di Lecce, Brindisi e Taranto – prot. n. 17109 del 02/12/2010;

in conclusione di seduta, il Responsabile del Procedimento segnalava alla Provincia di Brindisi, autorità ambientale competente per territorio, quanto rilevato da ARPA Puglia in merito alla necessità di una verifica di compatibilità ambientale, ai sensi della L.R. n.11/2001, per il progetto in esame unitamente al progetto analogo presentato dalla medesima Società nel Comune di Brindisi in località "Tuturano". Il medesimo Responsabile si riservava di verificare se il procedimento in esame ricadesse nel campo di applicazione del R.R. n.24/2010 e della DGR 3029 del 30/12/2010 ed, infine, invitava la Società ad ottemperare alle richieste di documentazione integrativa formulate dagli Enti (Comune di Brindisi, Autorità di Bacino della Puglia, ARPA Puglia);

- l'Ufficio Energia, con nota prot n. 1434 dell'08/02/2011, trasmetteva alla Società ed alle Amministrazioni coinvolte copia conforme del verbale della Conferenza di Servizi del 18/01/2011;
- successivamente alla riunione della conferenza di servizi si acquisivano i seguenti ulteriori pareri/note:
  - Comando Militare Esercito "Puglia" – prot. n. 878 del 20/01/2011;
  - Ministero Sviluppo Economico – Ispettorato Territoriale Puglia e Basilicata - prot. n. 927 del 20/01/2010;
  - Regione Puglia - Servizio Agricoltura - prot. n. 5562 della 25/01/2011 e prot. n. 69496 del 08/09/2011;
  - Aeronautica Militare – III Regione Aerea – prot. n. 10168 del 02/03/2011;
- la Società, con note del 26/07/2011 e successive, trasmetteva le integrazioni documentali richieste dal Servizio Agricoltura regionale, dal Comune di Brindisi, dall'Arpa Puglia e dall'Autorità di Bacino della Puglia in sede di conferenza di servizi del 18/01/2011;
- il Settore Urbanistica del Comune di Brindisi, con nota prot. n.9892 del 15/09/2011 acquisita dallo scrivente in data 14/10/2011 al prot. n.12298, trasmetteva il proprio diniego al rilascio dell'Autorizzazione Paesaggistica, ai sensi dell'art. 146 del D.Lgs. n.42/04;
- ARPA Puglia – Dipartimento di Brindisi, alla luce dell'ulteriore documentazione integrativa prodotta dalla Società, con nota prot. n. 44858 del 15/09/2011, esprimeva una valutazione tecnica sfavorevole alla realizzazione dell'impianto;
- il Servizio Energia, alla luce del predetto diniego espresso dall'Amministrazione comunale, con nota prot. n. 14077 del 23/11/2011, comunicava alla Società il preavviso di diniego al rilascio dell'Autorizzazione Unica ai sensi dell'art. 10-bis L. n. 241/90; la proponente, con nota acquisita al prot. n. 14985 del 16/12/2011, trasmetteva le proprie controdeduzioni in merito;
- il Servizio Energia, Reti e Infrastrutture Materiali per lo Sviluppo, con nota prot. n.62 del 09/01/2012, trasmetteva le suddette controdeduzioni al Comune di Brindisi ai fini dell'espressione del definitivo parere paesaggistico sul progetto di che trattasi; nella medesima nota si precisava che in mancanza di una revisione di detto parere paesaggistico, sarebbero rimasti validi i motivi ostativi alla conclusione positiva del procedimento di Autorizzazione Unica;
- la suddetta nota prot. n.62 del 09/01/2012 rimaneva priva di riscontro, pertanto il Servizio Energia, con

nota prot. n. 3658 del 17/04/2012, comunicava alla Società Energie per il Futuro 2 S.r.l. la conclusione del procedimento con il diniego dell'Autorizzazione Unica per la costruzione e l'esercizio dell'impianto in oggetto, in virtù del parere paesaggistico sfavorevole al rilascio dell'Autorizzazione Paesaggistica da parte del competente Comune di Brindisi emesso con nota prot. n.9892 del 15/09/2011;

- l'Autorità di Bacino della Puglia, alla luce della documentazione integrativa trasmessa dalla proponente in data 05/08/2011, con nota prot. n. 703 del 19/01/2012, richiedeva alla Società di ottemperare a tutte le richieste già formulate con nota prot. n. 424 del 17/01/2011, oltre a fornire ulteriori approfondimenti in relazione agli elaborati trasmessi, in assenza delle quali il parere era da intendersi negativo;
- successivamente il Comune di Brindisi, con nota acquisita al prot. n.4594 del 16/05/2012, comunicava che in data 23/04/2012 la Commissione Locale Comunale per il Paesaggio aveva confermato il proprio parere contrario in merito al rilascio dell'autorizzazione paesaggistica per l'impianto eolico in oggetto;
- la Società Energie per il Futuro 2 S.r.l. proponeva ricorso presso il TAR Puglia Sede di Lecce per l'annullamento del provvedimento di diniego dell'Autorizzazione Unica nonché delle suddette note prot. n. 9892 del 15/09/2011 e n. 4385 del 23/04/2012 del Comune di Brindisi con le quali veniva denegata l'Autorizzazione Paesaggistica;
- il TAR Lecce, con Sentenza n. 1782 del 25/10/2012, accoglieva il succitato ricorso in quanto il parere paesaggistico reso dal Comune si fondava sull'erroneo presupposto dell'inclusione dell'intervento in zona sottoposta alla salvaguardia delle visuali panoramiche, mentre non era stata condivisa la censura volta ad escludere la necessità dell'Autorizzazione Paesaggistica, in base a quanto disposto dall'art. 5.02 c. 1.07 del PUTT/P;
- il Servizio Energia, con nota prot. n. 10409 del 06/11/2012, invitava l'Amministrazione comunale ad ottemperare con la massima urgenza alla suddetta Sentenza n.1782/12, al fine di consentire al medesimo Servizio una celere conclusione del procedimento de quo;
- in data 23/01/2013, il Comune di Brindisi proponeva appello presso il Consiglio di Stato per la riforma della Sentenza n. 1782/12 del TAR Puglia – Sez. Lecce;
- l'Ufficio Energie Rinnovabili, preso atto che la succitata richiesta al Comune di Brindisi rimaneva priva di riscontro, con nota prot. n. 1802 del 16/04/2015, invitava nuovamente l'Amministrazione comunale a voler rilasciare il prescritto parere paesaggistico;
- il Comune di Brindisi – Settore Urbanistica e Assetto del Territorio, in riscontro alle succitate richieste dello scrivente , con nota prot. n. 35209 del 05/05/2015, comunicava che, in data 20/11/2012 con verbale n.3/PAE, la Commissione Locale Comunale per il Paesaggio, ai sensi del comma 3 dell'art. 148 del D.Lgs. n.42/2004 e ss.mm.ii., aveva preso atto della Sentenza del TAR Puglia – Lecce n.1782/12 in merito al rilascio dell'autorizzazione paesaggistica per l'impianto eolico in oggetto; il medesimo Settore Urbanistica, al fine di dare esecutività a quanto disposto dal TAR Puglia, rendeva noto che l'Amministrazione Comunale aveva presentato appello presso il Consiglio di Stato per la riforma della citata Sentenza n.1782/12 e che lo stesso risultava pendente;
- la Società Energie per il Futuro 2 Srl, con nota acquisita al prot. n. 2876 del 05/08/2016, diffidava la Regione Puglia ed il Comune di Brindisi a rilasciare i titoli abilitativi di competenza in esecuzione della Sentenza n.1782/12 del TAR Puglia;
- il Comune di Brindisi, con nota prot. n. 71789 del 31/08/2016, comunicava che "sotto l'aspetto esclusivamente paesaggistico, in data 20/11/2012 con verbale n.3/PAE, la Commissione Locale Comunale per il Paesaggio, ai sensi del comma 3 dell'art. 148 del D.Lgs. n.42/2004 e ss.mm.ii., aveva preso atto della Sentenza del TAR Puglia – Lecce n.1782/12" e che, inoltre, dalla "verifica dell'ubicazione dell'impianto eolico (Foglio 163 ptc 547) e della cabina di consegna (Foglio 153 ptc 72) tramite SIT regionale, l'intervento non risulta coincidente con i Beni Paesaggistici (BP) o Ulteriori Contesti Paesaggistici (UCP) ai sensi del vigente Piano Paesaggistico Territoriale Regionale (PPTR); infine comunicava che "la conformità dell'intervento agli ATE e negli ATD sarà verificata nell'ambito del procedimento di rilascio del titolo abilitativo in quanto gli indirizzi, le direttive e le prescrizioni delle NTA del PUTT/P sono da considerarsi norme urbanistiche di piano";

- la Sezione Infrastrutture Energetiche e Digitali, con nota prot. n. 3292 del 16/09/2016, convocava la riunione della Conferenza di Servizi per il giorno 30/09/2016 ai sensi dell'art. 14 della Legge n. 241/1990 e ss.mm. ii.; con la medesima nota si invitava la Società ad integrare la documentazione progettuale a corredo dell'istanza, compresa quella richiesta dall'Autorità di Bacino della Puglia con le succitate note, secondo quanto previsto dalla D.G.R. n.3029/10 ed a trasferirla interamente sul portale telematico www.sistema.puglia.it al fine di renderla disponibile alle Amministrazioni/Enti per l'espressione dei pareri definitivi di competenza; inoltre, si invitava la proponente a produrre apposita perizia giurata alla competente autorità ambientale in ordine alla non sussistenza delle condizioni individuate dal D.M. 30 marzo 2015 "Linee guida per la verifica di assoggettabilità a valutazione di impatto ambientale dei progetti di competenza delle regioni e province autonome", previsto dall'articolo 15 del decreto legge 24 giugno 2014 n. 91, ai fini dell'abbattimento della soglia oltre la quale è necessaria la verifica di assoggettabilità a VIA di cui all'art. 20 del D.Lgs. n. 152/2006; infine, la scrivente invitava il Comune di Brindisi a partecipare ai lavori della convocanda conferenza di servizi per esprimersi in merito agli aspetti di propria competenza, con particolare riferimento a quanto contenuto nelle conclusioni della nota prot. n. 71789 del 31/08/2016;
- la Società Energie per il Futuro 2 Srl, con nota acquisita al prot. n. 3323 del 22/09/2016, comunicava alla scrivente ed alle Amministrazioni coinvolte che non avrebbe adeguato l'istanza di Autorizzazione Unica alla disciplina introdotta dalla D.G.R. n. 3029/2010 e che non era tenuta a produrre ulteriore documentazione integrativa; con la medesima nota la Società autocertificava che l'impianto risultava escluso dalla verifica di assoggettabilità a VIA non sussistendo le condizioni elencate al paragrafo 4 dell'allegato al D.M. 30/03/2015;
- in data 30/09/2016 si svolgeva la riunione della Conferenza di Servizi a cui non partecipava nessuna delle Amministrazioni invitate ad eccezione del Comune di Brindisi e durante la quale si acquisivano i seguenti pareri/note:
  - Provincia di Brindisi – Servizio Ambiente ed Ecologia – prot. n. 38152 del 27/09/2016;
  - Comando Militare Esercito "Puglia" – prot. n. 17115 del 29/09/2016;
  - Comando Marittimo Sud – prot. n. 33105 del 28/09/2016;
  - Regione Puglia – Servizio Provinciale Agricoltura di Brindisi – prot. n. 3470 del 29/09/2016;
  - Modulo - parere del Comune di Brindisi – Ufficio Tecnico del 30/09/2016;

preso atto delle dichiarazioni del Comune e della Società in sede conferenziale, il Responsabile del procedimento concludeva positivamente la procedura autorizzativa. In merito alle richieste integrative avanzate dall'Autorità di Bacino della Puglia, il medesimo Responsabile stabiliva che fossero discusse ed ottemperate nella fase esecutiva a valle del rilascio dell'autorizzazione unica.

Preso atto dei pareri definitivi espressi ed acquisiti durante i lavori della Conferenza di Servizi e di seguito riportati:

- **Regione Puglia – Servizio Attività Estrattive** - prot. n. 9632 del 14/12/2010: comunica che "ai soli fini minerari, si esprime **nullaosta** di massima alla realizzazione del progetto pari oggetto, acclarato in data 02.11.2010 al prot. AOO_154 n. 8693, assegnato e pervenuto c/o questa Struttura Provinciale in data 16.11.2010. Nel caso di eventuali attraversamenti di zone soggette alla Ns. tutela, la società dovrà Inoltrare specifica richiesta di autorizzazione ai sensi del T.U. n.1775/33, art. 120. Resta inteso, comunque che all'atto della costruzione dell'impianto di cui all'oggetto si terrà cento delle distanze, dell' elettrodotto da aree di cava in esercizio e/o dimesse, previste dal D.P.R. 09 aprile 1959, n°128 "norme di Polizia delle miniere e delle cave". Il presente nulla osta di massima non esime il proponente dal munirsi di ogni eventuale ulteriore autorizzazione e/o nulla osta, previsto da altra normativa vigente, necessario al fini della realizzazione dell'opera";
- **Regione Puglia – Servizio Foreste - Sezione Provinciale di Brindisi** - prot. n. 26122 del 10/11/2010: comunica che "In riferimento alla pratica in oggetto, si comunica che dagli atti d'ufficio è emerso che le zone oggetto di richiesta individuate catastalmente al Comune di Brindisi al Fg. 153 P.lle-30-72-192-194-195-210-213-315-358-362-363-366-367-368-530-531-532 - Fg. 163 P.lle-547-757-758, NON risultano sottoposte a vincolo idrogeologico ai sensi dell'art. 1 del R.D.L. 3267/23. Pertanto eventuali lavori da realizzare su dette superfici non necessitano di alcun parere da parte dello scrivente Servizio Fore-

ste. Si fa presente che l'eventuale taglio di piante forestali di origine naturale, isolate o a gruppo, radicate in terreni nudi, seminativi o coltivati, nonché filari di piante lungo muri di confine e, pertanto, non classificabili come "bosco", necessita comunque di preventiva autorizzazione rilasciata dallo scrivente Servizio, così come previsto dal Regolamento Regionale n. 10 del 30/06/2009 "Tagli Boschivi"";

- **Regione Puglia – Servizio Provinciale Agricoltura di Brindisi** - prot. n. 3470 del 29/09/2016: comunica che "In relazione all'oggetto si informa che questo Sevizio è competente in materia di svenimento di alberi di ulivo, quindi, qualora ciò si rendesse necessario nel corso dell'implementazione delle opere in oggetto, occorrerà preliminarmente acquisirne l'autorizzazione secondo quanto previsto dalle seguenti norme vigenti:
  - Legge 144/51 "Divieto di abbattimento di alberi di olivo";
  - Legge Regionale 14/2007 "Tutela e valorizzazione del paesaggio degli ulivi monumentali della Puglia".

  Si precisa, a tal riguardo, che la nostra competenza attiene solo al rilascio del Decreto autorizzativo di cui alla Legge 144/51 per lo spostamento o abbattimento di eventuali alberi di olivo presenti dove occorre realizzare l'eventuale "opera". Detta legge, che vieta l'abbattimento di alberi di olivo oltre il numero di 5 ogni biennio, tra le deroghe al divieto prevede quella per la realizzazione di opere pubbliche, però già autorizzate, pertanto il nostro intervento si colloca a "valle" cioè quando il progetto e/o il decreto di esproprio, definitivi ed esecutivi, sono stati già approvati. Fa eccezione la presenza di olivi monumentali di cui alla Legge Regionale 14/2007 "Tutela e valorizzazione del paesaggio degli ulivi monumentali della Puglia", caso in cui il Decreto autorizzativo al solo spostamento può essere rilasciato da questo Servizio solo dopo aver acquisito il prescritto parere della competente commissione della Sezione Ecologia - Alberi Monumentali - Dipartimento Mobilità, qualità urbana, opere pubbliche e paesaggio della Regione Puglia - Bari. Anche nel caso della Legge Regionale 14/2007 all'art. 11 è prevista la deroga per la realizzazione di opere pubbliche.
  Si evidenzia inoltre, che qualora per le aree interessate all'intervento, risultano in essere opere fisse realizzate con contributi pubblici ai sensi di bandi regionali POR 2000/2006, PSR 2007/2013 e OCM vino, e non siano ancora trascorsi 10 anni dall'accertamento di regolare esecuzione delle opere, le stesse non possono essere distolte dalla loro destinazione d'uso";
- **Regione Puglia – Servizio LL.PP. – Ufficio Coordinamento STP BA/FG** - prot. n. 93340 del 22/10/2010: comunica "la propria non competenza in merito al progetto in argomento. Con la circostanza, si rappresenta alla Società Energie per il Futuro 2 S.r.l. che dopo l'avvenuta conclusione positiva della Conferenza di Sevizi relativa al rilascio dell'Autorizzazione unica di cui trattasi, e prima dell'inizio dei lavori, occorre richiedere, ai sensi dell'art. 27 della L.R. n.13/2001. il deposito del progetto esecutivo delle strutture, prescritto per le zone sismiche. Si fa presente, inoltre, che per il rilascio dell'Autorizzazione per l'esecuzione di eventuali opere di attraversamento, con linee di vettoriamento, del reticolo idrografico demaniale, le stesse dovranno essere sottoposte, su forniate domanda della Ditta medesima, a preventiva Autorizzazione onerosa da parte di questo Ufficio, ai sensi del R.D. n. 523/1904, previa acquisizione del parere-favorevole di competenza dell'A.d.B della Puglia e del Consorzio Speciale per la Bonifica dell'Arneo";
- **Regione Puglia – Servizio Tutela delle Acque**- prot. n. 72 del 17/01/2011: comunica che "L'impianto in oggetto prevede opere strutturali, cavidotti di collegamento e cabine da realizzarsi su terreni che insistono sui fogli di mappa catastale n.163 e 153 del comune di Brindisi (BR) che ricadono in una delle Aree interessate da contaminazione salina dei corpi idrici sotterranei (Tav. B del Piano di tutela delle Acque). In tali aree, il Piano regionale di Tutela delle Acque (P.T.A.) ha previsto misure tese ad alleviare lo stress sulla falda (si vedano in proposito le misure 2.10 nell'allegato 14 del (P.T.A.), tra le quali:
  1. sospensione al rilascio di nuove concessioni per il prelievo di acqua dolce di falda da utilizzare a fini Irrigui od industriali;
  2. verifica della quote di attestazione dei pozzi e limitazioni alla massima portata emungibile, allatto dell'eventuale rinnovo di concessioni già esistenti.

  Pertanto si esprime parere favorevole di compatibilità con il Piano di Tutela delle Acque a condizione che, qualora siano previste opere per il prelievo di acqua, vengano rispettati i vincoli sopra indicati";
- **Soprintendenza per i Beni Archeologici della Puglia** – prot. n. 575 del 13/01/2011: comunica che "l'area

interessata dalle opere in progetto (impianto eolico, cabina di consegna, cavidotti e infrastrutture connesse) non è sottoposta a provvedimenti di tutela ai sensi del D.Lgs. 42/04 ma può rivelare testimonianze archeologiche, legate alle forme del popolamento antico in età preistorica, messapica, romana e medioevale, già note nel comparto territoriale dalla bibliografia archeologica (cfr. L. QUILICI - S. QUILICI GIGLI, *Repertorio dei beni culturali archeologici della Provincia di Brindisi*, Fasano 1975). Il territorio interessato corrisponde, inoltre, per l'età romana all'*ager brundisinus* ed ha restituito documentazione archeologica relativa alle suddivisioni agrarie e agli impianti agricoli (cfr. *Notiziario delle attività di tutela* della Soprintendenza per i Beni archeologici della Puglia, edito in Taras - Rivista di archeologia). Premesso quanto sopra, questa Soprintendenza, per quanto di stretta competenza relativamente ai lavori che comportano asporto di terreno al di sotto delle quote di campagna attuali, non ravvisa motivi ostativi alla realizzazione delle opere alle seguenti condizioni:

- prima dell'inizio dei lavori il progetto dovrà essere integrato con la carta archeologica georeferenziata del territorio interessato da tutte le opere in progetto, in cui dovranno essere riportati tutti i dati ricavabili da prospezioni archeologiche di superficie, dalla fotointerpretazione e dalla bibliografia archeologica, secondo i criteri elencati nell'allegato alla presente;
- qualora le prospezioni di superficie dovessero concludersi con l'accertamento di presenze archeologiche nelle aree interessate dalle opere, questa Soprintendenza potrà richiedere l'esecuzione degli accertamenti archeologici ritenuti più opportuni;
- tutti i lavori previsti in progetto che comportano movimenti di terreno dovranno essere eseguiti, sin dalla fase di cantierizzazione. con controllo archeologico continuativo. Nel caso di rinvenimenti di livelli e/o strutture archeologiche, i lavori dovranno essere sospesi nelle aree interessate per eventuali ampliamenti d'indagine;
- tutte le attività legate alla redazione della carta archeologica, al controllo e alle eventuali indagini archeologiche dovranno essere affidate ad archeologi con adeguata formazione e comprovata esperienza professionale, il cui curriculum dovrà essere preventivamente sottoposto al vaglio di questa Soprintendenza;
- l'esecuzione degli eventuali lavori di scavo, da eseguirsi a mano, dovrà essere affidata, per la manodopera, a ditta in possesso di qualificazione OS25;
- la data d'inizio dei lavori dovrà essere preventivamente comunicata a questa Soprintendenza. Questa Soprintendenza si riserva di chiedere varianti al progetto originario per la salvaguardia e tutela dei resti archeologici che dovessero venire in luce nel corso dei lavori";

- **Soprintendenza per i Beni Architettonici e Paesaggistici per le province di Lecce, Brindisi e Taranto** – prot. n. 17109 del 02/12/2010: rileva che "l'area interessata dall'intervento non risulta sottoposta alle disposizioni di tutela di propria specifica competenza ai sensi del D.Lgs. 42/2004";
- **Comune di Brindisi** – prot. n. 71789 del 31/08/2016: comunica che "In riscontro alla richiesta della Società Energie per il Futuro 2 SRL prot. 10/16/EPF2/GB, registrata al Protocollo Generale di questa A.C. al n.65389 in data 04/08/2016, per il rilascio del titolo abilitativo per la costruzione ed all'esercizio dell'impianto di produzione di energia elettrica da fonti rinnovabili eolica denominato "BRINDISI 1, si comunica che sotto l'aspetto esclusivamente paesaggistico, in data 20/11/2012 con verbale n.3/PAE, la Commissione Locale Comunale per Paesaggio, ha preso atto della sentenza del T.A.R. Puglia - Lecce n.1782/2012, in riscontro alla richiesta della Regione Puglia - Servizio Energie Rinnovabili, Reti ed Efficienza Energetica del 16/04/2015 prot. AOO_159/0001802, come già comunicato con nota prot. Gen. n.35209 del 05/05/2015, che ad ogni buon conto si allega in copia alla presente come parte integrante e sostanziale della presente. Si coglie l'occasione per comunicare che, dalla verifica dell'ubicazione dell'impianto eolico (Foglio 163 ptc 547) e della cabina di consegna (Foglio 153 ptc 72) tramite il SIT regionale, l'intervento non risulta coincidente con Beni Paesaggistici (BP) o Ulteriori Contesti Paesaggistici (UCP) ai sensi del vigente Piano Paesaggistico Territoriale Regionale (PPTR); pertanto come, tra l'altro, chiarito la stessa Regione Puglia - Settore Paesaggio con circolare n. AOO/SP1/000432 del 10/06/2016, nelle aree perimetrate esclusivamente come ATD ed ATE per i Comuni dotati di strumento urbanistico adeguato al PUTT/p non è richiesta l'autorizzazione paesaggistica

ex art.5.01 del PUTT/P in quanto il PUTT/P non è più vigente decorso un anno dell'entrata in vigore del PPTR (23/03/2015). Per quanto sopra esposto si comunica che la conformità dell'intervento agli ATE e negli ATD sarà verificata nell'ambito del procedimento di rilascio del titolo abilitativo in quanto gli indirizzi, le direttive e le prescrizioni delle NTA del PUTT/P sono da considerarsi norme urbanistiche di piano".

Si rileva che il Comune di Brindisi, in sede di conferenza di servizi del 30/09/2016, ha comunicato che "l'intervento proposto, configurabile nel codice impianto E.4c) secondo la classificazione dell'allegato 2 del R.R. n.24/2010, risulta compatibile con la destinazione urbanistica dei suoli in quanto ricadente in zona omogenea E (Agricola) del vigente PRG e pertanto risulta ammissibile. Si attesta la conformità dell'intervento agli ambiti di tutela paesaggistici come disposto dalla circolare della Regione Puglia n.AOO/SP1/000432 del 10/06/2016. Si esprime parere favorevole con le seguenti prescrizioni:

- che i cavidotti seguano, per quanto possibile, la viabilità esistente e siano posti ad una profondità maggiore di ml. 1,00 dal piano di campagna;
- che la fondazione della torre, affinchè sia opportunamente mitigata, venga posta ad almeno ml. 1,00 dal piano di campagna;
- che tutta la viabilità di servizio e piazzole di sosta siano del tipo permeabile;
- che la cabina di consegna venga posta ad una distanza di mt. 10 dai confini;
- che le eventuali recinzioni siano realizzate in rete metallica e paletti, con esclusione di opere in c.a., ed abbiano altezza di mt. 2 dal piano di campagna e vengano realizzati varchi delle dimensioni di cm 20x20 per consentire il passaggio della microfauna;
- che vengano previste opere di mitigazione attraverso la messa a dimora di piante autoctone lungo le recinzioni e le cabine;
- che venga rispettato l'impegno a stipulare la convenzione con il Comune come indicato nella nota prot. n. 48938 del 03.08.2011 sottoscritta dal legale rappresentante della società EPF2 Srl;
- qualora la realizzazione dei cavidotti elettrici connessi con gli impianti fotovoltaici da realizzarsi nei perimetro amministrativo di Brindisi coincidano con la viabilità comunale, si prescrive che la Società proponente , entro venti giorni prima della cantierizzazione comunichi la data d'inizio dei lavori ai seguenti Settori di questa A.C.: - Urbanistica e Assetto del Territorio Ufficio del Piano; Lavori Pubblici - Ufficio Strade; -Viabilità e Traffico;
- che le caratteristiche tipo - morfologiche di tutte le strutture di sostegno e le recinzioni siano coerenti a garantire la veicolazione della piccola fauna nonché la piena funzionalità ambientale del territorio circostante, le strutture di sostegno dovranno essere semplicemente infisse nel terreno senza utilizzo di c.l.s., la recinzione dovrà essere realizzata per intero in rete metallica a maglia larga, l'altezza non dovrà essere superiore 2,00 metri complessivi e lungo l'intero perimetro dovrà essere realizzata una fascia tampone vegetazionale costituita da essenze arbustive autoctone;
- che i manufatti costituenti l'impianto rispettino le distanze di mt.10 dai confini di proprietà;
- che venga approfondito, con appositi elaborati di analisi e studio, il rapporto tra l'impianto e l'area di intervento e la situazione a contorno in merito a:
- presenza di terreni irrigui o ad alta qualità produttiva potenzialmente assoggettabili a tutela secondo l'art. 51 della l.r.56/80;
- il livello di classe rispetto al Land Capatability Classification;
- di individuazione e censimento, in dettaglio, delle eventuali peculiarità paesaggistico - ambientali del sito interessati dalle opere di trasformazione dell' attuale assetto paesaggistico con particolare riferimento agli elementi dei "sistemi" che configurano il cosiddetto "paesaggio agrario";
- che all'ultimazione dei lavori venga richiesto a questa A.C. il certificato di agibilità ai sensi dell'art.24 del D.P.R. n°380/2001 e ss. mm. ed ii. e che a tal proposito la cabina elettrica di trasformazione in quanto connessa e funzionalmente alle centrali elettriche a pannelli fotovoltaici venga accatastata, all'Agenzia del Territorio di Brindisi, e classificata D/1 opifici giusta circolare dell'Agenzia del Territorio n°6771 del 26/09/2008.

Si richiama l'attenzione in merito all'eventuale necessità dell'attivazione delle procedure di cui alla L.R. 11/2001 come precedente rilevato anche alla luce di quanto comunicato per casi simili dal Servizio Ecologia della Provincia di Brindisi prot n° 58911/8772 del 13/09/2010 che ad ogni buon conto si allega in copia, nonché in relazione a quanto previsto dal comma 42 dell›art.27 della Legge n.99/2009.
Si rammenta la necessità dell'attivazione, della procedura di cui al comma 7 art. 5 L.R. 25/2008 in merito alla pubblicazione all'albo pretorio di questo Comune";

- **Provincia di Foggia – Settore Assetto del Territorio** – prot. n. 38152 del 27/09/2016: comunica che "Dalla documentazione trasmessa dal proponente si desume che Energie per il Futuro 2, intende installare un impianto eolico, costituito da un unico aerogeneratore e dalle relative opere ed infrastrutture connesse e indispensabili, denominato "BRINDISI 1", di potenza pari a 0,7 MW, da realizzarsi nel territorio del Comune di Brindisi (BR), in località "Masseria San Paolo", su un fondo identificato al catasto, terreni al foglio 163, p.lla 547. La L.R. 11/2001 e ss.mm.ii. prevede l'effettuazione della verifica di assoggettabilità a VIA per gli impianti per la produzione di energia mediante lo sfruttamento del vento di potenza superiore ad 1MW (di cui al punto B.2.g/3 dell'allegato B di detta Legge); tuttavia, per via della riduzione della soglia dimensionale pari al 30% operata dal comma 9 dell'art. 4, applicabile al caso di specie, la soglia di potenza oltre la quale era necessario il preventivo esperimento di tale procedura scende a 0,7 MW. Come desumibile dalla documentazione trasmessa dal proponente con nota del 20/09/2016, non sono applicabili al caso di specie le condizioni di cui al paragrafo 4 del D.M. 30/03/2015 innanzi menzionato, in ragione delle quali la soglie dimensionale dovrebbe subire una riduzione del 50%. Tutto quanto sopra premesso a parere del Servizio scrivente l'impianto eolico in questione non rientra nel campo di applicazione della normativa sulla VIA";
- **Ministero dello Sviluppo Economico – Dipartimento per l'Energia – Sezione UNMIG** di Napoli – prot. n. 110 del 13/01/2011: comunica che "questo Ufficio con nota del 16 novembre 2010, prot. n. 5692, ha espresso il proprio nulla osta di competenza ai sensi e per gli effetti del disposto ex R.D. 11.12.1933, n. 1775 di T.U. delle disposizioni di legge sulle acque e sugli impianti elettrici. Detto nulla osta, che si trasmette in allegato, ovviamente, è riferito al tracciato di cui agli elaborati grafici progettuali acquisiti agli atti, di tal che eventuali e sostanziali varianti successive dovranno essere oggetto di specifica valutazione". In dettaglio, il citato parere recitava che "dall'esame delle planimetrie e dagli accertamenti effettuati, *è* risultato che la linea elettrica in oggetto ATTUALMENTE non interessa zone vincolate da titoli minerari. Pertanto, per quanto di competenza di quest'Ufficio, NULLA OSTA alla costruzione ed all'esercizio dell'elettrodotto di cui trattasi, alla condizione che la Società Energie per il Futuro 2 S.r.l. si impegni a modificare il tracciato nei tratti in cui, all'atto della costruzione dello stesso elettrodotto» fossero in corso lavori minerari temporanei o permanenti (perforazione di pozzi, esercizio di impianti fissi di raccolta e trattamento di idrocarburi, ecc.), affinché vengano rispettate le distanze previste dal D.P.R. 9 aprile 1959, n.128 sulle "Norme di Polizia delle miniere e delle cave";
- **Ministero dello Sviluppo Economico – Dipartimento per le Comunicazioni – Ispettorato Territoriale Puglia e Basilicata** – prot. n. 927 del 20/01/2011: comunica che "Vista l'istanza con la quale la Società ENERGIE PER IL FUTURO 2 S.r.l. ha chiesto, per motivi di urgenza, di iniziare la costruzione del suindicato elettrodotto limitatamente a quelle parti che non interessano, con attraversamenti e avvicinamenti, le linee di telecomunicazioni statali, sociali e private SI RILASCIA ai sensi dell'art. 113 del R.D. n.1775 dell'11.12.1933, il NULLA OSTA PROVVISORIO alla costruzione per rimpianto in oggetto limitatamente a quelle parti che non interessano, con attraversamenti e avvicinamenti, le linee di telecomunicazioni statali, sociali e private. 11 rilascio del consenso alla costruzione dell'intero impianto elettrico sopra citato è subordinato all'approvazione dei progetti di dettaglio relativi agli eventuali attraversamenti e parallelismi che le linee elettriche potranno determinare con linee Tic. Tali elaborati, che codesta Società presenterà a questo Ufficio nel più breve tempo possibile, dovranno essere redatti in conformità alle norme vigenti per la esecuzione delle linee elettriche aeree esterne. Si resta inoltre in attesa di ricevere da parte della società in indirizzo, la documentazione ufficiale dei progetti esecutivi delle eventuali interferenze con linee della rete pubblica di comunicazione. Prima di eseguire gli scavi per la posa di cavi interrati e/o la costruzione di fondazioni, codesta Società è invitata ad interpellare l'unità operativa Telecom interessata. Il presente NULLA OSTA PROVVISORIO viene

concesso in dipendenza dell'atto di sottomissione rilasciato dalla ENERGIE PER IL FUTURO 2 S.r.l. in data 28/09/2003 e registrato a BARI e senza alcun pregiudizio delle clausole in esso contenute e fatti salvi i diritti che derivano dal R.D. n. 1775/1933, dal D.P.R. n. 156del 29/03/1973 e dal D.Lgs. 01/08/2003 n. 259";

- **Aeronautica Militare – III Regione Aerea** – prot. n. 10168 del 02/03/2011: comunica che "si rilascia il nulla osta dell'A.M. per gli aspetti demaniali di competenza dello scrivente, alla realizzazione di quanto in oggetto. Si precisa che. per ciò che concerne la segnaletica degli ostacoli alla navigazione aerea, dovranno essere rispettate le prescrizioni impartite dallo Stato Maggiore della Difesa con la circolare allegata al foglio in riferimento "b". La documentazione tecnica trasmessa allo scrivente dovrà essere altresì inviata al C.I.G.A. in conoscenza";
- **Comando in Capo del Dipartimento Militare Marittimo dello Jonio e del Canale d'Otranto** - prot. n. 5525 del 02/12/2010: rappresenta che "per quanto di competenza, in ordine ai soli interessi della Marina Militare - non si intravedono motivi ostativi alla realizzazione dell'impianto eolico e delle relative opere connesse indicate in argomento, come da documentazione acclusa alla nota in riferimento d). Si ritiene opportuno, tuttavia, sottolineare l'esigenza che la Società proponente provveda alla installazione della segnaletica ottico-luminosa delle strutture a sviluppo verticale, che sarà prescritta dall'Autorità competente - in conformità alla normativa in vigore per l'identificazione degli ostacoli - per la tutela del volo a bassa quota";
- **Comando Militare Esercito "Puglia"** – prot. n.878 del 20/01/2011: comunica che "tenuto conto che non è noto se la zona interessata ai lavori sia stato oggetto di bonifica sistematica, concede il nulla osta:
  - evidenziando l'esistenza del rischio di presenza di ordigni residuati bellici interrati (ai fini della valutazione di tutti i rischi per la salute e la sicurezza di cui all'art. 15 del D.Lgs. 81/08);
  - rappresentando che detto rischio è totalmente eliminabile con la bonifica, per la cui esecuzione dovrà essere presentata apposita istanza all'ufficio BCM del 10° Reparto Infrastrutture di NAPOLI";
- **Autorità di Bacino della Puglia** - prot. n. 703 del 26/01/2012: comunica che "Con riferimento alla nota richiamata in oggetto, acquisita agli atti con prot n. 9452 del 05/08/2011, con la quale la società Energie per il Futuro 2 S.r.l. trasmetteva documentazione integrativa, ottemperando in parte a quanto richiesto da questa Autorità con precedente nota prot. n. 424 del 17/01/2011, si rappresenta quanto segue.

  Dall'esame degli elaborati tecnici trasmessi si rileva che la delimitazione del bacino idrografico sotteso alla sezione di chiusura non è stata correttamente individuata e, di conseguenza, ha condotto ad una stima inadeguata delle portate con tempo di ritorno fino a 30 e 200 anni. Inoltre, in merito allo studio di compatibilità idrologica ed idraulica (Elaborato tecnico 18), effettuato in regime di moto permanente attraverso l'implementazione di modello monodimensionale con il software Hec - Ras, non appaiono del tutto condivisibili i valori utilizzati per definire le condizioni idrauliche al contorno del modello stesso, con particolare riferimento alla stima del CN(II). Tenuto, altresì, presente che, secondo quanto riportato nell'Elaborato tecnico 19 (Relazione Tecnica attraversamento reticolo idrografico), l'attraversamento del canale "Foggia di Rau", riportato sulla cartografia ufficiale I.G.M.I. in scala 1:25000, da parte del cavidotto di connessione dell'impianto alla RTN, sarà realizzato mediante scavo semplice in trincea, con profondità pari a 2 metri in corrispondenza dell'alveo del citato corso d'acqua, alla documentazione integrativa trasmessa non risulta essere allegato uno studio relativo alla stima del potere erosivo della corrente per eventi di piena duecentenale in corrispondenza dell'attraversamento stesso, atto a dimostrare che per la posa del cavidotto interrato rispetto al fondo alveo sia garantito un franco 2 m sotto il livello di possibile erosione del canale in questione. Infine, alla documentazione trasmessa non risultano essere allegati elaborati tecnici inerenti i tratti di strade esistenti per i quali si prevede l'adeguamento, così come richiesto al punto 1. della citata nota prot. n. 424 del 17/01/2011, nonché i tratti di viabilità di nuova realizzazione.

  Al fine del rilascio del parere di propria competenza, questa Autorità ritiene, dunque, indispensabile che la Società proponente ottemperi tutte le richieste già formulate con la predetta nota prot. n. 424 del 17/01/2011, ad ogni buon conto allegata alla presente, oltre a fornire gli ulteriori approfondimenti che si rendono necessari in relazione all'esame degli elaborati già trasmessi, e che, pertanto, provveda ad integrare ulteriormente la documentazione trasmessa con:

1. elaborati grafici e tecnico-descrittivi che riportino, anche su base ortofoto e in scala opportuna, i tratti di strade esistenti per i quali si prevede l'adeguamento ed i tratti di viabilità di nuova realizzazione; nel caso in cui dette opere intersechino il reticolo idrografico, e siano pertanto interessate dalla realizzazione di manufatti idraulici, si dovrà garantire un franco di almeno 1 metro fra il pelo libero del livello di piena, generato per eventi con tempo di ritorno fino a 200 anni, e l'intradosso del manufatto. In particolare, il citato studio di compatibilità idrologica ed idraulica dovrà essere redatto tenendo anche in conto le osservazioni espresse in precedenza in riferimento all'elaborato n.18 trasmesso dalla Società proponente con la nota richiamata in oggetto. Detto studio potrà essere omesso nel caso in cui la viabilità di nuova realizzazione o in adeguamento non intersechi il reticolo idrografico ovvero non sia ricompresa in aree classificabili come "Aree golenali ed alveo attivo" e "Fascia di pertinenza fluviale", ai sensi degli artt. 6 e 10 delle NTA del PAI;
2. uno studio di compatibilità idrologica ed idraulica che dimostri le condizioni di sicurezza idraulica del cavidotto interrato, per eventi di piena con frequenza bicentenaria, con particolare riferimento alla capacità erosiva della corrente che potrebbe determinare fenomeni di escavazione in corrispondenza dell'attraversamento del canale "Foggia di Rau" da parte del cavidotto stesso.

Si precisa, inoltre, che in assenza delle suddette integrazioni il presente parere è da intendersi negativo";

- **Consorzio Speciale per la Bonifica dell'Arneo** - prot. n. 118 del 13/01/2010: rileva che "il percorso del cavidotto di MT interferisce con il canale "Foggia di Rau". Per detto attraversamento si esprime parere di massima favorevole subordinato al rilascio di nulla-osta definitivo del Consorzio a conclusione di apposita istruttoria tecnica. Pertanto la ditta proponente dovrà farne esplicita richiesta con invio delle tavole esecutive contenenti gli elementi di dettaglio relativi all'attraversamento nonché accettazione delle condizioni e prescrizioni di rito da rispettare nella fase esecutiva. Inoltre dovrà essere preventivamente acquisita la concessione demaniale, se dovuta. Per quanto sopra il presente parere non autorizza l'esecuzione dei lavori relativi alla posa in opera del predetto cavidotto. PARERE FAVOREVOLE A CONDIZIONE";
- **Acquedotto Pugliese SpA** – prot. n. 5701 del 18/01/2011: informa che "dall'analisi degli elaborati progettuali trasmessi, risulta che l'impianto a costruirsi e l'elettrodotto ad esso asservito non interferiscono con opere gestite da Acquedotto Pugliese S.p.A. e, pertanto, per quanto di competenza nulla osta alla realizzazione delle opere in oggetto";
- **ASL di Brindisi** – prot. n. 2550 del 17/01/2011: esprime parere favorevole a condizione che:
  1. vengano adottati tutti i dispositivi di sicurezza disponibili secondo la migliore tecnologia esistente per la tutela della salute pubblica e dei lavoratori in relazione ai fattori di rischio;
  2. vengano rispettati i limiti di legge per quanto riguarda le emissioni rumorose anche in relazione ai piani di zonizzazione acustica comunale;
  3. vengano poste in essere tutte le misure e gli accorgimenti tecnici necessari per la tutela dell'aria, suolo, sottosuolo e falda acquifera;
  4. vengano rispettati i limiti di esposizione della popolazione ai campi elettromagnetici di cui al DPCM 8.07.2003;
  5. venga acquisito il parere favorevole dell'ARPA Dap di Brindisi";
- **ARPA Puglia – Dipartimento Provinciale di Foggia** – prot. n. 1599 del 13/01/2011: comunica che "per quanto di propria competenza si esprime parere non favorevole alla costruzione ed all'esercizio dell'impianto di produzione di energia elettrica da fonte eolica presentato dalla società ENERGIE PER IL FUTURO 2 e delle opere connesse, in quanto dall'esame della documentazione risultano essere emerse le seguenti criticità;
  - Il parco eolico è definito nell'istanza come costituito da un unico aerogeneratore caratterizzato ds potenza complessiva pari a 0.7 MW e per detta ragione preliminarmente è osservato dall'istante che le stesso non risulta essere assoggettabile alla procedura VIA di cui alla L.R. 11/2001. In realtà la stessa società ha presentato istanza per la realizzazione di ulteriore parco eolico, sempre costituito da n. 1 aerogeneratore di potenza complessiva dichiarata pari a 0.7 MW, in località del tutto adiacente (progetto identificato con il codice 08037) al sito ospitante il rotore del parco eolico "Brindisi 1" e per la discussione della quale è

convocata da codesta Spett.le Regione apposita Conferenza di Servizi in pari data 18.01.2011. E' opinione dello scrivente DAP che in realtà le due istanze non possano essere trattate separatamente in quanto trattasi in realtà di un unico parco eolico costituito da due generatori per una potenza complessiva pari a 1.4 MW e come tale assoggettabile alle procedure di cui alla L.R. 11/2001;

- Non è esplicitamente indicato l'aerogeneratore oggetto di installazione non descrivendo quindi le caratteristiche tecniche dello stesso ed in particolare quelle pertinenti agli aspetti relativi all'analisi dell'impatto acustico ambientale;
- Le considerazioni relative alla valutazione dell'impatto acustico del progetto oggetto di valutazione, oltre all'assenza di dichiarazione di redazione a cura di tecnico competente in acustica, presenta gravi carenze e precisamente":
  a. Non è riportata una descrizione acustica degli aerogeneratori oggetto di installazione con l'evidenziazione delle caratteristiche necessarie a caratterizzare sia ogni singola sorgente di emissione che gli eventuali effetti sinergici;
  b. Non è riportata alcuna modellizzazione delle sorgenti sonore ai fini del calcolo dei valori di emissione ed immissione;
  c. Non è riportato il valore di emissione e immissione calcolato ai confini delle proprietà in cui ricade ogni singolo aerogeneratore con riferimento alla classe acustica adottata dall'Amministrazione Comunale di Brindisi ed approvata dalla Amministrazione Provinciale di Brindisi (Classe I);
  d. Non è riportata alcuna considerazione specifica circa il rispetto del criterio differenziale presso gli ambienti abitativi più prossimi all'impianto che non risultano essere neanche individuati e dettagliati;
  e. Non è valutata la sinergia dovuta alla localizzazione in area adiacente, da parte della stessa società.. del rotore afferente al parco eolico denominato "Brindisi 2";
  f. Non è dettagliato l'impatto acustico relativo alla fase di cantiere;
  g. Non si è procedute ad una misura dei valori di valori di fondo presenti nell'area quale indagine preliminare alla conduzione dello studio dì valutazione di impatto acustico;
  h. Le curve di isolivello comunque valutate dall'istante indicano il superamento dei limiti di immissione per la classe I in cui ricade l'impianto cosi come classificata dall'Amministrazione Comunale di Brindisi ed approvata dalla Amministrazione Provinciale territorialmente competente;
  i. Lo stesso impianto ricade in Classe I e quindi presenta profili di incompatibilità con la destinazione dell'area (si ricorda che sono classificate in Classe I per la L.R. /02 art. 1 comma 4,a le aree dove la quiete rappresenta un elemento di base perla loro utilizzazione..."); .
  j. Quale eventuale opera di insonorizzazione per il rispetto del criterio differenziale, in caso di accertato superamento, viene suggerita l'adozione di opere di insonorizzazione passive presso i recettori, circostanza non prevista dalla normativa vigente;
- non sono dettagliate le misure di compensazione ambientale che si intendono adottare ai fini della limitazione dell'impatto ambientale;
- non è presente un cronoprogramma delle attività di cantiere da realizzare;
- non è presente un dettagliato piano di dismissione dell'opera a termine del suo ciclo produttivo;
- seppur dichiarata nella relazione geologica allegata all'istanza l'esistenza della eventualità di intercettare nella fase della realizzazione delle fondazioni la falda acquifera, raccomandando oltremodo il tecnico incaricato al proponente di tener conto di detta esigenza nella fase di progettazione, la stessa in realtà è ignorata nelle allegate relazione geotecnica e nello studio esecutivo relativo alle caratteristiche tecniche delle fondazioni".

Si rileva che la Energie per il Futuro 2 Srl, con nota acquisita al prot. n. 10121 del 29/08/2011, trasmetteva la suddetta documentazione integrativa ad ARPA Puglia che, con nota prot. n. 44858 del 15/09/2011, rilevava che "In riferimento a quanto riscontrato nel succitato parere non è stata invece fornita alcuna indicazione in riferimento a:

- Crono programma delle attività di cantiere (dichiarata la sola disponibilità a fornire dette informazioni in

fase pre-esecutiva);
- Misure di compensazione ambientale che si intendono adottare ai fini della limitazione dell'impatto ambientale;
- Chiarimenti circa la constatazione evidenziata che, seppur dichiarata nella relazione geologica allegata all'istanza l'esistenza della eventualità di intercettare nella fase della realizzazione delle fondazioni la falda acquifera, raccomandando oltremodo il tecnico incaricato al proponente di tener conto di detta esigenza nella fase di progettazione, la stessa in realtà è ignorata nelle allegate relazione geotecnica e nello studio esecutivo relativo alte caratteristiche tecniche delle fondazioni.

Ancora rispetto a quanto evidenziato nel richiamato parere, l'istante ha prodotto valutazione di impatto acustico a firma di tecnico competente che parzialmente accoglie quanto osservato dalla scrivente Agenzia. In particolare, elemento fondamentale per l'analisi in questione, non è definito in maniera univoca l'aerogeneratore da installare in quanto, seppur indicato l'apparato WINWIN WWD-1, l'stante afferma che "l'effettiva scelta della tipologia di aerogeneratore da installate verrà effettuata insindacabilmente all'atto della realizzazione in relazione alla effettiva disponibilità sul mercato ed opportune valutazioni tecnico-economiche. Il campo eolico sarà costituito da 1 aerogeneratore di 700 KW. La mancata indicazione del modello ovviamente pone evidenti limiti alla realizzazione di una modellizzazione che individui i profili sonori post-operam per un corretto confronto con i limiti della classi Acustiche interessate ed individuate dalla Amministrazione Comunale di Brindisi in Classe I (limite diurno - notturno 50-40dB(A)) e solo limitatamente in Classe IV. Ancora si evidenzia che le curve di isolivello comunque valutate dall'istante indicano il superamento dei limiti di immissione per la Classe I, con particolare riferimento al periodo notturno, in cui ricade l'impianto cosi come classificata dall'Amministrazione Comunale di Brindisi ed approvata dalla Amministrazione Provinciale territorialmente competente.

Infine si rappresenta lo stesso impianto ricade in Classe I e quindi presenta profili di incompatibilità con la destinazione dell'area (si ricorda che sono classificate in Classe I per la L.R. /02 art. 1 comma 4,a "le aree dove la quiete rappresenta un elemento di base per la loro utilizzazione...").

Inoltre si precisa che i "pareri" ARPA si qualificano quali "valutazioni tecniche" rese a norma dell'art. 17 della L.241/1990 e s.m.i. sulla richiesta della Regione Puglia e che il ruolo dell'Agenzia nel procedimento autorizzativo di cui al D.Lgs. 387/2003 va individuato alla luce del proprio compito istituzionale e pertanto la stessa è tenuta ad esprimere valutazioni tecniche che si pongono ad un più approfondito livello di complessiva valutazione dell'inserimento ambientale degli interventi proposti senza per questo sovrapporsi ai parere/nulla-osta/autorizzazioni di competenza di altre P.A.

Tanto ciò premesso, analizzato il progetto presentato dall'istante ENERGIE PER IL FUTURO 2 s.r.l. nel suo complesso alla luce anche della integrazione documentale presentata, non essendo stati affrontati e chiariti nella documentazione presentata in maniera esaustiva tutte le criticità evidenziate nel ns. precedente parere prot. 1599 del 13.01.2011. la valutazione complessiva della scrivente Agenzia è negativa e pertanto si esprime parere sfavorevole alla realizzazione dell'impianto in parola".

Rilevato altresì che:
- la Società, in data 01/07/2009, allegava all'istanza di Autorizzazione Unica il piano particellare ai fini dell'attivazione della procedura per l'approvazione del progetto definitivo ai fini della dichiarazione di pubblica utilità dell'intervento e di apposizione del vincolo preordinato all'esproprio sui terreni interessati, ai sensi del D.P.R. n.327/01 e s.m.i.
- la Sezione Infrastrutture Energetiche e Digitali, in data 04/10/2016, trasmetteva l'avviso di "Avvio del procedimento di approvazione del progetto definitivo" alle ditte proprietarie dei terreni interessati ai fini della dichiarazione di pubblica utilità e di apposizione del vincolo preordinato all'esproprio, ai sensi del D.P.R. n.327/01 e s.m.i., per il quale non pervenivano osservazioni.

Rilevato infine che:
- la Sezione Infrastrutture Energetiche e Digitali, con nota prot n. 3540 del 04/10/2016, trasmetteva alla

Società ed alle Amministrazioni coinvolte copia conforme del verbale della Conferenza di Servizi del 30/09/2016 e comunicava contestualmente la conclusione favorevole del procedimento finalizzato all'ottenimento dell'Autorizzazione Unica per l'impianto eolico in oggetto;

- in data 3 gennaio 2017 è stato sottoscritto dalla Società Energie per il Futuro 2 S.r.l. l'Atto unilaterale d'obbligo nei confronti della Regione Puglia e del Comune di Brindisi ai sensi della D.G.R. n. 3029/10, così come modificata dalle Sentenze n. 2748/2013 del TAR Lazio e n. 5249/2014 del Consiglio di Stato, in materia di sistema produttivo locale e di oneri di monitoraggio;
- l'Ufficiale Rogante della Sezione Programmazione Acquisti della Regione Puglia, in data 17 gennaio 2017 ha provveduto alla registrazione dell'Atto unilaterale d'obbligo al repertorio n. 018955.

Considerato che:

- ai sensi dell'art. 12 comma 3 del D.Lgs. n. 387/2003, la costruzione e l'esercizio degli impianti di produzione di energia elettrica alimentati da fonti rinnovabili nonché le opere di connessione alla rete e le infrastrutture indispensabili all'esercizio dell'impianto sono soggetti al rilascio dell'Autorizzazione Unica regionale nel rispetto delle normative vigenti in materia di tutela dell'ambiente, di tutela del paesaggio e del patrimonio storico - artistico;
- ai sensi dell'art. 14-ter commi 3 e 7 nonchè dell'art. 14-quater comma 1 della Legge 241/90 e s.m.i., all'esito dei lavori della Conferenza di Servizi, in relazione ai pareri rilasciati dagli Enti e delle prescrizioni formulate dagli stessi, valutate le specifiche risultanze e tenendo conto delle posizioni prevalenti espresse, è possibile adottare la determinazione di conclusione del procedimento con il rilascio dell'Autorizzazione Unica relativa a:
  - un impianto per la produzione di energia elettrica da fonte eolica della potenza elettrica pari a 0,7 MW (n.1 aerogeneratore) sito nel Comune di Brindisi (BR) in località "Masseria San Paolo" (Foglio 163 p.lla 547):

Aerogeneratore n.	Coordinate sistema di riferimento Gauss-Boaga (Fuso Est)	
	E	**N**
1	2770974	4494329

  - un cavidotto interrato 20 KV di lunghezza pari a circa 1900 m per il collegamento dell'aerogeneratore alla cabina di consegna MT;
  - n. 1 cabina di consegna MT (Foglio 153 p.lla 72);
  - un cavidotto interrato AL 185 mm2 di lunghezza pari a circa 200 m per la connessione in "entra-esce" sulla linea MT "P. S.Pietro", di proprietà ENEL SpA.

La Società Energie per il Futuro 2 S.r.l, con sede legale in via Napoli 363/I (BA) - Cod. Fisc./P.IVA n. 10576721004, con nota acquisita al prot. n. 3903 del 24/10/2016, ha trasmesso:

- n. 3 copie del progetto definitivo adeguato alle prescrizioni formulate in Conferenza di Servizi;
- asseverazione resa ai sensi del D.P.R. n. 380/2001 con la quale il progettista attesta la conformità del progetto definitivo a tutte le risultanze del procedimento autorizzativo e a tutte le prescrizioni formulate dagli Enti che hanno partecipato al procedimento stesso;
- dichiarazione sostitutiva, ai sensi del DPR n. 445/2000, per mezzo della quale il legale rappresentante della Società si impegna a rispettare tutte le prescrizioni di natura esecutiva formulate dagli Enti/Amministrazioni;
- asseverazione resa ai sensi del D.P.R. n. 380/2001 per mezzo della quale il progettista attesta che l'impianto è ubicato in aree distanti più di 1 Km dall'area edificabile dei centri abitati, così come prevista dalla vigente strumentazione urbanistica comunale;
- documentazione antimafia resa ai sensi dell'art. 67 del D.Lgs. n. 159/11;
- attestazione del versamento previsto al par. 2.3.5 della D.G.R. n. 35/2007, relativo agli oneri per il monitoraggio.

La Società Energie per il Futuro 2 S.r.l. è tenuta a trasmettere gli strati informativi dell'impianto eolico e delle relative opere di connessione elettrica georiferiti nel sistema di riferimento UTM WGS84 Fuso 33N, **entro il termine di 90 giorni** dalla notifica della presente determinazione.

Ai sensi dell'art. 5 del **Decreto del Ministero dell'Ambiente e della tutela del territorio e del mare 10 agosto 2012, n. 161 e ss.mm.ii.** recante "Regolamento recante la disciplina dell'utilizzazione delle terre e rocce da scavo", entrato in vigore il 6 ottobre 2012, la Società Energie per il Futuro 2 S.r.l. deve presentare all'Autorità competente al rilascio dell'Autorizzazione Unica, **almeno 90 giorni prima dell'inizio dei lavori** per la realizzazione dell'opera, il Piano di Utilizzo in conformità all'Allegato 5 dello stesso D.M. n.161/2012, nonché il piano di gestione dei rifiuti.

L'adozione del provvedimento di Autorizzazione Unica è effettuato sotto riserva espressa di revoca ove, all'atto delle eventuali verifiche, venissero a mancare uno o più presupposti di cui ai punti precedenti o alle dichiarazioni rese in atti, in quanto non veritiere.

ADEMPIMENTI CONTABILI DI CUI ALLA L.R. 28/01 E SUCCESSIVE MODIFICHE ED INTEGRAZIONI:

Il presente provvedimento non comporta adempimento contabile atteso che trattasi di procedura autorizzativa riveniente dall'art. 12 del Decreto Legislativo n. 387/2003.

IL DIRIGENTE DELLA SEZIONE

Vista la Legge 7 agosto 1990 n. 241 e ss.mm.ii.;
Viste le linee guida pubblicate sulla G.U. n. 1/2003;
Vista la Direttiva 2001/77/CE;
Visto il Decreto Legislativo 387 del 29 dicembre 2003, art. 12;
Vista la Legge n. 481 del 14.11.1995;
Vista la Delibera di Giunta Regionale n. 1747 del 30 novembre 2005.
Vista la Delibera di Giunta Regionale n. 35 del 23.01.2007;
Vista la Legge Regionale n. 31 del 21 ottobre 2008;
Vista la deliberazione di G.R. n.3261 in data 28.07.98 con la quale sono state impartite direttive in ordine all'adozione degli atti di gestione da parte dei Dirigenti regionali, in attuazione del Decreto Legislativo 03.02.1993 n.29 e successive modificazioni e integrazioni e della Legge Regionale n.7/97;
Visto il Decreto del Ministero dello Sviluppo Economico del 10.09.2010;
Vista la Legge Regionale n. 13 del 18.10.2010;
Vista la Delibera di Giunta Regionale n. 3029 del 30.12.2010;
Vista la Legge Regionale n. 25 del 24.09.2012;
Vista la Delibera di Giunta Regionale n. 581 del 02.04.2014;
Visto il Decreto del Ministero dell'Ambiente e della Tutela del Territorio e del Mare del 30.03.2015;
Visto il Decreto del Ministero dello Sviluppo Economico del 23.06.2016;
Visto l'Atto Unilaterale d'Obbligo sottoscritto in data 3 gennaio 2017 dalla Società Energie per il Futuro 2 S.r.l.

DETERMINA

ART. 1)

Di prendere atto di quanto riportato nelle premesse, che costituiscono parte integrante e sostanziale della presente determinazione.

ART. 2)

Di rilasciare l'Autorizzazione Unica alla Società Energie per il Futuro 2 S.r.l, con sede legale in via Napoli 363/I (BA) - Cod. Fisc./P.IVA n. 10576721004, di cui all'art. 12 c.3 del D.Lgs. n. 387 del 29/12/2003, della D.G.R. n. 35 del 23/01/2007 e della D.G.R. n. 3029 del 30/12/2010, relativamente a:

- un impianto per la produzione di energia elettrica da fonte eolica della potenza elettrica pari a 0,7 MW (n.1 aerogeneratore) sito nel Comune di Brindisi (BR) in località "Masseria San Paolo" (Foglio 163 p.lla 547):

Aerogeneratore n.	Coordinate sistema di riferimento Gauss-Boaga (Fuso Est)	
	E	**N**
1	2770974	4494329

- un cavidotto interrato 20 KV di lunghezza pari a circa 1900 m per il collegamento dell'aerogeneratore alla cabina di consegna MT;
- n. 1 cabina di consegna MT (Foglio 153 p.lla 72);
- un cavidotto interrato AL 185 mm2 di lunghezza pari a circa 200 m per la connessione in "entra-esce" sulla linea MT "P. S.Pietro", di proprietà ENEL SpA.

ART. 3)

La presente Autorizzazione Unica, rilasciata a seguito di un procedimento unico svolto nel rispetto dei principi di semplificazione e con le modalità stabilite dalla Legge n.241/90, costituisce titolo a costruire ed esercire l'impianto in conformità al progetto approvato, ai sensi e per gli effetti di cui all'art. 12 comma 3 del D.Lgs. n. 387 del 29/12/2003 ed ai sensi dell'art. 14-quater comma 1 della Legge 241/90 e ss.mm.ii. "sostituisce a ogni effetto tutti gli atti di assenso, comunque denominati di competenza delle amministrazioni e dei gestori di beni o servizi pubblici interessati".

ART. 4)

La Società Energie per il Futuro 2 S.r.l. nella fase di realizzazione dell'impianto di produzione di energia elettrica da fonte eolica di cui al presente provvedimento e nella fase di esercizio del medesimo dovrà assicurare il puntuale rispetto delle prescrizioni formulate dagli Enti intervenuti in conferenza di servizi e/o riportate nella presente determinazione, all'uopo interfacciandosi con i medesimi Enti, nonché di quanto previsto dall'art. 1 comma 3 della L.R. 18 ottobre 2010 n. 13 che così recita "*Per gli interventi di manutenzione degli impianti eolici e fotovoltaici, esistenti e di nuova installazione, è vietato l'uso di erbicidi o veleni finalizzati alla distruzione di piante erbacee dei luoghi interessati".*

ART. 5)

La presente Autorizzazione Unica avrà:

- durata di anni venti, per le opere a carico della Società, a partire dalla data di entrata in esercizio commerciale dell'impianto, ai sensi del D.M. 23/06/2016, più eventuale proroga su richiesta motivata da parte della Società proponente;
- durata illimitata, per le opere a carico della Società distributrice dell'energia. Laddove le opere elettriche siano realizzate dal Gestore di Rete la durata dei relativi lavori decorrerà dal rilascio dell'atto di voltura a favore dello stesso.

ART. 6)

Di dichiarare di pubblica utilità l'impianto eolico, nonché le opere connesse e le infrastrutture indispensabili alla costruzione e all'esercizio dello stesso, ai sensi dei commi 3 e 4 dell'art. 1 della L. n.10 del 09.01.1991

e del comma 1 dell'art. 12 del Decreto Legislativo 29 Dicembre 2003 n. 387, autorizzate con la presente determinazione.

ART. 6-bis)

Di stabilire che ai sensi dell'art. 14-quater commi 1 e 4 della L. n. 241/90 e ss.mm.ii. "I termini di efficacia di tutti i pareri, autorizzazioni, concessioni, nulla osta o atti di assenso comunque denominati acquisiti nell'ambito della conferenza di servizi, decorrono dalla data della comunicazione della determinazione motivata di conclusione della conferenza".

ART. 7)

La Società, ai sensi del comma 2, dell'art. 4 della L.R. n. 31/2008, come modificato dal comma 19 dell'art. 5 della L.R. 25/2012, entro centottanta giorni dalla presentazione della Comunicazione di Inizio Lavori deve depositare presso la Regione Puglia – Dipartimento Sviluppo Economico, Innovazione, Istruzione, Formazione e Lavoro – Sezione Infrastrutture Energetiche e Digitali:

a. dichiarazione congiunta del proponente e dell'appaltatore resa ai sensi di quanto disposto dagli articoli 46 e 47 del D.P.R. 445/2000 che attesti l'avvenuta sottoscrizione del contratto di appalto per la costruzione dell'impianto autorizzato che contiene la previsione di inizio e fine lavori nei termini di cui al comma 5 dell'art. 4 della L.R. 31/2008 come modificato dall'art. 5 comma 18 e 20 della L.R. 25/2012, ovvero dichiarazione del proponente che attesti la diretta esecuzione dei lavori;
b. dichiarazione congiunta del proponente e del fornitore resa ai sensi di quanto disposto dagli articoli 46 e 47 del D.P.R. 445/2000 che attesti l'esistenza del contratto di fornitura relativo alle componenti tecnologiche essenziali dell'impianto;
c. fideiussione a prima richiesta rilasciata a garanzia della realizzazione dell'impianto, entro i termini stabiliti dalla presente determinazione, di importo non inferiore a euro 50,00 per ogni kW di potenza elettrica rilasciata a favore della Regione Puglia, come disposto con D.G.R. n. 3029/2010;
d. fideiussione a prima richiesta rilasciata a garanzia del ripristino dello stato dei luoghi a fine esercizio dell'impianto, di importo non inferiore a euro 50,00 per ogni kW di potenza elettrica rilasciata a favore del Comune, come disposto con delibera di G.R. n. 3029/2010 e aggiornabile secondo le modalità stabilite dal punto 2.2 della medesima delibera di G.R.

Il mancato deposito nel termine perentorio dei 180 giorni sopra indicato, della documentazione di cui alle lettere a), b), c) e d) **determina la decadenza di diritto dall'autorizzazione**, l'obbligo del soggetto autorizzato al ripristino dell'originario stato dei luoghi.

Le fideiussioni da presentare a favore della Regione e del Comune devono avere le caratteristiche di cui al paragrafo 13.1 lettera j delle Linee Guida Nazionali approvate con D.M. 10.09.2010 e contenere le seguenti clausole contrattuali:

- espressamente la rinuncia al beneficio della preventiva escussione del debitore principale, la rinuncia all'eccezione di cui all'art. 1957, comma 2 del Codice Civile, nonché l'operatività delle fidejussioni stesse entro 15 giorni a semplice richiesta scritta della Regione Puglia – Dipartimento Sviluppo Economico, Innovazione, Istruzione, Formazione e Lavoro – Sezione Infrastrutture Energetiche e Digitali, senza specifico obbligo di motivazione;
- la validità della garanzia sino allo svincolo da parte dell'Ente garantito e il suo svincolo solo su autorizzazione scritta del medesimo soggetto beneficiario;
- la rinuncia ad avvalersi del termine di cui al primo comma dell'art. 1957 del Codice Civile;
- la specificazione che il mancato pagamento del premio e dei supplementi di premio non potrà essere opposta in nessun caso all'Ente garantito.

ART. 8)

Il termine di inizio dei lavori è di mesi sei dal rilascio dell'Autorizzazione; quello per il completamento dell'impianto è di mesi trenta dall'inizio dei lavori; entrambi i suddetti termini sono prorogabili su istanza

motivata presentata dall'interessato almeno quindici giorni prima della scadenza. Sono fatti salvi eventuali aggiornamenti, rinnovi o proroghe relative a provvedimenti settoriali recepiti nel provvedimento di A.U.

Le proroghe complessivamente accordate non possono eccedere i ventiquattro mesi.

Il collaudo, redatto da ingegnere abilitato iscritto all'ordine da almeno dieci anni, deve essere effettuato entro sei mesi dal completamento dell'impianto e deve attestare la regolare esecuzione delle opere previste e la loro conformità al progetto definitivo redatto ai sensi del D.P.R. del 5.10.2010, n. 207.

I seguenti casi possono determinare la revoca dell'Autorizzazione Unica, l'obbligo di ripristino dell'originario stato dei luoghi e il diritto della Regione ad escutere la fidejussione rilasciata a garanzia della realizzazione dell'impianto entro i termini stabiliti:

- mancato rispetto del termine di inizio lavori;
- mancato rispetto del termine di realizzazione dell'impianto, fatti salvi i casi di cui all'art. 5, comma 21 della Legge Regionale n. 25 del 25/09/2012;
- mancato rispetto del termine di effettuazione dell'atto di collaudo;
- mancato rispetto di termini e prescrizioni sancite dall'Atto unilaterale sottoscritto.

Il mancato rispetto delle modalità con cui eseguire le eventuali misure compensative, previa diffida ad adempiere, determina la decadenza dell'Autorizzazione Unica.

ART. 8-bis)

La presente Determinazione è rilasciata avvalendosi, sussistendone i presupposti, della precisazione di cui all'art. 92, comma 3, del D.Lgs. 159/2011 e quindi sottoposta ad espressa clausola risolutiva per cui in caso di non positiva acquisizione della documentazione antimafia di cui all'art. 84, comma 3 del medesimo D.Lgs. 159/2011, l'Ufficio rilasciante, provvederà all'immediata revoca del provvedimento di autorizzazione.

ART. 9)

La vigilanza sull'esecuzione dei lavori di realizzazione degli impianti alimentati da fonti di energia rinnovabile compete al Comune, ai sensi dell'art. 27 (Vigilanza sull'attività urbanistico - edilizia - L. n. 47/1998, art. 4; D.Lgs. n. 267/2000, artt. 107 e 109) del D.P.R. 380/2001 per assicurarne la rispondenza alla normativa edilizia e urbanistica applicabile alle modalità esecutive fissate nei titoli abilitativi.

L'accertamento di irregolarità edilizie o urbanistiche comporta l'adozione, da parte del Comune, dei provvedimenti di cui ai capi I (Vigilanza sull'attività urbanistico - edilizia e responsabilità) e II (Sanzioni) del titolo IV della parte I (Attività Edilizia) del D.P.R. 380/2001, fatta salva l'applicazione, da parte delle autorità competenti, delle eventuali ulteriori sanzioni previste dalle leggi di settore.

Il Comune ha competenza per il controllo, il monitoraggio e la verifica della regolare e conforme esecuzione delle opere a quanto autorizzato con il presente provvedimento, anche ai sensi dell'art. 15 della L.R. 25/2012.

Per le medesime finalità la Società, contestualmente all'inizio lavori, deve, a pena di revoca dell'Autorizzazione Unica, previa diffida ad adempiere, depositare presso il Comune, il progetto definitivo, redatto ai sensi del D.P.R. 207/2010 e vidimato dalla Sezione Infrastrutture Energetiche e Digitali.

La Regione Puglia - Sezione Infrastrutture Energetiche e Digitali si riserva ogni successivo ulteriore accertamento.

ART. 10)

La Società e gli eventuali affidatari delle opere da eseguire sono obbligati:

- a ripristinare i luoghi affinché risultino disponibili per le attività previste per essi all'atto della dismissione dell'impianto (ai sensi del comma 4 dell'art. 12 del D.Lgs. 387/2003, D.M. 10/09/2012 paragrafo 13.1 lettera j), ovvero ai sensi dell'art. 5 comma 13 della Legge Regionale n. 25/2012). Le modalità di rimessa in pristino dello stato dei luoghi sono subordinate, inoltre, anche al corretto recepimento delle prescrizioni dettate in merito dagli Enti il cui parere, rilasciato in Conferenza di Servizi, è parte integrante della presente determinazione di autorizzazione;

- a tenere sgombre da qualsiasi residuo le aree del parco eolico non direttamente occupate dalle strutture e rese disponibili per le eventuali compatibili attività agricole; a ripristinare, a lavori ultimati, le strade e le aree di cantiere di supporto alla realizzazione del parco eolico;
- a depositare presso la struttura tecnica provinciale della Sezione Lavori Pubblici regionale territorialmente competente i calcoli statici delle opere in cemento armato, prima dell'inizio dei lavori inerenti tali opere;
- ad effettuare a propria cura e spese la comunicazione dell'avvenuto rilascio dell'Autorizzazione Unica su un quotidiano a diffusione locale e in uno a diffusione nazionale, entro il termine di inizio lavori. L'adempimento dovrà essere documentato dalla Società in sede di deposito della documentazione di cui all'art. 4, comma 2, della L.R. 31/2008;
- a rispettare in fase di realizzazione tutte le norme vigenti in materia di sicurezza, regolarità contributiva dei dipendenti e di attività urbanistico – edilizia (D.Lgs. n. 387/03, D.P.R. n. 380/2001, D.Lgs. n. 81/08, ecc.);
- a consentire accessi e verifiche, anche di natura amministrativa, al personale incaricato da parte della Regione Puglia e a fornire eventuali informazioni, anche ai fini statistici, per le verifiche degli impegni assunti in fase di realizzazione di cui al paragrafo 4 della D.G.R. n. 3029 del 28/12/2010;
- a nominare uno o più direttori dei lavori. La Direzione dei lavori sarà responsabile della conformità delle opere realizzate al progetto approvato, nonché la esecuzione delle stesse opere in conformità alle norme vigenti in materia. La nomina del direttore dei lavori e la relativa accettazione dovrà essere trasmessa da parte della Ditta a tutti gli Enti invitati alla Conferenza di Servizi, unitamente alla comunicazione di inizio dei lavori di cui all'Atto Unilaterale d'Obbligo;
- a fornire alla Regione e al Comune interessato, con cadenza annuale, le informazioni e le notizie di cui al paragrafo 2.3.6 della D.G.R. n. 35 del 06/02/2007.

La Società è obbligata, altresì, a comunicare tempestivamente le informazioni di cui all'art. 16, comma 2 della L.R. 25/2012 e quindi:

- eventuali successioni - a titolo oneroso o gratuito - nel titolo autorizzativo e comunque nell'esercizio dell'impianto, depositando documentazione relativa alla composizione personale, ai soggetti che svolgono funzioni di amministrazione, direzione e controllo e al capitale sociale del subentrante, con l'espresso impegno da parte dell'impresa subentrante a comunicare, tempestivamente, alla Regione o al Comune eventuali modifiche che dovessero intervenire successivamente;
- i contratti di appalto e di subappalto stipulati dal committente o dall'appaltatore con altre imprese ai fini dell'esecuzione dei lavori di realizzazione o ai fini dell'esercizio degli impianti autorizzati o comunque assentiti dalla Regione o dal Comune, producendo documentazione relativa alla composizione personale, agli organi di amministrazione, direzione e controllo a al capitale sociale delle imprese affidatarie, con l'espresso impegno da parte degli appaltatori e subappaltatori a comunicare tempestivamente alla Regione o al Comune eventuali modifiche che dovessero intervenire successivamente.

ART. 11)

La Sezione Infrastrutture Energetiche e Digitali provvederà, ai fini della piena conoscenza, alla trasmissione della presente determinazione alla Società istante ed al Comune interessato.

ART. 12)

Di far pubblicare il presente provvedimento sul Bollettino Ufficiale della Regione Puglia.

Il presente atto, composto da n. 28 facciate, è adottato in unico originale e una copia conforme da inviare alla Segreteria della Giunta Regionale.

Il presente provvedimento è esecutivo.

Il Dirigente della Sezione
F.to Carmela IADARESTA

DETERMINAZIONE DEL DIRIGENTE SEZIONE INFRASTRUTTURE ENERGETICHE E DIGITALI 26 gennaio 2017, n. 5

Determinazione Dirigenziale n. 34 del 22 settembre 2016 di Autorizzazione Unica per la costruzione ed esercizio di:un impianto di produzione di energia elettrica da fonte eolica della potenza di 29,70 MWe sito nel Comune di San Severo (Fg) Località "Casone-Demanio-San Riccardo"; Cavi interrati MT a 30/150 KV connessa in antenna a 150 KV alla esistente SE 380 KV di Terna sito nel Comune di San Severo in località "Motta della Regina";N. 1 stazione elettrica di trasformazione 150/380 KV (Ampliamento SE 380 KV di TERNA Spa). Rettificata con Determinazione Dirigenziale n. 50 del 25.10.2016. Proroga del termine di inizio lavori ex art. 5 L.R. n. 25/2012.

IL DIRIGENTE DELLA SEZIONE

Vista la Legge 7 agosto 1990 n. 241;
Viste le linee guida pubblicato sulla G.U. n. 1/2003;
Vista la Direttiva 2001/77/CE;
Visto il Decreto Legislativo 387 del 29 dicembre 2003, art. 12;
Visto la Legge n. 481 del 14.11.1995;
Vista la Legge Regionale n. 31 del 21 ottobre 2008;
Vista la deliberazione di G.R. n. 3261 in data 28.7.98 con la quale sono state impartite direttive in ordine all'adozione degli atti di gestione da parte dei Dirigenti regionali, in attuazione del Decreto Legislativo 3.2.1993 n.29 e successive modificazioni e integrazioni e della Legge regionale n.7/97;
Vista la Legge Regionale n. 13 del 18.10.2010;
Vista la Legge Regionale n. 25 del 24.09.2012;

Rilevato che:

alla Società Margherita **S.r.l., con sede legale Via Savoia, 82 – Roma** con Determinazione Dirigenziale n. 34 del 22 settembre 2016 è stata rilasciata Autorizzazione Unica per la costruzione ed esercizio di:

- un impianto di produzione di energia elettrica da fonte eolica della potenza di 29,70 MWe sito nel Comune di San Severo (Fg) Località "Casone-Demanio-San Riccardo";
- Cavi interrati MT a 30/150 KV connessa in antenna a 150 KV alla esistente SE 380 KV di Terna sito nel Comune di San Severo in località "Motta della Regina";
- N. 1 stazione elettrica di trasformazione 150/380 KV (Ampliamento SE 380 KV di TERNA Spa). Rettificata con Determinazione Dirigenziale n. 50 del 25.10.2016.

la società **Margherita S.r.l.**, con nota PEC acquisita agli atti al prot. AOO_159 – 25.1.2017 – 0000277 formulava, ai sensi dell'art. 5 comma 21 della L.R. 25/2012, richiesta di proroga di dodici mesi del termine di inizio dei lavori di costruzione dell'impianto eolico autorizzato con determinazione dirigenziale n. 34/2016, motivata dalla partecipazione all'ultima procedura di asta pubblica per il rilascio degli incentivi statali per il parco richiamato in oggetto;

l'inclusione dell'impianto in graduatoria implicherebbe l'adempimento alle prescrizioni di cui all'Autorizzazione Unica n. 34/2016, ivi compresa l'acquisizione coattiva dei suoli e la redazione del piano delle terre e rocce da scavo al quale è possibile dar seguito solo successivamente all'acquisizione dei suoli, oltre a rendere necessaria l'esecuzione delle attività propedeutiche all'inizio dei lavori (gare per la scelta dei contraenti per la fornitura degli aerogeneratori e l'esecuzione delle opere civili ed elettromeccaniche.

Premesso che:

- non risultano al momento pareri, nulla-osta, autorizzazioni o altri atti di assenso scaduti, tra quelli confluiti nell'Autorizzazione Unica di cui alla D.D. n. 34 del 22 settembre 2016:

- la disciplina delle richieste di proroga dei termini di inizio e fine lavori delle autorizzazioni Uniche regionali è definita dall'art. 5, comma 21 della L.R. 25/2012, il quale stabilisce che "I termini di cui ai commi 18 e 20 sono prorogabili su istanza motivata presentata dall'interessato almeno quindici giorni prima della data di scadenza. Sono fatti salvi eventuali aggiornamenti, rinnovi o proroghe relative a provvedimenti settoriali recepiti nel provvedimento di AU. Le proroghe complessivamente accordate non possono eccedere i ventiquattro mesi.".
- il presente provvedimento non esclude né esonera il soggetto destinatario dalla acquisizione di ogni altro parere e/o autorizzazione per norma previsti, è relativo unicamente alla proroga dell'efficacia del provvedimento di Autorizzazione Unica per il periodo richiesto e concesso e non comporta proroga dei termini di validità delle autorizzazioni paesaggistico – ambientali (V.I.A. – Screening – Autorizzazione paesaggistica) e di ogni altro parere o nulla osta confluiti nell'autorizzazione, che restano disciplinati dalle specifiche normative di settore.

Dato atto :

- che la Determinazione Dirigenziale di A.U. n. 34 del 22 settembre 2016 è stata pubblicata sul BURP n. 120 del 20.10.2016;
- che con nota AOO_159 - 16.11.2016 - 0004234 alla società è stata notificata la Determinazione Dirigenziale di A.U. n. 34 del 22 settembre 2016;
- che con Determinazione Dirigenziale n. 50 del 25.10.2016 è stata Rettificata la determina dirigenziale n. 34.2016;
- che l'inizio dei lavori a far data dalla notifica dell'atto era previsto entro il 16.05.2017;
- dell'insussistenza di precedenti proroghe accordate;
- della sussistenza dei termini di ammissibilità dell'istanza;

Sulla base di quanto riportato in narrativa si ritiene di concedere, ai sensi dell'art. 5 della legge regionale n. 25/2012, proroga del termine di inizio lavori di dodici mesi;

ADEMPIMENTI CONTABILI DI CUI ALLA L.R. 28/01 E SUCCESSIVE MODIFICHE ED INTEGRAZIONI:

Il presente provvedimento non comporta adempimento contabile atteso che trattasi di procedura di autorizzazione riveniente dall'art. 12 del Decreto Legislativo n. 387/2003.

DETERMINA

ART. 1)

- Di prendere atto della comunicazione acquisita agli atti della Sezione con prot. n. AOO_159 – 25.1.2017 – 000277, delle motivazioni in essa contenute in merito ai lavori per la Autorizzazione Unica per la costruzione ed esercizio di
- un impianto di produzione di energia elettrica da fonte eolica della potenza di 29,70 MWe sito nel Comune di San Severo (Fg) Località "Casone-Demanio-San Riccardo";
- Cavi interrati MT a 30/150 KV connessa in antenna a 150 KV alla esistente SE 380 KV di Terna sito nel Comune di San Severo in località "Motta della Regina";
- N. 1 stazione elettrica di trasformazione 150/380 KV (Ampliamento SE 380 KV di TERNA Spa). Rettificata con Determinazione Dirigenziale n. 50 del 25.10.2016.
- di concedere, ai sensi dell'art. 5 della legge regionale n. 25/2012, proroga del termine di inizio lavori di 12 mesi che viene pertanto fissato al 16 maggio 2018;

ART. 2)

Di confermare la pubblica utilità, ai sensi dei commi 3 e 4 dell'art. 1 della L. 10 del 09.01.1991 e del comma

1 dell'art. 12 del Decreto Legislativo 29 Dicembre 2003 n. 387.

ART. 3)

La vigilanza sull'esecuzione dei lavori compete al Comune, ai sensi dell'art. 27 (Vigilanza sull'attività urbanistico - edilizia - L. n. 47/1998, art. 4; D.Lgs. n. 267/2000, artt. 107 e 109) del D.P.R. 380/2001 per assicurarne la rispondenza alla normativa edilizia e urbanistica applicabile alle modalità esecutive fissate nei titoli abilitativi.

L'accertamento di irregolarità edilizie o urbanistiche comporta l'adozione, da parte del Comune, dei provvedimenti di cui ai capi I (Vigilanza sull'attività urbanistico - edilizia e responsabilità) e II (Sanzioni) del titolo IV della parte I (Attività Edilizia) del D.P.R. 380/2001, fatta salva l'applicazione, da parte delle autorità competenti, delle eventuali ulteriori sanzioni previste dalle leggi di settore.

Il Comune ha competenza per il controllo, il monitoraggio e la verifica della regolare e conforme esecuzione delle opere a quanto autorizzato con il presente provvedimento, anche ai sensi dell'art. 15 della L.R. 25/2012.

La Regione Puglia - Sezione Infrastrutture Energetiche e Digitali si riserva ogni successivo ulteriore accertamento.

ART. 4)

La Società e gli eventuali affidatari delle opere da eseguire sono obbligati:

- a ripristinare i luoghi affinché risultino disponibili per le attività previste per essi all'atto della dismissione dell'impianto (ai sensi del comma 4 dell'art. 12 del D.Lgs. 387/2003, D.M. 10/09/2012 paragrafo 13.1 lettera j), ovvero ai sensi dell'art. 5 comma 13 della Legge Regionale n. 25/2012). Le modalità di rimessa in pristino dello stato dei luoghi sono subordinate, inoltre, anche al corretto recepimento delle prescrizioni dettate in merito dagli Enti il cui parere, rilasciato in Conferenza di Servizi, è parte integrante della presente determinazione di autorizzazione;
- a tenere sgombre da qualsiasi residuo le aree non direttamente occupate dalle strutture e rese disponibili per le eventuali compatibili attività agricole; a ripristinare, a lavori ultimati, le strade e le aree di cantiere;
- a depositare presso la struttura tecnica periferica territorialmente competente, prima dell'inizio dei lavori, i calcoli statici delle opere in cemento armato;
- a rispettare in fase di realizzazione tutte le norme vigenti in materia di sicurezza, regolarità contributiva dei dipendenti e di attività urbanistico – edilizia (D.Lgs. n. 387/03, D.P.R. n. 380/2001, D.Lgs. n. 81/08, ecc.);
- a consentire accessi e verifiche, anche di natura amministrativa, al personale incaricato da parte della Regione Puglia;

La Società è obbligata a comunicare tempestivamente le informazioni di cui all'art. 16, comma 2 della L.R. 25/2012 e quindi:

- eventuali successioni - a titolo oneroso o gratuito - del titolo di autorizzazione unica e comunque dell'esercizio dell'impianto, depositando documentazione relativa alla composizione personale, ai soggetti che svolgono funzioni di amministrazione, direzione e controllo e al capitale sociale del subentrante, con l'espresso impegno da parte dell'impresa subentrante a comunicare, tempestivamente, alla Regione o al Comune eventuali modifiche che dovessero intervenire successivamente;
- i contratti di appalto e di subappalto stipulati dal committente o dall'appaltatore con altre imprese ai fini dell'esecuzione dei lavori di realizzazione o ai fini dell'esercizio degli impianti autorizzati o comunque assentiti dalla Regione o dal Comune, producendo documentazione relativa alla composizione personale, agli organi di amministrazione, direzione e controllo a al capitale sociale delle imprese affidatarie, con l'espresso impegno - da parte degli appaltatori e subappaltatori - a comunicare tempestivamente alla Regione o al Comune eventuali modifiche che dovessero intervenire successivamente.

La Società, ferma restando gli impegni assunti ai sensi del comma 2, dell'art. 4 della L.R. 31/2008, entro 180 giorni dall'inizio lavori, dovrà depositare presso la Regione Puglia – Sezione Infrastrutture Energetiche e Digitali:

a. dichiarazione congiunta del proponente e dell'appaltatore resa ai sensi di quanto disposto dagli articoli 46 e 47 del d.p.r. 445/2000 che attesti l'avvenuta sottoscrizione del contratto di appalto per la costruzione dell'impianto autorizzato che contiene la previsione di inizio e fine lavori nei termini di cui al successivo comma 5 dell'art. 4 della L.R. 31/2008, ovvero dichiarazione del proponente che attesti la diretta esecuzione del lavori;
b. dichiarazione congiunta del proponente e del fornitore resa ai sensi di quanto disposto dagli articoli 46 e 47 del d.p.r. 445/2000 che attesti l'esistenza del contratto di fornitura relativo alle componenti tecnologiche essenziali dell'impianto;
c. fideiussione a prima richiesta rilasciata a garanzia della realizzazione dell'impianto, di importo non inferiore a euro 50,00 per ogni kW di potenza elettrica rilasciata a favore della Regione Puglia, come disposto dalla L.R. n.31/2008;
d. fideiussione a prima richiesta rilasciata a garanzia della esecuzione degli interventi di dismissione e delle opere di messa in pristino dello stato dei luoghi a fine esercizio dell'impianto, di importo non inferiore a euro 50 per ogni kW e di potenza elettrica rilasciata a favore del Comune, come disposto dalla L.R. n.31/2008;

Le fidejussioni bancarie o assicurative dovranno contenere:
- espressamente la rinuncia al beneficio della preventiva escussione del debitore principale, la rinuncia all'eccezione di cui all'art. 1957, comma 2 del Codice Civile, nonché l'operatività delle fidejussioni stesse entro 15 giorni a semplice richiesta scritta della Regione Puglia – Sezione Energie Rinnovabili, Reti ed Efficienza Energetica, o del Comune, senza specifico obbligo di motivazione;
- il rinnovo automatico e la validità della garanzia sino allo svincolo da parte dell'Ente garantito e il suo svincolo solo su autorizzazione scritta del medesimo soggetto beneficiario;
- la rinuncia ad avvalersi del termine di cui al primo comma dell'art. 1957 del Codice Civile;
- la specificazione che il mancato pagamento del premio e dei supplementi di premio non potrà essere opposta in nessun caso all'Ente garantito.

Il mancato deposito nel termine sopra indicato della documentazione di cui alle lettere a), b), c) e d) determina la decadenza di diritto dell'autorizzazione unica e l'obbligo del soggetto autorizzato di ripristino dell'originario stato dei luoghi.

ART. 5)

La Sezione Infrastrutture Energetiche e Digitali provvederà, ai fini della piena conoscenza, alla trasmissione della presente determinazione alla Società e al Comune di San Severo.

ART. 6)

Di far pubblicare il presente provvedimento sul Bollettino Ufficiale della Regione Puglia.

Il presente atto, composto da n. 5 facciate, è adottato in unico originale e una copia conforme da inviare alla Segreteria della Giunta regionale.

Il presente provvedimento è esecutivo.

Il Dirigente della Sezione
Carmela IADARESTA

DETERMINAZIONE DEL DIRIGENTE SEZIONE INFRASTRUTTURE ENERGETICHE E DIGITALI 7 febbraio 2017, n. 10

Autorizzazione Unica rilasciata alla società Società Apulia Renewable Energy srl via Crescenzio, 9, 00193 Roma, P.IVA 04170270757 con D.D. n. 543 del 19/10/2009 relativa alla costruzione ed all'esercizio dell'impianto di produzione di energia elettrica di tipo Fotovoltaico della potenza elettrica di 3,817860 MWe sito nel Comune di Galatina (LE) e delle opere di connessione;
SANATORIA, ai sensi dell'art. 15 della L.R. 25/2012, della modifica non autorizzata apportata alla linea elettrica interrata MT da 20 kV di connessione in entra - esci dalla linea MT "Nord Industriale" alla Cabina di Consegna, da ubicarsi nelle immediate vicinanze della linea MT "Nord Industriale" alimentata dalla CP Galatina. La variante riguarda la parte dell'elettrodotto modificata rispetto alla versione iniziale del progetto che prevedeva l'attraversamento longitudinale della S.P.n.328.

Il Dirigente della Sezione Infrastrutture Energetiche e Digitali

Premesso che:

- con Decreto Legislativo 16 marzo 1999, n. 79, in attuazione della direttiva 96/92/CE sono state emanate norme comuni per il mercato interno dell'energia elettrica;
- con Legge 1° marzo 2002, n. 39, sono state emanate disposizioni per l'adempimento degli obblighi derivanti dall'appartenenza dell'Italia alla Comunità Europea - Legge comunitaria 2001 e, in particolare, l'art. 43 e l'allegato B;
- la Legge 1° giugno 2002 n. 120, ha ratificato l'esecuzione del Protocollo di Kyoto del 11.12.1997 alla Convenzione quadro delle Nazioni Unite sui cambiamenti climatici;
- la delibera CIPE n. 123 del 19 dicembre 2002 ha riportato le linee guida per le politiche e misure nazionali di riduzione delle emissioni del gas serra;
- il Decreto Legislativo n. 387 del 29.12.2003, nel rispetto della disciplina nazionale, comunitaria ed internazionale vigente, e nel rispetto dei principi e criteri direttivi stabiliti dall'articolo 43 della Legge 1° marzo 2002, n. 39, promuove il maggior contributo delle fonti energetiche rinnovabili alla produzione di elettricità nel relativo mercato italiano e comunitario;
- ai sensi del comma 1 dell'art. 12 del Decreto Legislativo n. 387 del 29.12.2003, gli impianti alimentati da fonti rinnovabili, nonché le opere connesse e le infrastrutture indispensabili alla costruzione e all'esercizio degli stessi impianti, sono di pubblica utilità, indifferibili ed urgenti;
- la costruzione e l'esercizio degli impianti di produzione di energia elettrica alimentati da fonti rinnovabili, gli interventi di modifica, potenziamento, rifacimento totale o parziale e riattivazione, come definiti dalla normativa vigente, e le opere connesse alla costruzione e all'esercizio degli impianti stessi sono soggetti ad un'Autorizzazione Unica, rilasciata, ai sensi del comma 3 del medesimo art. 12, dalla Regione;
- la Giunta Regionale con provvedimento n. 35 del 23/01/2007 ha adottato le procedure per il rilascio delle autorizzazioni alla costruzione ed esercizio di impianti per la produzione di energia elettrica da fonti rinnovabili in attuazione dell'art. 12 del Decreto Legislativo n. 387 del 29.12.2003;
- il Ministero dello Sviluppo Economico con Decreto del 10/09/2010 ha emanato le "Linee Guida per il procedimento di cui all'art. 12 del D.Lgs. 29 dicembre 2003, n. 387 per l'autorizzazione alla costruzione e all'esercizio di impianti di produzione di elettricità da fonti rinnovabili nonché Linee Guida tecniche per gli impianti stessi";
- la Giunta Regionale con provvedimento n. 2259 del 26/10/2010 ha aggiornato, ad integrazione della D.G.R. n. 35/2007, gli "Oneri Istruttori";
- la Giunta Regionale con provvedimento n. 3029 del 30/12/2010 ha adottato la nuova procedura per il rilascio delle autorizzazioni alla costruzione ed esercizio di impianti di produzione di energia elettrica da fonte rinnovabile recependo quanto previsto dalle Linee Guida nazionali;
- la Regione con R.R. n. 24 del 30/12/2010 ha adottato il "Regolamento attuativo del Decreto del Ministero

per lo Sviluppo Economico del 10 settembre 2010, «Linee Guida per l'Autorizzazione degli impianti alimentati da fonti rinnovabili», recante la individuazione di aree e siti non idonei alla installazione di specifiche tipologie di impianti alimentati da fonti rinnovabili nel territorio della Regione Puglia";
- l'art. 4 e l'art. 5 del Decreto Legislativo n. 28/2011 "Attuazione della direttiva 2009/28/CE sulla promozione dell'uso dell'energia da fonti rinnovabili, recante modifica e successiva abrogazione delle direttive 2001/77/Ce e 2003/30/CE";
- la Regione con L.R. 25 del 24/09/2012 ha adottato una norma inerente la "Regolazione dell'uso dell'energia da fonti Rinnovabili";
- l'Autorizzazione Unica, ai sensi del comma 4 dell'art 12 del Decreto Legislativo 387/2003 e s.m.i., come modificata dall'art 5 del Decreto Legislativo 28/2011, è rilasciata mediante un procedimento unico al quale partecipano tutte le Amministrazioni interessate, svolto nel rispetto dei principi di semplificazione e con le modalità stabilite dalla Legge 7 agosto 1990, n. 241, e successive modificazioni e integrazioni;
- l'art. 14 della 241/90 e s.m.i. disciplina la Conferenza di Servizi, la cui finalità è comparare e coordinare i vari interessi pubblici coinvolti nel procedimento in maniera contestuale ed in unica sede fisica ed istituzionale;
- ai sensi del citato art. 14 della 241/90 e s.m.i., all'esito dei lavori della conferenza di servizi, l'amministrazione procedente adotta la determinazione motivata di conclusione del procedimento, valutate le specifiche risultanze della conferenza e tenendo conto delle posizioni prevalenti espresse in quella sede.

Rilevato che:

- la Società Apulia Renewable Energy srl., con sede legale in Via Crescenzio, 9 2 00193 - Roma – P.IVA 04170270757, otteneva il rilascio dell'Autorizzazione Unica ai sensi del Decreto Legislativo n. 387/2003, con Determinazione Dirigenziale N. 543 del 19 ottobre 2009, per la realizzazione e l'esercizio di:
  - dell'impianto di produzione di energia elettrica di tipo Fotovoltaico della potenza elettrica di 3,817860 MWe sito nel Comune di Galatina (LE);
  - della linea elettrica interrata MT da 20 kV di connessione in entra - esci dalla linea MT "Nord Industriale";
  - di una nuova Cabina di Consegna da ubicarsi nelle immediate vicinanze della linea MT "Nord Industriale", alimentata dalla CP Galatina;
- La Società, il 20.11.2009 ha comunicato la data di inizio lavori relativi alla realizzazione dell'impianto, come previsto dall'art.5 della DD.n.543_2009, dalla quale sono decorsi i termini di validità del titolo autorizzativo, fino alla data del 31.07.2013, in cui questa Sezione ha sospeso l'efficacia del titolo abilitativo;
- Con nota prot. n. 10298 del 31/08/2011 la società Apulia Renewable Energy S.r.l. ha chiesto alla Provincia di Lecce – Settore Appalti e Mobilità il rilascio del nulla osta e/o dell'autorizzazione di competenza in relazione alla modifica dell'elettrodotto relativo all'impianto per una lunghezza pari a 1,5 km circa, rispetto alla configurazione iniziale che prevedeva l'attraversamento longitudinale della S.P. n.328;
- Con nota prot. n. 10567 del 07/09/2011 questa Sezione, in riscontro alla precedente nota, ha precisato che l'intervento di modifica al progetto autorizzato era di natura sostanziale e che doveva essere sottoposto a un nuovo procedimento di autorizzazione unica regionale.
- La società, con nota trasmessa in data 01/06/2012 via pec, ha comunicato le seguenti variazioni al progetto rispetto a quello autorizzato, affermando che:
  - variazione del tratto di linea MT 20 KV che va dal punto di consegna al punto di allaccio Enel;
  - sostituzione dei moduli fissi dell'impianto fotovoltaico con la tipologia di pannelli "ad inseguimento";
  - infissione della carpenteria metallici di sostegno dei singoli moduli fotovoltaici nel terreno mediante "vitoni" senza l'utilizzo di calcestruzzo;
  - sostituzione della recinzione perimetrale con una rete metallica al posto di una rete plastificata;
  - variazione in diminuzione di superficie e volume occupato dalle cabine elettriche;
  - variazione della potenza del modulo di pannello installato che ha portato una diminuzione della potenza da 6,463 MW a 3,817 MW.

- Per quanto riguarda le variazioni apportate ai progetti di impianti FER senza preventiva autorizzazione, la L.R. n. 25 del 24/09/2012 all'art. 15 chiarisce che, nei casi di modifiche già realizzate, vi è la necessità di instaurare un procedimento di accertamento tecnico finalizzato all' eventuale rimessa in pristino dello stato dei luoghi ovvero, previa verifica di conformità, al rilascio di idoneo titolo abilitativo in sanatoria, oltre che all' applicazione delle apposite sanzioni, il tutto ai sensi degli artt. 27, 36 e 37 del D.P.R. n. 380/2001 nonché degli artt. 42 e 44 del D. Lgs n. 28/2011; tali procedimenti sono di competenza comunale se le modifiche sono non sostanziali ai sensi della L.R. 25/2012 mentre le modifiche sostanziali agli impianti di produzione di energia da FER autorizzati ai sensi dell'articolo 12 del d.lgs. 387/2003 sono soggette ad AU regionale;
- La società ha presentato al Comune di Galatina, con nota acquisita al prot. comunale n. 20089 del 03/03/2013, ai sensi dell'art. 15, comma 2 della L.R. n. 25/2012, istanza di sanatoria.
- Con nota prot. n. 3347 del 19/04/2013, La Sezione Energie Rinnovabili, Reti Ed Efficienza Energetica, ha invitato il Comune di Galatina a svolgere la competente attività volta ad attuare i poteri di vigilanza e controllo sui lavori, per assicurarne la rispondenza alla normativa edilizia, ad accertare l' eventuale presenza di irregolarità edilizie o urbanistiche ed a determinare le sanzioni applicabili come ribadito dall'art. 15 della L.R. n. 15/2012.
- Il Comune di Galatina, in seguito al sopralluogo del 23/05/2013 per l'accertamento delle modifiche, ha rilevato le seguenti difformità:
  1- Sagoma planimetrica dell'impianto variata con superficie e potenza diminuite rispetto al progetto autorizzato;
  2- Pannelli fotovoltaici montati su struttura metallica ad inseguimento solare biassiale in luogo dei moduli fissi;
  3- Posizionamento e numero delle cabine elettriche variato;
  4- La struttura di sostegno dei pannelli è del tipo "a vitoni" direttamente infissi nel terreno in luogo dei basamenti in calcestruzzo;
  5- I paletti della rete di recinzione sono direttamente infissi nel terreno in luogo dell' utilizzo di plinti in calcestruzzo.
- Il Gestore di Servizi Energetici con nota del 06/06/2013, acquisita al prot. n. 5135 del 14/06/2013, ha chiesto sia al Comune di Galatina che all' Ente Regione Puglia se le accertate modifiche sostanziali comportino il rilascio di un nuovo titolo autorizzativo ed il decadimento del titolo precedente.
- Il comune di Galatina, con nota prot. n. 22953 del 24/06/2013, acquisita al prot. n. 5490 del 28.06.2013, ha accertato la realizzazione di varianti relative *al tracciato dell'elettrodotto ed al posizionamento della cabine e che tali varianti costituiscono modifiche sostanziali in virtù di quanto stabilito dall'art. 7, della L.R. n. 25/2012.*
- Il Comune di Galatina ha rilasciato il Permesso di Costruire in sanatoria n. 128 del 19/09/2013: "*Il presente Permesso di Costruire in sanatoria si riferisce alle sole varianti apportate ai moduli fotovoltaici e non anche a quelle apportate al tracciato dell'elettrodotto ed al posizionamento delle cabine, le quali costituiscono modifiche sostanziali in virtù di quanto stabilito dall' art. 7, comma 5, della L.R. n. 25/2012 e non possono essere autorizzate da questo Comune.*"
- Con nota prot. n. 6483 del 31/07/2013, questa Sezione provvedeva a comunicare alla Società la sospensione dell'efficacia del titolo abilitativo a causa del mancato deposito dell'atto di collaudo e per aver apportato al progetto autorizzato con la D.D. n. 543/2009 modifiche di natura sostanziale senza preventiva approvazione da parte dell'Autorità competente; si fa presente che la Scrivente, già con nota prot. n. 10804 del 15/11/2012, aveva comunicato un preavviso di declaratoria di decadenza dell'AU in oggetto, in virtù della riscontrata carenza della documentazione post autorizzatoria prevista dall'art. 4 comma 1 della L.R. n. 31/2008, con particolare riferimento all'atto di collaudo.
- Con nota prot. n. 6791 del 30.08.2013, la Società ha depositato l'atto di collaudo.
- Con nota prot. n. 7904 del 8.10.2013 il Comune di Galatina ha trasmesso copia del Permesso di Costruire n.128/13 del 19.09.2013 unitamente agli elaborati grafici e all'atto di collaudo dell'impianto.

- Con nota prot. n. 626 del 12/02/2015, questa Sezione, dopo aver riepilogato l'iter post autorizzatorio e aver confermato la sospensione di efficacia, ha diffidato la società a presentare istanza di accertamento di conformità ai sensi dell' artt. 36 e 37 del DPR n. 380/2001 e dell'art. 15 della L.R. n. 25/2012, pena l'annullamento definitivo del titolo autorizzativo.
- Con nota prot. 1238 del 16/03/2015 la società Apulia Renewable Energy S.r.l. ha fatto istanza di accertamento di conformità ai sensi dell' artt. 36 e 37 del DPR n. 380/2001.
- Con nota prot. n. 1387 del 25/03/2015 questa Sezione ha chiesto di perfezionare l'istanza tramite procedura telematica.
- Con nota pec del 22/07/2015 la società ha presentato istanza tramite procedura telematica acquisendo il CODICE PRATICA VKX4GL8.
- Con nota prot. n. 3414 del 06/08/2015 è stato inviato il preavviso di improcedibilità con richiesta di integrazioni per il completamento dell'istanza.
- Con nota prot. n. 3985 del 07/10/2015 la società ha integrato la documentazione richiesta.
- Alla luce di quanto sopra esposto, ai sensi e per gli effetti dell'art. 14 ter, comma 4 della legge 7 agosto 1990, n. 241 e ss.mm.ii., questa Sezione ha convocato, con nota prot.n.4460 del 5.11.2015, per il giorno 15/12/2015 ore 10:30 la riunione di Conferenza di Servizi per l'esame del progetto di cui trattasi, invitando, in particolare, il Comune di Galatina a procedere alla determinazione delle sanzioni pecuniarie previste dal DPR 380/01, la cui oblazione è condizione necessaria ai fini del rilascio del provvedimento di Autorizzazione Unica alla costruzione e gestione dell'impianto in oggetto.
- l'Ufficio Energie rinnovabili, Reti ed Efficienza Energetica, con nota prot. 4460 del 5/11/2015, ha trasmesso alla Società proponente, agli Enti invitati in CdS la copia conforme del Verbale della Conferenza di Servizi tenutasi in data 15.12.2015, anche al fine di acquisire eventuali osservazioni;

Preso atto dei pareri espressi in Conferenza di Servizi e di seguito riportati:

- Nota pec acquisita al prot.n.4574 del 12.11.2015, **il CIGA – Servizio Spazi Aerei e Procedure (Aereonautica Militare – Pomezia RM),** ha comunicato che non si occupa più della trattazione degli iter autorizzativi di costruzione di opere potenzialmente ostacoli alla navigazione aerea in virtù della Direttiva dello Stato Maggiore dell'Aeronautica (SMA/446/G38.02-36/100724 del 2.12.2010).
- Nota pec prot.n.13496 del 2.12.2015, **la Soprintendenza Archeologica della Puglia – Taranto,** ha comunicato che non si ravvisano motivi ostativi alla richiesta di sanatoria, per quanto di competenza, né al completamento dell'impianto fotovoltaico in progetto.
- Nota pec prot.n.5075 del 7.12.2015, **l'Agenzia del Demanio – Direzione Regionale Puglia e Basilicata,** ha comunicato che non si ravvisano motivi ostativi in relazione al progetto, fermo restando il parere degli altri organi militari competenti ed il rispetto della normativa vigente in materia demaniale e di tutela dell'ambiente e del paesaggio.
- Nota pec prot.n.1416 del 9.12.2015, **Snam Rete Gas,** ha comunicato che i lavori descritti non interferiscono in alcun modo con impianti di propria proprietà.
- Nota pec prot.n.7282 del 10.12.2015, **la Regione Puglia- Sezione Risorse Idriche,** ha rilasciato il nulla osta alla realizzazione dell'intervento a condizione che siano rispettate le prescrizioni del PTA ove ricorrano prelievi idrici a falda.
- Nota pec prot.n.17394 del 11.12.2015, **l'Autorità di Bacino,** conferma il proprio nulla osta a condizione che, in fase di esecuzione, siano rispettate le prescrizioni di cui alla nota prot.n.14587 del 25.11.2009, inerenti l'attraversamento in subalveo del reticolo idrografico.
- Nota pec prot.n.111662 del 14.12.2015 **la Sezione Agricoltura – Servizio Provinciale Agricoltura di Lecce,** conferma il parere rilasciato in data 20.05.2009.
- Nota pec prot.n.30601 del 14.12.2015, **la Sezione Lavori Pubblici – Servizio Tecnico ed Espropri,** comunica che non esprime parere in quanto il progetto in questione è privo del piano particellare di esproprio.

- Nota pec prot.n.4460 del 5.11.2015, **il Comune di Galatina,** esprime parere favorevole, determinando la sanzione prevista dal D.P.R. n.380/2201, fissata in 516,00 euro.
- Nota pec prot.n.72956 del 14.12.2015, **Arpa Puglia,** esprime valutazione tecnica favorevole.
- Nota pec prot.n.17316 del 14.12.2015, **il Ministero dell'Interno- Vigili del Fuoco,** comunica che l'impianto in argomento non rientra tra le attività soggette ai controlli di prevenzione incendi, in quanto non ricompreso nell'elenco allegato al D.P.R. 151/2011.
- Nota pec prot.n.0043390 del 14.12.2015, **il Comando Militare Marittimo Sud,** comunica che non sono ravvisabili motivi ostativi alla realizzazione della linea elettrica MT a 20 KV indicata in argomento.
- Nota pec prot.n.3189 del 15.2.2015, **la Soprintendenza Belle Arti e Paesaggio per le Province di Lecce Brindisi e Taranto,** comunica di non aver esaminato la documentazione progettuale in quanto non ha potuto riscontrarla sul portale www.sistema.puglia.it.

- Successivamente alla riunione della Conferenza di Servizi, sono pervenuti i seguenti pareri:
  - **Comando Militare Esercito Puglia,** prot. n. 276 del 27.01.2016, esprime parere favorevole.
  - **Comune di Galatina** prot.n.1088 del 25.03.2016, conferma la non sostanzialità della variante limitatamente alle modifiche del numero e del posizionamento delle cabine elettriche, e la sostanzialità relativa alla modifica del tracciato del cavidotto.

Rilevato che:

- il Comune di Galatina ha espresso parere favorevole sia in merito alla natura non sostanziale limitatamente alle modifiche del numero e del posizionamento delle cabine elettriche, così come già ribadito nel Permesso di Costruire n.128/13 del 19.09.2013, sia in merito alla modifica del tracciato dell'elettrodotto, ritenuta sostanziale,
- alla data di comunicazione della chiusura positiva dei lavori della Conferenza di Servizi, non è pervenuta alcuna osservazione dai soggetti titolari dei suoli interessati dalla variante in oggetto;
- non sono pervenuti presso l'Ufficio Energie rinnovabili e Reti, ulteriori pareri o richieste di integrazioni.
- I lavori della Conferenza di Servizi, si sono conclusi con l'acquisizione dei pareri favorevoli espressi per la realizzazione dell'impianto così delineato, da tutti gli Enti invitati a partecipare alla CdS, e con l'invito al Comune di Galatina, a voler pronunciarsi in merito alla natura sostanziale o meno delle modifiche per cui si procede.
- la Sezione Energie Rinnovabili, Reti ed Efficienza Energetica pertanto, con nota prot. n. 2644 del 22/07/2016 ha comunicato agli Enti la chiusura positiva dei lavori della Conferenza di Servizi, relativi al procedimento istruttorio atto all'ottenimento dell'autorizzazione in SANATORIA ai sensi dell' art. 15 della L.R. 25/2012 della parte relativa alla linea elettrica interrata MT da 20 kV di connessione in entra - esci dalla linea MT "Nord Industriale" ed alla Cabina di Consegna da ubicarsi nelle immediate vicinanze della linea MT "Nord Industriale", alimentata dalla CP Galatina. **La variante riguarda la parte dell'elettrodotto modificata rispetto alla versione iniziale del progetto che prevedeva l'attraversamento longitudinale della S.P.n.328.,** invitando contestualmente la società proponente a depositare il progetto definitivo adeguato alle risultanze e prescrizioni formulate dagli enti interessati, emerse in sede di Conferenza di Servizi;
- la Società, con nota acquisita al prot.n.3156 del 9.09.2016, ha depositato:
  - n° 3 copie del progetto definitivo adeguato alle prescrizioni formulate in Conferenza di Servizi, corredato da una descrizione scritta e grafica dalla quale emerga esattamente il raffronto tra le opere già realizzate oggetto di accertamento di conformità e le opere autorizzate con D.D.n.543/2009;
  - una asseverazione ai sensi del DPR n. 445/2000 resa dal progettista con il quale il medesimo asseveri ai sensi del DPR n. 380/2001, la conformità del progetto definitivo di cui al punto precedente a tutte le risultanze del procedimento autorizzativo e a tutte le prescrizioni sollevate dagli Enti che hanno partecipato al procedimento stesso;
  - una dichiarazione sostitutiva ai sensi del DPR n. 445/2000, per mezzo della quale il legale rappresentante

della Società si impegna a rispettare tutte le prescrizioni di natura esecutiva formulate dai suddetti Enti.
- La Società, con nota acquisita al prot.n.3338 del 22.09.2016 ha depositato la contabile attestante il pagamento della sanzione prevista dal D.P.R. n.380/2001, il cui valore è di 516,00 euro.

L'adozione del provvedimento di Autorizzazione Unica è effettuato sotto riserva espressa di revoca ove, all'atto delle eventuali verifiche, venissero a mancare uno o più presupposti di cui ai punti precedenti o alle dichiarazioni rese in atti, in quanto non veritiere.

ADEMPIMENTI CONTABILI DI CUI ALLA L.R. 28/01 E SUCCESSIVE MODIFICHE ED INTEGRAZIONI:

Il presente provvedimento non comporta adempimento contabile atteso che trattasi di procedura autorizzativa riveniente dal combinato disposto di cui agli artt. 4, c. 1, e 16, c. 1 e c. 4, del Decreto legislativo 28/2011 e Art. 12, c.1, del Decreto Legislativo n. 387/2003.

IL DIRIGENTE DELLA SEZIONE

Vista la Legge 7 agosto 1990 n. 241;
Viste le linee guida pubblicato sulla G.U. n. 1/2003;
Vista la Direttiva 2001/77/CE;
Visto il Decreto Legislativo 387 del 29 dicembre 2003, art. 12;
Visto il Decreto Legislativo 28 del 3 marzo 2011, artt. 4 e 16;
Visto la Legge n. 481 del 14.11.1995;
Vista la Legge Regionale n. 31 del 21 ottobre 2008;
Vista la deliberazione di G.R. n.3261 in data 28/07/98 con la quale sono state impartite direttive in ordine all'adozione degli atti di gestione da parte dei Dirigenti regionali, in attuazione del Decreto Legislativo 3/2/1993 n. 29 e successive modificazioni e integrazioni e della Legge regionale n. 7/97;
Visto il R.R. n. 12 del 14/07/2008;
Vista la Legge Regionale n. 13 del 18/10/2010;
Vista la Delibera di Giunta Regionale n. 3029 del 30/12/2010;
Vista la Legge Regionale n. 25 del 24.09.2012;
Visto il Decreto Ministeriale del 23.06.2016;
Vista La Determinazione Dirigenziale n.71 del 30.11.2016 rilasciata da questa Sezione.

DETERMINA

ART. 1)

Di prendere atto di quanto riportato nelle premesse, che costituiscono parte integrante e sostanziale della presente determinazione.

ART. 2)

Ai sensi del comma 6 bis e del comma 9 dell'art. 14 ter della Legge 241/90 e s.m.i., è adottata la determinazione di conclusione del procedimento con il rilascio alla Società **Apulia Renewable Energy srl.**, con sede legale in Via Crescenzio, 9 2 00193 - Roma – P.IVA 04170270757, l'Autorizzazione in SANATORIA ai sensi dell' art. 15 della L.R. 25/2012 della parte relativa alla linea elettrica interrata MT da 20 kV di connessione in entra - esci dalla linea MT "Nord Industriale" ed alla Cabina di Consegna da ubicarsi nelle immediate vicinanze della linea MT "Nord Industriale", alimentata dalla CP Galatina. **La variante riguarda la parte dell'elettrodotto modificata rispetto alla versione iniziale del progetto che prevedeva l'attraversamento longitudinale della S.P.n.328.**

ART. 3)

La presente Autorizzazione Unica, rilasciata a seguito di un procedimento unico svolto nel rispetto dei principi di semplificazione e con le modalità stabilite dalla legge 241/90, costituisce titolo per la variante in sanatoria riguardante la parte dell'elettrodotto modificata rispetto alla versione iniziale del progetto che prevedeva l'attraversamento longitudinale della S.P.n.328., e per l'esercizio dell'impianto in conformità al progetto approvato, ai sensi e per gli effetti di cui all'art. 12, comma 3, del D.Lgs. n. 387 del 29/12/2003 ed ai sensi dell'art. 14 ter, comma 6 bis della legge 241/90 e successive modifiche ed integrazioni, sostituisce, a tutti gli effetti, ogni autorizzazione, concessione, nulla osta o atto di assenso comunque denominato di competenza delle amministrazioni partecipanti, o comunque invitate a partecipare ma risultate assenti, alla predetta conferenza.

ART. 4)

La Società Apulia Renewable Energy srl., nella fase di esercizio dell'impianto di produzione di energia elettrica da fonte fotovoltaica di cui al presente provvedimento dovrà assicurare il puntuale rispetto delle prescrizioni formulate dagli Enti intervenuti in conferenza di servizi e/o riportate nella presente determinazione, all'uopo interfacciandosi con i medesimi Enti, nonché di quanto previsto dall'art. 1 comma 3 della L.R. 18 ottobre 2010 n. 13 che così recita "*Per gli interventi di manutenzione degli impianti eolici e fotovoltaici, esistenti e di nuova installazione, è vietato l'uso di erbicidi o veleni finalizzati alla distruzione di piante erbacee dei luoghi interessati".*

ART. 5)

La presente Autorizzazione Unica in sanatoria, avrà una durata residua di anni 16, di mesi 3, di giorni 20, a partire dalla data di entrata in esercizio dell'impianto, oggetto di variante, ai sensi del D.M. 23/06/2016, più eventuale proroga su richiesta motivata da parte della società proponente.

ART. 6)

Di stabilire che ai sensi dell'art. 14-ter comma 8-bis della L. n. 241/90 e ss.mm.ii. "I termini di validità di tutti i pareri, autorizzazioni, concessioni, nulla osta o atti di assenso comunque denominati acquisiti nell'ambito della Conferenza di Servizi, decorrono a far data dall'adozione del provvedimento finale".

ART. 7)

La Società e gli eventuali affidatari delle opere eseguite sono obbligati:

- a ripristinare i luoghi affinché risultino disponibili per le attività previste per essi all'atto della dismissione dell'impianto (ai sensi del comma 4 dell'art. 12 del D.Lgs. 387/2003, D.M. 10/09/2012 paragrafo 13.1 lettera j), ovvero ai sensi dell'art. 5 comma 13 della Legge Regionale n. 25/2012). Le modalità di rimessa in pristino dello stato dei luoghi sono subordinate, inoltre, anche al corretto recepimento delle prescrizioni dettate in merito dagli Enti il cui parere, rilasciato in Conferenza di Servizi, è parte integrante della presente determinazione di autorizzazione;
- ad effettuare a propria cura e spese la comunicazione dell'avvenuto rilascio dell'Autorizzazione Unica su un quotidiano a diffusione locale e in uno a diffusione nazionale;
- a fornire alla Regione e al Comune interessato, con cadenza annuale, le informazioni e le notizie di cui al paragrafo 2.3.6 della D.G.R. n. 35 del 06/02/2007.

La Società è obbligata, altresì, a comunicare tempestivamente le informazioni di cui all'art. 16, comma 2 della L.R. 25/2012 e quindi:

- eventuali successioni - a titolo oneroso o gratuito - nel titolo autorizzativo e comunque nell'esercizio dell'impianto, depositando documentazione relativa alla composizione personale, ai soggetti che svolgono funzioni di amministrazione, direzione e controllo e al capitale sociale del subentrante, con l'espresso impegno

da parte dell'impresa subentrante a comunicare, tempestivamente, alla Regione o al Comune eventuali modifiche che dovessero intervenire successivamente;

ART. 11)

La Sezione Infrastrutture Energetiche e Digitali, ai fini della piena conoscenza, alla trasmissione della presente determinazione alla Società istante, al Comune interessato e al Gestore dei Servizi Energetici.

ART. 12)

Di far pubblicare il presente provvedimento sul Bollettino Ufficiale della Regione Puglia.

Il presente atto, composto da n. 12 facciate, è adottato in unico originale e una copia conforme da inviare alla Segreteria della Giunta regionale.

Il presente provvedimento è esecutivo.

Il Dirigente della Sezione
Carmela Iadaresta

DETERMINAZIONE DEL DIRIGENTE SEZIONE INFRASTRUTTURE ENERGETICHE E DIGITALI 22 febbraio 2017, n. 13

Fusione per incorporazione della Società "Laterza Wind 2 S.r.l.", titolare della Determinazione Dirigenziale n. 138 del 21novembre 2012dell'Autorizzazione Unica relativa al solo esercizio dell'impianto di produzione di energia elettrica da fonte eolica della potenza di 12,30 MW e delle opere connesse e delle infrastrutture nel Comune di Laterza in località "Lamia di Clemente – Fontana San Pietro"nella Società "Laterza Aria Wind S.r.l."

Il Dirigente della Sezione

Vista la Legge 7 agosto 1990 n. 241;
Viste le linee guida pubblicato sulla G.U. n. 1/2003;
Vista la Direttiva 2001/77/CE;
Visto il Decreto Legislativo 387 del 29 dicembre 2003, art. 12;
Visto la Legge n. 481 del 14.11.1995;
Vista la Delibera di Giunta Regionale n. 35 del 23.01.2007;
Vista la Legge Regionale n. 31 del 21 ottobre 2008;
Vista la deliberazione di G.R. n.3261 in data 28.7.98 con la quale sono state impartite direttive in ordine all'adozione degli atti di gestione da parte dei Dirigenti regionali, in attuazione del Decreto Legislativo 3.2.1993 n.29 e successive modificazioni e integrazioni e della Legge regionale n.7/97;
Vista la Legge Regionale n. 13 del 18.10.2010;
Vista la Legge Regionale n. 25 del 24.09.2012;

Rilevato che:

- alla Società Laterza Wind 2 S.r.l. (oggi soggetta all'attività di direzione e coordinamento ex articolo 2497 del codice civile della società uni personale siglabile "C.V.A. S.P.A.") con sede legale in Chatillon (AO) è stata rilasciata, con Determinazione Dirigenziale n. 138 del 21 novembre 2012 dell'Autorizzazione Unica relativa al solo esercizio dell'impianto di produzione di energia elettrica da fonte eolica della potenza di 12,30 MW e delle opere connesse e delle infrastrutture nel Comune di Laterza in località "Lamia di Clemente – Fontana San Pietro";
- con nota pec acquisita al prot. n. AOO_159 – 17.01.2017 – 0000158 e successiva nota cartacea acquisita al prot. n. AOO_159 – 17.02.2017 – 0000565, la società Laterza Aria Wind S.r.l. a s.u. chiede il rilascio del provvedimento di voltura a favore di quest'ultima dell'Autorizzazione Unica n. 138/2012, comunicando che:
- La società Laterza Wind 2 S.r.l., titolare dell'impianto in oggetto, è stata incorporata dalla società Laterza Aria Wind S.r.l. (giusto atto di fusione a firma del notaio Galliano, rep. N. 772 raccolta n. 521 del 22.12.2016) che è così subentrata in pieno diritto in tutto il patrimonio attivo e passivo della società incorporata;

allegando:

- Atto di fusione a firma del notaio Galliano, rep. N. 772 del 22.12.2016;
- Ricevuta della Camera Valdostana n. PRA/10412/2016/1100/CAO0021 di presentazione Telematica di Cancellazione dal Registro della Imprese relativamente alla Società Laterza Wind 2 S.r.l.;
- Ricevuta della Camera Valdostana n. PRA/10413/2016/1100/CAO0021 di comunicazione unica Telematica di Fusione al Registro della Imprese relativamente alla Società Laterza Aria Wind S.r.l.;

Sulla base di quanto riportato in narrativa si ritiene di prendere atto della comunicazione di fusione per incorporazione della determinazione dirigenziale n. 138 del 21 novembre 2012 "Autorizzazione Unica relativa al solo esercizio dell'impianto di produzione di energia elettrica da fonte eolica della potenza di 12,30 MW e delle opere connesse e delle infrastrutture nel Comune di Laterza in località "Lamia di Clemente – Fontana San Pietro"", sotto riserva espressa di revoca del presente provvedimento ove, all'atto delle eventuali veri-

fiche, venissero a mancare uno o più presupposti di cui ai punti precedenti. La fusione per incorporazione dell'autorizzazione unica è effettuata nello stato di fatto e di diritto dei titoli originali alla società Laterza Aria Wind Srl.

ADEMPIMENTI CONTABILI DI CUI ALLA L.R. 28/01 E SUCCESSIVE MODIFICHE ED INTEGRAZIONI:

Il presente provvedimento non comporta adempimento contabile atteso che trattasi di procedura di autorizzazione riveniente dall'Art. 12 del Decreto Legislativo n. 387/2003.

DETERMINA

- di prendere atto di quanto riportato nelle premesse formanti parte integrante del presente provvedimento, ed in particolare:
  - dell'atto di fusione per incorporazione della società Laterza Wind 2 Srl, originario titolare dell'impianto in oggetto, nella società Laterza Aria Wind S.r.l. (giusto atto a firma del notaio Galliano, rep. N. 772 del 22.12.2016) subentrata in pieno diritto in tutto il patrimonio attivo e passivo della società incorporata;
  - di volturare l'atto dirigenziale di Autorizzazione Unica n. 138 del 12 novembre 2012 relativo ad un impianto di produzione di energia elettrica eolico della potenza di 12,24 MWe sito nel Laterza, loc. "Lama di Clemente - Fontana San Pietro",

in favore della società incorporante così denominata:

- Laterza Aria Wind S.r.l.;
- N. Iscrizione al Registro delle Imprese di Aosta – P.IVA 10718570012;
- Sede legale: Via Stazione 31 – Chatillon (AO).

La Sezione Infrastrutture Energetiche e Digitali provvederà, ai fini della piena conoscenza, alla trasmissione della presente determinazione alla Società, al Comune di Laterza ed al GSE SpA.

Di far pubblicare il presente provvedimento sul Bollettino Ufficiale della Regione Puglia.

Il presente atto, composto da n. 3 facciate, è adottato in unico originale e una copia conforme da inviare alla Segreteria della Giunta regionale.

Il presente provvedimento è esecutivo.

Il Dirigente della Sezione
Carmela IADARESTA

DETERMINAZIONE DELLA SEZIONE PROMOZIONE DELLA SALUTE DEL BENESSERE 2 marzo 2017, n. 278

Art. 22, comma 1, L.R. n. 7 del 21.3.2007: registro regionale (ex Albo regionale) delle associazioni, dei movimenti femminili e delle cooperative sociali no profit di genere. Aggiornamento e pubblicazione iscrizione associazioni.

LA DIRIGENTE DELLA SEZIONE

- Visti gli articoli 4 e 5 della L.R. n. 7/1997;
- Vista la Deliberazione G.R. n. 3261 del 28/7/1998;
- Visti gli artt. 4 e 16 del D. Lgs. 165/2001;
- Visto l'art. 18 del Dlgs 196/2003 "Codice in materia di protezione dei dati personali" in merito ai Principi applicabili ai trattamenti effettuati dai soggetti pubblici;
- Visto l'art. 32 della legge 18 giugno 2009, n. 69, che prevede l'obbligo di sostituire la pubblicazione tradizionale all'Albo ufficiale con la pubblicazione di documenti digitali sui siti informatici;
- Vista la Deliberazione della Giunta Regionale n. 1518 del 31/07/2015 recante "Adozione del modello organizzativo denominato "Modello Ambidestro per l'Innovazione della macchina Amministrativa regionale-MAIA";
- **Visto** il decreto del Presidente della Giunta Regionale del 31 luglio 2015, n. 443 recante "Adozione del modello organizzativo denominato "Modello Ambidestro per l'Innovazione della macchina Amministrativa regionale- MAIA". Approvazione Atto di Alta Organizzazione" con il quale sono stati individuate le Sezioni relative ai Dipartimenti e, nella fattispecie, per il Dipartimento Promozione della Salute, del Benessere Sociale e dello Sport Per Tutti, la Sezione Promozione della Salute e del Benessere;
- Visto il decreto del Presidente della Giunta Regionale del 17 maggio 2016, n. 316 con il quale sono stati individuate le Sezioni relative ai Dipartimenti e, nella fattispecie, per il Dipartimento Promozione della Salute, del Benessere Sociale e dello Sport Per Tutti, la Sezione Promozione della Salute e del Benessere;
- Vista la deliberazione di Giunta Regionale n. 1176 del 29 luglio 2016 di conferimento dell'incarico di Dirigente della Sezione Promozione della Salute e del Benessere alla dr.ssa Francesca Zampano;
- Richiamata la determinazione dirigenziale n. 780 del 6 agosto 2013 con la quale la struttura competente della regione Puglia ha provveduto, in via prudenziale, ad istituire il registro regionale (ex Albo regionale) propedeutico all'iscrizione delle associazioni, dei movimenti femminili e delle cooperative sociali no profit di genere al predetto registro;
- Richiamate le determinazioni dirigenziali n. 637 del 29 giugno 2016, n. 805 del 3 agosto 2016 e n. 1183 del 30 novembre 2016 con le quali la stessa struttura regionale ha proceduto ad aggiornare ed a pubblicare l'elenco delle associazioni, dei movimenti femminili e delle cooperative sociali no profit di genere iscritte nel Registro regionale (ex Albo regionale), previsto dall'art. 22, comma 1, della legge regionale n. 7 del 21.3.2007;

Premesso che:

- Il ruolo delle donne, attraverso le molteplici e le varie forme associative, diviene un elemento fondamentale per la costruzione di un "modello sociale" in grado di riconoscere il valore della partecipazione e dell'impegno delle donne alla vita politica, economica, sociale, culturale e civile della regione Puglia;
- La legge regionale n. 7 del 21 marzo 2007: "Norme per le politiche di genere e i servizi di conciliazione vita-lavoro in Puglia", ha previsto, con la modifica dell'art. 22, operata con l'art. 17 della legge regionale n. 7 del 6 febbraio 2013, l'istituzione del registro delle associazioni e dei movimenti femminili, in sostituzione dell'albo regionale, presso la competente struttura dell'assessorato al Welfare;
- L'art. 22, comma 2, inoltre, prescrive che al suddetto registro possono iscriversi le associazioni, i movimenti, le organizzazioni femminili e le cooperative non profit di genere che abbiano sede operativa nel territorio pugliese e il cui statuto o atto costitutivo preveda attività finalizzate a contribuire all'effettiva attuazione del

principio di parità e di pari opportunità tra uomo e donna, necessarie alla diffusione dei principi atti a promuovere e valorizzare la condizione femminile, mentre il medesimo articolo 22, al comma 3, stabilisce che l'iscrizione al registro è condizione necessaria per ottenere contributi e/o finanziamenti regionali, in caso di associazioni regolarmente costituite e per fruire di iniziative e progetti d'informazione, di formazione e di ricerca;

- Con la succitata determinazione dirigenziale n. 780 del 6 agosto 2013, inoltre, sono state confermate le procedure amministrative già implementate con la deliberazione della Giunta Regionale n. 67 del 31/8/2008, con la quale è stato istituito l'Albo regionale delle associazioni, dei movimenti femminili e delle cooperative sociali no profit di genere e, pertanto, si è proceduto sia ad aggiornare il registro regionale delle associazioni e dei movimenti femminili, previsto dall'art. 22, comma 1, della I.r. n. 7 del 21.3.2007, e si è provveduto, anche, a pubblicare l'elenco delle associazioni ammesse e non ammesse all'iscrizione al medesimo registro;
- Successivamente alla data dell'ultimo aggiornamento del Registro — determinazioni dirigenziali n. n. 637 del 29 giugno 2016, n. 805 del 3 agosto 2016 e n. 1183 del 30/11/2016 — è pervenuta un'ulteriore istanza di iscrizione al Registro delle associazioni, dei movimenti femminili e delle cooperative sociali no profit di genere, che risulta completa e conforme ai requisiti prescritti dalla legge regionale n. 7/2007;

Considerato che

- L'art. 22 ella I.r. n. 7/2007, al comma 1, prevede che, ogni anno, entro il 30 giugno, venga aggiornato e pubblicato l'elenco delle associazioni iscritte al registro regionale a cura della la struttura regionale competente;

Dato atto che

- sulla piattaforma dedicata della sezione riguardante il "SISTEMA PUGLIA" del portale web della regione Puglia, è pervenuta la seguente istanza:

1) "Associazione Gruppo Locale Cerignola per Actionaid" con sede in Cerignola (FG), Via Vincenzo Gioberti, n. 19, giusta domanda del 07/01/2017 — codice pratica R12TVS1, corredata della relativa documentazione cartacea, trasmessa tramite posta elettronica Portale@sistema.puglia.it, associazione, così come specificato nello statuto che, pur ispirandosi ai valori della Onlus Internazionale "Actionaid", intende svolgere la propria opera in ambito locale attraverso diverse iniziative di sensibilizzazione, assistenza, consulenza e formazione per le donne sui temi della tutela dei diritti di genere.

Ritenuto, pertanto, nelle more della regolamentazione delle nuove procedure amministrative e telematiche propedeutiche ad una ricognizione delle associazioni iscritte al Registro (ex Albo), di dover procedere alla integrazione dell'aggiornamento e della pubblicazione delle associazioni iscritte al Registro regionale, avvenuta con le determinazioni dirigenziali n. 637 del 29/6/2016, n. 805 del 3/8/2016 e n. 1183 del 30/11/2016 - delle associazioni, dei movimenti femminili e delle cooperative sociali no profit di genere che hanno prodotto domanda, in via telematica, sulla piattaforma dedicata della sezione riguardante il "SISTEMA PUGLIA" del portale web della regione Puglia;

VERIFICA Al SENSI DEL D.Lgs. 196/2003
Garanzie alla riservatezza

La pubblicazione dell'atto all'albo, salve le garanzie previste dalla legge 241/90 in tema di accesso ai documenti amministrativi, avviene nel rispetto della tutela alla riservatezza dei cittadini, secondo quanto disposto dal Dlgs. 196/03 in materia di protezione dei dati personali, nonché dal vigente regolamento regionale n.5/2006 per il trattamento dei dati sensibili e giudiziari.

ADEMPIMENTI CONTABILI Al SENSI DELLA L.R. n.28/2001

Si dichiara che il presente atto non comporta adempimenti contabili di cui alla legge regionale 16 novembre 2001, n. 28, non derivando dallo stesso alcun mutamento qualitativo e quantitativo di entrata o di spesa a

carico del bilancio regionale né a carico degli enti per i cui debiti **i** creditori potrebbero rivalersi sulla Regione e che è escluso ogni ulteriore onere aggiuntivo rispetto a quelli autorizzati a valere sullo stanziamento previsto dal bilancio regionale.

Tutto ciò premesso e considerato

LA DIRIGENTE RESPONSABILE DELLA SEZIONE
PROMOZIONE DELLA SALUTE E DEL BENESSERE

sulla base delle risultanze istruttorie di cui innanzi;
viste l'attestazione in calce al presente provvedimento;
ritenuto di dover provvedere in merito

DETERMINA

1. di prendere atto di quanto espresso in narrativa, che qui s'intende integralmente riportato;

2. di integrare l'elenco delle associazioni, dei movimenti femminili e delle cooperative sociali no profit di genere con l'associazioni che ha prodotto domanda, Allegato 1), in via telematica, sulla piattaforma dedicata della sezione riguardante il "SISTEMA PUGLIA" del portale web della regione Puglia, così come di seguito indicata:
   1. "Associazione Gruppo Locale Cerignola per Actionaid" con sede in Cerignola (FG), Via Vincenzo Gioberti, n. 19, giusta domanda del 07/01/2017 — codice pratica R12TVS1, corredata della relativa documentazione cartacea, trasmessa tramite posta elettronica Portale@sistema.puglia.it;

3. di pubblicare, altresì, ad integrazione delle determinazioni dirigenziali n. 637 del 29/6/2016, n. 805 del 3/8/2016 e n. 1183 del 30/11/2016, l'elenco complessivo delle associazioni inserite nel Registro regionale delle associazioni, dei movimenti femminili e delle cooperative sociali (già Albo) previsto dall'art. 22, comma 1, della Lr. n. 21/2007, Allegato 2 al presente provvedimento per formarne parte integrante e sostanziale;

4. il presente provvedimento:
   a) sarà pubblicato all'albo degli Atti dirigenziali della Sezione;
   b) sarà trasmesso in copia conforme all'originale al Segretariato Generale della Giunta Regionale;
   c) sarà trasmesso in copia all'Assessore al Welfare;
   d) il presente atto, composto da n. 16 facciate è adottato in originale.

La Dirigente
Sezione Promozione della Salute e del Benessere
Dott.ssa Francesca ZAMPANO

Allegato 1

ISTANZA AMMESSA

DENOMINAZIONE	COMUNE	INDIRIZZO	PROV.	FINALITA'
"Associazione Gruppo Locale Cerignola per ACTIONAID"	Cerignola	Via Gioberti 19	FG	L'associazione, pur ispirandosi ai valori della Onlus Internazionale "Actionaid", intende svolgere la propria opera in ambito locale attraverso diverse iniziative di sensibilizzazione, assistenza, consulenza e formazione per le donne sui temi della tutela dei diritti di genere



Allegato 2

Elenco delle Associazioni e dei Movimenti Femminili iscritte nel Registro regionale - ex art. 22 della legge regionale n. 7/2007 - Aggiornamento alla data del 28 febbraio 2017

NR	DENOMINAZIONE	COMUNE	INDIRIZZO	PROV	FINALITA'
1	L'Occhiazzurra	Alberobello	V. Serenissima In Puglia n. 6	BA	
2	Turisma	Alberobello	C.so Trieste e Trento n. 7A/3	BA	
3	A.D.P. Associazione donne protagoniste	Altamura	Via Giacomo Tritto n. 5	BA	Favorire la partecipazione ed il protagonismo delle donne nella vita sociale; Alimentare la disponibilità delle giovani all'impegno civile e politico; Promuovere la riflessione, l'elaborazione, il sostegno a proposte culturali, che tengano conto dell'esperienza e dei saperi delle donne; Organizzare e promuovere incontri per svolgere attività culturali mirate alla crescita personale e professionale delle associate; Sostenere iniziative atte a realizzare condizioni di parità ed eguaglianza sostanziale.
4	Altramura	Altamura	Via Metastasio n. 64	BA	L'Associazione non ha scopi di lucro ma finalità esclusivamente culturali e sociali. Scopo dell'associazione è favorire una nuova cultura di genere e l'integrazione delle cittadine immigrate, in particolare attraverso un servizio di "prima accoglienza" giuridica, psicologica e linguistica, al fine di dare risposte immediate alle donne, a prescindere dalle condizioni economiche e di agevolare il contatto con le strutture competenti.
5	Donne In	Altamura	Via V. Lavigna n. 22	BA	
6	Opera Mariana Del Samaritano	Altamura	Piazza San Lorenzo n. 9	BA	
7	A.GE.DO.-Puglia Associazione Genitori,Parenti e Amici di Omosessuali	Bari	Lungomare Starita n. 16	BA	
8	A.I.T.E.F.	Bari	Via Celentano n. 61	BA	
9	Aracne Onlus Impresa Sociale	Bari	Via Caduti di tutte le Guerre n. A/26	BA	Aracne è un'impresa sociale frutto della trasformazione, avvenuta nel 2006, dell'omonima Associazione, costituita nel 1993 allo scopo di promuovere politiche ed azioni in favore delle donne e dei loro figli, anche vittime di violenza, finalizzate all'affermazione della loro autonomia ed autodeterminazione ed alla difesa dei loro diritti in genere. Si fonda su principi democratici ed è apartitica.
10	Arci Comitato Regionale Puglia	Bari	L.go Ignazio Ciaia n. 30	BA	
11	Arcilesbica Mediterranea Bari	Bari	Via Venezia n. 25	BA	
12	Associazioni Cristiane Lavoratori Italiani	Bari	Via De Bellis n. 37	BA	
13	Banca Del Tempo "Vola In Tempo-Bari"	Bari	Viale Kennedy n. 50	BA	
14	Centro Di Documentazione E Cultura Delle Donne	Bari	Via Calefati n. 166	BA	
15	CIF regionale	Bari	C.so V. Emanuele n. 48	BA	Si occupa dei diritti delle donne
16	CNA ImpresaDonna	Bari	Viale Einaudi n. 51	BA	
17	Collettivo LILITH194 - Collettivo Autonomo Per L'Autoemancipazione Femminile	Bari	Via Buccari n. 120	BA	

REGIONE PUGLIA

18	Com. Pari Opportunità Aeroportuale	Bari	Viale Enzo Ferrari SN	BA	
19	Com. Pari Opportunità Avvocati Dell'Ordine Di Bari	Bari	Piazza De Nicola n. 1	BA	
20	Comitato Pari Opportunità Istituito Presso Il Consiglio Giudiziario di Bari	Bari	Piazza E. De Nicola	BA	
21	D.A.L.I.L.A. Donne Autonome e Libere Imprenditrici Per Il Lavoro e L'Autonomia Sociale	Bari	Viale Einaudi n. 51	BA	
22	Donna Impresa Confartigianato	Bari	Via N. De Nicola n. 20	BA	
23	Donne Di Puglia	Bari	Corso Mazzini n. 144/A	BA	
24	Donne in campo provincia di Bari	Bari	Corso Sonnino n. 169	BA	Promozione e sostegno di tutte le iniziative volte a realizzare condizioni di pari opportunità tra uomini e donne. Valorizzazione dell'imprenditoria femminile nell'impresa agricola e nelle zone rurali. Operare per adeguare e migliorare la legislazione provinciale ed europea ai principi delle pari opportunità .
25	Giraffa Onlus	Bari	Via Napoli n. 308	BA	
26	"Il Girasole" Soc. Coop. Soc. Onlus	Bari	Strada Zuccararo n. 10	BA	
27	Lotto Non Solo A Marzo	Bari	Via La Pira n. 19	BA	
28	Osservatorio Giulia E Rossella Centro Antiviolenza	Bari	Piazza Moro n. 16	BA	
29	Proxima Cooperativa Sociale	Bari	Via B.ta E Divisione Bari n. 13	BA	Gestire interventi, eventi, attività, servizi finalizzati alla promozione delle pari opportunità e delle politiche di conciliazione vita lavorativa e vita familiare.
30	RI-BELLE, la nuova vita delle cose	Bari	Via Vallisa n. 24	BA	L'Associazione ha per scopo la promozione di un percorso collettivo di sensibilizzazione alla tutela dell'ambiente e alla cultura del non-consumo attraverso azioni di formazione e stimolo sul territorio sui temi dell'ecologia materiale ed energetica. Tali azioni hanno come priorità l'inclusione sociale e la parità di genere. L'Associazione intende promuovere i temi della sostenibilità ambientale, lo sviluppo della creatività contribuendo all'emancipazione della donna, potenziamento delle capacità di soggetti svantaggiati di singoli e comunità.
31	Telefono Donna Puglia Onlus	Bari	Viale J.F.Kennedy n. 91	BA	
32	Tessere-Rete Delle Donne Di Bari	Bari	Via Istria n. 4	BA	
33	U.D.P.	Bari	C.so De Gasperi n. 270	BA	
34	Un desiderio in comune	Bari	Corso Sonnino n. 23	BA	Si elencano le principali finalità dell'associazione: favorisce il raccordo tra i gruppi, i movimenti e le associazioni di donne e tra questi e le istituzioni locali, promuovendo incontri e iniziative tese a creare e/o rafforzare la cultura e la pratica di reciproca conoscenza e di lavoro comune; mira a progettare e realizzare una "Casa delle Donne", luogo che sia riferimento fisico e simbolico per le singole donne e per i diversi organismi collettivi di donne, nonché sede principale delle attività dell'Associazione; è strumento di conoscenza della realtà delle donne e delle sue diverse forme di autorganizzazione e di associazione; promuove ricerche e raccolte di dati al fine di divulgarli per rendere possibile alle donne, la piena conoscenza di problematiche e fenomeni a connotazione di genere; realizza azioni di sensibilizzazione al fine di diffondere la cultura della differenza di genere e la conoscenza di discriminazioni a danno delle donne e delle lesbiche.

REGIONE PUGLIA

35	Unimpresa Puglia	Bari	Via Visconti n. 33	BA	
36	Mare Nostrum	Binetto	Strada Provinciale Per Sannicandro S.N.C.	BA	
37	"Il Bruco" Onlus	Bitonto	Trav. Borgo S. Francesco n. 27/A	BA	
38	"La Banda Degli Orsetti" Onlus	Bitonto	Via L. Castellucci n. 6	BA	
39	SFRANG	Bitonto	Piazza Ferdinando di Borbone n. 18	BA	La Sfrang nasce come cooperativa di tipo B nel Settembre 2003, dalla condivisione di obiettivi e metodi tra la Cooperativa Sociale ZIP.h a r. l. di Bitonto e l'AUSL BA/4 – C.S.M. di Bitonto. Da allora opera inoltre, in collaborazione con altri Enti Pubblici e Privati allo scopo di promuovere integrazione umana e lavorativa al fine di potenziare in ognuno valori quali solidarietà, democraticità, rispetto e responsabilità. La Sfrang s'inserisce nell'ottica di mantenere, sviluppare e potenziare le capacità dei cittadini più vulnerabili, individuando e programmando dei percorsi idonei alla crescita sociale e lavorativa.
40	Desiderandae	Bitritto	Via Piave n. 59	BA	
41	Meters Studi E Ricerche Per Il Sociale	Bitritto	Via Lenoci n. 12	BA	Solidarietà sociale in favore di associati o di terzi senza finalità di lucro e nel pieno rispetto della libertà e dignità degli associati (articolo 2 della L.n. 383/2000) persegue finalità di: 1. promozione della conoscenza sociale, culturale, economica 2. promozione e sperimentazione di metodologie innovative per la ricerca e la comunicazione sociale, 3. sviluppo della personalità umana e rimozione degli ostacoli 4. diffusione dei principi di parità e pari opportunità, 5. promozione e sostegno dell'esercizio dei diritti civili e sociali 7. Valorizzazione del patrimonio storico.. 8. altri scopi di promozione sociale.
42	Maschere E Tamburi	Capurso	Piazza Umberto I n. 5	BA	
43	Fuori dall'Ombra	Cellamare	Via Trieste n. snc	BA	Diffusione di comunicazioni, informazioni e buone prassi concernenti la tutela e l'autodeterminazione femminile, la conciliazione dei tempi vita-lavoro ed il potenziamento della cittadinanza attiva e partecipata con particolare riferimento al protagonismo femminile.
44	"La Tartaruga" Onlus	Cellamare	Via L. Di Gioia n. 33	BA	
45	"Itaca" Società Coop. Soc.	Conversano	Via Torino n. 30	BA	
46	Sud Est Donne	Conversano	Via Volta n. 1	BA	Promozione della piena e reale cittadinanza delle donne a livello sociale, culturale, economico e politico. L'associazione ha lo scopo di favorire l'integrazione e la partecipazione attiva delle cittadine e dei cittadini alla vita sociale, culturale, economica e politica della collettività attraverso la rimozione degli ostacoli che impediscono la formazione e l'espressione nei principi di uguaglianza, libertà, pari dignità sociale e pari opportunità; promuovere la tutela dei soggetti deboli; migliorare le relazioni tra i generi sul piano interpersonale e su quello pubblico, sociale e politico; promuovere lo sviluppo della cittadinanza attiva, partecipata e solidale; affermare e attuare i principi della pace,, della solidarietà tra i popoli, della cooperazione.

REGIONE PUGLIA

47	COOPERATIVA SOCIALE L.E.I.	Gioia Del Colle	Via Federico di Svevia EX SS 100 n. SN	BA	I servizi offerti interessano la gestione di asili nido con lo scopo specifico di offrire un luogo di socializzazione e di stimolo delle loro potenzialità cognitive, affettive e sociali, nella prospettiva del loro benessere e dell' armonico sviluppo. Nell'ambito della massima integrazione con gli altri servizi educativi, sociali e sanitari rivolti all'infanzia, l'asilo nido favorisce la continuità educativa in rapporto alla famiglia, all'ambiente sociale ed agli altri servizi esistenti, mettendo in atto azioni positive per offrire ai suoi utenti pari opportunità, garantendo le differenze, svolgendo, un'azione di prevenzione contro ogni forma di svantaggio. .
48	Gruppo Di Volontariato Vincenziano	Gioia Del Colle	Via Mastrandrea	BA	
49	Le Menadi	Gravina In Puglia	Via Venezia n. 9	BA	L'associazione si impegna, a svolgere le seguenti attività nei sotto indicati settori di intervento: - promuovere le pari opportunità e tutte le azioni positive volte al perseguimento di tale scopo; - ampliare la conoscenza della cultura delle pari opportunità attraverso contatti tra persone enti e associazioni, nonchè attività volte all'effettiva attuazione del principio di parità tra uomo e donna, diffondendone i principi, promuovendo e valorizzando la condizione femminile - favorire l'inserimento sociale e lavorativo della donna per un miglioramento della qualità della vita sia civile sia economica; l'ass. sostiene la creazione di una rete tra donne che svolgono attività diverse in ambito professionale, culturale e politco finalizzata allo scambio di esperienzee alla valorizzazione delle singole competenze; - promuovere e divulgare la cultura della non violenza in ogni sua forma.
50	Alice-Soc. Coop. Soc. A Responsabilità	Locorotondo	Via Cisternino n. 98	BA	
51	Centro Donna	Mola Di Bari	Via Tripoli n. 19	BA	
52	Casa per la pace	Molfetta	Via San Francesco Saverio n. 82	BA	Diffusione e promozione della cultura della pace ed educazione alla soluzione positiva dei conflitti
53	Associazione "Safiya" Onlus	Polignano	Via Don Luigi Sturzo	BA	
54	Novarcadia	Ruvo Di Puglia	Via V. Bartolo Di Terlizzi n. 32	BA	
55	Club Femminile Dell'Amicizia	Santeramo in Colle	Via Ladislao n. 14	BA	Promuovere: dimensione dell'amicizia e solidarietà; crescita personale e comunitaria; promozione della Donna, della Persona e della Famiglia; cultura del Volontariato; attenzione a problematiche femminili, familiari e fasce deboli.
56	Coop Sociale C.S.I.S.E. Onlus	Triggiano	Via Gentile n. 4	BA	
57	Società Cooperativa Sociale A.L.I.C.E.	Triggiano	Via Virgilio n. 89	BA	
58	Centro Antiviolenza "RiscoprirSi..."	Andria	Via Quarti n. 21	BAT	Prevenzione e contrasto della violenza.
59	Cooperativa Sociale Freedom	Andria	Vicolo Curtopassi n. 28	BAT	
60	I Care Formazione E Sviluppo Onlus	Andria	Via Barletta n. 351	BAT	
61	www.in.formazione.it	Andria	Via P. Cafaro n. 43	BAT	

REGIONE PUGLIA

62	Associazione Io Donna	Brindisi	Via Cappuccini n. 8	BR	
63	Mens-Form Puglia (M.F.P.)	Brindisi	S.s. 7 per Mesagne, Cittadella della Ricerca n. Km 7+300	BR	L'Associazione Mens-Form Puglia opera perseguendo finalità di solidarietà sociale nei seguenti settori: assistenza sociale e socio-sanitaria, istruzione, formazione, ricerca scientifica di particolare interesse sociale, beneficienza, tutela e valorizzazione dell'ambiente e promozione della cultura e dell'arte.
64	Associazione Di Promozione Sociale "Ideando"	Cisternino	Piazza S. Giovanni Bosco n. 24	BR	L'ass.ne si propone: la cultura della convivenza civile, delle pari opportunità dei diritti, delle differenze culturali, etniche, religiose e di genere, della tutela delle minoranze linguistiche;l 'attenzione verso le problematiche che riguardano il rapporto tra le generazioni; l'ampliamento dei luoghi e delle occasioni ludiche, sportive, ricreative e di socialità; lo sviluppo di forme di prevenzione e di lotta all'esclusione, al razzismo, alla xenofobia, all'intolleranza, al disagio, all'emarginazione, alla solitudine; la promozione di una società aperta e multiculturale, che individui nell'immigrazione e nell'intercultura una risorsa per la comunità; - l'impegno per l'affermazione di una cultura nonviolenta e pacifista e della ricerca della soluzione non violenta dei conflitti.
65	Form 360	Cisternino	P.zza S. G. Bosco n. 24	BR	
66	Ideando Soc. Coop. Soc. Onlus	Cisternino	P.zza S. G. Bosco n. 24	BR	
67	Cooperativa "Nuove Proposte"	Fasano	Via Paolo IV n. 4-16	BR	
68	"Terra Di Mezzo" Onlus	Latiano	Via Pagliara n. 13	BR	
69	4G FORMA APS	Ostuni	Via Bettino Ricasoli n. 6	BR	L'Associazione si propone di svolgere la propria attività nei seguenti settori: Formazione: Orientamento; Ricerca in ambito sociale, economico ed occupazionale e strategico a sostegno delle emergenze; Promozione ed assistenza sociale; Promozione della cultura e dell'ambiente; Informazione e comunicazione; Promozione delle pari opportunità; Tutela dei diritti civili e promozione dell'integrazione multietnica multiculturale a servizio delle minoranza; Promozione dell'incontro tra domanda ed offerta di lavoro, nonché dell'inserimento lavorativo di tutti i soggetti, in particolare coloro che appartengono a fasce svantaggiate; Emersione del lavoro nero.
70	L'Arte che Accomuna	San Pancrazio Salentino	Via Caduti di via Fani 6	BR	Promuovere attività di carattere culturale, sociale e ricreativo. Favorire l'arte in tutte le sue forme antiche e moderne, attraverso manifestazioni artistiche, il design, l'artigianato, la cooperazione culturale. Contribuire alla crescita delle persone, attraverso laboratori didattici, corsi, mostre, convegni, incontri. Favorire attraverso attività artistiche e creative, l'integrazione delle persone in condizioni di disagio ed handicap. Promuovere e valorizzare il principio di parità e di pari opportunità tra uomo e donna, diffondendone i principi e valorizzando la condizione femminile nei campi della formazione, della cultura, della vita sociale, economica, professionale, famigliare ed istituzionale.
71	Kore Associazione	Cerignola	Via Magna Grecia n. 1	FG	
72	Associazione Donne Cooperatrici	Foggia	Via Marinaccio n. 4/D	FG	

SEZIONE PROMOZIONE DELLA SALUTE, DEL BENESSERE SOCIALE E DELLO SPORT PER TUTTI
REGIONE PUGLIA

73	Associazione IRSEF	Foggia	Via Lecce n. 2	FG	Si propone di operare nei seguenti ambiti: integrazione di istruzione, formazione e ricerca con le necessità del mercato del lavoro e i bisogni di vita di donne e uomini; sostegno al riequilibrio della collocazione dei giovani e delle giovani nei settori economici attraverso azioni mirate di orientamento e riorientamento sia dei percorsi scolastici che delle scelte successive con particolare riguardo al rafforzamento delle competenze scientifiche e tecnologiche; promozione e diffusione della cultura dell'imprenditorialità e del lavoro autonomo nei giovani e nelle giovani; sviluppo e valorizzazione delle competenze femminili in ambiente rurale, valorizzazione delle risorse ambientali e storico - culturali; sostegno al recupero dell'istruzione delle donne giovani e adulte prive di adeguata qualificazione.
74	Associazione Medtraining Onlus	Foggia	Corso del Mezzogiorno n. 10	FG	Consulenze per supportare l'individuo nella scelta di un percorso formativo-professionale. Analisi dei fabbisogni formativi, progettazione, tutoraggio e valutazione. Per P.O. Corsi di alfabetizzazione informatica per disabili.Per P.d.G. upload Percorso di Lavoro e Orientamento per l'Autoimprenditorialità delle Donne. Ricerca Indagini sui bisogni ed esigenze, sugli sbocchi occupazionali e MdL.per p.o. handicap no limits, Mappatura dei servizi per disabili e loro famiglie.Per P.d.G. Studi di fattibilità e Patti di genere. "Netting" Scenario MdL e mappatura dei servizi esistenti nella prov. di Foggia.
75	Associazione "Mens Sana"	Foggia	Piazza A. De Gasperi c/o D'Atri Anita n. 8 a	FG	L'Associazione ha come scopo la promozione del benessere psico-sociale dell'individuo, la coppia, la famiglia, il gruppo, gli organismi sociali e la comunità.
76	Solo Uguali Diritti S.U.D.	Foggia	Via G. De Petra n. 45	FG	
77	C.R.E.S.C.O. Centro ricerche E Studi Sulla Cooperazione	Foggia	Via Marinaccio n. 4/D	FG	
78	"Donne in Rete"	Foggia	Via Castiglione n. 52	FG	Promozione della partecipazione delle donne alla vita politica economica, sociale, culturale e civile, della piena e reale cittadinanza delle persone in campo sociale, culturale, economico e politico attraverso la realizzazione di interventi ed attività connesse all'oggetto sociale, nonché la promozione della integrazione e della partecipazione attiva delle cittadine e dei cittadini alla vita sociale, culturale, economica e politica della comunità in cui opera, mediante la rimozione degli ostacoli che impediscono la formazione e la espressione della differenza femminile nel rispetto dei principi di uguaglianza, libertà, pari dignità sociale, pari opportunità, laicità e che impediscono l'esigibilità dei diritti civili e sociali di cui all'art. 117 della Costituzione Italiana.
79	Voltalacarta	Lesina	Corso Vittorio Emanuele n. 86	FG	
80	Abbraccia un sorriso	Orta Nova	Corso Matteotti 42	FG	L'Associazione è apolitica e non ha scopo di lucro. L'Associazione è aperta alla partecipazione volontaria, individuale e di gruppo, di tutti coloro che idealmente motivati, intendono operare concretamente ai fini di aiutare sotto vari forme le persone ed, in particolare i bambini ed adolescenti malati oncologici. Essa intende perseguire esclusivamente finalità di solidarietà sociale.

SEZIONE PROMOZIONE DELLA SALUTE, DEL BENESSERE SOCIALE E DELLO SPORT PER TUTTI
REGIONE PUGLIA

81	Associazione di volontariato movimento per la vita	San Giovanni Rotondo	Via Cincinnato n. 10	FG	Promuovere corsi di formazione di Consulente familiare per donne, svolgere attività sociosanitaria con educazione alla salute con insegnamento della regolazione della fertilità, svolgere attività sociassistenziale con sostegno psicologico e aiuto concreto alle donne nei casi di maternità difficile da accettare, sostegno psicologico per donne che hanno abortito, consulenza professionale benessere donna nei rapporti familiari e di coppia, formazione adolescenti al rispetto della vita e della dignità della persona umana.
82	Arci Donna Circolo "Elsa Morante"	San Severo	Via Previdenza n. 11	FG	
83	ASSOCIAZIONE EUROPEAN CAMPUS	San Severo	Viale 2 Giugno n. 220	FG	Promozione sociale, tutela dei diritti e delle pari opportunità, diritto alla cittadinanza attiva, all'educazione e allo studio, promozione di una cultura della legalità e del senso di cittadinanza europea.
84	Sirio Sviluppo e Formazione ONLUS	San Severo	Via Checchia Rispoli n. 51	FG	"Scopi e finalità" dello Statuto: "promuovere la cultura della solidarietà, dell'integrazione e della partecipazione sociale, ponendo in atto strategie di prevenzione del disagio e di inclusione sociale, con l'obiettivo di aumentare la qualità della vita delle persone in difficoltà ed offrire pari opportunità alle fasce socialmente più deboli e ai soggetti svantaggiati"; "..gestione e partecipazione a momenti formativi, supervisione psicologica e tecnica-organizzativa, lavoro di gruppo, progetti di supporto alla conciliazione vita-lavoro delle donne e alle esigenze della famiglia"; "attività di progettazione di sistemi informativi e di ricerca che siano di supporto al settore delle Politiche Sociali e di Genere.. ".
85	Furiosa	Alessano	Piazzetta Oronzo Costa	LE	
86	Associazione Donne Copertinesi	Copertino	Via Principe Di Piemonte n. 63	LE	
87	Associazione "Esaltamente"	Lecce	Corte Dei Romiti n. 8	LE	
88	"Progetto Donna"	Lecce	Via Equippa n. 9	LE	
89	Associazione Sm-Artlab	Lecce	Viale Rossini n. 82	LE	L'associazione svolge la propria attività, a livello nazionale ed internazionale, nel settore dell'arte, del design, della cultura, dell'artigianato, dello spettacolo, della cooperazione culturale, organizzando manifestazioni, eventi e progetti finalizzati a valorizzare la creatività artistica giovanile, la promozione del territorio pugliese, la valorizzazione dell'ambiente utilizzando e riciclando materiali poveri. Favorisce ed incoraggia la parità di genere, valorizzando l'elemento femminile delle proprie associate che con il loro estro artistico contribuiscono a creare nuove forme di arte e di design.
90	Associazione Sui Generis	Lecce	Via G. Gentile n. 14	LE	Contribuire a uno sviluppo socio economico più equo, inclusivo e sostenibile, con particolare attenzione alla promozione delle donne in tutti i settori della vita sociale. Persegue seguenti scopi: valorizzare, sostenere, promuovere il talento e le professionalità femminili in tutti gli ambiti; promuovere una cultura di genere attenta alla parità in un dialogo aperto alle diverse istanze della nostra società; promuovere la piena cittadinanza sociale, culturale, economica, politica delle donne e degli uomini, native/i migranti; promuovere un welfare inclusivo e lo sviluppo economico e sociale equo e sostenibile; promuovere e sostenere la piena e buona occupazione.
91	Centro Di Mediazione Familiare Detta "L'Arancia Di	Lecce	Via Adriatica n. 120	LE	

REGIONE PUGLIA

	Annie"				
92	Dimensione Donna - Ass. Femminile Culturale, Sportiva, Artistica, Ricreativa e Sociale	Lecce	Via Andronico n. 2/A	LE	L'Associazione persegue la diffusione della cultura e della pratica sportiva, in tutte le sue forme di partecipazione, come l'associazionismo e la cooperazione sociale. Obiettivo primario è valorizzare lo Sport nelle donne, mamme, donne di terza età, adolescenti e bambini, inteso come movimento per il benessere psico-fisico e di socializzazione, come momento di crescita, di aggregazione e di prevenzione e salute.
93	L.F.D. Libera Federazione Donne	Lecce	via Massaglia n. 110	LE	a Libera Federazione Donne è una rete di 8 associazioni femminili, con l'obiettivo di realizzare il progetto di una "Casa delle Donne" a Lecce che sia il punti di riferimento del movimento delle donne e di gruppi femministi e femminili, luogo di incontro , di relazione e di scambio, di sostegno tra donne, di attiovità di organizzazione politica autonoma delle donne. Inoltre, la LFD promuove nella provincia i diritti delle donne, l'integrazione e la multiculturalità, la valorizzazione delle doifferenze culturali e sociali.
94	Officina Creativa	Lecce	Via C. Battisti n. 40	LE	
95	Soc. Coop. Soc. "Il Ventaglio Rosa"	Lecce	Via A. La Marmora n. 21	LE	
96	Scuderia Femminile Automoto D'Epoca	Leverano	Via Canne n. 8	LE	
97	IRIS-Istituto Di Ricerca Internazionale Per Lo Sviluppo	Leverano	Via Giuseppe Verdi n. 10	LE	
98	Associazione Aurora Onlus	Monteroni Di Lecce	Viale Trieste n. 35	LE	
99	Forma Mentis	Nardo'	Via Due Aie n. 104	LE	
100	Percorsi Meridiani	San Cesario Di Lecce	Via V.Emanuele III n. 79	LE	L'Associazione "Percorsi Meridiani" nasce dall'idea di un gruppo di persone di formazione culturale umanistica e scientifica che proprio sulla eterogeneità intende puntare, per portare avanti progetti e attività interdisciplinari che possano avere un impatto qualificante sul territorio e sul suo sviluppo sociale e culturale. Nonché aprire nuovi orizzonti nel dialogo con la "diversità", intesa sia in senso sociale che etnico, con l'arduo obiettivo di contribuire a riequilibrare quei rapporti sociali ed interculturali che nel mondo attuale, ed in questo "sud dell'Europa" in particolare, appaiono gravemente compromessi.
101	Salentodonna	Sannicola	Via Grassi n. 10	LE	
102	UDI Macare Salento	Soleto	Viale Italia V Tratto n. 31	LE	
103	Centro femminile Antima	Sternatia	Via B. Ancora n. 42	LE	L'associazione non ha scopo di lucro, è apolitica ed apartitica si propone la crescita culturale dei propri soci e della collettività attraverso: - Interventi paritari per le pari opportunità; il recupero delle tradizioni popolari; gli scambi culturali con gruppi e con collettività; l'organizzazione di corsi ricreativi; iniziative di benefici a favore di persone svantaggiate; attività di intrattenimento; l'organizzazione di manifestazioni e convegni.
104	Associazione Femminile Per Le Pari Opportunità "Donne Insieme"	Taurisano	Via Dispersi In Russia n. 33	LE	
105	Associazione Di Donne I.D.eA. (Identità Differenza e Autodeterminazione)	Trepuzzi	Via G. Brunetti n. 66	LE	

REGIONE PUGLIA

106	Accademia D'Arte e Teatro "La Crasta"	Carosino	P.zza V.Emanuele III	TA	
107	Associazione Intersezioni	Grottaglie	Viale Gramsci n. 142	TA	L' associazione è senza fini di lucro a carattere solidaristico, è apolitica, apartitica, aconfessionale e garantisce ai soci le pari opportunità fra uomo e donna, nonché i diritti inviolabili della persona. L'associazione non persegue finalità politiche nè religiose ed ha lo scopo di promuovere, ispirandosi alla vigente legislazione civile italiana, la promozione, tramite qualsiasi mezzo, compresa la comunicazione tramite Internet, di attività artistiche, musicali, sociali, mediche, educative, pedagogiche, didattiche, ricreative, editoriali e culturali in genere.
108	Associazione Promozione Sociale " Nascira"	Grottaglie	Via Marconi n. 32	TA	L'Associazione persegue finalità di carattere sociale, civile, culturale, di ricerca e volontariato socio assistenziale ed agisce su tutto il territorio nazionale nonché nei Paesi dell'Unione Europea ed extra Europei, per favorire la crescita culturale e il benessere fisico, psicologico e socio sanitario dei propri associati e dei cittadini in generale, con una particolare attenzione verso i giovani e i disoccupati. Nell'ambito delle finalità generali su indicate, allo scopo di promuovere reali condizioni di pari opportunità fra tutti i cittadini, l'Associazione si impegna a favorire particolarmente la partecipazione dei giovani, delle donne, dei disoccupati, dei cittadini comunque svantaggiati sul piano fisico, sociale, culturale, economico alle attività previste nel presente statuto.
109	Associazione culturale Dragare	Martina Franca	Via Fischetti n. 12	TA	L'associazione Dragare, costituita per esprimere al femminile saperi ed esperienze attraverso l'arte della memoria, tra le finalità si propone: promuovere iniziative di carattere sociale, culturale e turistico; promuovere iniziative volte a contrastare ogni forma di violenza, a costruire culture di pace e qualità di vita ecologica; organizzare eventi e proiezioni cinematografiche; promuovere la realizzazione di spettacoli teatrali, la produzione e la raccolta di materiali audiovisivi; promuovere e gestire attività editoriali di carattere culturale, sociale e artistico; organizzare corsi di formazione; organizzare attività per bambini e di sostegno alle famiglie; sostenere iniziative individuali o di gruppo di donne e lo sviluppo di attività produttive, promuovendo la realizzazione di una banca del tempo.
110	Soc. Coop. Soc. "Spes"	Martina Franca	Via Guglielmi n. S.N.	TA	
111	San Giovanni Battista Società Cooperativa Sociale	Sava	Via Porta Pia n. 14	TA	La cooperativa ha come oggetto diretto lo svolgimento di attività socio sanitarie ed educative quali la gestione di servizi per l'infanzia come asili nido e scuole materne. Osservato il principio della mutualità ,si propone di incentivare l'inserimento dei giovani, donne e altre categorie svantaggiate nel mondo del lavoro, soprattutto costituendosi quale forza operativa per assicurare in prospettiva posti di lavoro stabili e combattere la disoccupazione. Si propongono ed attuano iniziative finalizzate alla promozione delle politiche a favore delle pari opportunità di genere e dei diritti delle persone e delle pari opportunità per tutti.

REGIONE PUGLIA

112	"Alzaia Onlus"	Taranto	C/O ASL TA Distretto N.4 n. 45	TA	
113	Associazione Homines Novi O.N.L.U.S.	Taranto	Via Alto Adige n. 27	TA	
114	Associazione Onlus "La Rosa"	Taranto	Via Leonida angolo Via Laclos S.N.	TA	
115	CIOFS/FP Puglia	Taranto	Via Umbria n. 162	TA	l'Associazione organizza iniziative e interventi di qualificazione, aggiornamento, formazione continua e a distanza della donna; risponde prioritariamente alla domanda formativa emergente dalle fasce dociali più deboli, specie di quelle giovani e femminili.
116	Donne Senza Frontiera	Taranto	Via Dario Lupo n. 34	TA	
117	Il Posto Delle Fragole	Taranto	Via Lucania n. 31	TA	
118	La Mediana	Taranto	Via Domenico Acclavio n. 24	TA	
119	Libero gruppo di ricerca sostenibile	Taranto	Via Dante n. 36	TA	Diffusione dei principi di parità e di pari opportunità, nonché promozione e valorizzazione della condizione femminile. Attivare progetti d'interesse e utilità pubblica nel campo dell'agricoltura, artigianato, conservazione della natura, della biodiversità, dell'ecologia e dello sviluppo sostenibile. Promuovere e realizzare in proprio e/o presso Enti sia pubblici ,che privati corsi di formazione e/o specializzazione. Gestione di case, strutture e attività sia proprie che affidate all'Ass. da Enti pubblici e/o privati, per lo svolgimento delle finalità statutarie. Attività finalizzate a contrastare il fenomeno dell'economia sommersa. Istituzione e gestione di biblioteche, ricerca e produzione teatrale, redazione di pubblicazioni occasionali o di periodici, riviste, saggi, notiziari, pubblicazioni di atti di convegni e seminari.
120	Organizzazione di volontariato centro di ascolto Raggio di luce	Taranto	Via Lagon di albano n. 19	TA	Scopi sono i seguenti: solidarietà dei diritti civili, istruzione e formazione, ricerca scientifica di particolare interesse sociale. Finalità sono: Perseguire l'interesse della comunità sociale verso il mondo della donna, uomo e minore offrendo aiuti, interventi sociali, legali, tutela dei diritti con la relativa affermazione della dignità e del benessere della donna, uomo e minore senza alcun tipo di discriminazione. Il fine è diretto ad affrontare prevenire sensibilizzare contrastare ed abbattere per quanto sia possibile il fenomeno della violenza.
121	Vides Paolo VI Onlus	Taranto	Viale Del Lavoro n. snc	TA	
122	Impresa Sociale Formever Lab Società Cooperativa Sociale	Foggia	Via Matteo Luigi Guerrieri, 2	FG	La Cooperativa sociale non ha scopo di lucro e impronta le sue attività, in particolare, sui principi democratici, di uguaglianza, di solidarietà, di pari opportunità. Promuove iniziative tese all'inserimento delle donne nel mondo del lavoro, con la gestione di servizi socio-educativi.

REGIONE PUGLIA

123	Osservatorio Giulia e Rossella Centro Antiviolenza Onlus I.S.	Barletta	Via O. Capacchione, 20	BAT	L'Osservatorio è dotato di una èquipe che promuovere attività di contrasto e di aiuto alle donne vittime di violenza di genere, con iniziative formative, di ascolto e di accoglienza delle donne che hanno subito violenza. L'Osservatorio, inoltre, svolge la propria opera non solo a Barletta ma anche nei territori limitrofi.
124	ABC THE NEW CARE ASS. DI VOLONTARIATO_ ONLUS	Torremaggiore	Viale Aldo Moro, 293	FG	L'Associazione promuove attività finalizzate principalmente all'assistenza sociale e socio-sanitaria a favore delle donne, in particolare dette attività riguardano la prevenzione sulle malattie tumorali e all'assistenza psicologica delle donne affette da tali patologie.
125	"Associazione Gruppo Locale Cerignola per ACTIONAID"	Cerignola	Via Gioberti 19	FG	L'associazione, pur ispirandosi ai valori della Onlus Internazionale "Actionaid", intende svolgere la propria opera in ambito locale attraverso diverse iniziative di sensibilizzazione, assistenza, consulenza e formazione per le donne sui temi della tutela dei diritti di genere

REGIONE PUGLIA

DETERMINAZIONE DEL DIRIGENTE SEZIONE PROMOZIONE E TUTELA DEL LAVORO 8 febbraio 2017 n. 68

Avviso pubblico per la presentazione delle istanze di candidatura finalizzate all'accreditamento degli Operatori legittimati all'erogazione dei servizi al lavoro approvato con A.D. n.1367 del 20.07.2015. Iscrizione nell'albo regionale - FONDAZIONE CONSULENTI DEL LAVORO.

IL DIRIGENTE DI SEZIONE

Sulla base dell'istruttoria della Responsabile del procedimento;

Visti gli artt.4 e 5 della L.R. n.7/97;

Vista la deliberazione G.R. n.3261/98;

Visti gli artt. 4 e 16 del D.lgs 165/01;

Visto l'art.32 della legge 18 giugno 2009, 69, che prevede l'obbligo di sostituire la pubblicazione tradizionale all'Albo ufficiale con la pubblicazione di documenti digitali sui siti informatici;

Visto l'art.18 del Dlgs 196/03 "Codice in materia di protezione dei dati personali" in merito ai principi applicabili ai trattamenti effettuati dai soggetti pubblici;

Vista la Legge 7 agosto 1990 n. 241 "Nuove norme in materia di procedimento amministrativo e di diritto di accesso ai documenti amministrativi" e s.m.i.;

Visto il Decreto Legislativo 21 aprile 2000, n. 181 "Disposizioni per agevolare l'incontro fra domanda ed offerta di lavoro, in attuazione dell'art. 45, comma 1, lettera a) della legge 17 maggio 1999, n. 144;

Visto il Decreto Legislativo 10 settembre 2003 n. 276: " Attuazione delle deleghe in materia di occupazione e mercato del lavoro di cui alla legge 14 febbraio 2003, n. 30" e s.m.i. ;

Vista la L.R. 29 settembre 2011, n. 25: "Norme in materia di autorizzazione e accreditamento per i servizi al lavoro";

Rilevato che è stata espletata l'istruttoria amministrativa da parte del competente Ufficio;

Vista la relazione di seguito riportata:

Visto il Regolamento Regionale 27 dicembre 2012, n. 34: "Modifiche al Regolamento recante Disposizioni concernenti le procedure e i requisiti previsti per l'accreditamento dei servizi al lavoro di cui alla Legge regionale 29 settembre 2011, n. 25";

Con delibera n.2887 del 20.12.2012 la Giunta Regionale ha approvato il Regolamento per l'accreditamento dei servizi al lavoro della Regione Puglia; e la successiva delibera n.34 del 27 dicembre 2012 con cui, la Giunta Regionale ha approvato le modifiche al suddetto Regolamento;

Con Atto Dirigenziale n. 1367 del 20.07.2015 è stato approvato l'Avviso pubblico per la presentazione delle istanze di candidatura finalizzate all'accreditamento degli operatori legittimati all'erogazione dei servizi al lavoro,

Con determina dirigenziale n. 1458 del 07.08.2015 è stato approvato il documento recante le Linee Guida per l'accreditamento degli operatori legittimati all'erogazione dei servizi lavoro;

Con determina dirigenziale n. 147 del 26.04.2016, che ha rettificato la Determina Dirigenziale n.59 del 04.03.2016, il Dirigente della Sezione ha provveduto alla costituzione del Nucleo di valutazione;

L'art. 5 della L.R. n.25 del 29 settembre 2011 e l'art. 10 del Regolamento approvato con Delibera di Giunta Regionale n. 34 del 27 dicembre 2012, prevedono l'istituzione

presso la competente Sezione Promozione e Tutela del Lavoro, dell'Albo regionale dei soggetti accreditati per lo svolgimento dei servizi al lavoro;

Con Determina Dirigenziale n. 270 del 13.07.2016, è stato istituito l'Albo regionale dei soggetti accreditati per lo svolgimento dei servizi al lavoro;

In esito all'attivazione della procedura telematica per la presentazione delle candidature, sono state avanzate richieste di accreditamento, da parte di vari soggetti pubblici e privati con modalità a sportello così come previsto dall'Avviso, approvato con Atto Dirigenziale n. 1367 del 20.07.2015, che prevedeva, per l'accertamento dei requisiti, la compilazione di tutti i pannelli inseriti nella procedura telematica unitamente

ad una serie di documenti comprovanti il possesso degli stessi.

Nell'ambito dell'istruttoria delle candidature pervenute, il Nucleo di valutazione si è avvalso del supporto tecnico previsto dall'Avviso pubblico approvato con Atto Dirigenziale n. 1367 del 20.07.2015;

Tra i richiedenti l'accreditamento degli Operatori legittimati all'erogazione dei servizi al lavoro è presente la FONDAZIONE CONSULENTI DEL LAVORO;

La FONDAZIONE CONSULENTI DEL LAVORO, in data 15 febbraio 2016, ha presentato domanda per l'accreditamento degli Operatori legittimati all'erogazione dei servizi al lavoro;

In data 03.02.2017, il Nucleo di Valutazione ha concluso la valutazione istruttoria della pratica della FONDAZIONE CONSULENTI DEL LAVORO ;

La responsabile del procedimento, preso atto dei risultati istruttori del Nucleo di valutazione, ha comunicato alla FONDAZIONE CONSULENTI DEL LAVORO i motivi ostativi all'accoglimento dell'istanza ai sensi dell'art.10 bis della legge 241/90 e s.m. con note nn. AOO_060/8825 e AOO_060/8826 del 29.07.2016.

Con note n. AOO_060/11382 del 11.10.2016 e n.AOO_060/15337 del 28.12.2016 sono state richieste ulteriori integrazioni;

A seguito della trasmissione delle citate note, la FONDAZIONE CONSULENTI DEL LAVORO , ha prodotto, osservazioni e documentazione a corredo tese a controdedurre ai motivi ostativi all'accoglimento dell'istanza di candidatura proposta, nonché integrazione documentale relativa a produzioni non perfettamente conformi a quanto prescritto dall'avviso in parola.

La FONDAZIONE CONSULENTI DEL LAVORO, ha trasmesso le osservazioni e controdeduzioni nei termini previsti e dall'istruttoria effettuata dal Nucleo di Valutazione l'esito è risultato **positivo** per quanto riguarda **i servizi base per le sedi di Martina Franca e Noicattaro**.

Con riferimento **ai servizi specialistici della sede di Noicattaro**, l'ente ha rinunciato a presentare controdeduzioni, pertanto l'esito relativo a questi servizi è **negativo.**

Con riferimento alla sede di **Noci**, l'ente ha rinunciato a presentare controdeduzioni, pertanto l'esito è **negativo.**

Con riferimento alla sede di **Pulsano**, il nucleo di valutazione non ha accolto le controdeduzioni in quanto le attività effettuate dalla risorsa umana indicata quale addetto all'accoglienza, non comprovano il possesso del requisito dell'esperienza con riferimento all'area delle risorse umane, atteso che le attività di praticantato, segretario addetto alla clientela e all'accoglienza dei clienti non si sostanziano in un'esperienza specifica nell'area delle risorse umane; stessa motivazione per la risorsa umana indicata quale tutor individuale, pertanto, l'esito è risultato **negativo**.

Con riferimento alla sede di **Acquaviva** le controdeduzioni pervenute sono tardive (dovevano essere presentate nella fase precedente) e comunque vanno rigettate nel merito, pertanto l'esito è risultato **negativo.**

Con riferimento alla sede di **Lecce** l'ente ha rinunciato a presentare controdeduzioni, pertanto l'esito è **negativo**.

Con riferimento alla sede di Castro ai punti da 17 a 25 si conferma l'esito istruttorio negativo già espresso e comunicato; punto 56: con riferimento alla risorsa umana indicata quale addetto tutor individuale, si conferma l'esito istruttorio negativo; punto 57: con riferimento alla risorsa umana indicata quale esperto junior in affiancamento al tutor individuale, si conferma l'esito istruttorio negativo. Pertanto per la sede di Castro l'esito istruttorio è **negativo**.

Constatato che l'esito dell'istanza relativo ai servizi base è positivo, si dispone la iscrizione nell'albo regionale dei soggetti accreditati per lo svolgimento dei servizi al lavoro per le sedi di Martina Franca e Noicattaro in attesa di esito dei controlli in loco.

VERIFICA AI SENSI DEL DLGs 196/03

Garanzie alla riservatezza

La pubblicazione dell'atto all'albo, salve le garanzie previste dalla legge 241/90 in tema di accesso ai documenti amministrativi, avviene nel rispetto della tutela alla riservatezza dei cittadini, secondo

quanto disposto dal Dlgs 196/03 in materia di protezione dei dati personali, nonché dal vigente regolamento regionale n.5/2006 per il trattamento dei dati sensibili e giudiziari.

Ai fini della pubblicità legale, l'atto destinato alla pubblicazione è redatto in modo da

evitare la diffusione di dati personali identificativi non necessari ovvero il riferimento a dati sensibili; qualora tali dati fossero indispensabili per l'adozione dell'atto, essi sono trasferiti in documenti separati, esplicitamente richiamati.

ADEMPIMENTI CONTABILI AI SENSI DELLA L.R. n.28/2001

il presente provvedimento non comporta alcun mutamento qualitativo e quantitativo di entrata o di spesa né a carico del bilancio regionale né a carico degli Enti per i cui debiti i creditori potrebbero rivalersi sulla Regione

DETERMINA

- di prendere atto degli esiti dei lavori del Nucleo di valutazione nominato con Atto Dirigenziale n. 147 del 26.04.2016 e degli esiti istruttori della Responsabile del procedimento e di disporre l'**iscrizione** della FONDAZIONE CONSULENTI DEL LAVORO nell'albo regionale dei soggetti accreditati per lo svolgimento dei **servizi di base** per le sedi di **Martina Franca e Noicattaro** in attesa di esito dei controlli in loco e di **rigettare** le istanze relative alle sedi di **Noci, Lecce, Pulsano, Castro e Acquaviva**.

Il provvedimento viene redatto in forma integrale e "per estratto", con parti oscurate non necessarie ai fini di pubblicità legale, nel rispetto della tutela alla riservatezza dei cittadini, secondo quanto disposto dal Dlgs 196/03 in materia di protezione dei dati personali e ss. mm. e ii.

Avverso il presente atto è possibile proporre riesame al Dirigente della Sezione Promozione e Tutela del Lavoro entro 30 gg. dalla data di notifica agli interessati.

Il presente provvedimento:

a) è immediatamente esecutivo
b) sarà pubblicato all'albo on line nelle pagine del sito www.regione.puglia.it;
c) sarà pubblicato nel Bollettino Ufficiale della Regione Puglia;
d) sarà trasmesso in copia conforme all'originale alla Segreteria della Giunta Regionale;
e) sarà disponibile nel sito www.sistema.puglia.it nella sezione promozione e tutela del lavoro;
f) sarà trasmesso in copia (per estratto) all'Assessore al Lavoro;
g) sarà notificato ai diretti interessati

Il presente atto, è composto da n. 5 facciate ed è adottato in originale

Il DIRIGENTE DI SEZIONE
dr.ssa Luisa Anna Fiore

DETERMINAZIONE DEL DIRIGENTE SEZIONE PROMOZIONE E TUTELA DEL LAVORO 28 febbraio 2017 n. 147

"Piano di Attuazione Regionale" della Regione Puglia per l'attuazione della Garanzia Giovani in qualità di Organismo Intermedio del PON YEI (D.G.R.n. 1148 del 04/06/2014 e ss.mm.ii.) – Revoca parziale dell'A.D. n. 343 del 16.09.2016 e riconoscimento indennità di partecipazione I bimestre in favore dei tirocinanti (Misura 5) e autorizzazione all'erogazione (istanze pervenute nel periodo compreso tra il 15.01.2016 e il 09.12.2016).

Il Dirigente della Sezione

VISTI gli artt. 4, 5 e 6 della Legge Regionale n.7 del 4.02.1997;

VISTA la deliberazione della Giunta Regionale n.3261/98;

VISTI gli artt. 4 e 16 del D.lgs. n. 165 del 30.03.2001 e ss.mm.ii.;

VISTE le direttive agli uffici impartite dal Presidente della Giunta Regionale con la nota n. 01/007689/1-5 del 31.07.1998;

VISTO il Regolamento (UE) n. 1303/2013 del Parlamento Europeo e del Consiglio del 17.12.2013, pubblicato sulla GUE del 20.12.2013, che reca disposizioni comuni sul Fondo europeo di sviluppo regionale, sul Fondo sociale europeo, sul Fondo di coesione, sul Fondo europeo agricolo per lo sviluppo rurale e sul Fondo europeo per gli affari marittimi e la pesca e definisce disposizioni generali sul Fondo europeo di sviluppo regionale, sul Fondo sociale europeo, sul Fondo di coesione e sul Fondo europeo per gli affari marittimi e la pesca e abroga il Regolamento (CE) n. 1083/2006 del Consiglio;

VISTO il Regolamento (UE) n. 1304/2013 del Parlamento Europeo e del Consiglio del 17.12.2013, pubblicato sulla GUE del 20.12.2013,che, all'art. 16, sostiene l'"Iniziativa a favore dell'occupazione giovanile per la lotta alla disoccupazione giovanile";

VISTO il Regolamento (UE - EURATOM) n. 1311/2013 del Consiglio del 2.12.2013, il quale stabilisce il quadro finanziario pluriennale per il periodo 2014-2020;

VISTA la Comunicazione della Commissione COM (2013) 144, relativa alla Youth EmploymentInitiative (YEI), che rappresenta un'iniziativa a favore dell'occupazione giovanile, aperta a tutte le Regioni con un livello di disoccupazione giovanile superiore al 25%;

VISTA la Raccomandazione del Consiglio del 22.04.2013, pubblicata sulla GUE Serie C 120/2013 del 26.04.2013,la quale delinea lo schema di opportunità per i giovani, promosso dalla suddetta Comunicazione della Commissione COM (2013) 144, istituendo una "garanzia" per i giovani che invita gli Stati Membri a garantire ai giovani con meno di 25 anni un'offerta qualitativamente valida di lavoro, di proseguimento degli studi, di apprendistato o di tirocinio o altra misura di formazione entro quattro mesi dall'inizio della disoccupazione o dall'uscita dal sistema di istruzione formale (YEI);

VISTO l'Accordo di Partenariato, presentato alla Commissione Europea il 22.04.2014, il quale individua il Programma Operativo Nazionale per l'attuazione della Iniziativa Europea per l'Occupazione dei Giovani" (PON-YEI) tra i Programmi Operativi Nazionali finanziati dal FSE;

VISTO il Regolamento (UE) n. 1407/2013 della Commissione del 18.12.2013 relativo all'applicazione degli articoli 107 e 108 del Trattato sul funzionamento dell'Unione europea agli aiuti «de minimis», pubblicato sulla GUE L 352 del 24.12.2013;

VISTA la Decisione della Commissione Europea C(2014) 4969 dell'11.07.2014, che adotta alcuni elementi del programma operativo "Programma operativo nazionale Iniziativa Occupazione Giovani" per l'attuazione dell'iniziativa per l'occupazione giovanile in Italia in vista di un supporto del Fondo sociale europeo e dell'Iniziativa per l'occupazione giovanile ai fini dell'obiettivo "Investimenti in favore della crescita e dell'occupazione" per le regioni Piemonte, Valle d'Aosta/Vallée d'Aoste, Lombardia, Abruzzo, Molise, Campania, Puglia, Basilicata, Calabria, Sicilia, Sardegna, Provincia Autonoma di Trento, Veneto, Friuli-Venezia Giulia, Emilia-Romagna, Toscana, Umbria, Marche, Lazio in Italia;

VISTO l'Accordo Stato-Regioni del 24.01.2013, avente ad oggetto l'approvazione delle "Linee guida in ma-

teria di tirocini" che detta disposizioni in merito al tirocinio;

VISTI la Legge Regionale n. 23 del 5.08.2013 - "Norme in materia di percorsi formativi diretti all'orientamento e all'inserimento nel mercato del lavoro" ed il successivo Regolamento Regionale n. 3 del 10.03.2014 – "Disposizioni concernenti l'attivazione di tirocini diretti all'orientamento e all'inserimento nel mercato del lavoro";

VISTO l'art. 32 della Legge 18.06.2009, n. 69, che prevede l'obbligo di sostituire la pubblicazione tradizionale all'Albo ufficiale con la pubblicazione di documenti digitali sui siti informatici;

VISTO l'art. 18 del D.lgs. n. 196 del 2003 - "Codice in materia di protezione dei dati personali" in merito ai principi applicabili ai trattamenti effettuati dai soggetti pubblici;

DATO ATTO CHE:

- in data 9.06.2014 è stata sottoscritta la convenzione tra il Ministero del Lavoro e delle Politiche Sociali – DG Politiche Attive e Passive del lavoro e la Regione Puglia per l'attuazione della Garanzia Giovani in qualità di Organismo Intermedio del PON YEI, giusta Deliberazione di Giunta Regionale n. 813 del 5.05.2014, rettificata con successivo atto n. 974 del 20.05.2014, con la quale è stato approvato lo schema di convenzione ed è stato dato mandato al Dirigente del Servizio Autorità di Gestione P.O. FSE di sottoscrivere la stessa e di apportarvi le modifiche ritenute necessarie;
- con la sopra citata Deliberazione di Giunta n. 813/2014, rettificata con D.G.R. n. 974/2014, si è dato altresì mandato ai singoli Servizi Regionali interessati, Formazione Professionale, Politiche per il Lavoro, Politiche Giovanili, Autorità di Gestione P.O. FSE - nell'ambito dell'Area Politiche per lo Sviluppo Economico, Lavoro, Innovazione "che ne assicura il coordinamento complessivo", di porre in essere tutti gli atti amministrativi successivi e conseguenti alla stessa deliberazione per dare attuazione alle misure previste Piano Regionale della Garanzia Giovani, attribuendo al Servizio Politiche per il Lavoro, tra le altre, la Misura 5 – Tirocini extra-curriculari, anche in mobilità geografica";
- con Deliberazione di Giunta Regionale n. 1148 del 4.06.2014 è stato approvato il Piano di Attuazione Regionale" della Regione Puglia per l'attuazione della Garanzia Giovani in qualità di Organismo Intermedio del PON YEI, finalizzato a favorire l'inserimento dei giovani nel mercato del lavoro attraverso l'utilizzo integrato di una serie di strumenti, il cui impiego sinergico intende concorrere alla finalità di ridurre il gap tra giovani e occupazione;
- con successive Determinazioni del Dirigente del Servizio Autorità di Gestione P.O. FSE (D.D. n. 200 del 7.08.2014 e D.D. n. 126 del 15.05.2015) sono state apportate modifiche al "Piano di Attuazione Regionale della Regione Puglia per l'attuazione della Garanzia Giovani in qualità di Organismo Intermedio del PON YEI - D.G.R. n. 1148 del 4 giugno 2014";
- da ultimo, con Deliberazione di Giunta n. 2274 del 17.12.2015 sono state disposte ulteriori modifiche al Piano di Attuazione Regionale della Regione Puglia per l'attuazione della Garanzia Giovani in qualità di Organismo Intermedio del PON YEI - D.G.R. n. 1148 del 4 giugno 2014";
- tra le misure previste all'interno del citato Piano di Attuazione figura altresì il "Tirocinio extracurriculare, anche in mobilità geografica" (Scheda 5), la cui attivazione, in conformità alla disciplina regionale vigente, può essere promossa sia dai servizi per l'impiego che da altri soggetti pubblici e privati individuati all'interno dell'art. 3, Legge Reg. n. 23/2013 e dell'art. 5, Regolamento Reg. n. 3/2014;
- in particolare, la Misura 5 fa riferimento alla attivazione di tirocini formativi e di inserimento/reinserimento nel mercato del lavoro rivolti a giovani di età compresa tra 16 e 29 anni, che hanno assolto, ovvero sono esenti dall'obbligo di istruzione e formazione, iscritti al programma Garanzia Giovani, prevedendo in loro favore l'erogazione di una indennità di partecipazione nella misura e alle condizioni definite con successivi provvedimenti;
- con Determinazione Dirigenziale del Servizio Autorità di Gestione PO FSE n. 405 del 2.10.2014, modificata con A.D. n. 425 del 14.10.2014 ed integrata con successivo A.D. n. 430 del 31.10.2014, è stato adottato, giusta Deliberazione di Giunta n. 1729 del 1.08.2014, l'Avviso Multimisura finalizzato a selezionare attori

(organizzati nella forma di Associazioni Temporanee di soggetti pubblici e/o privati che operano nel campo dei servizi per il lavoro e in quello della formazione professionale) ritenuti, all'esito dell'esame di ammissibilità e della valutazione da parte di apposito nucleo, idonei alla realizzazione delle misure previste dal Piano Regionale della Garanzia Giovani, secondo quanto indicato nelle "schede misura" allegate ed in attuazione delle ulteriori indicazioni relative alle modalità gestionali che la Regione si è riservata di adottare con ulteriori atti;

- con particolare riferimento alla promozione di tirocini, il predetto Avviso Multimisura ha previsto che l'erogazione dei relativi servizi venga attuata in raccordo tra Centri per l'impiego (di seguito, per brevità, C.P.I.) ed Associazioni Temporanee di Scopo (di seguito, per brevità, A.T.S.), demandando a successivi provvedimenti regionali la definizione delle modalità operative attraverso le quali realizzare tale raccordo;
- con Determinazione Dirigenziale del Servizio Autorità di Gestione PO FSE n. 598 del 23.12.2014 sono state approvate le risultanze dell'istruttoria relativa alle istanze pervenute in risposta all'Avviso Multimisura e, successivamente, sottoscritti gli atti unilaterali d'obbligo, in conformità allo schema approvato con Determinazione Dirigenziale n. 13 del 24.02.2015;
- con Determinazione del Dirigente del Servizio Politiche per il Lavoro n. 1044 del 18.05.2015 sono stati approvati i modelli di convenzione e progetto formativo individuale per l'attivazione dei tirocini nell'ambito del programma in oggetto;
- sempre in conformità alla DGRn. 813/2014, rettificata con D.G.R. n. 974/2014, in considerazione della competenza dei C.P.I. a promuovere tirocini extra-curriculari, sono state approvate, con Determinazione del Dirigente del Servizio Politiche per il Lavoro n. 1331 del 07.07.2015 , le "Linee guida in tema di attivazione di tirocini extra-curriculari da parte dei Centri per l'Impiego nell'ambito del Piano di Attuazione Regionale della Regione Puglia per l'attuazione della Garanzia Giovani";
- con Deliberazione di Giunta n. 1527 del 31.07.2015, dato atto della competenza dei C.P.I. ad attuare una serie di misure previste dal Piano Regionale della Garanzia Giovani, nonché dell'avvio e della realizzazione di talune attività, è stato approvato lo schema di convenzione tra la Regione Puglia e le singole Amministrazioni Provinciali,
- unitamente alla Regione Puglia, le Province e la città Metropolitana di Bari hanno provveduto alla sottoscrizione della sopra indicata convenzione per l'erogazione, attraverso i C.P.I., dei servizi relativi alle Misure previste dal PAR Puglia;

RILEVATO CHE:

- la Regione ha destinato nel piano esecutivo regionale di attuazione della Garanzia Giovani un ammontare massimo pari ad euro 25.000.000,00 (risorse YEI) per l'erogazione della misura 5, "Tirocinio extracurriculare anche in mobilità geografica", come indicato nell'art. 4 della Convenzione stipulata tra il Ministero del lavoro e delle Politiche Sociali e la Regione;
- in particolare, sempre in relazione alla realizzazione della Misura 5 - "Tirocinio extracurriculare, anche in mobilità geografica"è stata prevista, all'interno del sopra citato Avviso Multimisura, una dotazione finanziaria complessiva di € 17.500.000,00=, di cui € 2.500.000,00 quale contributo per la promozione dei tirocini ed € 15.000.000,00 quale indennità di partecipazione riconosciuta ai tirocinanti, per il tramite dell'INPS;
- successivamente, con la citata D.G.R. n. 2274/2015 sono state riprogrammate le risorse finanziarie e, in particolare, relativamente alla Misura 5, è stato disposto un incremento per un ammontare complessivo di € 39.435.000,00=, di cui € 23.700.000,00 da destinare al pagamento delle indennità in favore dei tirocinanti;
- con D.D. n. 123 del 3.02.2017, è stato disposto, relativamente alla Misura 5 - "Tirocinio extra-curriculare, anche in mobilità geografica", di incrementare le risorse messe a disposizione dall'Avviso Multimisura per un importo pari ad euro 5.000.000,00=, a valere sulla dotazione del PAR Puglia della specifica Misura, da destinarsi alla indennità di partecipazione riconosciuta ai tirocinanti, per il tramite dell'INPS;
- ai sensi dell'Avviso Multimisura e delle "Linee guida in tema di attivazione di tirocini extra-curriculari da parte dei Centri per l'Impiego nell'ambito del Piano di Attuazione Regionale della Regione Puglia per l'at-

tuazione della Garanzia Giovani", il tirocinante ha diritto a percepire una indennità in ragione della partecipazione alle attività formative, fissata, per legge, nella misura mensile forfettaria di € 450,00 (euro quattrocentocinquanta/00), al lordo delle ritenute di legge eventualmente dovute. In ogni caso, il contributo non può eccedere la somma complessiva di € 2.700,00 (euro duemilasettecento/00) per il caso in cui il tirocinio abbia la durata massima di sei mesi; ovvero, la somma complessiva di € 5.400,00 (euro cinquemilaquattrocento/00) qualora il tirocinio sia destinato a disabili, persone svantaggiate, immigrati richiedenti asilo o titolari di protezione internazionale ed abbia la durata massima di dodici mesi. Il diritto alla indennità, nella misura sopra indicata, matura allorché il tirocinante abbia partecipato almeno al settanta per cento delle attività formative rapportato al monte ore mensile definito all'interno del progetto formativo individuale e si configura come un finanziamento in favore della persona, che non favorisce le imprese ospitanti e non costituisce, quindi, aiuto di Stato ai sensi dell'art. 107, par. 1, del TFUE;

- con Determinazione della Sezione Autorità di Gestione PO FSE n. 178 del 1 marzo 2016 - Adozione disposizioni PON IOG relative alla II Fase di attuazione della Garanzia Giovani e approvazione modifiche al "Piano di Attuazione Regionale" della Regione Puglia per l'attuazione della Garanzia Giovani in qualità di Organismo Intermedio del PON YEI - D.G.R. n.1148 del 4 giugno 2014 – è stato disposto che, per i tirocini attivati a fra data dal 1 marzo 2016 (intendendosi come data di attivazione il giorno di sottoscrizione della Convenzione di tirocinio), l'indennità di partecipazione prevista dalla normativa regionale, nella misura minima di € 450, 00 sarà composta da un importo a valere sul PAR Puglia Garanzia Giovani di € 300,00 e un importo a carico del soggetto ospitante nella misura minima di € 150,00;
- con successiva Determinazione della Sezione Autorità di Gestione PO FSE n. 233 del 16 marzo 2016, a parziale rettifica della citata D.D. n. 178/2016, è stato disposto che, per i tirocini le cui convenzioni siano state trasmesse attraverso la piattaforma Sistema Puglia a far data dal 15 aprile 2016, l'indennità di partecipazione prevista dalla normativa regionale nella misura minima di € 450,00 sarà composta da un importo a valere sul PAR Puglia Garanzia Giovani di € 300,00 e un importo a carico del soggetto ospitante nella misura minima di € 150,00;
- con Determinazione del Dirigente Sezione Politiche per il Lavoro n. 149 del 26 aprile 2016, preso atto di quanto disposto con la citata D.D. n. 233/2016, sono state definite le modalità di attuazione della Misura 5, relativamente alla c.d. II Fase di attuazione della Garanzia Giovani;
- sempre ai sensi dell'Avviso Multimisura e delle "Linee guida in tema di attivazione di tirocini extra-curriculari da parte dei Centri per l'Impiego nell'ambito del Piano di Attuazione Regionale della Regione Puglia per l'attuazione della Garanzia Giovani", l'indennità non spetta nel caso in cui il tirocinante risulti titolare di ASPI o altra forma di ammortizzatore sociale;
- in data 31.03.2015 è stata sottoscritta tra Regione Puglia, lNPS e Ministero del Lavoro e delle Politiche Sociali la Convenzione per l'erogazione dell'indennità di tirocinio nell'ambito del Piano italiano di attuazione della cd. Garanzia Giovani, giusta Deliberazione della Giunta Regionale n. 45 del 1.04.2015 con la quale è stato approvato il format e demandata al Dirigente del Servizio Politiche per il lavoro la relativa sottoscrizione;
- la predetta convenzione prevede che le risorse finanziarie fissate nel piano di attuazione regionale per il Programma Operativo Nazionale Iniziativa Occupazione Giovani, destinate all'erogazione dell'indennità di tirocinio, saranno trattenute dal Ministero del lavoro e delle politiche sociali dalle somme assegnate alla Regione per l'attuazione del Programma Operativo Nazionale Iniziativa Occupazione Giovani e saranno anticipate all'INPS secondo un piano finanziario da concordare tra l'INPS e il Ministero del Lavoro e delle Politiche Sociali in relazione alle specifiche esigenze di cassa e dall'andamento delle certificazioni;
- l'INPS effettua i pagamenti nei limiti delle risorse finanziarie anticipate dal Ministero del lavoro e delle politiche sociali e versate direttamente all'ente previdenziale; a tal fine, la Regione comunica all'INPS, tramite il Sistema Informativo Percettori e secondo le modalità definite in convenzione, entro il giorno 10 del mese successivo a quello di conclusione del bimestre precedente, l'elenco dei soggetti aventi titolo a fruire dell'indennità di tirocinio;
- in conformità con quanto precisato dal Ministero del Lavoro e delle Politiche Sociali (prot. n. 0010894 del

14.05.2015), le Regioni che non intendano prevedere il meccanismo della cumulabilità dell'indennità di tirocinio con la percezione degli ammortizzatori sociali, nelle ipotesi di tirocinanti che risultino dalla verifica SIP titolari di una misura di sostegno al reddito, non invieranno alle sedi regionali i nominativi dei beneficiari;
- con atto prot. n. 0010894.14-05-2015 il Ministero del Lavoro e delle Politiche Sociali ha fornito ulteriori chiarimenti in merito alle modalità con le quali rendere disponibile la provvista finanziaria da parte dell'INPS ai fini del pagamento delle indennità di tirocinio;
- da ultimo, con nota prot. n. 0002063 del 20.02.2017 il Ministero del lavoro e delle Politiche sociali ha disposto che la somma a valere sul PON YOG da destinare all'INPS per l'erogazione ai giovani NEET dell'indennità di partecipazione ai tirocini è pari ad € 28.700.000,00.

RILEVATO, ALTRESI', CHE:
- ai sensi del sopra citato Avviso Multimisura (Scheda 5) e delle sopra richiamate "Linee Guida in tema di attivazione di tirocini extra-curriculari da parte dei Centri per l'Impiego nell'ambito del Piano di Attuazione Regionale della Regione Puglia per l'attuazione della Garanzia Giovani" è posto a carico dei soggetti promotori (partners all'interno delle A.T.S. e C.P.I.) l'obbligo di inoltrare, attraverso la piattaforma dedicata e a cadenza bimestrale, la richiesta di erogazione dell'indennità di partecipazione, corredata della documentazione prescritta e attestante l'effettivo svolgimento delle attività formative;
- con note prot. n. AOOAdGFSE/0017751 del 10.09.2015 e prot. n. AOO_060/0011452 del 10.09.2015 è stato comunicato rispettivamente alle A.T.S. e ai C.P.I. che, a far data dal 14.09.2015, sarebbe stata disponibile *on line* la procedura telematica per l'invio della documentazione prescritta dall'Avviso Multimisura (Scheda 5) e dalle Linee guida, segnalando l'obbligatorietà dell'utilizzo della piattaforma dedicata all'interno del sito http://www.sistema.puglia.it/SistemaPuglia/garanziagiovani;
- a partire dal 14.09.2015 sono state inserite le istanze relative alla rendicontazione delle attività formative svolte nell'ambito di tirocini avviati a partire dall'11.05.2015 per il tramite dei C.P.I. e dal 27.05.2015 per il tramite delle A.T.S.;
- il bimestre è individuato in piattaforma con riferimento al bimestre solare, tenuto conto della data iniziale indicata nel progetto formativo e nel calendario delle attività;
- a partire dalla data dell'8.10.2015 è stata attivata per i soggetti promotori la funzione che consente loro di riscontrare le richieste di integrazione documentale inviate, sempre per il tramite della piattaforma telematica, dagli uffici regionali;
- con nota prot. n. AOO_060/0013395 del 22.10.2015 il Dirigente del Servizio Politiche per il Lavoro ha fornito ulteriori chiarimenti in merito ai tirocini attivati nell'ambito del Piano di Attuazione Regionale Puglia 2014;
- con A.D. n. 343 del 16.09.2016, pubblicato sul B.U.R.P. n. 107 del 22.09.2016, sono state rigettate, tra le altre, le istanze di erogazione dell'indennità maturata in ragione della partecipazione al primo bimestre di attività formative presentate dai neet Vaira Paola e Quaranta Rosa;
- successivamente, l'Amministrazione, a seguito di approfondimenti svolti sulla posizione dei citati neet, ha accertato la sussistenza del relativo diritto ad ottenere l'indennità afferente al primo bimestre, rettificando l'esito dell'esame istruttorio;
- in ordine alle richieste di erogazione della indennità di partecipazione al primo bimestre (solare) di attività formative inserite in piattaforma nel periodo compreso tra il 15.01.2016 ed il 09.12.2016, pertanto, alla data di adozione del presente atto, risulta perfezionata l'attività istruttoria relativamente alle istanze presentate dai tirocinanti riportati nell'Allegato A, quale parte integrante ed essenziale del presente atto;
- sulla base della documentazione prodotta dai soggetti promotori dei tirocini e sulla base delle risultanze istruttorie presenti in piattaforma, di cui con il presente provvedimento si prende atto, sussistono i presupposti per la erogazione del trattamento economico nei confronti dei tirocinanti indicati nell'Allegato A, quale parte integrante ed essenziale del presente atto, relativamente al periodo e per il numero di mensilità ivi riportati; il tutto per un importo complessivo pari ad € 216.300,00 (euro duecentosedicimilatrecento/00);

- alla data di adozione del presente atto, sulla base dei dati disponibili all'interno del Sistema Informativo Percettori (SIP) risulta che nessuno dei tirocinanti di cui all'Allegato A è stato titolare di ammortizzatori sociali nel periodo di partecipazione alle attività formative in relazione al quale viene riconosciuto il diritto alla indennità di cui al presente provvedimento;

Tanto premesso e precisato, si rende necessario:

- in via preliminare, revocare parzialmente, per le ragioni sopra esposte, l'A.D. n. n. 343 del 16.09.2016, limitatamente alla parte in cui prevede il rigetto delle istanze presentate da Vaira Paola e Quaranta Rosa;
- quindi, considerate le risultanze istruttorie presenti in piattaforma, autorizzare l'INPS, in qualità di ente pagatore, alla erogazione dell'indennità di partecipazione relativa al primo bimestre, nei limiti delle risorse disponibili, comunicando, tramite il Sistema Informativo Percettori e secondo le modalità definite in convenzione, i nominativi dei soggetti e l'importo del trattamento economico come riportati nell'Allegato A, quale parte integrante ed essenziale del presente atto;

VERIFICA AI SENSI DEL D. LGS. N. 196/03

Garanzie alla riservatezza

La pubblicazione dell'atto all'albo, salve le garanzie previste dalla legge 241/90 in tema di accesso ai documenti amministrativi, avviene nel rispetto della tutela alla riservatezza dei cittadini, secondo quanto disposto dal D.lgs. 196/03 in materia di protezione dei dati personali, nonché dal vigente regolamento regionale n. 5/2006 per il trattamento dei dati sensibili e giudiziari.

Ai fini della pubblicità legale, l'atto destinato alla pubblicazione è redatto in modo da evitare la diffusione di dati personali identificativi non necessari ovvero il riferimento a dati sensibili; qualora tali dati fossero indispensabili per l'adozione dell'atto, essi sono trasferiti in documenti separati, esplicitamente richiamati.

ADEMPIMENTI CONTABILI AI SENSI DELLA D.LGS n.118/2011

Il presente provvedimento non comporta alcun mutamento qualitativo e quantitativo di entrata o di spesa né a carico del bilancio regionale né a carico degli Enti per i cui debiti i creditori potrebbero rivalersi sulla Regione ed è escluso ogni onere aggiuntivo rispetto a quelli già autorizzati a valere sullo stanziamento previsto dal bilancio regionale.

Non ricorrono gli obblighi di cui agli artt. 26 e 27 del D.lgs. 14 marzo 2013 n. 33.

Ritenuto di dover provvedere in merito, in quanto trattasi di materia ricadente in quella di cui all'art. 5, co. 1, L.R. n. 7/1997

DETERMINA

- di prendere atto di quanto indicato in premessa, che qui si intende integralmente riportato e condiviso;

- di dare atto che i tirocinanti indicati nell'Allegato A, quale parte integrante ed essenziale del presente atto, hanno diritto alla erogazione della indennità di partecipazione al primo bimestre di attività formative, per il numero di mensilità e relativamente al periodo precisati all'interno del citato Allegato; il tutto per un importo complessivo pari ad € 216.300,00 (euro duecentosedicimilatrecento/00);

- di autorizzare l'INPS al pagamento dell'indennità di partecipazione relativa al primo bimestre, nei limiti delle risorse disponibili, comunicando, tramite il Sistema Informativo Percettori e secondo le modalità definite in convenzione, i nominativi dei soggetti e l'importo del trattamento economico come riportati nell'Allegato A, quale parte integrante ed essenziale del presente atto.

Il provvedimento viene redatto in forma integrale e "per estratto", con parti oscurate non necessarie ai fini di pubblicità legale, nel rispetto della tutela alla riservatezza dei cittadini, secondo quanto disposto dal D.Lgs. n. 196/03 in materia di protezione dei dati personali e ss. mm. e ii.

Avverso il presente atto è possibile proporre istanza di riesame al Dirigente della Sezione Promozione e Tutela del Lavoro; la relativa istanza dovrà essere inviata a mezzo pec(tirocini.garanziagiovani.regione.puglia@pec.rupar.puglia.it), indicando il codice identificativo della pratica, **entro 30 gg dalla data di pubblicazione sul BURP** della presente determina, che costituisce notifica agli interessati.

Il presente provvedimento:

a) sarà pubblicato (per estratto) all'albo della Sezione Promozione e Tutela del Lavoro;
b) sarà trasmesso in copia conforme all'originale alla Segreteria della Giunta Regionale;
c) sarà pubblicato (per estratto) nel sito ufficiale della Regione Puglia: www.regione.puglia.it, nella Sezione "Amministrazione trasparente";
d) sarà trasmesso in copia (per estratto) all'Assessore alla Formazione e Lavoro.
e) sarà pubblicato sul B.U.R.P. per la notifica agli interessati.

Il presente atto, redatto in unico originale, è composto da n. 20 pagine in originale, di cui n. 9 pagine contenenti l'Allegato A.

Il Dirigente della Sezione Promozione e Tutela del Lavoro
Dott.ssa Luisa Anna FIORE

REGIONE PUGLIA

DIPARTIMENTO SVILUPPO ECONOMICO, INNOVAZIONE, ISTRUZIONE, FORMAZIONE E LAVORO

SEZIONE PROMOZIONE E TUTELA DEL LAVORO

ALLEGATO A

N.	Codice pratica	Cognome	Nome	Codice Fiscale	Inizio I bimestre attività formative	Fine I bimestre attività formative	CUP	Importo €	N. Mensilità riconosciute
1	OHX5NQ5	VAIRA	PAOLA	VRAPLA86M68B180V	04/12/2015	03/02/2016	B87H14013250006	900	2
2	APRR365	DELL'ERA	FRANCESCO	DLLFNC93A16F262H	02/03/2016	01/05/2016	B97H14010850006	900	2
3	N5VP0W5	QUARANTA	ROSA	QRNRSO88M64A662Q	07/03/2016	06/05/2016	B97H14010860006	900	2
4	DK35DL7	MANIGRASSO	ELIGIA	MNGLGE85T52E205Q	18/04/2016	17/06/2016	B47H14006350006	900	2
5	86X8YT7	POLICASTRO	SAVINO	PLCSVN97H13A285J	22/04/2016	21/06/2016	B87H14013000006	600	2
6	N3MI7H6	LAMESTA	GIUSEPPE	LMSGPP96H26A285J	13/04/2016	12/06/2016	B57H14009000006	600	2
7	INK6SD4	LAVISTA	GAETANA	LVSGTN89A54D643M	03/06/2016	02/08/2016	B77H14012500006	600	2
8	HKM70V1	ROMANO	SIMONA	RMNSMN96S58E205S	20/06/2016	19/08/2016	B47H14006530006	600	2
9	G5YBFY2	PAPARELLA	GIUSEPPE	PPRGPP92P26A669F	24/06/2016	23/08/2016	B97H14010780006	600	2
10	4WTX2L7	CALABRESE	FEDERICA ROSANGELA	CLBFRC93D61A669G	29/06/2016	28/08/2016	B57H14010330006	300	1 (29/06/2016 – 28/07/2016)
11	QJ81MX7	DINIELLI	ELISABETTA	DNLLBT93R61I608E	20/06/2016	19/08/2016	B57H14010420006	600	2
12	XSXKIS3	BONASIA	ANNALISA	BNSNLS85S63A662F	23/05/2016	22/07/2016	B97H14010570006	600	2
13	4CEIDA7	SCHIAVONE	ANDREA	SCHNDR90L13B180H	01/07/2016	31/08/2016	B77H14012610006	600	2
14	FPAXZ24	POMES	TERESA	PMSTRS88R43G187T	04/07/2016	03/09/2016	B97H14010880006	600	2
15	KHXDAD0	RUSSO	SIRIO	RSSSRI97P28H096A	03/05/2016	02/07/2016	B87H14010460006	600	2
16	BL8ZQD8	LESTINGI	NICOLA	LSTNCL92R17L328X	01/07/2016	31/08/2016	B57H14010230006	600	2
17	Y89HEC6	SANTOVITO	MADDALENA	SNTMDL94M44A285V	07/07/2016	06/09/2016	B87H14011830006	300	1 (07/07/2016 – 06/08/2016)
18	FMTD877	ZIZZI	ALESSIO	ZZZLSS98R07F152Z	13/07/2016	12/09/2016	B87H14013260006	600	2
19	AUD2AU9	PORRO	MARIA LUISA	PRRMLS97L53A285C	18/07/2016	17/09/2016	B87H14012450006	300	1 (18/07/2016 – 17/08/2016)
20	2G6YG32	SINANTE	GIUSEPPE	SNNGPP94M20A662L	13/07/2016	12/09/2016	B67H14007810006	600	2
21	OLCSQ11	SEMERARO	ILARIA	SMRLRI90T57F152B	23/05/2016	22/07/2016	B87H14010750006	600	2
22	MBMJAP4	DILELLA	ANTONIO	DLLNTN95S14A662G	13/04/2016	12/06/2016	B47H14006420006	600	2
23	I1YC747	TRIA	CATERINA	TRICRN91B44F376M	26/07/2016	25/09/2016	B97H14010160006	600	2
24	B8EDQA8	MIACOLA	ILARIA	MCLLRI89D48A662F	26/07/2016	25/09/2016	B87H14012170006	600	2
25	901AVJ5	POVIA	MAURO	PVOMRA96D03A883A	25/07/2016	24/09/2016	B17H14005290006	600	2
26	D94YZH8	LOCONSOLE	DANIELE	LCNDNL89A14B180F	06/06/2016	05/08/2016	B87H14010980006	600	2
27	8M38L58	DE DONNO	DOMENICA SERENA	DDNDNC87L43G751U	25/07/2016	24/09/2016	B47H14006280006	600	2
28	F4TV5N3	IPPOLITO	ROBERTO	PPLRRT93L28F376T	26/07/2016	25/09/2016	B67H14007760006	600	2
29	0SCS8C6	DI RELLA	FRANCESCO	DRLFNC91T28A662I	25/07/2016	24/09/2016	B97H14010620006	600	2
30	5QVMAA2	CONVERSANO	FEDERICA	CNVFRC89T52A285R	27/07/2016	26/09/2016	B87H14012590006	600	2
31	RN01X85	SPADAFINA	EMANUELE	SPDMNL88P12L109P	26/07/2016	25/09/2016	B97H14010930006	600	2
32	OF94TT8	FRACCHIOLLA	ROBERTO	FRCRRT93H19L109S	01/08/2016	30/09/2016	B57H14010430006	600	2
33	BBYWS55	TROTTA	ROSA RITA	TRTRRT92M46E885L	08/03/2016	07/05/2016	B77H14012760006	900	2
34	V4ILFM5	DE MITRI	ANNA CAROLINA	DMTNCR88H48C978C	27/07/2016	26/09/2016	B57H14010570006	600	2
35	D3MN0E2	BARLETTANO	MARIA GABRIELLA	BRLMGB88H50D862C	25/07/2016	24/09/2016	B47H14006360006	600	2
36	HVQOOJ4	LAMARCA	IVANA	LMRVNI96D43A883W	01/08/2016	30/09/2016	B57H14010460006	600	2

REGIONE PUGLIA

DIPARTIMENTO SVILUPPO ECONOMICO, INNOVAZIONE, ISTRUZIONE, FORMAZIONE E LAVORO

SEZIONE PROMOZIONE E TUTELA DEL LAVORO

37	EPC4Q75	GRECO	FABRIZIO	GRCFRZ93B13D862K	29/07/2016	28/09/2016	B87H14012850006	600	2
38	PIJP755	DE BENEDITTIS	ROXANA ADNANA	DBNRND87T60Z129H	25/07/2016	24/09/2016	B67H14007690006	600	2
39	C2BKFF6	POMES	FABIO	PMSFBA89A28I690L	16/05/2016	15/07/2016	B97H14010840006	300	1 (16/05/2016 – 15/06/2016)
40	R7O9013	TAPPI	DAVIDE	TPPDVD90E31I158J	29/07/2016	28/09/2016	B77H14012700006	300	1 (29/08/2016 – 28/09/2016)
41	VTVGTE5	ALI	NASIR	LAINSR91S20Z236U	01/08/2016	30/09/2016	B77H14012300006	600	2
42	WUMDMV4	SAPONARA	ROSSELLA	SPNRSL93A46F376J	01/08/2016	30/09/2016	B67H14007800006	600	2
43	YRXI180	IANNACCI	MARCO	NNCMRC95P14H926O	01/08/2016	30/09/2016	B27H14007540006	600	2
44	KSLUQA1	RICCIATO	CLAUDIA	RCCCLD90E71C978G	16/05/2016	15/07/2016	B87H14013040006	600	2
45	8YTC2A4	COSTIGLIOLA	MICHELE	CSTMHL94E21L049U	25/07/2016	24/09/2016	B57H14010400006	600	2
46	K2TLAR1	PAGANO	FEDERICA	PGNFRC95H41C978K	26/07/2016	25/09/2016	B47H14006480006	300	1 (26/08/2016 – 25/09/2016)
47	T5X3M26	SIBILLANO	ALESSIO	SBLLSS86M16A285N	27/07/2016	26/09/2016	B87H14013140006	600	2
48	K3SEE88	MASTROLEO	LUCA	MSTLCU91A06D883F	28/07/2016	27/09/2016	B47H14006470006	600	2
49	FED16I6	MELE	MIRIANA	MLEMRN94C68I330P	01/08/2016	30/09/2016	B57H14010240006	300	1 (01/09/2016 – 30/09/2016)
50	O8Z4D10	MEZZAPESA	ORIELLA	MZZRLL94S48A893L	01/08/2016	30/09/2016	B57H14010550006	600	2
51	PU3QUR3	PIZZIGALLO	CRISTIANA	PZZCST86P57E986A	01/08/2016	30/09/2016	B97H14010820006	600	2
52	T7ZO7Y4	DASCOLI	WALTER	DSCWTR95E05L328O	01/08/2016	30/09/2016	B17H14005390006	600	2
53	3UTLGI7	TESE'	MAURO	TSEMRA89A02I119V	01/08/2016	30/09/2016	B77H14012660006	600	2
54	LJQPUF7	PEDONE	ANTONIO	PDNNTN90D15A662E	09/06/2016	08/08/2016	B67H14007600006	600	2
55	L7864R7	FANIZZI	FRANCESCO VITO	FNZFNC88L30C975Y	16/05/2016	15/07/2016	B97H14010630006	600	2
56	DC37HY2	SELANO	RICCARDO	SLNRCR97L13D643V	01/08/2016	30/09/2016	B67H14007610006	600	2
57	1WBNFH5	MODUGNO	FRANCESCA	MDGFNC95E69A662V	01/08/2016	30/09/2016	B67H14007590006	300	1 (01/09/2016 – 30/09/2016)
58	EB9ECM3	CASSANO	SALVATORE	CSSSVT93D29A669W	16/05/2016	15/07/2016	B97H14010520006	600	2
59	G698EH8	GALIANO	FRANCESCO	GLNFNC96M14D761Y	01/08/2016	30/09/2016	B97H14010640006	300	1 (01/08/2016 – 31/08/2016)
60	JBAC5T8	MAGRONE	ALBERTO GIOACCHINO	MGRLRT95H16L109F	01/08/2016	30/09/2016	B17H14005400006	600	2
61	FE2SCM4	SIGRISI	DOMENICO	SGRDNC93T10F284O	01/08/2016	30/09/2016	B57H14010250006	600	2
62	82T1HZ1	FRANCAVILLA	ILARIA NUNZIA	FRNLNN92T45A285S	03/08/2016	02/10/2016	B87H14012490006	600	2
63	DS71DG9	LUPIA	MINO	LPUMNI86L17F280L	01/08/2016	30/09/2016	B97H14010490006	600	2
64	33UPHY4	CAFIERI	DOMENICO	CFRDNC94M18A285C	25/07/2016	24/09/2016	B87H14012470006	600	2
65	2GUAPD5	BARBAROSSA	ROBERTO GIOSUE'	BRBRRT92B10L109O	03/08/2016	02/10/2016	B87H14012530006	600	2
66	PG9K354	BALDINI	CONCETTA	BLDCCT96E66A883F	01/08/2016	30/09/2016	B17H14005410006	600	2
67	Y6HTR52	POSA	ANGELO	PSONGL96L16E223G	01/08/2016	30/09/2016	B97H14010830006	600	2
68	44VGTX6	RUSSO	PASQUALE	RSSPQL91M03D643Q	04/08/2016	03/10/2016	B77H14012570006	600	2
69	9SQHOE8	CUCCI	ALESSANDRA	CCCLSN93L43D851K	29/07/2016	28/09/2016	B47H14006400006	600	2
70	QMYR421	TRICARICO	ALESSANDRO	TRCLSN91E30D883O	19/07/2016	18/09/2016	B97H14010430006	600	2
71	CN8CTN5	SANARICA	FEDERICA	SNRFRC86M57E205F	09/06/2016	08/08/2016	B57H14010640006	600	2
72	YTC3OD1	LASARACINA	ROSA	LSRRSO89M49A662O	09/06/2016	08/08/2016	B77H14012230006	600	2
73	QJ59O17	CASAMASSIMA	DOMENICO	CSMDNC88A23A048X	13/06/2016	12/08/2016	B67H14007660006	600	2
74	XNVJS15	BENEFICO	IGNAZIO	BNFGNZ94C29L049L	04/08/2016	03/10/2016	B57H14010320006	600	2
75	V2COJW4	DAMIANO	ANNAMARIA	DMNNMR95S47Z133Z	01/08/2016	30/09/2016	B97H14010530006	600	2
76	YAHNV94	NEGLIA	MARICA	NGLMRC96R47D508N	03/08/2016	02/10/2016	B17H14005490006	600	2
77	4PSPAS5	BILANCIA	GERARDO	BLNGRD93D10D643G	02/08/2016	01/10/2016	B27H14007450006	600	2

REGIONE PUGLIA

DIPARTIMENTO SVILUPPO ECONOMICO, INNOVAZIONE, ISTRUZIONE, FORMAZIONE E LAVORO

SEZIONE PROMOZIONE E TUTELA DEL LAVORO

78	NORB7H4	PALOMBA	FEDERICA	PLMFRC92S49I119H	25/07/2016	24/09/2016	B77H14012480006	600	2
79	GT3CG23	VEDRUCCIO	PASQUALE	VDRPQL93B04I119M	05/08/2016	04/10/2016	B57H14010740006	600	2
80	WJ6DNI5	QUARTA	FEDERICA	QRTFRC87T48B180V	22/07/2016	21/09/2016	B87H14013050006	600	2
81	Q6E35M6	DESANTIS	MICHELE ANTONIO	DSNMHL94D30D508A	02/08/2016	01/10/2016	B87H14012650006	600	2
82	JMQRL71	FABBIANO	ALEX	FBBLXA96S06D643D	01/08/2016	30/09/2016	B17H14005440006	600	2
83	RBUPCB2	PALMA	CHRISTIAN	PLMCRS91M11B180H	22/07/2016	21/09/2016	B87H14012940006	600	2
84	WWCUHG7	AMORESE	GIUSEPPE	MRSGPP96E20C983S	01/02/2016	31/03/2016	B57H14010300006	900	2
85	9UL6CS2	ALBANESE	FRANCESCO	LBNFNC99C13Z112W	01/08/2016	30/09/2016	B77H14012290006	600	2
86	I2H04X5	GIGANTE	MICHELE	GGNMHL93L12H793Z	18/07/2016	17/09/2016	B97H14010790006	600	2
87	XUL4NO3	LOCONTE	WALTER	LCNWTR86D19L328Q	03/08/2016	02/10/2016	B87H14012820006	600	2
88	BDIPIS0	GINESE	ANTONIO	GNSNTN90C25D643U	28/07/2016	27/09/2016	B77H14012440006	300	1 (28/07/2016 – 27/08/2016)
89	AJKBBY3	BOCCUZZI	MARINA	BCCMRN93D41F784K	04/08/2016	03/10/2016	B67H14007640006	600	2
90	OBAMGH7	GIANNOTTE	ANNA RITA	GNNNRT89B65A662F	01/08/2016	30/09/2016	B97H14010700006	600	2
91	92U92V7	MASTROLORITO	ANTONIO	MSTNTN91H18H985Q	01/08/2016	30/09/2016	B57H14009810006	600	2
92	6UDAQJ5	SUMERANO	VALENTINA	SMRVNT87T41L328T	01/08/2016	30/09/2016	B67H14007850006	600	2
93	HYMBND3	TENACE	FABIO	TNCFBA87E12H926T	01/08/2016	30/09/2016	B37H14009840006	600	2
94	TIGETM5	CARPANO	VALENTINA	CRPVNT93B63E885K	01/08/2016	30/09/2016	B37H14009690006	600	2
95	SBHYYK5	PRENCIPE	MARTA	PRNMRT87E54E885Q	01/08/2016	30/09/2016	B77H14012540006	600	2
96	A16ALP0	MONTEROSSO	MARIACARMEN	MNTMCR88A42A089Q	01/08/2016	30/09/2016	B77H14012460006	300	1 (01/09/2016 – 30/09/2016)
97	1XHRBH1	DAMBELE	ABOUBAKAR	DMBBKR93T03Z329J	01/08/2016	30/09/2016	B17H14005430006	600	2
98	WWA3L72	QUARANTA	STEFANO	QRNSFN94H22A662G	28/07/2016	27/09/2016	B97H14010400006	600	2
99	61TTV58	TARTARO	IGNAZIO	TRTGNZ88D15L109U	04/08/2016	03/10/2016	B77H14012690006	600	2
100	9L7GO66	DI TERLIZZI	MARIA GIOVANNA	DTRMGV93R62L328I	03/08/2016	02/10/2016	B77H14012390006	600	2
101	NR8CRB1	GAETANI	FEDERICA	GTNFRC92P51L219I	18/07/2016	17/09/2016	B87H14012710006	600	2
102	B1GXBC8	STIGLIANO	MARIALISA	STGMLS85C53A225L	01/08/2016	30/09/2016	B77H14012720006	600	2
103	AN9IM44	CAPUTI	DOMENICO	CPTDNC94E23L109E	04/07/2016	03/09/2016	B17H14005420006	600	2
104	645US47	TARENTINI	SOFIA	TRNSFO92L71E882K	02/08/2016	01/10/2016	B87H14013180006	600	2
105	Y04PEM6	BISCEGLIA	MARIA GIUSEPPA	BSCMGS90A42H926O	02/08/2016	01/10/2016	B37H14009670006	600	2
106	1OSFG37	MAIORANO	MARCELLO	MRNMCL93D06B619L	05/08/2016	04/10/2016	B87H14012870006	600	2
107	49QX8X8	ALESSANDRELLI	LORENZO	LSSLNZ96E23F842M	04/08/2016	03/10/2016	B47H14006380006	600	2
108	BMWPO58	ANGELASTRI	GIUSEPPE	NGLGPP93A10A225X	02/08/2016	01/10/2016	B77H14012310006	600	2
109	84GWR77	EPISCOPO	ANGELO	PSCNGL94H08A285W	03/08/2016	02/10/2016	B87H14012680006	300	1 (03/09/2016 – 02/10/2016)
110	44LM5H5	COCCIA	ADRIANO	CCCDRN94C31D643U	01/08/2016	30/09/2016	B27H14007460006	600	2
111	E8ZRGJ1	SCIOTI	MARIO	SCTMRA91D04A662I	25/07/2016	24/09/2016	B87H14013130006	600	2
112	ALCEYK0	PAGLIALONGA	FRANCESCA	PGLFNC97R55Z133Z	02/08/2016	01/10/2016	B57H14010540006	600	2
113	YHI9L37	DESTRATIS	FRANCESCO	DSTFNC93R04E882N	03/08/2016	02/10/2016	B47H14006410006	600	2
114	KGQ7WI1	LEUCCI	MARIA TERESA	LCCMTR86H57E506U	03/08/2016	02/10/2016	B87H14012860006	600	2
115	7D45W12	LACORTE	LUANA	LCRLNU89R42G187L	11/07/2016	10/09/2016	B97H14010680006	300	1 (11/07/2016 – 10/08/2016)
116	AYHWM87	DI GIOIA	MICHELE	DGIMHL88D02C983T	01/08/2016	30/09/2016	B57H14010580006	600	2
117	TMHT5A8	AMMIRATO	ELISA	MMRLSE93H51I119L	05/08/2016	04/10/2016	B57H14010270006	600	2
118	TUFR4Y6	NANNI	MANUEL	NNNMNL91S18Z504P	01/08/2016	30/09/2016	B97H14010760006	600	2
119	17KWJG7	NARDELLA	EMANUELE	NRDMNL93P16D643D	04/07/2016	03/09/2016	B37H14009630006	600	2
120	0C2YA48	SIMONATTI	INDRO	SMNNDR94E20D643R	02/08/2016	01/10/2016	B77H14012630006	600	2
121	5O59YH6	BOTTALICO	ANDREA	BTTNDR92A19A662M	01/08/2016	30/09/2016	B97H14010610006	600	2

REGIONE PUGLIA

DIPARTIMENTO SVILUPPO ECONOMICO, INNOVAZIONE, ISTRUZIONE, FORMAZIONE E LAVORO

SEZIONE PROMOZIONE E TUTELA DEL LAVORO

122	GTS88H0	PARISI	MARIAGRAZIA	PRSMGR89T45L418T	06/08/2016	05/10/2016	B67H14007770006	600	2
123	YZ269I2	DE DOMINICIS	ALESSANDRO MICHELE	DDMLSN94L09E506Q	02/08/2016	01/10/2016	B87H14012660006	600	2
124	1JEHPO6	NATOLA	NOEMI	NTLNMO89C54D643I	01/08/2016	30/09/2016	B37H14009790006	600	2
125	J8J1TJ6	STEFANIZZI	MARCO	STFMRC97S10D862L	05/08/2016	04/10/2016	B67H14007840006	600	2
126	MYDLKW8	PANTALONE	LAURA	PNTLRA97T45E506K	02/08/2016	01/10/2016	B47H14006490006	600	2
127	7POQKA7	DIPACE	IVAN	DPCVNI91T31H926E	04/08/2016	03/10/2016	B77H14012400006	600	2
128	6CWCOY6	MASCARETTI	NATASHA	MSCNSH89L48L049J	03/08/2016	02/10/2016	B57H14010500006	600	2
129	YMRY102	FRISARI	MARILISA	FRSMLS93H65A883O	04/08/2016	03/10/2016	B77H14012430006	600	2
130	4SZEYA4	GRECO	ROSARIA MELANIE	GRCRRM92E61Z112N	05/08/2016	04/10/2016	B47H14006450006	600	2
131	RFZQCH9	IRIDE	COSIMO	RDICSM94E06F284C	01/08/2016	30/09/2016	B87H14012790006	600	2
132	32RE432	TUDUSCIUC	MADALINA CRISTINA	TDSMLN95E63Z129Y	01/08/2016	30/09/2016	B87H14013230006	600	2
133	85BC8M6	MASTROMARINO	MICHELE	MSTMHL95D10F784I	01/08/2016	30/09/2016	B87H14012900006	600	2
134	W6K8902	INGROSSO	ANGELO	NGRNGL94H29E506O	26/07/2016	25/09/2016	B87H14012770006	600	2
135	BZP5PU1	D'AGOSTINO	PAOLA	DGSPLA94T46E155U	05/08/2016	04/10/2016	B87H14012600006	600	2
136	2DPJ7X2	GRANATA	EMANUELA	GRNMNL90S68L328K	03/08/2016	02/10/2016	B87H14012720006	600	2
137	ABL3BC3	CALABRESE	TERESA	CLBTRS89L55F280A	04/07/2016	03/09/2016	B47H14006370006	600	2
138	QWYQP91	CICCONE	CECILIA	CCCCCL90B57D643Y	04/08/2016	03/10/2016	B57H14010350006	600	2
139	ASFCO41	VERARDO	MELANIA	VRRMLN87T42G751L	02/08/2016	01/10/2016	B67H14007860006	600	2
140	X37GTI3	DEROSA	FRANCESCO	DRSFNC92S27A662N	05/08/2016	04/10/2016	B97H14010590006	600	2
141	2TS2FH9	LONGO	EMMANUEL	LNGMNL95D07H793J	04/08/2016	03/10/2016	B87H14012880006	600	2
142	8R30CL0	IMBRIANI	LUCA	MBRLCU98P04F842H	04/08/2016	03/10/2016	B87H14012740006	600	2
143	NRPIF86	D'ATTOMA	DANILO	DTTDNL97C03C975B	02/08/2016	01/10/2016	B97H14010540006	600	2
144	F2N4TE8	FORLEO	DONATO	FRLDNT93R11I330Y	01/08/2016	30/09/2016	B87H14012700006	600	2
145	5GIG488	PARADISO	MARIAGRAZIA	PRDMGR88C58E038Y	02/08/2016	01/10/2016	B87H14012950006	300	1 (02/09/2016 – 01/10/2016)
146	ARCGRV6	CASSANO	STEFANIA	CSSSFN86T53L109G	13/06/2016	12/08/2016	B57H14010340006	600	2
147	UWWSSB3	MANZO	ALESSIA	MNZLSS93E61D862L	05/08/2016	04/10/2016	B97H14010720006	300	1 (05/09/2016 – 04/10/2016)
148	YUF5TR9	BESO	FRANCESCA	BSEFNC87E43B180G	02/08/2016	01/10/2016	B87H14013290006	600	2
149	PFPWME4	SPINELLI	ANDREA	SPNNDR92R20E155K	05/08/2016	04/10/2016	B87H14013170006	600	2
150	UIELLQ3	BRUNO	ANDREA	BRNNDR90T23A662O	01/08/2016	30/09/2016	B97H14010900006	600	2
151	S1CNH46	TOTA	ANNA	TTONNA90M49A285L	04/08/2016	03/10/2016	B97H14010980006	600	2
152	536M6F7	CAVALLO	IVANA	CVLVNI96M44F152W	02/08/2016	01/10/2016	B87H14012550006	600	2
153	MFFAI64	PARISI	REBECCA	PRSRCC96E57F842R	01/08/2016	30/09/2016	B77H14012510006	600	2
154	64MNSA7	LAGUARDIA	CATERINA	LGRCRN89R41C975U	25/05/2016	24/07/2016	B47H14006520006	600	2
155	81L2RN4	LASALANDRA	MARIAGRAZIA	LSLMGR89B67A225L	01/08/2016	30/09/2016	B87H14012830006	600	2
156	RE3FI95	D'UGGENTO	GIUSEPPE	DGGGPP95L24E882Z	03/08/2016	02/10/2016	B87H14012690006	600	2
157	3UZMB38	CUOCCI	VALENTINA	CCCVNT96D51L109N	05/07/2016	04/09/2016	B57H14010380006	600	2
158	BD2DAM6	ROMITO	VALENTINA	RMTVNT91C53E882N	05/08/2016	04/10/2016	B87H14013110006	600	2
159	O7O2711	RIZZO	VALENTINA	RZZVNT96R58B506W	06/08/2016	05/10/2016	B87H14013070006	600	2
160	2B55WU2	CAPIROLA	JACOPO	CPRJCP93H03E506H	08/08/2016	07/10/2016	B87H14012580006	600	2
161	CMJOIW4	FIORELLA	ANDREA	FRLNDR97H13D643X	02/08/2016	01/10/2016	B27H14007500006	600	2
162	4QD4Y81	AMORESE	EMERENZIANA	MRSMNZ91A68L109C	05/08/2016	04/10/2016	B57H14010280006	600	2
163	832HSZ7	CAVALLONE	AZZURRA	CVLZRR87M47E882Z	04/08/2016	03/10/2016	B47H14006390006	600	2
164	NVOXLQ4	ROSSIELLO	ROSANNA	RSSRNN92T62A662G	02/08/2016	01/10/2016	B97H14010890006	600	2
165	QQ2X816	VILLANI	FRANCESCO PIO	VLLFNC87T31H926K	04/08/2016	03/10/2016	B27H14007620006	300	1 (04/08/2016 – 03/09/2016)

REGIONE PUGLIA

DIPARTIMENTO SVILUPPO ECONOMICO, INNOVAZIONE, ISTRUZIONE, FORMAZIONE E LAVORO

SEZIONE PROMOZIONE E TUTELA DEL LAVORO

166	G7KA5E0	SANTORO	ARIANNA	SNTRNN94L49L049Y	04/07/2016	03/09/2016	B57H14010630006	600	2
167	63CVVY0	SPECIALE	ROSITA	SPCRST91E58L049Q	01/08/2016	30/09/2016	B57H14010700006	600	2
168	5Q7ORG8	TRIDICI	LUDOVICA	TRDLVC88A48B936W	03/08/2016	02/10/2016	B47H14006580006	600	2
169	RCRUNV3	SERGI	GIOVANNI LORENZO	SRGGNN95L11B936Y	26/07/2016	25/09/2016	B77H14012620006	600	2
170	LJUPY56	SARDONE	NICOLA	SRDNCL96E01A662X	10/08/2016	09/10/2016	B97H14010910006	600	2
171	06154K7	DI TINGO	CARMELA	DTNCML96M55C136E	01/08/2016	30/09/2016	B87H14012670006	600	2
172	P4SGO25	RIZZATO	MATTEO	RZZMTT91H03C978O	10/05/2016	09/07/2016	B27H14007570006	600	2
173	NMP4DA9	MARRA	IPPAZIO ANTONIO	MRRPZN93P26Z112N	08/08/2016	07/10/2016	B17H14005460006	600	2
174	TRAS0M8	SPORTELLI	ELISABETTA	SPRLBT91M62H096S	13/05/2016	12/07/2016	B37H14009620006	600	2
175	7U613M4	ADDARIO	VITO	DDRVTI96A24A662W	11/07/2016	10/09/2016	B97H14010380006	600	2
176	LGIXNC6	GIOVANNIELLO	NICOLA	GVNNCL92E25B619O	06/08/2016	05/10/2016	B67H14007730006	600	2
177	AKSS813	PIERRO	ANTONIO	PRRNTN86T22A662K	04/08/2016	03/10/2016	B67H14007790006	300	1 (04/09/2016 – 03/10/2016)
178	X31SBO5	ESE	SALVATORE	SEESVT85M10F205J	08/08/2016	07/10/2016	B37H14009720006	600	2
179	604A1O8	FAVALE	ROSANNA	FVLRNN91C69C975D	08/08/2016	07/10/2016	B47H14006430006	300	1 (08/09/2016 – 07/10/2016)
180	1ABCV84	GRECO	STEFANO	GRCSFN93T16F842M	08/08/2016	07/10/2016	B27H14007530006	600	2
181	RDHIRF1	CONTINI	SIMONE	CNTSMN95H28H926I	02/08/2016	01/10/2016	B77H14012340006	600	2
182	U5RVI71	MARULLO	DANILO	MRLDNL90D11D862F	08/08/2016	07/10/2016	B47H14006460006	600	2
183	PL4QGS4	CIACCIA	SAVERIO	CCCSVR87P18H096I	05/08/2016	04/10/2016	B87H14012730006	600	2
184	E4U8T65	MAFFEI	FLORIANA FILOMENA	MFFFRN92T71A048A	01/08/2016	30/09/2016	B87H14012810006	600	2
185	GGNA3P7	MUMOLO	GIUSEPPE	MMLGPP92C08A048Z	16/05/2016	15/07/2016	B97H14010750006	600	2
186	V4LULU6	PIZZARELLI	MARCO	PZZMRC91H29F915T	16/05/2016	15/07/2016	B97H14010810006	600	2
187	C9GOBW1	ZAGARIA	IVAN	ZGRVNI90T28A285M	16/05/2016	15/07/2016	B97H14011010006	600	2
188	OHBYIJ8	RICCARDI	DOMENICO	RCCDNC90M08A662U	16/05/2016	15/07/2016	B97H14010870006	600	2
189	A7TBCC2	VALENDINO	FLAVIA	VLNFLV92L59A662U	16/05/2016	15/07/2016	B97H14010990006	600	2
190	KM8FY68	MONTANARO	FRANCESCO	MNTFNC87P01C741U	08/08/2016	07/10/2016	B47H14006560006	600	2
191	63C6RO7	D'URSO	LUIGI	DRSLGU97M05L419B	08/08/2016	07/10/2016	B37H14009760006	600	2
192	LELFY07	OCCHIOCHIUSO	MICHELA	CCHMHL86D58D643T	06/08/2016	05/10/2016	B57H14010530006	600	2
193	HQEOML5	GIAMPIETRO	GIOVANNA	GMPGNN90A48A225E	09/08/2016	08/10/2016	B87H14012760006	600	2
194	WQAB838	DI PALMA	LUCIANA	DPLLCN92M66A285N	06/08/2016	05/10/2016	B87H14012990006	600	2
195	A2J4OK7	FIORELLA	VANESSA	FRLVSS93T64A669Y	02/07/2016	01/09/2016	B97H14010660006	600	2
196	583ASV5	STELLA	MICHELE	STLMHL91D18C741R	01/08/2016	30/09/2016	B87H14013200006	600	2
197	1YM7UZ4	TERMITE	DAVIDE	TRMDVD94C07B180S	25/07/2016	24/09/2016	B87H14013220006	600	2
198	KFOBMD0	MIROLLA	MARIA	MRLMRA98A49A225E	18/07/2016	17/09/2016	B87H14012440006	600	2
199	5GNP5J7	QUARTA	ANDREA	QRTNDR92S16D862C	08/08/2016	07/10/2016	B87H14013030006	600	2
200	MTKS053	BRUGADA	MAXIMILIANO ENRIQUE	BRGMML94A21Z600M	09/06/2016	08/08/2016	B67H14007700006	600	2
201	Q2ITM34	FORTUNATO	GIANPIERO	FRTGPR87P03A662C	09/08/2016	08/10/2016	B37H14009730006	600	2
202	E41X5V2	DIDONNA	MARIA LUCIA	DDNMLC90H60D643S	15/06/2016	14/08/2016	B87H14012750006	600	2
203	OUU4LQ5	ABATERUSSO	SERENA	BTRSRN92P69B180Z	08/08/2016	07/10/2016	B87H14012840006	600	2
204	BANH8T3	MASI	MONICA MARIANNA	MSAMCM93M41B180S	10/08/2016	09/10/2016	B87H14012890006	600	2
205	HI8P4S5	SAGLIOCCA	ANNALISA	SGLNLS91A48D643C	08/08/2016	07/10/2016	B47H14006550006	600	2
206	K8S7322	COSI	MARIA ANGELA	CSOMNG92S42L419C	20/07/2016	19/09/2016	B77H14012490006	600	2
207	M9HAEE9	MARRAZZO	MANUEL	MRRMNL89C04C975P	11/07/2016	10/09/2016	B97H14010730006	300	1 (11/07/2016 – 10/08/2016)
208	829E928	DE VITA	DANNY	DVTDNY89P07F842O	08/08/2016	07/10/2016	B77H14012530006	600	2

REGIONE PUGLIA

DIPARTIMENTO SVILUPPO ECONOMICO, INNOVAZIONE, ISTRUZIONE, FORMAZIONE E LAVORO

SEZIONE PROMOZIONE E TUTELA DEL LAVORO

209	AO9G221	DE MITRI	ANNA AZZURRA	DMTNZZ86L52H793R	08/08/2016	07/10/2016	B87H14012960006	300	1 (08/08/2016 – 07/09/2016)
210	I9IBRJ8	CIFARELLI	GIUSY	CFRGSY95B62C983F	03/08/2016	02/10/2016	B57H14010600006	600	2
211	A0PY8N3	DI PUMPO	ANTONIO	DPMNTN92B20L273G	09/08/2016	08/10/2016	B67H14007820006	600	2
212	E3L6Y33	SALONNE	LUCIA	SLNLCU89C56F152R	08/08/2016	07/10/2016	B77H14012640006	600	2
213	ZSVK5F5	GRECO	ANNA	GRCNNA96H51I119T	03/08/2016	02/10/2016	B57H14010690006	600	2
214	JUPEFE6	SPORTELLI	LUIGI	SPRLGU98A24F784F	15/06/2016	14/08/2016	B67H14007830006	600	2
215	HCVQM53	TAURINO	FEDERICO	TRNFRC92B26E506I	05/08/2016	04/10/2016	B87H14013280006	600	2
216	4XQY4U4	MICALETTO	VITTORIO	MCLVTR95S30B936C	26/07/2016	25/09/2016	B77H14012580006	600	2
217	AQ7WHI5	CANNONE	GIUSEPPE	CNNGPP99H29A285C	26/07/2016	25/09/2016	B87H14013300006	600	2
218	UMLKUU1	CAPOZZA	MARTINA	CPZMTN92L47F842H	06/08/2016	05/10/2016	B27H14007590006	600	2
219	G7EYXF1	CURCI	LUCIA	CRCLCU92P62D643Z	02/08/2016	01/10/2016	B77H14012770006	600	2
220	9RGRYM1	PUGLIESE	ROSARIA	PGLRSR91M54H096P	02/08/2016	01/10/2016	B67H14007870006	600	2
221	GALGT04	SPAGNOLO	GIOVANNI	SPGGNN93A16E882C	12/08/2016	11/10/2016	B67H14007880006	600	2
222	ACXUDF9	D'IPPOLITO	VINCENZO	DPPVCN86M22L049V	12/07/2016	11/09/2016	B77H14012670006	600	2
223	ZMNHPG7	MASTROMAURO	LUIGI	MSTLGU96E04C983X	08/08/2016	07/10/2016	B57H14010760006	300	1 (08/08/2016 – 07/09/2016)
224	YMF5HO0	SANGILLI	ANTONIO	SNGNTN93R13A883Y	20/07/2016	19/09/2016	B17H14005510006	600	2
225	T4LU4W2	RESCINA	CHIARA	RSCCHR90R54L425P	01/08/2016	30/09/2016	B97H14011040006	600	2
226	JXHJHL4	LACCI	GIUSEPPE	LCCGPP89A31H926I	23/06/2016	22/08/2016	B27H14007610006	600	2
227	PL2JFQ1	ORFANO	RAFFAELE	RFNRFL89C23B180W	22/07/2016	21/09/2016	B87H14012930006	600	2
228	JYPFX26	RAFASCHIERI	ROBERTA	RFSRRT89R64A662Q	11/04/2016	10/06/2016	B97H14010060006	900	2
229	5KD3XI0	BOVENGA	MARIAGRAZIA	BVNMGR95H57E506A	22/08/2016	21/10/2016	B87H14012520006	600	2
230	8VZGBD2	LA TEGOLA	ANTONIO	LTGNTN91D09L109E	01/09/2016	31/10/2016	B97H14010670006	600	2
231	MTDYJD2	SOLITO	FLAVIA	SLTFLV91L57L049W	01/09/2016	31/10/2016	B77H14012650006	600	2
232	BNL0P89	STURA	VALENTINA	STRVNT92L60L219P	08/08/2016	07/10/2016	B97H14010970006	600	2
233	09PBK81	LIPPOLIS	RITA	LPPRTI90M60C975U	07/09/2016	06/11/2016	B27H14007550006	600	2
234	1MNVOW9	SCHETTINI	NICOLA	SCHNCL96L27F915U	13/09/2016	12/11/2016	B77H14012600006	600	2
235	O4RH5L9	ABBRUZZI	ELISABETTA	BBRLBT92M49C134P	15/09/2016	14/11/2016	B27H14007440006	600	2
236	J1SJB00	PAVONE	FRANCESCO	PVNFNC97E23B963W	13/09/2016	12/11/2016	B67H14007630006	600	2
237	XXB0UT2	BENEDETTO	SABRINA	BNDSRN89B45G786U	13/09/2016	12/11/2016	B87H14012510006	600	2
238	AOSA9E4	BIZIO	NICOLAS	BZINLS94A22G751K	13/09/2016	12/11/2016	B37H14009680006	600	2
239	GQYTT88	SICILIANO	ALESSANDRA ANTONELLA	SCLLSN88M69D883H	08/09/2016	07/11/2016	B87H14013150006	600	2
240	LM56V42	TAFURO	ANNA LUCIA	TFRNLC96A50B506F	13/09/2016	12/11/2016	B77H14012710006	600	2
241	RYCXPL3	INGROSSO	FRANCESCO	NGRFNC91E06C978A	12/09/2016	11/11/2016	B37H14009780006	600	2
242	X9LV5O5	STAMERRA	GIUSEPPE	STMGPP92T13E506U	13/09/2016	12/11/2016	B87H14013210006	600	2
243	0ON5447	IGNAZZI	MAURIZIO	GNZMRZ97T19D508N	15/09/2016	14/11/2016	B67H14007740006	600	2
244	4D7DCC8	COPPOLA	ANTONELLO SALVATORE	CPPNNL92C21F152I	15/09/2016	14/11/2016	B77H14012350006	600	2
245	NYIG211	VALENTI	ALESSANDRA	VLNLSN89T48F376U	12/09/2016	11/11/2016	B67H14007620006	600	2
246	B366A77	FALCONIERI	GIORGIO	FLCGRG94R22E506R	12/09/2016	11/11/2016	B67H14007720006	600	2
247	6YNCG54	VALENZANO	TOMMASO	VLNTMS88E29A662Z	12/09/2016	11/11/2016	B97H14011000006	600	2
248	HTWMVY1	MARRONE	FRANCESCO	MRRFNC00C15A662M	12/09/2016	11/11/2016	B57H14010480006	600	2
249	RE4GND6	POZZULO	ANTONIETTA	PZZNNT93M67D643P	13/09/2016	12/11/2016	B77H14012540006	600	2
250	WD73EG2	CASSETTA	PIERICCARDO	CSSPCC93S29A662M	12/09/2016	11/11/2016	B87H14012480006	600	2
251	GLSJ847	MONTUNATO	ALESSIO	MNTLSS97L09D851K	13/09/2016	12/11/2016	B17H14005470006	600	2
252	I4INE33	SCIUGA	CAROLINA	SCGCLN90P50D862H	15/09/2016	14/11/2016	B27H14007580006	600	2
253	CWNL1V5	CORCELLA	GIOVANNA	CRCGNN92S55L328C	12/09/2016	11/11/2016	B57H14010260006	600	2

REGIONE PUGLIA

DIPARTIMENTO SVILUPPO ECONOMICO, INNOVAZIONE, ISTRUZIONE, FORMAZIONE E LAVORO

SEZIONE PROMOZIONE E TUTELA DEL LAVORO

254	BNI4GH9	BUX	FRANCESCO	BXUFNC88L02A662Y	13/09/2016	12/11/2016	B97H14010510006	600	2
255	UFMIMK8	CIFARELLI	LUCA	CFRLCU92C08L049I	16/09/2016	15/11/2016	B57H14010360006	600	2
256	SIRCUA2	MINAFRA	ANTONIO	MNFNTN97P01C983X	12/09/2016	11/11/2016	B57H14010510006	600	2
257	H7N6247	LANZOLLA	ALESSANDRA	LNZLSN96H44L049O	16/09/2016	15/11/2016	B57H14010470006	600	2
258	R6BHFL6	FORTE	GRAZIA	FRTGRZ94D66A225A	13/09/2016	12/11/2016	B77H14012410006	600	2
259	4FHKC73	GRIMALDI	GRAZIANA	GRMGZN96B42A662Y	14/09/2016	13/11/2016	B97H14010690006	600	2
260	T0INQM5	PERDICCHIA	SIMONA	PRDSMN97A60B936W	02/08/2016	01/10/2016	B97H14010800006	600	2
261	GEGH1Y3	QUACQUARELLI	FELICE	QCQFLC99A13A285M	14/09/2016	13/11/2016	B87H14013020006	600	2
262	OHQWAI2	ZITO	ILARIA	ZTILRI97A47E986E	13/09/2016	12/11/2016	B97H14011020006	600	2
263	R36WG86	SETTANNI	LUCIANO	STTLCN87T23E223L	15/09/2016	14/11/2016	B97H14010920006	600	2
264	4XERSR8	GUZZI	DAMIANA	GZZDMN93T44C136M	15/09/2016	14/11/2016	B37H14009770006	600	2
265	49SLVN5	GALIZIA	ANTONELLO	GLZNNL96A16C134V	15/09/2016	14/11/2016	B27H14007510006	600	2
266	IMPAFV7	TORELLI	TIZIANA	TRLTZN89M61A662M	15/09/2016	14/11/2016	B57H14010720006	600	2
267	TK85F11	MATERA	MICHELE	MTRMHL94M02F284E	14/09/2016	13/11/2016	B87H14012970006	600	2
268	YYL5131	FANELLI	MARGHERITA	FNLMGH95C70H096F	19/09/2016	18/11/2016	B47H14006440006	600	2
269	JPDR6M2	CASSANO	DESIREE	CSSDSR92H55D508E	15/09/2016	14/11/2016	B67H14007670006	600	2
270	CU6BOL5	FUSILLO	MONICA	FSLMNC96T51H096R	20/09/2016	19/11/2016	B77H14012420006	600	2
271	WFAX551	CUPPONE	EMANUELE	CPPMNL97T11D862M	06/08/2016	05/10/2016	B37H14009660006	600	2
272	IYSF5E4	INTINI	SIMONA	NTNSMN89L66H096L	16/09/2016	15/11/2016	B47H14006500006	600	2
273	36GXW28	PERRONE	GIUSEPPE	PRRGPP90A14A048E	19/09/2016	18/11/2016	B57H14010560006	600	2
274	58R7TJ1	IMPERIALE	ANTONIO	MPRNTN97C04E815E	12/09/2016	11/11/2016	B67H14007750006	600	2
275	9H4EGT4	CARLINO	SOFIA	CRLSFO95T61D862U	19/09/2016	18/11/2016	B67H14007650006	600	2
276	3HB1NB4	AIRO'	MARIA CELESTE	RAIMCL88M45L049Y	19/09/2016	18/11/2016	B57H14010290006	600	2
277	FSXDCC1	RICCO	FEDERICA	RCCFRC89T52F205B	19/09/2016	18/11/2016	B77H14012560006	600	2
278	GGU8J45	CAVALERA	ILARIA	CVLLRI88S59F842Z	12/09/2016	11/11/2016	B77H14012320006	600	2
279	FQAXKC8	DELLE DONNE	MATTEO	DLLMTT88L09D643S	15/09/2016	14/11/2016	B37H14009710006	600	2
280	2RJUBK1	OLIVIERI	MARIAGRAZIA	LVRMGR89H67F052F	12/09/2016	11/11/2016	B87H14012920006	600	2
281	BJUJMT3	COLELLA	GABRIELE	CLLGRL97P01F842F	21/09/2016	20/11/2016	B87H14012640006	600	2
282	QM55DN2	DE NIGRIS	FRANCESCO	DNGFNC95R04B506E	19/09/2016	18/11/2016	B67H14007710006	600	2
283	LODDVD0	RENZO	ANGELA	RNZNGL88L63A285X	17/09/2016	16/11/2016	B87H14013060006	600	2
284	ISI3VL5	PALAZZI	IRMANNA	PLZRNN97M44F915E	22/09/2016	21/11/2016	B77H14012470006	600	2
285	3ZU4461	DONNO	MARIA CHIARA	DNNMCH94D66D862U	20/09/2016	19/11/2016	B27H14007480006	600	2
286	Y4B5596	QUARTA	GIOVANNI	QRTGNN92C21B506F	19/09/2016	18/11/2016	B17H14005500006	600	2
287	SYVQQD8	MIGLIETTA	MARIA RITA	MGLMRT92T44C978K	19/09/2016	18/11/2016	B17H14005480006	600	2
288	XDOVWB3	LONGO	MARTINA	LNGMTN91S50E506N	19/09/2016	18/11/2016	B27H14007520006	600	2
289	NZNBC61	GIAMPA'	MARIA FRANCESCA	GMPMFR90P45I549D	21/09/2016	20/11/2016	B17H14005450006	600	2
290	R5SRMW6	CAPUTO	RICCARDO	CPTRCR96S02A285N	20/09/2016	19/11/2016	B87H14012620006	600	2
291	6X61DF2	SPECIALE	DONATELLA	SPCDTL90D52D508D	01/08/2016	30/09/2016	B97H14010940006	600	2
292	TXFBHY6	DAMIANO	MARIKA	DMNMRK92P47B619Y	22/09/2016	21/11/2016	B27H14007470006	600	2
293	0QHI9M8	SILVESTRI	ANGELICA	SLVNLC91E71A048K	23/09/2016	22/11/2016	B57H14010670006	600	2
294	FXDQ2X8	PERGOLA DARGENIO	PASQUALE	PRGPQL89D08A669H	20/09/2016	19/11/2016	B87H14013010006	600	2
295	EGGJMU3	ZEZZA	GIULIA	ZZZGLI96R64Z133S	19/09/2016	18/11/2016	B17H14005520006	600	2
296	E2V1YX4	PUTIGNANO	DEBORA	PTGDBR91H43F027C	29/07/2016	28/09/2016	B27H14007560006	600	2
297	QBKU393	DI CEGLIE	ANDREA	DCGNDR96H07A662S	19/09/2016	18/11/2016	B97H14010600006	600	2
298	6CN4PU9	DE MARCO	MARIANGELA	DMRMNG93T71B936U	12/09/2016	11/11/2016	B77H14012380006	600	2
299	10TPWU6	JUGA	ALFRIDA	JGULRD88C63Z100G	15/09/2016	14/11/2016	B87H14012800006	600	2
300	TH93YP1	CUTRONE	RAFFAELLA	CTRRFL93R59E223T	21/09/2016	20/11/2016	B97H14010580006	600	2
301	5LHWEG8	COLUCCI	CHIARA	CLCCHR96C62F915K	26/09/2016	25/11/2016	B77H14012330006	600	2

REGIONE PUGLIA

DIPARTIMENTO SVILUPPO ECONOMICO, INNOVAZIONE, ISTRUZIONE, FORMAZIONE E LAVORO

SEZIONE PROMOZIONE E TUTELA DEL LAVORO

302	0O6XR44	PLANTAMURO	VERONICA	PLNVNC96P44G942A	22/09/2016	21/11/2016	B47H14006510006	600	2
303	F359QS5	CARLUCCI	VITO	CRLVTI95A22A048X	22/09/2016	21/11/2016	B77H14012370006	600	2
304	UW8GPC1	MOSCHETTI	GIANLUCA	MSCGLC91M02H096A	19/09/2016	18/11/2016	B97H14010740006	600	2
305	L2VL348	BARRATTA	GIUSEPPE	BRRGPP95H08H096N	09/09/2016	08/11/2016	B97H14010560006	600	2
306	72TPFE6	MARTANO	ANNA MARIA PAOLA	MRTNMR94R50C978D	26/09/2016	25/11/2016	B57H14010490006	600	2
307	N6UG576	DE FRANCESCO	LUCIA	DFRLCU93C60L109U	22/09/2016	21/11/2016	B97H14010650006	300	1 (22/09/2016 – 21/10/2016)
308	NKW09Q9	RUTIGLIANO	ALESSANDRO	RTGLSN97P28C983M	22/09/2016	21/11/2016	B57H14010620006	600	2
309	44CO6Y4	CANTORO	GIACOMO	CNTGCM97B11I549A	15/09/2016	14/11/2016	B37H14009700006	600	2
310	UJ2JHS0	VIOLANO	NICOLA	VLNNCL92D16B180W	19/09/2016	18/11/2016	B77H14012750006	600	2
311	BN88MP2	DIMICHELE	ELENA	DMCLNE86T43L049Q	15/07/2016	14/09/2016	B57H14010450006	600	2
312	R89RGM2	ANIELLO	VITTORIO	NLLVTR88H15A662P	16/09/2016	15/11/2016	B97H14010550006	600	2
313	2ZGAVB0	SERIO	GIANMARCO	SREGMR94C17H096D	26/09/2016	25/11/2016	B37H14009830006	600	2
314	0SM5Q81	ANGLANI	ANTONIO	NGLNTN86T20G187N	23/09/2016	22/11/2016	B87H14012570006	600	2
315	FBVDNB6	ALFONSO	DAVIDE	LFNDVD89L29A662W	19/09/2016	18/11/2016	B57H14010390006	600	2
316	3XP9JF1	CUPPONE	MARTINA	CPPMTN97L59D862X	28/09/2016	27/11/2016	B67H14007680006	600	2
317	BH7I6L1	NUCCIO	CARMINE	NCCCMN95A31D851N	16/08/2016	15/10/2016	B37H14009800006	600	2
318	JT2NSE2	ANDRIOLO	SARA	NDRSRA97B46D862H	26/09/2016	25/11/2016	B87H14012560006	600	2
319	17238S6	TAMBURRANO	ENRICO	TMBNRC96M11C136L	28/09/2016	27/11/2016	B97H14010960006	600	2
320	STXLWD0	MEZZI	FRANCESCO	MZZFNC89C31E815K	23/09/2016	22/11/2016	B77H14012450006	600	2
321	K8Y1AJ8	MANCINI	PIERA	MNCPRI97M69E986G	27/09/2016	26/11/2016	B97H14010710006	600	2
322	W0578G3	D'INGEO	FRANCESCA SIMONA	DNGFNC91T51C983L	27/09/2016	26/11/2016	B57H14010410006	600	2
323	HXF8MJ2	VANGI	MICHELA	VNGMHL90D63L109V	26/09/2016	25/11/2016	B57H14010750006	600	2
324	SANTND7	CICALA	GRAZIANA	CCLGZN95S42A225Q	21/09/2016	20/11/2016	B87H14012630006	600	2
325	U61IJN1	PRIMOCERI	EMANUELE	PRMMNL87T25L419W	22/09/2016	21/11/2016	B37H14009820006	600	2
326	PPY4J88	GIANNI	SIMONA	GNNSMN94A51D851Z	26/09/2016	25/11/2016	B37H14009750006	600	2
327	UBAA6Q0	MICCOLI	RAFFAELE	MCCRFL95A19D643O	26/09/2016	25/11/2016	B87H14012910006	600	2
328	VAJDF78	CASSANO	FRANCESCO	CSSFNC94P06D851C	28/09/2016	27/11/2016	B67H14007780006	600	2
329	OK0CN37	CIALDELLA	GIUSIANA	CLDGSN97R43C983J	21/09/2016	20/11/2016	B57H14010610006	600	2
330	9WWB722	CAPPIELLO	CATERINA	CPPCRN89L62E038M	22/08/2016	21/10/2016	B87H14012610006	600	2
331	0FWIYQ3	SARDONE	MICHELE	SRDMHL89C24F284R	29/09/2016	28/11/2016	B77H14012590006	600	2
332	803FQF8	PALUMBO	CHIARA	PLMCHR96R43D643N	28/09/2016	27/11/2016	B77H14012550006	600	2
333	VSOQ651	DI RENZO	FILOMENA	DRNFMN88H61A285A	28/09/2016	27/11/2016	B87H14013090006	600	2
334	17K19R6	INNOCENTE	ANDREA	NNCNDR89D05B506W	27/09/2016	26/11/2016	B87H14012780006	600	2
335	XRY8PY2	BAGLIVO	ANNALISA	BGLNLS91M49D851H	20/09/2016	19/11/2016	B77H14012360006	600	2
336	2SYH986	GALA	CLAUDIA LUCIA	GLACDL91L59A662V	27/09/2016	26/11/2016	B37H14009740006	600	2
337	77XKJQ5	ROTUNNO	VALENTINA	RTNVNT93D56H096I	26/09/2016	25/11/2016	B47H14006540006	600	2
338	SGB0332	VALENTINI	SANTA	VLNSNT92R41C975U	26/09/2016	25/11/2016	B97H14011030006	600	2
339	HN2RJW8	CLEMENTE	ROBERTA	CLMRRT87T59C136I	22/09/2016	21/11/2016	B57H14010710006	600	2
340	K3IQPW5	CAZZATO	ANTONIO	CZZNTN96D18D851S	28/09/2016	27/11/2016	B57H14010440006	300	1 (28/09/2016 – 27/10/2016)
341	P72GB25	CALO'	ALESSANDRA	CLALSN94S56E882Q	26/09/2016	25/11/2016	B87H14013190006	600	2
342	TN8HXB4	ROLLO	MARIA	RLLMRA90D66F152D	03/10/2016	02/12/2016	B87H14013100006	600	2
343	86WS218	DONNO	ALESSIA	DNNLSS95S51D862B	28/09/2016	27/11/2016	B27H14007630006	600	2
344	GYCU2S6	COCCIOLO	ELEONORA	CCCLNR88E58E506W	03/10/2016	02/12/2016	B87H14012980006	600	2
345	2IV5ZQ3	NICHILO	GABRIELLA	NCHGRL93P44C983M	08/07/2016	07/09/2016	B57H14010520006	600	2
346	EO3SX58	MATERA	ANTONELLA	MTRNNL90A71A285O	03/10/2016	02/12/2016	B87H14013270006	600	2

REGIONE PUGLIA

DIPARTIMENTO SVILUPPO ECONOMICO, INNOVAZIONE, ISTRUZIONE, FORMAZIONE E LAVORO

SEZIONE PROMOZIONE E TUTELA DEL LAVORO

347	ECCCU24	SACCOMANNO	STEFANO	SCCSFN91H11B936N	03/10/2016	02/12/2016	B87H14013310006	600	2
348	X3MAAL8	STAMPACCHIA	ANTONIA	STMNTN93M70L328W	01/10/2016	30/11/2016	B97H14010950006	600	2
349	FZ29J50	DANESE	ANDREA	DNSNDR95R26B180A	01/10/2016	30/11/2016	B87H14013080006	600	2
350	TSLNAD8	SORRENTI	MARIA	SRRMRA96R48B619X	03/10/2016	02/12/2016	B27H14007600006	600	2
351	YYK5B61	SALAMINA	PIO GIUSEPPE	SLMPSP96C06A669Q	01/10/2016	30/11/2016	B57H14010660006	600	2
352	U3ABYI1	CONGEDI	MATTEO	CNGMTT95P01E506J	26/07/2016	25/09/2016	B77H14012780006	600	2
353	O3PL2B1	LOCONTE	ANGELA	LCNNGL96E70A285F	04/10/2016	03/12/2016	B87H14013120006	600	2
354	RHI7A36	SALIERNO	LUISA	SLRLSU91C65A662Q	03/10/2016	02/12/2016	B57H14010680006	600	2
355	L5K4XF3	SISTILLI	ELIANA	SSTLNE92R55B180I	03/10/2016	02/12/2016	B87H14013160006	600	2
356	XS0MMN4	SETTEMBRINI	FABIOLA	STTFBL93P52D851V	29/09/2016	28/11/2016	B17H14005530006	600	2
357	7A3WAL5	MIRAGLIA	CHIARA MARIA	MRGCRM88M63C978X	03/10/2016	02/12/2016	B47H14006570006	600	2
358	NAB15W2	GRECO	MARIAVIRGINIA	GRCMVR94R64C978R	04/10/2016	03/12/2016	B87H14013240006	600	2
359	EL4MET5	PERRONE	ALDO	PRRLDA90S07F842Z	06/10/2016	05/12/2016	B77H14012730006	600	2
360	YSBF1R9	CURILLI	MARIA TIZIANA	CRLMTZ92D56F842E	08/10/2016	07/12/2016	B77H14012680006	600	2
361	ESZYMR0	MEMMI	CHIARA	MMMCHR96B52B936F	07/09/2016	06/11/2016	B77H14012740006	600	2
362	UM2RV07	SECLI'	CRISTIAN	SCLCST88H07B936W	20/09/2016	19/11/2016	B57H14010730006	600	2
363	FJXUA14	LUCHENA	EMANUELE	LCHMNL94A19D862R	01/09/2016	31/10/2016	B57H14010790006	600	2
364	Q6R6T92	BURSOMANNO	MICHEL	BRSMHL96C20E506G	12/09/2016	11/11/2016	B27H14007640006	600	2
365	LL45J82	DEPAOLA	GIUSEPPE	DPLGPP88D16E223O	03/10/2016	02/12/2016	B97H14011060006	600	2
366	VT59BB9	TARANTINO	CATERINA	TRNCRN88L58A893I	09/09/2015	08/11/2015	B97H14011070006	900	2
367	4D72C99	SANTORO	MARIANNA	SNTMNN87P52A662T	08/08/2016	07/10/2016	B97H14011050006	600	2
368	A9XV228	PAGLIAROLI	LUIGI	PGLLGU89S23F262Z	02/08/2016	01/10/2016	B97H14010500006	600	2

DETERMINAZIONE DEL DIRIGENTE SEZIONE PROMOZIONE E TUTELA DEL LAVORO 6 marzo 2017 n. 172

"Piano di Attuazione Regionale" della Regione Puglia per l'attuazione della Garanzia Giovani in qualità di Organismo Intermedio del PON YEI (D.G.R.n. 1148 del 04/06/2014 e ss.mm.ii.) – Riconoscimento indennità di partecipazione II bimestre in favore dei tirocinanti (Misura 5) e autorizzazione all'erogazione (istanze pervenute nel periodo compreso tra il 15.04.2016 e il 13.02.2017).

Il Dirigente della Sezione

VISTI gli artt. 4, 5 e 6 della Legge Regionale n.7 del 4.02.1997;

VISTA la deliberazione della Giunta Regionale n.3261/98;

VISTI gli artt. 4 e 16 del D.lgs. n. 165 del 30.03.2001 e ss.mm.ii.;

VISTE le direttive agli uffici impartite dal Presidente della Giunta Regionale con la nota n. 01/007689/1-5 del 31.07.1998;

VISTO il Regolamento (UE) n. 1303/2013 del Parlamento Europeo e del Consiglio del 17.12.2013, pubblicato sulla GUE del 20.12.2013, che reca disposizioni comuni sul Fondo europeo di sviluppo regionale, sul Fondo sociale europeo, sul Fondo di coesione, sul Fondo europeo agricolo per lo sviluppo rurale e sul Fondo europeo per gli affari marittimi e la pesca e definisce disposizioni generali sul Fondo europeo di sviluppo regionale, sul Fondo sociale europeo, sul Fondo di coesione e sul Fondo europeo per gli affari marittimi e la pesca e abroga il Regolamento (CE) n. 1083/2006 del Consiglio;

VISTO il Regolamento (UE) n. 1304/2013 del Parlamento Europeo e del Consiglio del 17.12.2013, pubblicato sulla GUE del 20.12.2013,che, all'art. 16, sostiene l'"Iniziativa a favore dell'occupazione giovanile per la lotta alla disoccupazione giovanile";

VISTO il Regolamento (UE - EURATOM) n. 1311/2013 del Consiglio del 2.12.2013, il quale stabilisce il quadro finanziario pluriennale per il periodo 2014-2020;

VISTA la Comunicazione della Commissione COM (2013) 144, relativa alla Youth EmploymentInitiative (YEI), che rappresenta un'iniziativa a favore dell'occupazione giovanile, aperta a tutte le Regioni con un livello di disoccupazione giovanile superiore al 25%;

VISTA la Raccomandazione del Consiglio del 22.04.2013, pubblicata sulla GUE Serie C 120/2013 del 26.04.2013,la quale delinea lo schema di opportunità per i giovani, promosso dalla suddetta Comunicazione della Commissione COM (2013) 144, istituendo una "garanzia" per i giovani che invita gli Stati Membri a garantire ai giovani con meno di 25 anni un'offerta qualitativamente valida di lavoro, di proseguimento degli studi, di apprendistato o di tirocinio o altra misura di formazione entro quattro mesi dall'inizio della disoccupazione o dall'uscita dal sistema di istruzione formale (YEI);

VISTO l'Accordo di Partenariato, presentato alla Commissione Europea il 22.04.2014, il quale individua il Programma Operativo Nazionale per l'attuazione della Iniziativa Europea per l'Occupazione dei Giovani" (PON-YEI) tra i Programmi Operativi Nazionali finanziati dal FSE;

VISTO il Regolamento (UE) n. 1407/2013 della Commissione del 18.12.2013 relativo all'applicazione degli articoli 107 e 108 del Trattato sul funzionamento dell'Unione europea agli aiuti «de minimis», pubblicato sulla GUE L 352 del 24.12.2013;

VISTA la Decisione della Commissione Europea C(2014) 4969 dell'11.07.2014, che adotta alcuni elementi del programma operativo "Programma operativo nazionale Iniziativa Occupazione Giovani" per l'attuazione dell'iniziativa per l'occupazione giovanile in Italia in vista di un supporto del Fondo sociale europeo e dell'Iniziativa per l'occupazione giovanile ai fini dell'obiettivo "Investimenti in favore della crescita e dell'occupazione" per le regioni Piemonte, Valle d'Aosta/Vallée d'Aoste, Lombardia, Abruzzo, Molise, Campania, Puglia, Basilicata, Calabria, Sicilia, Sardegna, Provincia Autonoma di Trento, Veneto, Friuli-Venezia Giulia, Emilia-Romagna, Toscana, Umbria, Marche, Lazio in Italia;

VISTO l'Accordo Stato-Regioni del 24.01.2013, avente ad oggetto l'approvazione delle "Linee guida in materia di tirocini" che detta disposizioni in merito al tirocinio;

VISTI la Legge Regionale n. 23 del 5.08.2013 - "Norme in materia di percorsi formativi diretti all'orientamento e all'inserimento nel mercato del lavoro" ed il successivo Regolamento Regionale n. 3 del 10.03.2014 – "Disposizioni concernenti l'attivazione di tirocini diretti all'orientamento e all'inserimento nel mercato del lavoro";

VISTO l'art. 32 della Legge 18.06.2009, n. 69, che prevede l'obbligo di sostituire la pubblicazione tradizionale all'Albo ufficiale con la pubblicazione di documenti digitali sui siti informatici;

VISTO l'art. 18 del D.lgs. n. 196 del 2003 - "Codice in materia di protezione dei dati personali" in merito ai principi applicabili ai trattamenti effettuati dai soggetti pubblici;

DATO ATTO CHE:

- in data 9.06.2014 è stata sottoscritta la convenzione tra il Ministero del Lavoro e delle Politiche Sociali – DG Politiche Attive e Passive del lavoro e la Regione Puglia per l'attuazione della Garanzia Giovani in qualità di Organismo Intermedio del PON YEI, giusta Deliberazione di Giunta Regionale n. 813 del 5.05.2014, rettificata con successivo atto n. 974 del 20.05.2014, con la quale è stato approvato lo schema di convenzione ed è stato dato mandato al Dirigente del Servizio Autorità di Gestione P.O. FSE di sottoscrivere la stessa e di apportarvi le modifiche ritenute necessarie;
- con la sopra citata Deliberazione di Giunta n. 813/2014, rettificata con D.G.R. n. 974/2014, si è dato altresì mandato ai singoli Servizi Regionali interessati, Formazione Professionale, Politiche per il Lavoro, Politiche Giovanili, Autorità di Gestione P.O. FSE - nell'ambito dell'Area Politiche per lo Sviluppo Economico, Lavoro, Innovazione "che ne assicura il coordinamento complessivo", di porre in essere tutti gli atti amministrativi successivi e conseguenti alla stessa deliberazione per dare attuazione alle misure previste Piano Regionale della Garanzia Giovani, attribuendo al Servizio Politiche per il Lavoro, tra le altre, la Misura 5 – Tirocini extra-curriculari, anche in mobilità geografica";
- con Deliberazione di Giunta Regionale n. 1148 del 4.06.2014 è stato approvato il Piano di Attuazione Regionale" della Regione Puglia per l'attuazione della Garanzia Giovani in qualità di Organismo Intermedio del PON YEI, finalizzato a favorire l'inserimento dei giovani nel mercato del lavoro attraverso l'utilizzo integrato di una serie di strumenti, il cui impiego sinergico intende concorrere alla finalità di ridurre il gap tra giovani e occupazione;
- con successive Determinazioni del Dirigente del Servizio Autorità di Gestione P.O. FSE (D.D. n. 200 del 7.08.2014 e D.D. n. 126 del 15.05.2015) sono state apportate modifiche al "Piano di Attuazione Regionale della Regione Puglia per l'attuazione della Garanzia Giovani in qualità di Organismo Intermedio del PON YEI - D.G.R. n. 1148 del 4 giugno 2014";
- da ultimo, con Deliberazione di Giunta n. 2274 del 17.12.2015 sono state disposte ulteriori modifiche al Piano di Attuazione Regionale della Regione Puglia per l'attuazione della Garanzia Giovani in qualità di Organismo Intermedio del PON YEI - D.G.R. n. 1148 del 4 giugno 2014";
- tra le misure previste all'interno del citato Piano di Attuazione figura altresì il "Tirocinio extracurriculare, anche in mobilità geografica" (Scheda 5), la cui attivazione, in conformità alla disciplina regionale vigente, può essere promossa sia dai servizi per l'impiego che da altri soggetti pubblici e privati individuati all'interno dell'art. 3, Legge Reg. n. 23/2013 e dell'art. 5, Regolamento Reg. n. 3/2014;
- in particolare, la Misura 5 fa riferimento alla attivazione di tirocini formativi e di inserimento/reinserimento nel mercato del lavoro rivolti a giovani di età compresa tra 16 e 29 anni, che hanno assolto, ovvero sono esenti dall'obbligo di istruzione e formazione, iscritti al programma Garanzia Giovani, prevedendo in loro favore l'erogazione di una indennità di partecipazione nella misura e alle condizioni definite con successivi provvedimenti;
- con Determinazione Dirigenziale del Servizio Autorità di Gestione PO FSE n. 405 del 2.10.2014, modificata con A.D. n. 425 del 14.10.2014 ed integrata con successivo A.D. n. 430 del 31.10.2014, è stato adottato, giusta Deliberazione di Giunta n. 1729 del 1.08.2014, l'Avviso Multimisura finalizzato a selezionare attori (organizzati nella forma di Associazioni Temporanee di soggetti pubblici e/o privati che operano nel cam-

po dei servizi per il lavoro e in quello della formazione professionale) ritenuti, all'esito dell'esame di ammissibilità e della valutazione da parte di apposito nucleo, idonei alla realizzazione delle misure previste dal Piano Regionale della Garanzia Giovani, secondo quanto indicato nelle "schede misura" allegate ed in attuazione delle ulteriori indicazioni relative alle modalità gestionali che la Regione si è riservata di adottare con ulteriori atti;

- con particolare riferimento alla promozione di tirocini, il predetto Avviso Multimisura ha previsto che l'erogazione dei relativi servizi venga attuata in raccordo tra Centri per l'impiego (di seguito, per brevità, C.P.I.) ed Associazioni Temporanee di Scopo (di seguito, per brevità, A.T.S.), demandando a successivi provvedimenti regionali la definizione delle modalità operative attraverso le quali realizzare tale raccordo;
- con Determinazione Dirigenziale del Servizio Autorità di Gestione PO FSE n. 598 del 23.12.2014 sono state approvate le risultanze dell'istruttoria relativa alle istanze pervenute in risposta all'Avviso Multimisura e, successivamente, sottoscritti gli atti unilaterali d'obbligo, in conformità allo schema approvato con Determinazione Dirigenziale n. 13 del 24.02.2015;
- con Determinazione del Dirigente del Servizio Politiche per il Lavoro n. 1044 del 18.05.2015 sono stati approvati i modelli di convenzione e progetto formativo individuale per l'attivazione dei tirocini nell'ambito del programma in oggetto;
- sempre in conformità alla DGRn. 813/2014, rettificata con D.G.R. n. 974/2014, in considerazione della competenza dei C.P.I. a promuovere tirocini extra-curriculari, sono state approvate, con Determinazione del Dirigente del Servizio Politiche per il Lavoro n. 1331 del 07.07.2015 , le "Linee guida in tema di attivazione di tirocini extra-curriculari da parte dei Centri per l'Impiego nell'ambito del Piano di Attuazione Regionale della Regione Puglia per l'attuazione della Garanzia Giovani";
- con Deliberazione di Giunta n. 1527 del 31.07.2015, dato atto della competenza dei C.P.I. ad attuare una serie di misure previste dal Piano Regionale della Garanzia Giovani, nonché dell'avvio e della realizzazione di talune attività, è stato approvato lo schema di convenzione tra la Regione Puglia e le singole Amministrazioni Provinciali,
- unitamente alla Regione Puglia, le Province e la città Metropolitana di Bari hanno provveduto alla sottoscrizione della sopra indicata convenzione per l'erogazione, attraverso i C.P.I., dei servizi relativi alle Misure previste dal PAR Puglia;

RILEVATO CHE:

- la Regione ha destinato nel piano esecutivo regionale di attuazione della Garanzia Giovani un ammontare massimo pari ad euro 25.000.000,00 (risorse YEI) per l'erogazione della misura 5, "Tirocinio extracurriculare anche in mobilità geografica", come indicato nell'art. 4 della Convenzione stipulata tra il Ministero del lavoro e delle Politiche Sociali e la Regione;
- in particolare, sempre in relazione alla realizzazione della Misura 5 - "Tirocinio extracurriculare, anche in mobilità geografica"è stata prevista, all'interno del sopra citato Avviso Multimisura, una dotazione finanziaria complessiva di € 17.500.000,00=, di cui € 2.500.000,00 quale contributo per la promozione dei tirocini ed € 15.000.000,00 quale indennità di partecipazione riconosciuta ai tirocinanti, per il tramite dell'INPS;
- successivamente, con la citata D.G.R. n. 2274/2015 sono state riprogrammate le risorse finanziarie e, in particolare, relativamente alla Misura 5, è stato disposto un incremento per un ammontare complessivo di € 39.435.000,00=, di cui € 23.700.000,00 da destinare al pagamento delle indennità in favore dei tirocinanti;
- con D.D. n. 123 del 3.02.2017, è stato disposto, relativamente alla Misura 5 - "Tirocinio extra-curriculare, anche in mobilità geografica", di incrementare le risorse messe a disposizione dall'Avviso Multimisura per un importo pari ad euro 5.000.000,00=, a valere sulla dotazione del PAR Puglia della specifica Misura, da destinarsi alla indennità di partecipazione riconosciuta ai tirocinanti, per il tramite dell'INPS;
- ai sensi dell'Avviso Multimisura e delle "Linee guida in tema di attivazione di tirocini extra-curriculari da parte dei Centri per l'Impiego nell'ambito del Piano di Attuazione Regionale della Regione Puglia per l'attuazione della Garanzia Giovani", il tirocinante ha diritto a percepire una indennità in ragione della parteci-

pazione alle attività formative, fissata, per legge, nella misura mensile forfettaria di € 450,00 (euro quattrocentocinquanta/00), al lordo delle ritenute di legge eventualmente dovute. In ogni caso, il contributo non può eccedere la somma complessiva di € 2.700,00 (euro duemilasettecento/00) per il caso in cui il tirocinio abbia la durata massima di sei mesi; ovvero, la somma complessiva di € 5.400,00 (euro cinquemilaquattrocento/00) qualora il tirocinio sia destinato a disabili, persone svantaggiate, immigrati richiedenti asilo o titolari di protezione internazionale ed abbia la durata massima di dodici mesi. Il diritto alla indennità, nella misura sopra indicata, matura allorché il tirocinante abbia partecipato almeno al settanta per cento delle attività formative rapportato al monte ore mensile definito all'interno del progetto formativo individuale e si configura come un finanziamento in favore della persona, che non favorisce le imprese ospitanti e non costituisce, quindi, aiuto di Stato ai sensi dell'art. 107, par. 1, del TFUE;

- con Determinazione della Sezione Autorità di Gestione PO FSE n. 178 del 1 marzo 2016 - Adozione disposizioni PON IOG relative alla II Fase di attuazione della Garanzia Giovani e approvazione modifiche al "Piano di Attuazione Regionale" della Regione Puglia per l'attuazione della Garanzia Giovani in qualità di Organismo Intermedio del PON YEI - D.G.R. n.1148 del 4 giugno 2014 – è stato disposto che, per i tirocini attivati a fra data dal 1 marzo 2016 (intendendosi come data di attivazione il giorno di sottoscrizione della Convenzione di tirocinio), l'indennità di partecipazione prevista dalla normativa regionale, nella misura minima di € 450, 00 sarà composta da un importo a valere sul PAR Puglia Garanzia Giovani di € 300,00 e un importo a carico del soggetto ospitante nella misura minima di € 150,00;
- con successiva Determinazione della Sezione Autorità di Gestione PO FSE n. 233 del 16 marzo 2016, a parziale rettifica della citata D.D. n. 178/2016, è stato disposto che, per i tirocini le cui convenzioni siano state trasmesse attraverso la piattaforma Sistema Puglia a far data dal 15 aprile 2016, l'indennità di partecipazione prevista dalla normativa regionale nella misura minima di € 450,00 sarà composta da un importo a valere sul PAR Puglia Garanzia Giovani di € 300,00 e un importo a carico del soggetto ospitante nella misura minima di € 150,00;
- con Determinazione del Dirigente Sezione Politiche per il Lavoro n. 149 del 26 aprile 2016, preso atto di quanto disposto con la citata D.D. n. 233/2016, sono state definite le modalità di attuazione della Misura 5, relativamente alla c.d. II Fase di attuazione della Garanzia Giovani;
- sempre ai sensi dell'Avviso Multimisura e delle "Linee guida in tema di attivazione di tirocini extra-curriculari da parte dei Centri per l'Impiego nell'ambito del Piano di Attuazione Regionale della Regione Puglia per l'attuazione della Garanzia Giovani", l'indennità non spetta nel caso in cui il tirocinante risulti titolare di ASPI o altra forma di ammortizzatore sociale;
- in data 31.03.2015 è stata sottoscritta tra Regione Puglia, lNPS e Ministero del Lavoro e delle Politiche Sociali la Convenzione per l'erogazione dell'indennità di tirocinio nell'ambito del Piano italiano di attuazione della cd. Garanzia Giovani, giusta Deliberazione della Giunta Regionale n. 45 del 1.04.2015 con la quale è stato approvato il format e demandata al Dirigente del Servizio Politiche per il lavoro la relativa sottoscrizione;
- la predetta convenzione prevede che le risorse finanziarie fissate nel piano di attuazione regionale per il Programma Operativo Nazionale Iniziativa Occupazione Giovani, destinate all'erogazione dell'indennità di tirocinio, saranno trattenute dal Ministero del lavoro e delle politiche sociali dalle somme assegnate alla Regione per l'attuazione del Programma Operativo Nazionale Iniziativa Occupazione Giovani e saranno anticipate all'INPS secondo un piano finanziario da concordare tra l'INPS e il Ministero del Lavoro e delle Politiche Sociali in relazione alle specifiche esigenze di cassa e dall'andamento delle certificazioni;
- l'INPS effettua i pagamenti nei limiti delle risorse finanziarie anticipate dal Ministero del lavoro e delle politiche sociali e versate direttamente all'ente previdenziale; a tal fine, la Regione comunica all'INPS, tramite il Sistema Informativo Percettori e secondo le modalità definite in convenzione, entro il giorno 10 del mese successivo a quello di conclusione del bimestre precedente, l'elenco dei soggetti aventi titolo a fruire dell'indennità di tirocinio;
- in conformità con quanto precisato dal Ministero del Lavoro e delle Politiche Sociali (prot. n. 0010894 del 14.05.2015), le Regioni che non intendano prevedere il meccanismo della cumulabilità dell'indennità di tiro-

cinio con la percezione degli ammortizzatori sociali, nelle ipotesi di tirocinanti che risultino dalla verifica SIP titolari di una misura di sostegno al reddito, non invieranno alle sedi regionali i nominativi dei beneficiari;
- con atto prot. n. 0010894.14-05-2015 il Ministero del Lavoro e delle Politiche Sociali ha fornito ulteriori chiarimenti in merito alle modalità con le quali rendere disponibile la provvista finanziaria da parte dell'INPS ai fini del pagamento delle indennità di tirocinio;
- da ultimo, con nota prot. n. 0019974.22-09-2015 il Ministero del Lavoro e delle Politiche Sociali ha comunicato alle Regioni l'adozione del Decreto Direttoriale di impegno a favore dell'INPS, quale Ente Pagatore per la Misura 5, per una somma complessiva pari ad € 25.000.000,00;
- da ultimo, vista la riprogrammazione delle risorse finanziarie disposta con D.G.R. n. 2274/2015, con provvedimento prot. n. 613 del 15.01.2016 il Ministero del L avoro e delle Politiche Sociali ha ratificato gli importi rimodulati, disponendo che l'INPS possa effettuare i pagamenti nel limite della quota finanziaria di € 27.000.000,00.

RILEVATO, INFINE, CHE:
- ai sensi del sopra citato Avviso Multimisura (Scheda 5) e delle sopra richiamate "Linee Guida in tema di attivazione di tirocini extra-curriculari da parte dei Centri per l'Impiego nell'ambito del Piano di Attuazione Regionale della Regione Puglia per l'attuazione della Garanzia Giovani" è posto a carico dei soggetti promotori (partners all'interno delle A.T.S. e C.P.I.) l'obbligo di inoltrare, attraverso la piattaforma dedicata e a cadenza bimestrale, la richiesta di erogazione dell'indennità di partecipazione, corredata della documentazione prescritta e attestante l'effettivo svolgimento delle attività formative;
- con note prot. n. AOOAdGFSE/0017751 del 10.09.2015 e prot. n. AOO_060/0011452 del 10.09.2015 è stato comunicato rispettivamente alle A.T.S. e ai C.P.I. che, a far data dal 14.09.2015, sarebbe stata disponibile *on line* la procedura telematica per l'invio della documentazione prescritta dall'Avviso Multimisura (Scheda 5) e dalle Linee guida, segnalando l'obbligatorietà dell'utilizzo della piattaforma dedicata all'interno del sito http://www.sistema.puglia.it/SistemaPuglia/garanziagiovani;
- a partire dal 14.09.2015 sono state inserite le istanze relative alla rendicontazione delle attività formative svolte nell'ambito di tirocini avviati a partire dall'11.05.2015 per il tramite dei C.P.I. e dal 27.05.2015 per il tramite delle A.T.S.;
- il bimestre è individuato in piattaforma con riferimento al bimestre solare, tenuto conto della data iniziale indicata nel progetto formativo e nel calendario delle attività;
- a partire dalla data dell'8.10.2015 è stata attivata per i soggetti promotori la funzione che consente loro di riscontrare le richieste di integrazione documentale inviate, sempre per il tramite della piattaforma telematica, dagli uffici regionali;
- con nota prot. n. AOO_060/0013395 del 22.10.2015 il Dirigente del Servizio Politiche per il Lavoro ha fornito ulteriori chiarimenti in merito ai tirocini attivati nell'ambito del Piano di Attuazione Regionale Puglia 2014;
- in ordine alle richieste di erogazione della indennità di partecipazione al secondo bimestre (solare) di attività formative inserite in piattaforma nel periodo compreso tra il 15.04.2016 ed il 13.02.2017, alla data di adozione del presente atto, risulta perfezionata l'attività istruttoria relativamente alle istanze presentate dai tirocinanti riportati nell'Allegato A, quale parte integrante ed essenziale del presente atto;
- sulla base della documentazione prodotta dai soggetti promotori dei tirocini e sulla base delle risultanze istruttorie presenti in piattaforma, di cui con il presente provvedimento si prende atto, sussistono i presupposti per la erogazione del trattamento economico nei confronti dei tirocinanti indicati nel seguente Allegato A, quale parte integrante ed essenziale del presente atto, relativamente al periodo e per il numero di mensilità ivi riportati; il tutto per un importo complessivo complessivo pari ad € 204.150,00 (euro duecentoquattromilacentocinquanta/00);
- alla data di adozione del presente atto, sulla base dei dati disponibili all'interno del Sistema Informativo Percettori (SIP) risulta che nessuno dei tirocinanti di cui all'Allegato, con la sola eccezione dei tirocinanti Bini

Romana e Zezza Alessia, **è stato** titolare di ammortizzatore sociale nel periodo di partecipazione alle attività formative in relazione al quale viene riconosciuto il diritto alla indennità di cui al presente provvedimento; in particolare, per quanto riguarda i tirocinanti Bini Romana e Zezza Alessia viene riconosciuta l'indennità relativa alle attività formative svolte nel secondo mese, in quanto risulta titolare di ammortizzatore sociale nel corso del primo mese.

Tanto premesso e precisato, con il presente atto, considerate le risultanze istruttorie presenti in piattaforma, si rende necessario autorizzare l'INPS, in qualità di ente pagatore, alla erogazione dell'indennità di partecipazione relativa al secondo bimestre, nei limiti delle risorse disponibili, comunicando, tramite il Sistema Informativo Percettori e secondo le modalità definite in convenzione, i nominativi dei soggetti e l'importo del trattamento economico come riportati nell'Allegato A, quale parte integrante ed essenziale del presente atto.

VERIFICA AI SENSI DEL D. LGS. N. 196/03

Garanzie alla riservatezza

La pubblicazione dell'atto all'albo, salve le garanzie previste dalla legge 241/90 in tema di accesso ai documenti amministrativi, avviene nel rispetto della tutela alla riservatezza dei cittadini, secondo quanto disposto dal D.lgs. 196/03 in materia di protezione dei dati personali, nonché dal vigente regolamento regionale n. 5/2006 per il trattamento dei dati sensibili e giudiziari.

Ai fini della pubblicità legale, l'atto destinato alla pubblicazione è redatto in modo da evitare la diffusione di dati personali identificativi non necessari ovvero il riferimento a dati sensibili; qualora tali dati fossero indispensabili per l'adozione dell'atto, essi sono trasferiti in documenti separati, esplicitamente richiamati.

ADEMPIMENTI CONTABILI AI SENSI DELLA D.LGS n.118/2011

Il presente provvedimento non comporta alcun mutamento qualitativo e quantitativo di entrata o di spesa né a carico del bilancio regionale né a carico degli Enti per i cui debiti i creditori potrebbero rivalersi sulla Regione ed è escluso ogni onere aggiuntivo rispetto a quelli già autorizzati a valere sullo stanziamento previsto dal bilancio regionale.

Non ricorrono gli obblighi di cui agli artt. 26 e 27 del D.lgs. 14 marzo 2013 n. 33.

Ritenuto di dover provvedere in merito, in quanto trattasi di materia ricadente in quella di cui all'art. 5, co. 1, L.R. n. 7/1997

DETERMINA

- di prendere atto di quanto indicato in premessa, che qui si intende integralmente riportato e condiviso;

- di dare atto che i tirocinanti indicati nell'Allegato A, quale parte integrante ed essenziale del presente atto, hanno diritto alla erogazione della indennità di partecipazione al secondo bimestre di attività formative, per il numero di mensilità e relativamente al periodo precisati all'interno del citato Allegato; il tutto per un importo complessivo pari ad € 204.150,00 (duecentoquattromilacentocinquanta /00);

- di autorizzare l'INPS al pagamento dell'indennità di partecipazione relativa al secondo bimestre, nei limiti delle risorse disponibili, comunicando, tramite il Sistema Informativo Percettori e secondo le modalità definite in convenzione, i nominativi dei soggetti e l'importo del trattamento economico come riportati nell'Allegato A, quale parte integrante ed essenziale del presente atto.

Il provvedimento viene redatto in forma integrale e "per estratto", con parti oscurate non necessarie ai fini

di pubblicità legale, nel rispetto della tutela alla riservatezza dei cittadini, secondo quanto disposto dal D.Lgs. n. 196/03 in materia di protezione dei dati personali e ss. mm. e ii.

Avverso il presente atto è possibile proporre istanza di riesame al Dirigente della Sezione Promozione e Tutela del Lavoro; la relativa istanza dovrà essere inviata a mezzo pec(tirocini.garanziagiovani.regione.puglia@pec.rupar.puglia.it), indicando il codice identificativo della pratica, **entro 30 gg dalla data di pubblicazione sul BURP** della presente determina, che costituisce notifica agli interessati.

Il presente provvedimento:

a) sarà pubblicato (per estratto) all'albo della Sezione Promozione e Tutela del Lavoro;
b) sarà trasmesso in copia conforme all'originale alla Segreteria della Giunta Regionale;
c) sarà pubblicato (per estratto) nel sito ufficiale della Regione Puglia: www.regione.puglia.it, nella Sezione "Amministrazione trasparente";
d) sarà trasmesso in copia (per estratto) all'Assessore alla Formazione e Lavoro.
e) sarà pubblicato sul B.U.R.P. per la notifica agli interessati.

Il presente atto, redatto in unico originale, è composto da n. 19 pagine in originale, di cui n. 8 pagine contenenti l'Allegato A.

Il Dirigente della Sezione Promozione e Tutela del Lavoro
Dott.ssa Luisa Anna FIORE

REGIONE PUGLIA

DIPARTIMENTO SVILUPPO ECONOMICO, INNOVAZIONE, ISTRUZIONE, FORMAZIONE E LAVORO

SEZIONE PROMOZIONE E TUTELA DEL LAVORO

ALLEGATO A

N.	Codice pratica	Cognome	Nome	Codice Fiscale	Inizio II bimestre attività formative	Fine II bimestre attività formative	CUP	Importo €	N. Mensilità riconosciute
1	QHMQ536	TODISCO	SIMONA	TDSSMN96C69A883P	09/01/2016	08/03/2016	B17H14005260006	900	2
2	N5VP0W5	QUARANTA	ROSA	QRNRSO88M64A662Q	07/05/2016	06/07/2016	B97H14010860006	900	2
3	NLHM3I0	VIRELLI	CLEMENTINA	VRLCMN85B46A225X	14/06/2016	13/08/2016	B77H14010090006	900	2
4	VG7ZWG1	ROMANO	ILARIA	RMNLRI88D53D851K	13/06/2016	12/08/2016	B97H14005420006	900	2
5	9BLTUP2	SIMONETTI	MICHELE	SMNMHL96S25L049T	12/06/2016	11/08/2016	B57H14006950006	900	2
6	PCGIU93	CARRISI	DOMENICO	CRRDNC90H28E506Q	19/07/2016	18/09/2016	B17H14005060006	600	2
7	KSLUQA1	RICCIATO	CLAUDIA	RCCCLD90E71C978G	16/07/2016	15/09/2016	B87H14013040006	600	2
8	WWCUHG7	AMORESE	GIUSEPPE	MRSGPP96E20C983S	01/04/2016	31/05/2016	B57H14010300006	900	2
9	XNWZ7B4	CIOCIA	NICOLA	CCINCL89D27A893O	13/08/2016	12/10/2016	B57H14008770006	600	2
10	JPP39F7	DE PAOLIS	TANIA	DPLTNA92L43D862G	13/08/2016	12/10/2016	B27H14006210006	300	1 (13/08/2016 – 12/09/2016)
11	UPNXK21	RINALDI	ANTONIO	RNLNTN93R01I158Z	23/08/2016	22/10/2016	B77H14010500006	300	1 (23/08/2016 – 22/09/2016)
12	MJMY1T4	TISCI	SARA	TSCSRA94P60A048S	20/08/2016	19/10/2016	B47H14005610006	600	2
13	LFSPPB8	DI GENNARO	FABIOLA	DGNFBL96S62L738T	09/06/2016	08/08/2016	B67H14007580006	900	2
14	L7864R7	FANIZZI	FRANCESCO VITO	FNZFNC88L30C975Y	16/07/2016	15/09/2016	B97H14010630006	600	2
15	HRG6NY2	CASERTA	ARIANNA	CSRRNN91H57L049X	21/08/2016	20/10/2016	B37H14009090006	600	2
16	M3CVVV2	PELLEGRINI	ALESSIO	PLLLSS89P24A662X	27/08/2016	26/10/2016	B97H14009220006	600	2
17	JUIA9F0	DICATALDO	RUGGIERO	DCTRGR89H03A669K	14/08/2016	13/10/2016	B97H14008790006	600	2
18	RTEFT56	DI LEO	ROSA	DLIRSO94H46A883T	27/08/2016	26/10/2016	B57H14008470006	600	2
19	EZ6LQN9	CLIMACO	ANTONIO	CLMNTN87M04A893G	28/08/2016	27/10/2016	B37H14008960006	600	2
20	2VIJTU7	DE TOMA	VINCENZO	DTMVCN93S24L328N	01/09/2016	31/10/2016	B17H14004940006	600	2
21	TJPHPY0	CORDONE	MARIA FONTANA	CRDMFN91P49L273R	29/08/2016	28/10/2016	B37H14008910006	600	2
22	QIK1GV6	PRINCIPALLI	ANNALAURA	PRNNLR92M55L049O	20/08/2016	19/10/2016	B97H14008930006	600	2
23	NZJ2BK4	SCHIAVONE	ROBERTA	SCHRRT94T62E986R	04/09/2016	03/11/2016	B57H14008820006	600	2
24	H1RXBD6	DE MICHELE ALOIA	SABINA	DMCSBN95P46F784M	05/09/2016	04/11/2016	B57H14009250006	600	2
25	L6R5N68	SGURA	SERENA	SGRSRN89A64L049Q	04/09/2016	03/11/2016	B57H14008830006	600	2
26	A972B87	RICCHI	EMANUELE	RCCMNL94D10H096U	06/09/2016	05/11/2016	B27H14006750006	300	1 (06/09/2016 – 05/10/2016)
27	9MMKXS6	ZEZZA	ALESSIA	ZZZLSS90A43B936D	02/09/2016	01/11/2016	B47H14005660006	300	1 (02/10/2016 – 01/11/2016)
28	OEPWJ13	SANTUCCI	ANTONIO	SNTNTN96B02Z112M	13/06/2016	12/08/2016	B57H14010650006	900	2
29	4TLTH45	NATILE	DANIELE	NTLDNL91A18H096W	01/09/2016	31/10/2016	B97H14011180006	600	2
30	K0CQNP1	MONTELLA	ALESSANDRO	MNTLSN88E26L049P	27/08/2016	26/10/2016	B57H14008480006	600	2
31	V0DLLS7	MILO	ILARIA	MLILRI96C41E506N	06/09/2016	05/11/2016	B97H14009660006	600	2
32	FG7YOK7	COLUCCI	SARAH	CLCSRH88P66H926U	05/09/2016	04/11/2016	B57H14009790006	600	2
33	REY3B04	ROBERTI	MICHELE PIO	RBRMHL89P23H926M	07/09/2016	06/11/2016	B77H14011270006	600	2
34	V24R9U5	CONVERSANO	VALENTINA	CNVVNT89B49D508U	27/08/2016	26/10/2016	B57H14008750006	600	2
35	SJSETQ3	ARGENTIERE	FRANCESCO	RGNFNC99P18A225E	06/09/2016	05/11/2016	B77H14010920006	600	2
36	H1U8EH6	PORFIDO	RAFFAELLA	PRFRFL87M42A048V	27/08/2016	26/10/2016	B87H14011740006	600	2

REGIONE PUGLIA

DIPARTIMENTO SVILUPPO ECONOMICO, INNOVAZIONE, ISTRUZIONE, FORMAZIONE E LAVORO

SEZIONE PROMOZIONE E TUTELA DEL LAVORO

37	3788HH3	BONGERMINO	LUCIA	BNGLCU90M65C136M	04/09/2016	03/11/2016	B57H14009200006	600	2
38	XKOH1O2	CIAVARELLA	MATTEO	CVRMTT90S13I158W	20/08/2016	19/10/2016	B77H14011280006	600	2
39	ISN2TI3	DIMITRI	VINCENZO	DMTVCN93L13A662E	11/09/2016	10/11/2016	B47H14005880006	600	2
40	EM2KVC5	ARDITO	TIZIANA	RDTTZN87A47L109E	22/08/2016	21/10/2016	B57H14008580006	600	2
41	4YVRCY3	CARELLI	PASQUALE	CRLPQL91H14L328Q	27/08/2016	26/10/2016	B87H14012420006	600	2
42	PNDFXE4	TARTARELLA	FRANCESCA	TRTFNC96L57F784I	07/09/2016	06/11/2016	B87H14010180006	600	2
43	MTKS053	BRUGADA	MAXIMILIANO ENRIQUE	BRGMML94A21Z600M	09/08/2016	08/10/2016	B67H14007700006	600	2
44	WNLSWP4	GELSOMINO	GIOVANNA	GLSGNN96C43B180A	11/09/2016	10/11/2016	B87H14010710006	600	2
45	19JKIH6	NUTILE	STEFANO	NTLSFN93C02L049C	04/09/2016	03/11/2016	B57H14009040006	600	2
46	S7UQZT6	AQUILANTE	ROSA	QLNRSO93L70H926F	06/09/2016	05/11/2016	B37H14009170006	600	2
47	KTAS5Y5	CASALINO	SALVATORE	CSLSVT96E04B936D	11/09/2016	10/11/2016	B67H14006980006	600	2
48	774T326	PANESSA	ALESSANDRO	PNSLSN94B03L049D	18/06/2016	17/08/2016	B57H14007360006	900	2
49	SFOCSB1	SERENA	MICHELE	SRNMHL96P19D643O	07/09/2016	06/11/2016	B87H14010760006	600	2
50	6Y4EU27	LUPOLI	MARIA	LPLMRA94H65E155W	05/09/2016	04/11/2016	B87H14010610006	600	2
51	UVO2DN5	CAPUZZOLO	NICOLA	CPZNCL95R21A285E	06/09/2016	05/11/2016	B87H14011170006	600	2
52	TKP0XG6	CONTE	FEDERICO	CNTFRC95P14C978F	07/09/2016	06/11/2016	B87H14011110006	600	2
53	G5YBFY2	PAPARELLA	GIUSEPPE	PPRGPP92P26A669F	24/08/2016	23/10/2016	B97H14010780006	600	2
54	4058IG4	DI CASTRI	FABIANA	DCSFBN98T63C424N	22/08/2016	21/10/2016	B67H14006700006	600	2
55	815FMH7	SERGENTI	GIUSEPPE	SRGGPP93P20L425D	11/09/2016	10/11/2016	B87H14010820006	600	2
56	YM855C5	DI GIOIA	SERGIO	DGISRG91M08A662T	07/09/2016	06/11/2016	B97H14009670006	600	2
57	9VIA4I2	TEDONE	GIUSEPPE	TDNGPP90T25C983T	11/09/2016	10/11/2016	B57H14009050006	600	2
58	T8IXOI1	MASTRANGELO	FRANCESCA	MSTFNC89C41I158Q	11/09/2016	10/11/2016	B77H14011140006	600	2
59	P4SGO25	RIZZATO	MATTEO	RZZMTT91H03C978O	10/07/2016	09/09/2016	B27H14007570006	600	2
60	NHK4DE7	QUACQUARELLI	ANTONIO	QCQNTN95B25A285R	06/09/2016	05/11/2016	B97H14009650006	600	2
61	FQFBZA1	MAGALDI	DANILO	MGLDNL85D23D643B	08/09/2016	07/11/2016	B27H14007010006	600	2
62	3V4P3J3	GATTULLI	SERGIO	GTTSRG91D24F262L	07/09/2016	06/11/2016	B97H14009390006	600	2
63	JUXL7D7	MORAMARCO	GIUSEPPE	MRMGPP90L16C134C	13/09/2016	12/11/2016	B87H14011140006	600	2
64	HH4PXN6	GRAZIANO	DONATO	GRZDNT92H07E716J	13/08/2016	12/10/2016	B27H14006900006	600	2
65	2RRM472	CARRASSI	ANTONIA	CRRNTN89D69A662C	14/09/2016	13/11/2016	B47H14005960006	600	2
66	MWYQY06	CREANZA	ANNALISA	CRNNLS90L56A225M	13/09/2016	12/11/2016	B77H14011380006	600	2
67	JBD28I3	DI PAOLO	MARIALAURA	DPLMLR90R61D643T	21/08/2016	20/10/2016	B77H14011050006	600	2
68	Q3FFDS2	CAROVILLA	CAROLINA	CRVCLN89A67H926S	11/09/2016	10/11/2016	B77H14011370006	600	2
69	YN7JOI8	BELFIORE	MARIA LUANA	BLFMLN85M41G580X	04/09/2016	03/11/2016	B77H14011220006	600	2
70	CGM6C27	DISEGNO	MONICA	DSGMNC91R43A662L	14/09/2016	13/11/2016	B97H14009570006	600	2
71	X4Z1TK6	PETRIZZELLI	FILIPPO	PTRFPP95R05C983I	05/09/2016	04/11/2016	B57H14009530006	600	2
72	MUY45I3	BARBONE	GIULIA ANTONELLA	BRBGNT87P55A662F	11/09/2016	10/11/2016	B87H14010860006	600	2
73	9X0RWH8	MAFFEI	LEO	MFFLEO92R20L328N	11/09/2016	10/11/2016	B77H14011240006	300	1 (11/09/2016 – 10/10/2016)
74	SPHCFG5	TRICARICO	ANDREA	TRCNDR88M29D883W	21/08/2016	20/10/2016	B47H14005430006	600	2
75	PUQNVC0	DI MAGGIO	DARIO	DMGDRA94R16H926J	23/08/2016	22/10/2016	B27H14007050006	600	2
76	6LVNLV5	L'ERARIO	MARCELLA	LRRMCL88B57D643F	11/09/2016	10/11/2016	B87H14011060006	600	2
77	B30JYN8	LIGUORI	CRISTIAN ANGELO	LGRCST93E30A662K	11/09/2016	10/11/2016	B97H14009710006	600	2
78	CHWG279	BRAMATO	MARIA ADDOLORATA	BRMMDD93S64F842L	03/08/2016	02/10/2016	B47H14005380006	600	2
79	VVJ2WH1	CALABRESE	CATERINA LILLINA	CLBCRN95A56F280B	14/09/2016	13/11/2016	B97H14009590006	600	2
80	GMD54H1	RESSA	AUGUSTO CHRISTIAN	RSSGTC99M15L049D	11/09/2016	10/11/2016	B57H14009130006	600	2
81	U2J1FR7	RIZZO	SILVIA	RZZSLV87E69B180P	11/09/2016	10/11/2016	B87H14012010006	600	2

REGIONE PUGLIA

DIPARTIMENTO SVILUPPO ECONOMICO, INNOVAZIONE, ISTRUZIONE, FORMAZIONE E LAVORO

SEZIONE PROMOZIONE E TUTELA DEL LAVORO

82	8VLS6A8	CARDILLI	ALESSIA	CRDLSS96T49C983S	13/09/2016	12/11/2016	B67H14006970006	600	2
83	LTQ98K8	D'AMBROSI	GRAZIA	DMBGRZ91B63C136J	11/09/2016	10/11/2016	B87H14012160006	300	1 (11/10/2016 – 10/11/2016)
84	Q2OGIB8	CODA	FLAMINIA	CDOFMN86P51L049V	16/08/2016	15/10/2016	B57H14009680006	600	2
85	FMTD877	ZIZZI	ALESSIO	ZZZLSS98R07F152Z	13/09/2016	12/11/2016	B87H14013260006	600	2
86	F28R2M1	SANTORUVO	DONATELLA	SNTDTL90R67A893Y	07/09/2016	06/11/2016	B97H14009430006	600	2
87	MJYOXS7	SIMONE	ILARIA	SMNLRI94E59F284C	11/09/2016	10/11/2016	B17H14005100006	600	2
88	0ZFR9B9	CATALDO	ANTONIO	CTLNTN96P11L425E	14/09/2016	13/11/2016	B97H14009570006	600	2
89	X831FL5	MORISCO	MATTEO	MRSMTT95D15A662J	11/09/2016	10/11/2016	B97H14009640006	600	2
90	BL8ZQD8	LESTINGI	NICOLA	LSTNCL92R17L328X	01/09/2016	31/10/2016	B57H14010230006	600	2
91	9RQOG16	CANDELIERE	MARGHERITA	CNDMGH96E41A225P	12/09/2016	11/11/2016	B87H14011100006	600	2
92	76HRDQ3	PALUMBO	ALESSIO	PLMLSS96L16Z112V	15/09/2016	14/11/2016	B47H14006200006	600	2
93	SXAFPV3	STACCA	GIULIA	STCGLI86M58A225L	12/09/2016	11/11/2016	B77H14011260006	300	1 (12/09/2016 – 11/10/2016)
94	QIYPBA0	RENNA	GIUSEPPE	RNNGPP96E16L328A	04/09/2016	03/11/2016	B47H14006130006	600	2
95	MVQS9X8	COLONNA	CESARE	CLNCSR96C09E882A	13/09/2016	12/11/2016	B87H14011210006	600	2
96	2RU7QQ8	NICODEMO	GIOVANNA	NCDGNN90L65H096O	13/09/2016	12/11/2016	B57H14009420006	600	2
97	LV1KL25	LOMBARDI	FRANCESCA	LMBFNC94C50E155X	11/09/2016	10/11/2016	B77H14011190006	600	2
98	BJO63C4	FRANCHINI	FRANCESCO	FRNFNC95M21L049E	14/09/2016	13/11/2016	B97H14009620006	600	2
99	6JQ2HJ3	DI SUMMA	VALENTINA	DSMVNT96E50D643S	14/09/2016	13/11/2016	B57H14009780006	600	2
100	Z4FM152	GUIRASSY	MAMADOU	GRSMMD97D18Z343T	04/09/2016	03/11/2016	B57H14009800006	600	2
101	S1OYXF3	DEI SOMMI	MASSIMILIANO ALBINO	DSMMSM93L21D883Q	16/09/2016	15/11/2016	B37H14009350006	600	2
102	SQ27J16	CONTE	LUCIA	CNTLCU90S66D761S	15/09/2016	14/11/2016	B67H14007150006	600	2
103	ACXUDF9	D'IPPOLITO	VINCENZO	DPPVCN86M22L049V	12/09/2016	11/11/2016	B77H14012670006	600	2
104	RTQIEY3	OCCHINEGRO	FRANCESCO	CCHFNC92S06L049I	12/09/2016	11/11/2016	B57H14009310006	600	2
105	GUCL9N7	GATTO	GIADA VITTORIA	GTTGVT90P42F842T	01/09/2016	31/10/2016	B77H14010970006	600	2
106	IGV9UJ6	MACI	CARLO IVAN	MCACLV93C13I119L	11/09/2016	10/11/2016	B77H14011400006	600	2
107	WEY6QG4	CIRIOLO	SIMONE	CRLSMN87E20E815U	16/08/2016	15/10/2016	B67H14007520006	600	2
108	SPFUT68	GIGANTE	VINCENZO	GGNVCN87S03L049G	13/09/2016	12/11/2016	B27H14007060006	600	2
109	C6AXLR1	ABBATE	ANTONIO	BBTNTN94T15C975V	12/09/2016	11/11/2016	B67H14007570006	600	2
110	RYQ4FF8	CIRULLI	ISABELLA	CRLSLL93H67A285T	11/09/2016	10/11/2016	B87H14012300006	600	2
111	6W2XHL1	DINOI	MICHELE	DNIMHL95M14E205Z	11/09/2016	10/11/2016	B67H14007100006	600	2
112	BZQGJS6	SINDACO	FEDERICA	SNDFRC93T53E435W	15/09/2016	14/11/2016	B27H14007120006	600	2
113	N2VCGL6	PEPE	SIMONE PIO	PPESNP96H06D643M	12/09/2016	11/11/2016	B77H14011560006	600	2
114	D4OXMF5	SANTORO	MARIA ROSARIA	SNTMRS87D51E986H	04/09/2016	03/11/2016	B97H14009920006	600	2
115	7H25QG6	MUGGEO	MARIA ANTONIETTA	MGGMNT94C52L109G	14/09/2016	13/11/2016	B67H14007020006	600	2
116	9CS2GZ7	BEVILACQUA	GABRIELE	BVLGRL93B10E506E	14/09/2016	13/11/2016	B87H14011190006	600	2
117	0Q23GS7	FORLEO	SALVATORE	FRLSVT89D01E882W	18/09/2016	17/11/2016	B87H14011240006	600	2
118	6V68HD7	CENTORE	DARIO	CNTDRA90P12A048T	20/09/2016	19/11/2016	B57H14009350006	600	2
119	DBUR0F1	PICCARDI	DOROTHY	PCCDTH92P42F915F	18/09/2016	17/11/2016	B77H14011200006	600	2
120	FDDDCZ1	BISSANTE	MONICA	BSSMNC88C58B180A	18/09/2016	17/11/2016	B87H14013320006	600	2
121	C7QH1L4	CANOCI	ANDREA	CNCNDR90C05I119Z	18/09/2016	17/11/2016	B77H14012170006	600	2
122	Q65ECX7	SARNI	MATTIA PIO	SRNMTP94D22D643C	18/09/2016	17/11/2016	B57H14009620006	600	2
123	2YVCPS4	MALCANGI	PAOLA	MLCPLA94P65A662W	20/09/2016	19/11/2016	B67H14007280006	600	2
124	FG4JK55	CICALA	FRANCESCO	CCLFNC92D28L049W	20/08/2016	19/10/2016	B57H14009990006	600	2
125	PWBENR7	CAMPANELLA	FRANCESCA	CMPFNC91M45F915O	20/09/2016	19/11/2016	B37H14009430006	600	2

REGIONE PUGLIA

DIPARTIMENTO SVILUPPO ECONOMICO, INNOVAZIONE, ISTRUZIONE, FORMAZIONE E LAVORO

SEZIONE PROMOZIONE E TUTELA DEL LAVORO

126	BGHCI84	LEONE	MARGHERITA	LNEMGH93S50C983K	20/09/2016	19/11/2016	B87H14012430006	600	2
127	KFOBMD0	MIROLLA	MARIA	MRLMRA98A49A225E	18/09/2016	17/11/2016	B87H14012440006	600	2
128	OG6EST1	CIRILLO	MATTIA SIMONE	CRLMTS89B12E506G	19/09/2016	18/11/2016	B27H14007140006	600	2
129	3M1XN32	TURCHESE	ILARIA	TRCLRI93H43A662L	20/09/2016	19/11/2016	B37H14009290006	600	2
130	H4ZRQP6	TRICARICO	DAVIDE	TRCDVD93C09B619K	18/09/2016	17/11/2016	B47H14006340006	600	2
131	5M5BB34	SECK	MAME BOUSSO	SCKMBS88S45Z343P	11/09/2016	10/11/2016	B57H14009640006	600	2
132	CVSFOE8	SCALTRITO	VALENTINA PORZIA	SCLVNT89C64A225Q	18/09/2016	17/11/2016	B97H14011190006	600	2
133	QMYR421	TRICARICO	ALESSANDRO	TRCLSN91E30D883O	19/09/2016	18/11/2016	B97H14010430006	600	2
134	C2EGBD9	LA BARBERA	JONATAN	LBRJTN88M10L049D	22/09/2016	21/11/2016	B57H14009590006	600	2
135	2EWM3S9	GIUVA	ANTONIO LUCIO	GVINNL92B16D643L	18/09/2016	17/11/2016	B77H14011690006	600	2
136	26P4B35	CARUCCI	ROBERTO	CRCRRT94P21H096D	07/09/2016	06/11/2016	B97H14011230006	600	2
137	NORB7H4	PALOMBA	FEDERICA	PLMFRC92S49I119H	25/09/2016	24/11/2016	B77H14012480006	300	1 (25/09/2016 – 24/10/2016)
138	O3SMUC3	BINI	ROMANA	BNIRMN90L45H096Y	28/09/2016	27/11/2016	B27H14007430006	300	1 (28/10/2016 – 27/11/2016)
139	V4ILFM5	DE MITRI	ANNA CAROLINA	DMTNCR88H48C978C	27/09/2016	26/11/2016	B57H14010570006	600	2
140	R7O9013	TAPPI	DAVIDE	TPPDVD90E31I158J	29/09/2016	28/11/2016	B77H14012700006	600	2
141	LWGZ3T6	TONTI	RAFFAELE	TNTRFL91H27D643N	18/09/2016	17/11/2016	B77H14011650006	300	1 (18/09/2016 – 17/10/2016)
142	O8Z4D10	MEZZAPESA	ORIELLA	MZZRLL94S48A893L	01/10/2016	30/11/2016	B57H14010550006	600	2
143	0SCS8C6	DI RELLA	FRANCESCO	DRLFNC91T28A662I	25/09/2016	24/11/2016	B97H14010620006	600	2
144	AHFU0M8	MONTEDORO	MICHELE	MNTMHL87D09L273N	29/09/2016	28/11/2016	B17H14005340006	600	2
145	PU3QUR3	PIZZIGALLO	CRISTIANA	PZZCST86P57E986A	01/10/2016	30/11/2016	B97H14010820006	600	2
146	CQEIA13	CIANCIA	FRANCESCA VALENTINA	CNCFNC86L58L049K	01/10/2016	30/11/2016	B87H14013340006	600	2
147	TIEO2Q2	TRISCIUZZI	GRAZIO	TRSGRZ93D28D508N	02/10/2016	01/12/2016	B97H14010460006	600	2
148	OBAMGH7	GIANNOTTE	ANNA RITA	GNNNRT89B65A662F	01/10/2016	30/11/2016	B97H14010700006	600	2
149	JMQRL71	FABBIANO	ALEX	FBBLXA96S06D643D	01/10/2016	30/11/2016	B17H14005440006	600	2
150	Y6HTR52	POSA	ANGELO	PSONGL96L16E223G	01/10/2016	30/11/2016	B97H14010830006	600	2
151	XUL4NO3	LOCONTE	WALTER	LCNWTR86D19L328Q	03/10/2016	02/12/2016	B87H14012820006	600	2
152	645US47	TARENTINI	SOFIA	TRNSFO92L71E882K	02/10/2016	01/12/2016	B87H14013180006	600	2
153	UIELLQ3	BRUNO	ANDREA	BRNNDR90T23A662O	01/10/2016	30/11/2016	B97H14010900006	600	2
154	AQ7WHI5	CANNONE	GIUSEPPE	CNNGPP99H29A285C	26/09/2016	25/11/2016	B87H14013300006	600	2
155	6X61DF2	SPECIALE	DONATELLA	SPCDTL90D52D508D	01/10/2016	30/11/2016	B97H14010940006	600	2
156	85BC8M6	MASTROMARINO	MICHELE	MSTMHL95D10F784I	01/10/2016	30/11/2016	B87H14012900006	600	2
157	MYDLKW8	PANTALONE	LAURA	PNTLRA97T45E506K	02/10/2016	01/12/2016	B47H14006490006	600	2
158	ALCEYK0	PAGLIALONGA	FRANCESCA	PGLFNC97R55Z133Z	02/10/2016	01/12/2016	B57H14010540006	600	2
159	Q6E35M6	DESANTIS	MICHELE ANTONIO	DSNMHL94D30D508A	02/10/2016	01/12/2016	B87H14012650006	600	2
160	583ASV5	STELLA	MICHELE	STLMHL91D18C741R	01/10/2016	30/11/2016	B87H14013200006	600	2
161	AO21F83	TODISCO	ANDREA	TDSNDR93R24D643I	25/09/2016	24/11/2016	B37H14009850006	600	2
162	PFPWME4	SPINELLI	ANDREA	SPNNDR92R20E155K	05/10/2016	04/12/2016	B87H14013170006	600	2
163	PL4QGS4	CIACCIA	SAVERIO	CCCSVR87P18H096I	05/10/2016	04/12/2016	B87H14012730006	600	2
164	NVOXLQ4	ROSSIELLO	ROSANNA	RSSRNN92T62A662G	02/10/2016	01/12/2016	B97H14010890006	600	2
165	GTS88H0	PARISI	MARIAGRAZIA	PRSMGR89T45L418T	06/10/2016	05/12/2016	B67H14007770006	600	2
166	QWYQP91	CICCONE	CECILIA	CCCCCL90B57D643Y	04/10/2016	03/12/2016	B57H14010350006	600	2
167	63CVVY0	SPECIALE	ROSITA	SPCRST91E58L049Q	01/10/2016	30/11/2016	B57H14010700006	600	2
168	5GNP5J7	QUARTA	ANDREA	QRTNDR92S16D862C	08/10/2016	02/12/2016	B87H14013030006	600	2

REGIONE PUGLIA

DIPARTIMENTO SVILUPPO ECONOMICO, INNOVAZIONE, ISTRUZIONE, FORMAZIONE E LAVORO

SEZIONE PROMOZIONE E TUTELA DEL LAVORO

169	AKSS813	PIERRO	ANTONIO	PRRNTN86T22A662K	04/10/2016	03/12/2016	B67H14007790006	600	2
170	8R30CL0	IMBRIANI	LUCA	MBRLCU98P04F842H	04/10/2016	03/12/2016	B87H14012740006	600	2
171	2TS2FH9	LONGO	EMMANUEL	LNGMNL95D07H793J	04/10/2016	03/12/2016	B87H14012880006	600	2
172	LDBSIK6	MISCHITELLI	MATTEO	MSCMTT94D24H926S	18/06/2016	17/08/2016	B27H14007670006	900	2
173	61TTV58	TARTARO	IGNAZIO	TRTGNZ88D15L109U	04/10/2016	03/12/2016	B77H14012690006	600	2
174	6XRZRV1	RIZZO	FEDERICA QUINTINA	RZZFRC90R71B936R	02/10/2016	01/12/2016	B77H14012940006	600	2
175	37BEFL6	COCCIA	FABIO	CCCFBA90H03H926D	04/10/2016	03/12/2016	B77H14012080006	600	2
176	KM8FY68	MONTANARO	FRANCESCO	MNTFNC87P01C741U	08/10/2016	07/12/2016	B47H14006560006	600	2
177	YUF5TR9	BESO	FRANCESCA	BSEFNC87E43B180G	02/10/2016	01/12/2016	B87H14013290006	600	2
178	U3ABYI1	CONGEDI	MATTEO	CNGMTT95P01E506J	26/09/2016	25/11/2016	B77H14012780006	600	2
179	T0INQM5	PERDICCHIA	SIMONA	PRDSMN97A60B936W	02/10/2016	01/12/2016	B97H14010800006	600	2
180	06154K7	DI TINGO	CARMELA	DTNCML96M55C136E	01/10/2016	30/11/2016	B87H14012670006	300	1 (01/10/2016 – 31/10/2016)
181	JVKM656	COMPIERCHIO	GIUSEPPE PIO	CMPGPP96H19H926Z	04/10/2016	03/12/2016	B77H14011810006	600	2
182	KGQ7WI1	LEUCCI	MARIA TERESA	LCCMTR86H57E506U	03/10/2016	02/12/2016	B87H14012860006	600	2
183	63C6RO7	D'URSO	LUIGI	DRSLGU97M05L419B	08/10/2016	07/12/2016	B37H14009760006	600	2
184	RE3FI95	D'UGGENTO	GIUSEPPE	DGGGPP95L24E882Z	03/10/2016	02/12/2016	B87H14012690006	600	2
185	Q2ITM34	FORTUNATO	GIANPIERO	FRTGPR87P03A662C	09/10/2016	08/12/2016	B37H14009730006	600	2
186	WQAB838	DI PALMA	LUCIANA	DPLLCN92M66A285N	06/10/2016	05/12/2016	B87H14012990006	600	2
187	TUFR4Y6	NANNI	MANUEL	NNNMNL91S18Z504P	01/10/2016	30/11/2016	B97H14010760006	600	2
188	ASFCO41	VERARDO	MELANIA	VRRMLN87T42G751L	02/10/2016	01/12/2016	B67H14007860006	600	2
189	W6K8902	INGROSSO	ANGELO	NGRNGL94H29E506O	26/09/2016	25/11/2016	B87H14012770006	600	2
190	T4LU4W2	RESCINA	CHIARA	RSCCHR90R54L425P	01/10/2016	30/11/2016	B97H14011040006	600	2
191	U5RVI71	MARULLO	DANILO	MRLDNL90D11D862F	08/10/2016	07/12/2016	B47H14006460006	600	2
192	5Q7ORG8	TRIDICI	LUDOVICA	TRDLVC88A48B936W	03/10/2016	02/12/2016	B47H14006580006	600	2
193	HQEOML5	GIAMPIETRO	GIOVANNA	GMPGNN90A48A225E	09/10/2016	08/12/2016	B87H14012760006	600	2
194	X31SBO5	ESE	SALVATORE	SEESVT85M10F205J	08/10/2016	07/12/2016	B37H14009720006	600	2
195	3D28NK0	MURRA	PIERO	MRRPRI96D09B506C	08/10/2016	07/12/2016	B17H14005580006	600	2
196	X37GTI3	DEROSA	FRANCESCO	DRSFNC92S27A662N	05/10/2016	04/12/2016	B97H14010590006	600	2
197	B37O7M3	VARRATTA	MATTEO	VRRMTT94S12F152I	01/10/2016	30/11/2016	B47H14006600006	600	2
198	BUGQA57	TOURE	DIAKAMADI	TRODMD96M12Z319P	08/10/2016	07/12/2016	B47H14006670006	600	2
199	4SZEYA4	GRECO	ROSARIA MELANIE	GRCRRM92E61Z112N	05/10/2016	04/12/2016	B47H14006450006	600	2
200	1ABCV84	GRECO	STEFANO	GRCSFN93T16F842M	08/10/2016	07/12/2016	B27H14007530006	600	2
201	A0PY8N3	DI PUMPO	ANTONIO	DPMNTN92B20L273G	09/10/2016	08/12/2016	B67H14007820006	600	2
202	8X2JYF5	RIGLIACO	DARIO	RGLDRA92A13D862Q	10/10/2016	09/12/2016	B27H14007710006	600	2
203	P3I47M1	ALBA	VALENTINO	LBAVNT88E31L419R	29/09/2016	28/11/2016	B67H14007890006	600	2
204	604A1O8	FAVALE	ROSANNA	FVLRNN91C69C975D	08/10/2016	07/12/2016	B47H14006430006	600	2
205	UMLKUU1	CAPOZZA	MARTINA	CPZMTN92L47F842H	06/10/2016	05/12/2016	B27H14007590006	600	2
206	1OSFG37	MAIORANO	MARCELLO	MRNMCL93D06B619L	05/10/2016	04/12/2016	B87H14012870006	600	2
207	MVYYN83	CAPOCCIA	RAFFAELE	CPCRFL88P13E506G	03/10/2016	02/12/2016	B87H14012540006	600	2
208	3U11VS5	SAVINO	PASQUALE	SVNPQL95D16E716P	20/09/2016	19/11/2016	B27H14007200006	600	2
209	YMF5HO0	SANGILLI	ANTONIO	SNGNTN93R13A883Y	20/09/2016	19/11/2016	B17H14005510006	600	2
210	6YNCG54	VALENZANO	TOMMASO	VLNTMS88E29A662Z	12/11/2016	09/12/2016	B97H14011000006	300	1
211	E4U8T65	MAFFEI	FLORIANA FILOMENA	MFFFRN92T71A048A	01/10/2016	30/11/2016	B87H14012810006	600	2
212	GALGT04	SPAGNOLO	GIOVANNI	SPGGNN93A16E882C	12/10/2016	11/12/2016	B67H14007880006	600	2
213	G7EYXF1	CURCI	LUCIA	CRCLCU92P62D643Z	02/10/2016	01/12/2016	B77H14012770006	600	2

REGIONE PUGLIA

DIPARTIMENTO SVILUPPO ECONOMICO, INNOVAZIONE, ISTRUZIONE, FORMAZIONE E LAVORO

SEZIONE PROMOZIONE E TUTELA DEL LAVORO

214	RCRUNV3	SERGI	GIOVANNI LORENZO	SRGGNN95L11B936Y	26/09/2016	25/11/2016	B77H14012620006	600	2
215	4D72C99	SANTORO	MARIANNA	SNTMNN87P52A662T	08/10/2016	07/12/2016	B97H14011050006	600	2
216	1W05V92	PASCALI	VALERIA	PSCVLR91H51D862P	17/10/2016	16/12/2016	B87H14013440006	600	2
217	1JW38U8	DE ICCO	MARIA PIA	DCCMRP95H48B936Z	27/09/2016	26/11/2016	B37H14009910006	600	2
218	QCSIGY5	LAPENNA	GIANLUCA	LPNGLC90A11B180G	14/09/2016	13/11/2016	B87H14011260006	600	2
219	W5SH7X2	LENTINI	GIACINTO	LNTGNT96R22C136I	08/10/2016	07/12/2016	B87H14013390006	600	2
220	K8S7322	COSI	MARIA ANGELA	CSOMNG92S42L419C	20/09/2016	19/11/2016	B77H14012490006	600	2
221	BNL0P89	STURA	VALENTINA	STRVNT92L60L219P	08/10/2016	07/12/2016	B97H14010970006	600	2
222	4XQY4U4	MICALETTO	VITTORIO	MCLVTR95S30B936C	26/09/2016	25/11/2016	B77H14012580006	600	2
223	5KD3XI0	BOVENGA	MARIAGRAZIA	BVNMGR95H57E506A	22/10/2016	21/12/2016	B87H14012520006	600	2
224	FPAXZ24	POMES	TERESA	PMSTRS88R43G187T	04/09/2016	03/11/2016	B97H14010880006	600	2
225	AAL8YC6	NUZZO	DANILO	NZZDNL86C25L049C	07/09/2016	06/11/2016	B17H14005070006	600	2
226	YG3MD24	GIORDANO	ANDREA	GRDNDR87M08L049U	06/08/2016	05/10/2016	B47H14006620006	600	2
227	MTDYJD2	SOLITO	FLAVIA	SLTFLV91L57L049W	01/11/2016	31/12/2016	B77H14012650006	600	2
228	I7HX5Q1	SARACINO	SANTINO	SRCSTN93B08L049D	07/09/2016	06/11/2016	B77H14012270006	600	2
229	HCVQM53	TAURINO	FEDERICO	TRNFRC92B26E506I	05/10/2016	04/12/2016	B87H14013280006	600	2
230	09PBK81	LIPPOLIS	RITA	LPPRTI90M60C975U	07/11/2016	06/01/2017	B27H14007550006	600	2
231	6CWCOY6	MASCARETTI	NATASHA	MSCNSH89L48L049J	03/10/2016	02/12/2016	B57H14010500006	600	2
232	LM56V42	TAFURO	ANNA LUCIA	TFRNLC96A50B506F	13/11/2016	12/01/2017	B77H14012710006	600	2
233	4TUC6K1	SCIALPI	CLAUDIA	SCLCLD94L48B936P	09/11/2016	08/01/2017	B77H14012200006	600	2
234	SIRCUA2	MINAFRA	ANTONIO	MNFNTN97P01C983X	12/11/2016	11/01/2017	B57H14010510006	600	2
235	E2V1YX4	PUTIGNANO	DEBORA	PTGDBR91H43F027C	29/09/2016	28/11/2016	B27H14007560006	600	2
236	X9LV5O5	STAMERRA	GIUSEPPE	STMGPP92T13E506U	13/11/2016	12/01/2017	B87H14013210006	600	2
237	OHQWAI2	ZITO	ILARIA	ZTILRI97A47E986E	13/11/2016	12/01/2017	B97H14011020006	600	2
238	B366A77	FALCONIERI	GIORGIO	FLCGRG94R22E506R	12/11/2016	11/01/2017	B67H14007720006	600	2
239	4114L87	SANTORINI	SAMANTHA	SNTSNT95H56A883L	12/11/2016	11/01/2017	B17H14005600006	600	2
240	4FHKC73	GRIMALDI	GRAZIANA	GRMGZN96B42A662Y	14/11/2016	13/01/2017	B97H14010690006	600	2
241	1MNVOW9	SCHETTINI	NICOLA	SCHNCL96L27F915U	13/11/2016	12/01/2017	B77H14012600006	600	2
242	Q6R6T92	BURSOMANNO	MICHEL	BRSMHL96C20E506G	12/11/2016	11/01/2017	B27H14007640006	600	2
243	HTWMVY1	MARRONE	FRANCESCO	MRRFNC00C15A662M	12/11/2016	11/01/2017	B57H14010480006	600	2
244	49SLVN5	GALIZIA	ANTONELLO	GLZNNL96A16C134V	15/11/2016	14/01/2017	B27H14007510006	600	2
245	0ON5447	IGNAZZI	MAURIZIO	GNZMRZ97T19D508N	15/11/2016	14/01/2017	B67H14007740006	600	2
246	LODDVD0	RENZO	ANGELA	RNZNGL88L63A285X	17/11/2016	16/01/2017	B87H14013060006	600	2
247	R36WG86	SETTANNI	LUCIANO	STTLCN87T23E223L	15/11/2016	14/01/2017	B97H14010920006	600	2
248	IMPAFV7	TORELLI	TIZIANA	TRLTZN89M61A662M	15/11/2016	14/01/2017	B57H14010720006	600	2
249	R6BHFL6	FORTE	GRAZIA	FRTGRZ94D66A225A	13/11/2016	12/01/2017	B77H14012410006	600	2
250	A2J4OK7	FIORELLA	VANESSA	FRLVSS93T64A669Y	02/09/2016	01/11/2016	B97H14010660006	600	2
251	CXI7TR7	VERGARI	SARA	VRGSRA91S45B506S	20/08/2016	19/10/2016	B17H14005380006	600	2
252	36GXW28	PERRONE	GIUSEPPE	PRRGPP90A14A048E	19/11/2016	18/01/2017	B57H14010560006	600	2
253	UJ2JHS0	VIOLANO	NICOLA	VLNNCL92D16B180W	19/11/2016	18/01/2017	B77H14012750006	600	2
254	FSXDCC1	RICCO	FEDERICA	RCCFRC89T52F205B	19/11/2016	18/01/2017	B77H14012560006	600	2
255	QM55DN2	DE NIGRIS	FRANCESCO	DNGFNC95R04B506E	19/11/2016	18/01/2017	B67H14007710006	600	2
256	QJ81MX7	DINIELLI	ELISABETTA	DNLLBT93R61I608E	20/08/2016	19/10/2016	B57H14010420006	600	2
257	XDOVWB3	LONGO	MARTINA	LNGMTN91S50E506N	19/11/2016	18/01/2017	B27H14007520006	600	2
258	IYSF5E4	INTINI	SIMONA	NTNSMN89L66H096L	16/11/2016	15/01/2017	B47H14006500006	600	2
259	GEGH1Y3	QUACQUARELLI	FELICE	QCQFLC99A13A285M	14/11/2016	13/01/2017	B87H14013020006	600	2
260	58R7TJ1	IMPERIALE	ANTONIO	MPRNTN97C04E815E	12/11/2016	11/01/2017	B67H14007750006	600	2

REGIONE PUGLIA

DIPARTIMENTO SVILUPPO ECONOMICO, INNOVAZIONE, ISTRUZIONE, FORMAZIONE E LAVORO

SEZIONE PROMOZIONE E TUTELA DEL LAVORO

261	NZNBC61	GIAMPA'	MARIA FRANCESCA	GMPMFR90P45I549D	21/11/2016	20/01/2017	B17H14005450006	600	2
262	YYL5131	FANELLI	MARGHERITA	FNLMGH95C70H096F	19/11/2016	18/01/2017	B47H14006440006	600	2
263	BJUJMT3	COLELLA	GABRIELE	CLLGRL97P01F842F	21/11/2016	20/01/2017	B87H14012640006	600	2
264	CU6BOL5	FUSILLO	MONICA	FSLMNC96T51H096R	20/11/2016	19/01/2017	B77H14012420006	600	2
265	NKW09Q9	RUTIGLIANO	ALESSANDRO	RTGLSN97P28C983M	22/11/2016	21/01/2017	B57H14010620006	600	2
266	8VZGBD2	LA TEGOLA	ANTONIO	LTGNTN91D09L109E	01/11/2016	31/12/2016	B97H14010670006	600	2
267	2RJUBK1	OLIVIERI	MARIAGRAZIA	LVRMGR89H67F052F	12/11/2016	11/01/2017	B87H14012920006	600	2
268	3ZU4461	DONNO	MARIA CHIARA	DNNMCH94D66D862U	20/11/2016	19/01/2017	B27H14007480006	600	2
269	4XERSR8	GUZZI	DAMIANA	GZZDMN93T44C136M	15/11/2016	14/01/2017	B37H14009770006	600	2
270	Y4B5596	QUARTA	GIOVANNI	QRTGNN92C21B506F	19/11/2016	18/01/2017	B17H14005500006	600	2
271	9H4EGT4	CARLINO	SOFIA	CRLSFO95T61D862U	19/11/2016	18/01/2017	B67H14007650006	600	2
272	ISI3VL5	PALAZZI	IRMANNA	PLZRNN97M44F915E	22/11/2016	21/01/2017	B77H14012470006	600	2
273	KGPXZL8	DIOMEDE	ANTONIO	DMDNTN98R25A662O	23/08/2016	22/10/2016	B97H14010340006	600	2
274	GGU8J45	CAVALERA	ILARIA	CVLLRI88S59F842Z	12/11/2016	11/01/2017	B77H14012320006	600	2
275	FBVDNB6	ALFONSO	DAVIDE	LFNDVD89L29A662W	19/11/2016	18/01/2017	B57H14010390006	600	2
276	STXLWD0	MEZZI	FRANCESCO	MZZFNC89C31E815K	23/11/2016	22/01/2017	B77H14012450006	600	2
277	QBKU393	DI CEGLIE	ANDREA	DCGNDR96H07A662S	19/11/2016	18/01/2017	B97H14010600006	600	2
278	0SM5Q81	ANGLANI	ANTONIO	NGLNTN86T20G187N	23/11/2016	22/01/2017	B87H14012570006	600	2
279	FXDQ2X8	PERGOLA DARGENIO	PASQUALE	PRGPQL89D08A669H	20/11/2016	19/01/2017	B87H14013010006	600	2
280	R5SRMW6	CAPUTO	RICCARDO	CPTRCR96S02A285N	20/11/2016	19/01/2017	B87H14012620006	600	2
281	44CO6Y4	CANTORO	GIACOMO	CNTGCM97B11I549A	15/11/2016	14/01/2017	B37H14009700006	600	2
282	72TPFE6	MARTANO	ANNA MARIA PAOLA	MRTNMR94R50C978D	26/11/2016	25/01/2017	B57H14010490006	600	2
283	EGGJMU3	ZEZZA	GIULIA	ZZZGLI96R64Z133S	19/11/2016	18/01/2017	B17H14005520006	600	2
284	HXF8MJ2	VANGI	MICHELA	VNGMHL90D63L109V	26/11/2016	25/01/2017	B57H14010750006	600	2
285	SANTND7	CICALA	GRAZIANA	CCLGZN95S42A225Q	21/11/2016	20/01/2017	B87H14012630006	600	2
286	W0578G3	D'INGEO	FRANCESCA SIMONA	DNGFNC91T51C983L	27/11/2016	26/01/2017	B57H14010410006	600	2
287	803FQF8	PALUMBO	CHIARA	PLMCHR96R43D643N	28/11/2016	27/01/2017	B77H14012550006	600	2
288	17238S6	TAMBURRANO	ENRICO	TMBNRC96M11C136L	28/11/2016	27/01/2017	B97H14010960006	600	2
289	F359QS5	CARLUCCI	VITO	CRLVTI95A22A048X	22/11/2016	21/01/2017	B77H14012370006	600	2
290	VAJDF78	CASSANO	FRANCESCO	CSSFNC94P06D851C	28/11/2016	27/01/2017	B67H14007780006	600	2
291	5LHWEG8	COLUCCI	CHIARA	CLCCHR96C62F915K	26/11/2016	25/01/2017	B77H14012330006	600	2
292	9WWB722	CAPPIELLO	CATERINA	CPPCRN89L62E038M	22/10/2016	21/12/2016	B87H14012610006	600	2
293	3XP9JF1	CUPPONE	MARTINA	CPPMTN97L59D862X	28/11/2016	27/01/2017	B67H14007680006	600	2
294	17K19R6	INNOCENTE	ANDREA	NNCNDR89D05B506W	27/11/2016	26/01/2017	B87H14012780006	600	2
295	UBAA6Q0	MICCOLI	RAFFAELE	MCCRFL95A19D643O	26/11/2016	25/01/2017	B87H14012910006	600	2
296	P72GB25	CALO'	ALESSANDRA	CLALSN94S56E882Q	26/11/2016	25/01/2017	B87H14013190006	600	2
297	U61IJN1	PRIMOCERI	EMANUELE	PRMMNL87T25L419W	22/11/2016	21/01/2017	B37H14009820006	600	2
298	K8Y1AJ8	MANCINI	PIERA	MNCPRI97M69E986G	27/11/2016	26/01/2017	B97H14010710006	600	2
299	JT2NSE2	ANDRIOLO	SARA	NDRSRA97B46D862H	26/11/2016	25/01/2017	B87H14012560006	600	2
300	77XKJQ5	ROTUNNO	VALENTINA	RTNVNT93D56H096I	26/11/2016	25/01/2017	B47H14006540006	600	2
301	XRY8PY2	BAGLIVO	ANNALISA	BGLNLS91M49D851H	20/11/2016	19/01/2017	B77H14012360006	600	2
302	0FWIYQ3	SARDONE	MICHELE	SRDMHL89C24F284R	29/11/2016	28/01/2017	B77H14012590006	300	1 (29/11/2016 – 28/12/2016)
303	X3MAAL8	STAMPACCHIA	ANTONIA	STMNTN93M70L328W	01/12/2016	31/01/2017	B97H14010950006	600	2
304	YYK5B61	SALAMINA	PIO GIUSEPPE	SLMPSP96C06A669Q	01/12/2016	31/01/2017	B57H14010660006	600	2
305	EO3SX58	MATERA	ANTONELLA	MTRNNL90A71A285O	03/12/2016	02/02/2017	B87H14013270006	600	2

REGIONE PUGLIA

DIPARTIMENTO SVILUPPO ECONOMICO, INNOVAZIONE, ISTRUZIONE, FORMAZIONE E LAVORO

SEZIONE PROMOZIONE E TUTELA DEL LAVORO

306	XANUHK9	LIPPOLIS	MARIANNA	LPPMNN88D47F915G	03/12/2016	02/02/2017	B77H14012820006	600	2
307	SGB0332	VALENTINI	SANTA	VLNSNT92R41C975U	26/11/2016	25/01/2017	B97H14011030006	600	2
308	GYCU2S6	COCCIOLO	ELEONORA	CCCLNR88E58E506W	03/12/2016	02/02/2017	B87H14012980006	600	2
309	FZ29J50	DANESE	ANDREA	DNSNDR95R26B180A	01/12/2016	31/01/2017	B87H14013080006	600	2
310	TSLNAD8	SORRENTI	MARIA	SRRMRA96R48B619X	03/12/2016	02/02/2017	B27H14007600006	600	2
311	BH7I6L1	NUCCIO	CARMINE	NCCCMN95A31D851N	16/10/2016	15/12/2016	B37H14009800006	600	2
312	GYHX205	ALBANESE	VALENTINA	LBNVNT86B54A669K	06/12/2016	05/02/2017	B97H14011080006	600	2
313	ECCCU24	SACCOMANNO	STEFANO	SCCSFN91H11B936N	03/12/2016	02/02/2017	B87H14013310006	600	2
314	ESVKQQ2	AUGUSTINAVICIUTE	ALEKSANDRA	GSTLSN93P62Z146J	03/12/2016	02/02/2017	B97H14011090006	600	2
315	6CN4PU9	DE MARCO	MARIANGELA	DMRMNG93T71B936U	12/11/2016	11/01/2017	B77H14012380006	600	2
316	BUCH815	RAGANATO	DEBORA	RGNDBR92A58D862F	06/12/2016	05/02/2017	B47H14006650006	600	2
317	L5K4XF3	SISTILLI	ELIANA	SSTLNE92R55B180I	03/12/2016	02/02/2017	B87H14013160006	600	2
318	HSM8DS1	PASCALI	GIULIA	PSCGLI93D47F842Z	03/12/2016	02/02/2017	B37H14009900006	600	2
319	6XT8166	MONTEMURRO	MIRKO	MNTMRK96R18F027Z	03/12/2016	02/02/2017	B27H14007690006	600	2
320	79LY936	COLAPRICE	VINCENZO	CLPVCN97H13C983T	05/12/2016	04/02/2017	B37H14009870006	600	2
321	O3PL2B1	LOCONTE	ANGELA	LCNNGL96E70A285F	04/12/2016	03/02/2017	B87H14013120006	600	2
322	PPY4J88	GIANNI	SIMONA	GNNSMN94A51D851Z	26/11/2016	25/01/2017	B37H14009750006	600	2
323	JDGGAI6	DE TRIZIO	ALESSANDRA	DTRLSN87D52B619V	04/12/2016	03/02/2017	B17H14005550006	600	2
324	863DOF2	TAGLIO	PARIDE	TGLPRD90R19L049I	04/12/2016	03/02/2017	B57H14010890006	600	2
325	B6ER7H4	ZACCHINO	FEDERICA	ZCCFRC88E47F842F	04/12/2016	03/02/2017	B77H14013000006	600	2
326	PCQCO63	DE GIORGI	MAURILIO	DGRMRL87H30E815G	03/12/2016	02/02/2017	B47H14006610006	600	2
327	UM2RV07	SECLI'	CRISTIAN	SCLCST88H07B936W	20/11/2016	19/01/2017	B57H14010730006	600	2
328	NGGWO52	NARDELLI	DAVIDE ANTONIO	NRDDDN96T28A048X	06/12/2016	05/02/2017	B57H14010850006	600	2
329	7BLU0S6	COLUCCI	DANIELA	CLCDNL86C61B619Z	05/12/2016	04/02/2017	B67H14007900006	600	2
330	YSBF1R9	CURILLI	MARIA TIZIANA	CRLMTZ92D56F842E	08/12/2016	07/02/2017	B77H14012680006	600	2
331	GCLEMQ1	CAMPANELLA	NICOLA	CMPNCL91P10H096E	03/12/2016	02/02/2017	B67H14007920006	600	2
332	S3FP3D3	MAGLIO	CARMELA	MGLCML90B43A662N	06/12/2016	03/02/2017	B97H14011130006	600	2
333	OKBI4Q9	PAPANGELO	MADDALENA	PPNMDL92R69A225Q	06/12/2016	05/02/2017	B77H14012830006	600	2
334	RHI7A36	SALIERNO	LUISA	SLRLSU91C65A662Q	03/12/2016	02/02/2017	B57H14010680006	600	2
335	3HFTIX5	VENEZIANO	ANNA MARIA ROSARIA	VNZNMR90E58D643V	06/12/2016	05/02/2017	B77H14013010006	600	2
336	I3N0553	GRIECO	ROBERTA	GRCRRT92B56A669K	10/12/2016	09/02/2017	B97H14011120006	600	2
337	YGNWG92	TRIMIGNO	ANNA GIUDITTA	TRMNGD96L45E885Q	10/12/2016	09/02/2017	B37H14009980006	600	2
338	XS0MMN4	SETTEMBRINI	FABIOLA	STTFBL93P52D851V	29/11/2016	28/01/2017	B17H14005530006	600	2
339	GYWHL22	CERVELLERA	GIUSEPPE	CRVGPP90B16L049A	02/10/2016	01/12/2016	B97H14010470006	600	2
340	FXW11Y6	CAFORIO	MASSIMO	CFRMSM87C31B180U	08/09/2016	07/11/2016	B67H14007270006	600	2
341	ABL3BC3	CALABRESE	TERESA	CLBTRS89L55F280A	04/09/2016	03/11/2016	B47H14006370006	600	2
342	TAJXFD2	VACCARIELLO	SIMONA	VCCSMN94C54A662G	11/06/2016	10/08/2016	B97H14007710006	450	1 (11/06/2016 – 10/07/2016)

DETERMINAZIONE DEL DIRIGENTE SEZIONE PROMOZIONE E TUTELA DEL LAVORO 6 marzo 2017 n. 173

"Piano di Attuazione Regionale" della Regione Puglia per l'attuazione della Garanzia Giovani in qualità di Organismo Intermedio del PON YEI (D.G.R.n. 1148 del 04/06/2014 e ss.mm.ii.) – Riconoscimento indennità di partecipazione III bimestre in favore dei tirocinanti (Misura 5) e autorizzazione all'erogazione (istanze pervenute nel periodo compreso tra il 10.06.2016 ed il 23.01.2017).

Il Dirigente della Sezione

VISTI gli artt. 4, 5 e 6 della Legge Regionale n.7 del 4.02.1997;

VISTA la deliberazione della Giunta Regionale n.3261/98;

VISTI gli artt. 4 e 16 del D.lgs. n. 165 del 30.03.2001 e ss.mm.ii.;

VISTE le direttive agli uffici impartite dal Presidente della Giunta Regionale con la nota n. 01/007689/1-5 del 31.07.1998;

VISTO il Regolamento (UE) n. 1303/2013 del Parlamento Europeo e del Consiglio del 17.12.2013, pubblicato sulla GUE del 20.12.2013, che reca disposizioni comuni sul Fondo europeo di sviluppo regionale, sul Fondo sociale europeo, sul Fondo di coesione, sul Fondo europeo agricolo per lo sviluppo rurale e sul Fondo europeo per gli affari marittimi e la pesca e definisce disposizioni generali sul Fondo europeo di sviluppo regionale, sul Fondo sociale europeo, sul Fondo di coesione e sul Fondo europeo per gli affari marittimi e la pesca e abroga il Regolamento (CE) n. 1083/2006 del Consiglio;

VISTO il Regolamento (UE) n. 1304/2013 del Parlamento Europeo e del Consiglio del 17.12.2013, pubblicato sulla GUE del 20.12.2013,che, all'art. 16, sostiene l'"Iniziativa a favore dell'occupazione giovanile per la lotta alla disoccupazione giovanile";

VISTO il Regolamento (UE - EURATOM) n. 1311/2013 del Consiglio del 2.12.2013, il quale stabilisce il quadro finanziario pluriennale per il periodo 2014-2020;

VISTA la Comunicazione della Commissione COM (2013) 144, relativa alla Youth EmploymentInitiative (YEI), che rappresenta un'iniziativa a favore dell'occupazione giovanile, aperta a tutte le Regioni con un livello di disoccupazione giovanile superiore al 25%;

VISTA la Raccomandazione del Consiglio del 22.04.2013, pubblicata sulla GUE Serie C 120/2013 del 26.04.2013,la quale delinea lo schema di opportunità per i giovani, promosso dalla suddetta Comunicazione della Commissione COM (2013) 144, istituendo una "garanzia" per i giovani che invita gli Stati Membri a garantire ai giovani con meno di 25 anni un'offerta qualitativamente valida di lavoro, di proseguimento degli studi, di apprendistato o di tirocinio o altra misura di formazione entro quattro mesi dall'inizio della disoccupazione o dall'uscita dal sistema di istruzione formale (YEI);

VISTO l'Accordo di Partenariato, presentato alla Commissione Europea il 22.04.2014, il quale individua il Programma Operativo Nazionale per l'attuazione della Iniziativa Europea per l'Occupazione dei Giovani" (PON-YEI) tra i Programmi Operativi Nazionali finanziati dal FSE;

VISTO il Regolamento (UE) n. 1407/2013 della Commissione del 18.12.2013 relativo all'applicazione degli articoli 107 e 108 del Trattato sul funzionamento dell'Unione europea agli aiuti «de minimis», pubblicato sulla GUE L 352 del 24.12.2013;

VISTA la Decisione della Commissione Europea C(2014) 4969 dell'11.07.2014, che adotta alcuni elementi del programma operativo "Programma operativo nazionale Iniziativa Occupazione Giovani" per l'attuazione dell'iniziativa per l'occupazione giovanile in Italia in vista di un supporto del Fondo sociale europeo e dell'Iniziativa per l'occupazione giovanile ai fini dell'obiettivo "Investimenti in favore della crescita e dell'occupazione" per le regioni Piemonte, Valle d'Aosta/Vallée d'Aoste, Lombardia, Abruzzo, Molise, Campania, Puglia, Basilicata, Calabria, Sicilia, Sardegna, Provincia Autonoma di Trento, Veneto, Friuli-Venezia Giulia, Emilia-Romagna, Toscana, Umbria, Marche, Lazio in Italia;

VISTO l'Accordo Stato-Regioni del 24.01.2013, avente ad oggetto l'approvazione delle "Linee guida in materia di tirocini" che detta disposizioni in merito al tirocinio;

VISTI la Legge Regionale n. 23 del 5.08.2013 - "Norme in materia di percorsi formativi diretti all'orientamento e all'inserimento nel mercato del lavoro" ed il successivo Regolamento Regionale n. 3 del 10.03.2014 – "Disposizioni concernenti l'attivazione di tirocini diretti all'orientamento e all'inserimento nel mercato del lavoro";

VISTO l'art. 32 della Legge 18.06.2009, n. 69, che prevede l'obbligo di sostituire la pubblicazione tradizionale all'Albo ufficiale con la pubblicazione di documenti digitali sui siti informatici;

VISTO l'art. 18 del D.lgs. n. 196 del 2003 - "Codice in materia di protezione dei dati personali" in merito ai principi applicabili ai trattamenti effettuati dai soggetti pubblici;

DATO ATTO CHE:

- in data 9.06.2014 è stata sottoscritta la convenzione tra il Ministero del Lavoro e delle Politiche Sociali – DG Politiche Attive e Passive del lavoro e la Regione Puglia per l'attuazione della Garanzia Giovani in qualità di Organismo Intermedio del PON YEI, giusta Deliberazione di Giunta Regionale n. 813 del 5.05.2014, rettificata con successivo atto n. 974 del 20.05.2014, con la quale è stato approvato lo schema di convenzione ed è stato dato mandato al Dirigente del Servizio Autorità di Gestione P.O. FSE di sottoscrivere la stessa e di apportarvi le modifiche ritenute necessarie;
- con la sopra citata Deliberazione di Giunta n. 813/2014, rettificata con D.G.R. n. 974/2014, si è dato altresì mandato ai singoli Servizi Regionali interessati, Formazione Professionale, Politiche per il Lavoro, Politiche Giovanili, Autorità di Gestione P.O. FSE - nell'ambito dell'Area Politiche per lo Sviluppo Economico, Lavoro, Innovazione "che ne assicura il coordinamento complessivo", di porre in essere tutti gli atti amministrativi successivi e conseguenti alla stessa deliberazione per dare attuazione alle misure previste Piano Regionale della Garanzia Giovani, attribuendo al Servizio Politiche per il Lavoro, tra le altre, la Misura 5 – Tirocini extra-curriculari, anche in mobilità geografica";
- con Deliberazione di Giunta Regionale n. 1148 del 4.06.2014 è stato approvato il Piano di Attuazione Regionale" della Regione Puglia per l'attuazione della Garanzia Giovani in qualità di Organismo Intermedio del PON YEI, finalizzato a favorire l'inserimento dei giovani nel mercato del lavoro attraverso l'utilizzo integrato di una serie di strumenti, il cui impiego sinergico intende concorrere alla finalità di ridurre il gap tra giovani e occupazione;
- con successive Determinazioni del Dirigente del Servizio Autorità di Gestione P.O. FSE (D.D. n. 200 del 7.08.2014 e D.D. n. 126 del 15.05.2015) sono state apportate modifiche al "Piano di Attuazione Regionale della Regione Puglia per l'attuazione della Garanzia Giovani in qualità di Organismo Intermedio del PON YEI - D.G.R. n. 1148 del 4 giugno 2014";
- da ultimo, con Deliberazione di Giunta n. 2274 del 17.12.2015 sono state disposte ulteriori modifiche al Piano di Attuazione Regionale della Regione Puglia per l'attuazione della Garanzia Giovani in qualità di Organismo Intermedio del PON YEI - D.G.R. n. 1148 del 4 giugno 2014";
- tra le misure previste all'interno del citato Piano di Attuazione figura altresì il "Tirocinio extracurriculare, anche in mobilità geografica" (Scheda 5), la cui attivazione, in conformità alla disciplina regionale vigente, può essere promossa sia dai servizi per l'impiego che da altri soggetti pubblici e privati individuati all'interno dell'art. 3, Legge Reg. n. 23/2013 e dell'art. 5, Regolamento Reg. n. 3/2014;
- in particolare, la Misura 5 fa riferimento alla attivazione di tirocini formativi e di inserimento/reinserimento nel mercato del lavoro rivolti a giovani di età compresa tra 16 e 29 anni, che hanno assolto, ovvero sono esenti dall'obbligo di istruzione e formazione, iscritti al programma Garanzia Giovani, prevedendo in loro favore l'erogazione di una indennità di partecipazione nella misura e alle condizioni definite con successivi provvedimenti;
- con Determinazione Dirigenziale del Servizio Autorità di Gestione PO FSE n. 405 del 2.10.2014, modificata con A.D. n. 425 del 14.10.2014 ed integrata con successivo A.D. n. 430 del 31.10.2014, è stato adottato, giusta Deliberazione di Giunta n. 1729 del 1.08.2014, l'Avviso Multimisura finalizzato a selezionare attori (organizzati nella forma di Associazioni Temporanee di soggetti pubblici e/o privati che operano nel cam-

po dei servizi per il lavoro e in quello della formazione professionale) ritenuti, all'esito dell'esame di ammissibilità e della valutazione da parte di apposito nucleo, idonei alla realizzazione delle misure previste dal Piano Regionale della Garanzia Giovani, secondo quanto indicato nelle "schede misura" allegate ed in attuazione delle ulteriori indicazioni relative alle modalità gestionali che la Regione si è riservata di adottare con ulteriori atti;

- con particolare riferimento alla promozione di tirocini, il predetto Avviso Multimisura ha previsto che l'erogazione dei relativi servizi venga attuata in raccordo tra Centri per l'impiego (di seguito, per brevità, C.P.I.) ed Associazioni Temporanee di Scopo (di seguito, per brevità, A.T.S.), demandando a successivi provvedimenti regionali la definizione delle modalità operative attraverso le quali realizzare tale raccordo;
- con Determinazione Dirigenziale del Servizio Autorità di Gestione PO FSE n. 598 del 23.12.2014 sono state approvate le risultanze dell'istruttoria relativa alle istanze pervenute in risposta all'Avviso Multimisura e, successivamente, sottoscritti gli atti unilaterali d'obbligo, in conformità allo schema approvato con Determinazione Dirigenziale n. 13 del 24.02.2015;
- con Determinazione del Dirigente del Servizio Politiche per il Lavoro n. 1044 del 18.05.2015 sono stati approvati i modelli di convenzione e progetto formativo individuale per l'attivazione dei tirocini nell'ambito del programma in oggetto;
- sempre in conformità alla DGRn. 813/2014, rettificata con D.G.R. n. 974/2014, in considerazione della competenza dei C.P.I. a promuovere tirocini extra-curriculari, sono state approvate, con Determinazione del Dirigente del Servizio Politiche per il Lavoro n. 1331 del 07.07.2015 , le "Linee guida in tema di attivazione di tirocini extra-curriculari da parte dei Centri per l'Impiego nell'ambito del Piano di Attuazione Regionale della Regione Puglia per l'attuazione della Garanzia Giovani";
- con Deliberazione di Giunta n. 1527 del 31.07.2015, dato atto della competenza dei C.P.I. ad attuare una serie di misure previste dal Piano Regionale della Garanzia Giovani, nonché dell'avvio e della realizzazione di talune attività, è stato approvato lo schema di convenzione tra la Regione Puglia e le singole Amministrazioni Provinciali,
- unitamente alla Regione Puglia, le Province e la città Metropolitana di Bari hanno provveduto alla sottoscrizione della sopra indicata convenzione per l'erogazione, attraverso i C.P.I., dei servizi relativi alle Misure previste dal PAR Puglia;

RILEVATO CHE:

- la Regione ha destinato nel piano esecutivo regionale di attuazione della Garanzia Giovani un ammontare massimo pari ad euro 25.000.000,00 (risorse YEI) per l'erogazione della misura 5, "Tirocinio extracurriculare anche in mobilità geografica", come indicato nell'art. 4 della Convenzione stipulata tra il Ministero del lavoro e delle Politiche Sociali e la Regione;
- in particolare, sempre in relazione alla realizzazione della Misura 5 - "Tirocinio extracurriculare, anche in mobilità geografica"è stata prevista, all'interno del sopra citato Avviso Multimisura, una dotazione finanziaria complessiva di € 17.500.000,00=, di cui € 2.500.000,00 quale contributo per la promozione dei tirocini ed € 15.000.000,00 quale indennità di partecipazione riconosciuta ai tirocinanti, per il tramite dell'INPS;
- successivamente, con la citata D.G.R. n. 2274/2015 sono state riprogrammate le risorse finanziarie e, in particolare, relativamente alla Misura 5, è stato disposto un incremento per un ammontare complessivo di € 39.435.000,00=, di cui € 23.700.000,00 da destinare al pagamento delle indennità in favore dei tirocinanti;
- con D.D. n. 123 del 3.02.2017, è stato disposto, relativamente alla Misura 5 - "Tirocinio extra-curriculare, anche in mobilità geografica", di incrementare le risorse messe a disposizione dall'Avviso Multimisura per un importo pari ad euro 5.000.000,00=, a valere sulla dotazione del PAR Puglia della specifica Misura, da destinarsi alla indennità di partecipazione riconosciuta ai tirocinanti, per il tramite dell'INPS;
- ai sensi dell'Avviso Multimisura e delle "Linee guida in tema di attivazione di tirocini extra-curriculari da parte dei Centri per l'Impiego nell'ambito del Piano di Attuazione Regionale della Regione Puglia per l'attuazione della Garanzia Giovani", il tirocinante ha diritto a percepire una indennità in ragione della partecipa-

zione alle attività formative, fissata, per legge, nella misura mensile forfettaria di € 450,00 (euro quattrocentocinquanta/00), al lordo delle ritenute di legge eventualmente dovute. In ogni caso, il contributo non può eccedere la somma complessiva di € 2.700,00 (euro duemilasettecento/00) per il caso in cui il tirocinio abbia la durata massima di sei mesi; ovvero, la somma complessiva di € 5.400,00 (euro cinquemilaquattrocento/00) qualora il tirocinio sia destinato a disabili, persone svantaggiate, immigrati richiedenti asilo o titolari di protezione internazionale ed abbia la durata massima di dodici mesi. Il diritto alla indennità, nella misura sopra indicata, matura allorché il tirocinante abbia partecipato almeno al settanta per cento delle attività formative rapportato al monte ore mensile definito all'interno del progetto formativo individuale e si configura come un finanziamento in favore della persona, che non favorisce le imprese ospitanti e non costituisce, quindi, aiuto di Stato ai sensi dell'art. 107, par. 1, del TFUE;

- con Determinazione della Sezione Autorità di Gestione PO FSE n. 178 del 1 marzo 2016 - Adozione disposizioni PON IOG relative alla II Fase di attuazione della Garanzia Giovani e approvazione modifiche al "Piano di Attuazione Regionale" della Regione Puglia per l'attuazione della Garanzia Giovani in qualità di Organismo Intermedio del PON YEI - D.G.R. n.1148 del 4 giugno 2014 – è stato disposto che, per i tirocini attivati a fra data dal 1 marzo 2016 (intendendosi come data di attivazione il giorno di sottoscrizione della Convenzione di tirocinio), l'indennità di partecipazione prevista dalla normativa regionale, nella misura minima di € 450, 00 sarà composta da un importo a valere sul PAR Puglia Garanzia Giovani di € 300,00 e un importo a carico del soggetto ospitante nella misura minima di € 150,00;
- con successiva Determinazione della Sezione Autorità di Gestione PO FSE n. 233 del 16 marzo 2016, a parziale rettifica della citata D.D. n. 178/2016, è stato disposto che, per i tirocini le cui convenzioni siano state trasmesse attraverso la piattaforma Sistema Puglia a far data dal 15 aprile 2016, l'indennità di partecipazione prevista dalla normativa regionale nella misura minima di € 450,00 sarà composta da un importo a valere sul PAR Puglia Garanzia Giovani di € 300,00 e un importo a carico del soggetto ospitante nella misura minima di € 150,00;
- con Determinazione del Dirigente Sezione Politiche per il Lavoro n. 149 del 26 aprile 2016, preso atto di quanto disposto con la citata D.D. n. 233/2016, sono state definite le modalità di attuazione della Misura 5, relativamente alla c.d. II Fase di attuazione della Garanzia Giovani;
- sempre ai sensi dell'Avviso Multimisura e delle "Linee guida in tema di attivazione di tirocini extra-curriculari da parte dei Centri per l'Impiego nell'ambito del Piano di Attuazione Regionale della Regione Puglia per l'attuazione della Garanzia Giovani", l'indennità non spetta nel caso in cui il tirocinante risulti titolare di ASPI o altra forma di ammortizzatore sociale;
- in data 31.03.2015 è stata sottoscritta tra Regione Puglia, lNPS e Ministero del Lavoro e delle Politiche Sociali la Convenzione per l'erogazione dell'indennità di tirocinio nell'ambito del Piano italiano di attuazione della cd. Garanzia Giovani, giusta Deliberazione della Giunta Regionale n. 45 del 1.04.2015 con la quale è stato approvato il format e demandata al Dirigente del Servizio Politiche per il lavoro la relativa sottoscrizione;
- la predetta convenzione prevede che le risorse finanziarie fissate nel piano di attuazione regionale per il Programma Operativo Nazionale Iniziativa Occupazione Giovani, destinate all'erogazione dell'indennità di tirocinio, saranno trattenute dal Ministero del lavoro e delle politiche sociali dalle somme assegnate alla Regione per l'attuazione del Programma Operativo Nazionale Iniziativa Occupazione Giovani e saranno anticipate all'INPS secondo un piano finanziario da concordare tra l'INPS e il Ministero del Lavoro e delle Politiche Sociali in relazione alle specifiche esigenze di cassa e dall'andamento delle certificazioni;
- l'INPS effettua i pagamenti nei limiti delle risorse finanziarie anticipate dal Ministero del lavoro e delle politiche sociali e versate direttamente all'ente previdenziale; a tal fine, la Regione comunica all'INPS, tramite il Sistema Informativo Percettori e secondo le modalità definite in convenzione, entro il giorno 10 del mese successivo a quello di conclusione del bimestre precedente, l'elenco dei soggetti aventi titolo a fruire dell'indennità di tirocinio;
- in conformità con quanto precisato dal Ministero del Lavoro e delle Politiche Sociali (prot. n. 0010894 del

14.05.2015), le Regioni che non intendano prevedere il meccanismo della cumulabilità dell'indennità di tirocinio con la percezione degli ammortizzatori sociali, nelle ipotesi di tirocinanti che risultino dalla verifica SIP titolari di una misura di sostegno al reddito, non invieranno alle sedi regionali i nominativi dei beneficiari;

- con atto prot. n. 0010894.14-05-2015 il Ministero del Lavoro e delle Politiche Sociali ha fornito ulteriori chiarimenti in merito alle modalità con le quali rendere disponibile la provvista finanziaria da parte dell'INPS ai fini del pagamento delle indennità di tirocinio;
- da ultimo, con nota prot. n. 0019974.22-09-2015 il Ministero del Lavoro e delle Politiche Sociali ha comunicato alle Regioni l'adozione del Decreto Direttoriale di impegno a favore dell'INPS, quale Ente Pagatore per la Misura 5, per una somma complessiva pari ad € 25.000.000,00;
- da ultimo, vista la riprogrammazione delle risorse finanziarie disposta con D.G.R. n. 2274/2015, con provvedimento prot. n. 613 del 15.01.2016 il Ministero del L avoro e delle Politiche Sociali ha ratificato gli importi rimodulati, disponendo che l'INPS possa effettuare i pagamenti nel limite della quota finanziaria di € 27.000.000,00.

RILEVATO, INFINE, CHE:

- ai sensi del sopra citato Avviso Multimisura (Scheda 5) e delle sopra richiamate "Linee Guida in tema di attivazione di tirocini extra-curriculari da parte dei Centri per l'Impiego nell'ambito del Piano di Attuazione Regionale della Regione Puglia per l'attuazione della Garanzia Giovani" è posto a carico dei soggetti promotori (partners all'interno delle A.T.S. e C.P.I.) l'obbligo di inoltrare, attraverso la piattaforma dedicata e a cadenza bimestrale, la richiesta di erogazione dell'indennità di partecipazione, corredata della documentazione prescritta e attestante l'effettivo svolgimento delle attività formative;
- con note prot. n. AOOAdGFSE/0017751 del 10.09.2015 e prot. n. AOO_060/0011452 del 10.09.2015 è stato comunicato rispettivamente alle A.T.S. e ai C.P.I. che, a far data dal 14.09.2015, sarebbe stata disponibile *on line* la procedura telematica per l'invio della documentazione prescritta dall'Avviso Multimisura (Scheda 5) e dalle Linee guida, segnalando l'obbligatorietà dell'utilizzo della piattaforma dedicata all'interno del sito http://www.sistema.puglia.it/SistemaPuglia/garanziagiovani;
- a partire dal 14.09.2015 sono state inserite le istanze relative alla rendicontazione delle attività formative svolte nell'ambito di tirocini avviati a partire dall'11.05.2015 per il tramite dei C.P.I. e dal 27.05.2015 per il tramite delle A.T.S.;
- il bimestre è individuato in piattaforma con riferimento al bimestre solare, tenuto conto della data iniziale indicata nel progetto formativo e nel calendario delle attività;
- a partire dalla data dell'8.10.2015 è stata attivata per i soggetti promotori la funzione che consente loro di riscontrare le richieste di integrazione documentale inviate, sempre per il tramite della piattaforma telematica, dagli uffici regionali;
- con nota prot. n. AOO_060/0013395 del 22.10.2015 il Dirigente del Servizio Politiche per il Lavoro ha fornito ulteriori chiarimenti in merito ai tirocini attivati nell'ambito del Piano di Attuazione Regionale Puglia 2014;
- in ordine alle richieste di erogazione della indennità di partecipazione al terzo bimestre di attività formative inserite in piattaforma nel periodo compreso tra il 10.06.2016 ed il 23.01.2017, alla data di adozione del presente atto, risulta perfezionata l'attività istruttoria relativamente alle istanze presentate dai tirocinanti riportati nell'Allegato A, quale parte integrante ed essenziale del presente atto;
- sulla base della documentazione prodotta dai soggetti promotori dei tirocini e sulla base delle risultanze istruttorie presenti in piattaforma, di cui con il presente provvedimento si prende atto, sussistono i presupposti per la erogazione del trattamento economico nei confronti dei tirocinanti indicati nell'Allegato A, quale parte integrante ed essenziale del presente atto, relativamente al periodo e per il numero di mensilità ivi riportati; il tutto per un importo complessivo pari ad € 283.350,00 (euro duecentottantatremilatrecentocinquanta/00);
- alla data di adozione del presente atto, sulla base dei dati disponibili all'interno del Sistema Informativo Percettori (SIP), risulta che nessuno dei tirocinanti di cui all'Allegato A è stato titolare di ammortizzatori

sociali nel periodo di partecipazione alle attività formative in relazione al quale viene riconosciuto il diritto alla indennità di cui al presente provvedimento;

Tanto premesso e precisato, con il presente atto, considerate le risultanze istruttorie presenti in piattaforma, si rende necessario autorizzare l'INPS, in qualità di ente pagatore, alla erogazione dell'indennità di partecipazione relativa al terzo bimestre, nei limiti delle risorse disponibili, comunicando, tramite il Sistema Informativo Percettori e secondo le modalità definite in convenzione, i nominativi dei soggetti e l'importo del trattamento economico come riportati nell'Allegato A, quale parte integrante ed essenziale del presente atto.

VERIFICA AI SENSI DEL D. LGS. N. 196/03

Garanzie alla riservatezza

La pubblicazione dell'atto all'albo, salve le garanzie previste dalla legge 241/90 in tema di accesso ai documenti amministrativi, avviene nel rispetto della tutela alla riservatezza dei cittadini, secondo quanto disposto dal D.lgs. 196/03 in materia di protezione dei dati personali, nonché dal vigente regolamento regionale n. 5/2006 per il trattamento dei dati sensibili e giudiziari.

Ai fini della pubblicità legale, l'atto destinato alla pubblicazione è redatto in modo da evitare la diffusione di dati personali identificativi nonnecessari ovvero il riferimento a datisensibili; qualora tali dati fossero indispensabili per l'adozione dell'atto, essi sono trasferiti in documenti separati, esplicitamente richiamati.

ADEMPIMENTI CONTABILI AI SENSI DEL D.LGS n.118/2011

Il presente provvedimento non comporta alcun mutamento qualitativo e quantitativo di entrata o di spesa né a carico del bilancio regionale né a carico degli Enti per i cui debiti i creditori potrebbero rivalersi sulla Regione ed è escluso ogni onere aggiuntivo rispetto a quelli già autorizzati a valere sullo stanziamento previsto dal bilancio regionale.

Non ricorrono gli obblighi di cui agli artt. 26 e 27 del D.lgs. 14 marzo 2013 n. 33.

Ritenuto di dover provvedere in merito, in quanto trattasi di materia ricadente in quella di cui all'art. 5, co. 1, L.R. n. 7/1997

DETERMINA

- di prendere atto di quanto indicato in premessa, che qui si intende integralmente riportato e condiviso;

- di dare atto che i tirocinanti indicati nell'Allegato A, quale parte integrante ed essenziale del presente atto, hanno diritto alla erogazione della indennità di partecipazione al terzo bimestre di attività formative, per il numero di mensilità e relativamente al periodo precisati all'interno del citato Allegato; il tutto per un importo complessivo pari ad € 283.350,00 (euro duecentottantatremilatrecentocinquanta /00);

- di autorizzare l'INPS al pagamento dell'indennità di partecipazione relativa al terzo bimestre, nei limiti delle risorse disponibili, comunicando, tramite il Sistema Informativo Percettori e secondo le modalità definite in convenzione, i nominativi dei soggetti e l'importo del trattamento economico come riportati nell'Allegato A, quale parte integrante ed essenziale del presente atto.

Il provvedimento viene redatto in forma integrale e "per estratto", con parti oscurate non necessarie ai fini di pubblicità legale, nel rispetto della tutela alla riservatezza dei cittadini, secondo quanto disposto dal D.Lgs. n. 196/03 in materia di protezione dei dati personali e ss. mm. e ii.

Avverso il presente atto è possibile proporre istanza di riesame al Dirigente della Sezione Promozione e Tutela del Lavoro; l'istanza dovrà essere inviata a mezzo pec(tirocini.garanziagiovani.regione.puglia@pec.rupar.puglia.it), indicando il codice identificativo della pratica, **entro 30 gg dalla data di pubblicazione sul BURP** della presente determina, che costituisce notifica agli interessati.

Il presente provvedimento:

a) sarà pubblicato (per estratto) all'albo della Sezione Promozione e Tutela del Lavoro;
b) sarà trasmesso in copia conforme all'originale alla Segreteria della Giunta Regionale;
c) sarà pubblicato (per estratto) nel sito ufficiale della Regione Puglia: www.regione.puglia.it, nella Sezione "Amministrazione trasparente";
d) sarà trasmesso in copia (per estratto) all'Assessore alla Formazione e Lavoro;
e) sarà pubblicato sul B.U.R.P. per la notifica agli interessati.

Il presente atto, redatto in unico originale, è composto da n. 21 pagine in originale, di cui n. 10 pagine contenenti l'Allegato A.

Il Dirigente della Sezione Promozione e Tutela del Lavoro
Dott.ssa Luisa Anna FIORE

REGIONE PUGLIA

DIPARTIMENTO SVILUPPO ECONOMICO, INNOVAZIONE, ISTRUZIONE, FORMAZIONE E LAVORO

SEZIONE PROMOZIONE E TUTELA DEL LAVORO

ALLEGATO A

N.	Codice pratica	Cognome	Nome	Codice Fiscale	Inizio III bimestre attività formative	Fine III bimestre attività formative	CUP	Importo €	N. Mensilità riconosciute
1	OFNE446	FASANO	ANTONELLA	FSNNNL88S63F027Q	07/04/2016	06/06/2016	B67E14001910006	900	2
2	1WZL2U6	GIANNETTA	CLARISSA	GNNCRS96M42E506G	10/04/2016	09/06/2016	B27E14003060006	900	2
3	PIOYAA3	RIZZI	ANGELA LUCIA	RZZNLL93E47A669Y	01/06/2016	20/07/2016	B97H14003110006	900	2
4	O0NANR4	PAGANO	MARCO	PGNMRC92R11I119J	07/11/2015	06/01/2016	B86D14002640006	900	2
5	QKL9MG4	GARGANESE	CLAUDIA	GRGCLD93P60A662M	10/06/2016	09/08/2016	B97H14003970006	900	2
6	N5VP0W5	QUARANTA	ROSA	QRNRSO88M64A662Q	07/07/2016	25/08/2016	B97H14010860006	900	2
7	BDF0AQ2	GIANNOCCARO	ONOFRIO	GNNNFR94C26F376Q	22/06/2016	19/08/2016	B67H14004120006	900	2
8	BAB1VG1	MARZULLI	LUCA	MRZLCU94E19A662U	02/07/2016	01/09/2016	B87H14010800006	900	2
9	KWIUDG7	LOBEFARO	MONICA	LBFMNC88E44L219J	19/03/2016	18/05/2016	B57E14002640006	450	1 (19/03/2016 – 18/04/2016)
10	RSFDHA2	ZINGAROPOLI	PAMELA	ZNGPML94L46H769M	22/07/2016	09/09/2016	B77H14006350006	900	2
11	MCDWZ72	DURANTE	CARLO	DRNCRL87P15L049P	19/05/2016	18/07/2016	B57H14009160006	900	2
12	3RWML35	ARRIVABENE	LARA	RRVLRA89B66F842G	14/08/2016	13/10/2016	B57H14005660006	900	2
13	L342CK6	DI BARI	MARIO	DBRMRA90L27D643F	15/08/2016	10/10/2016	B77H14007910006	900	2
14	88H4845	DI TACCHIO	GIUSI	DTCGSI87H59C983I	26/06/2016	25/08/2016	B57H14004070006	900	2
15	VG7ZWG1	ROMANO	ILARIA	RMNLRI88D53D851K	13/08/2016	12/10/2016	B97H14005420006	900	2
16	NLHM3I0	VIRELLI	CLEMENTINA	VRLCMN85B46A225X	14/08/2016	13/10/2016	B77H14010090006	900	2
17	QFJK0J1	CUPO	LUCA	CPULCU92H21D643N	10/06/2016	09/08/2016	B77H14004570006	900	2
18	O9OAQY5	NARDUCCI	ROSSANA	NRDRSN90S52D643C	21/08/2016	20/10/2016	B77H14008530006	900	2
19	39RINI2	CICCARESE	ANDREA	CCCNDR95M19I119P	22/08/2016	17/10/2016	B27H14005850006	600	2
20	5PYKG87	MICCOLI	FRANCESCO	MCCFNC95T10C983C	07/08/2016	24/09/2016	B57H14010110006	900	2
21	FILCBB9	COSMO	ENRICO	CSMNRC88A15A662C	16/07/2016	30/09/2016	B97H14005920006	900	2
22	LFSPPB8	DI GENNARO	FABIOLA	DGNFBL96S62L738T	09/08/2016	08/10/2016	B67H14007580006	900	2
23	IAAV8H1	DININNI	CARMELA	DNNCML91P57A225I	04/08/2016	21/10/2016	B77H14006480006	900	2
24	DK35DL7	MANIGRASSO	ELIGIA	MNGLGE85T52E205Q	18/08/2016	14/10/2016	B47H14006350006	900	2
25	1S7STS1	COLUCCI	CARLA	CLCCRL92L69C983E	18/07/2016	30/09/2016	B57H14003870006	900	2
26	WWCUHG7	AMORESE	GIUSEPPE	MRSGPP96E20C983S	01/06/2016	29/07/2016	B57H14010300006	600	2
27	QHGMZK1	FASANO	DIEGO	FSNDGI89P03A048J	18/08/2016	17/10/2016	B27H14007360006	900	2
28	8G6MDJ6	SALVATORE	ELISABETTA	SLVLBT94E64F280B	02/09/2016	17/10/2016	B47H14005340006	300	1 (02/09/2016 – 01/10/2016)
29	JYPFX26	RAFASCHIERI	ROBERTA	RFSRRT89R64A662Q	11/08/2016	10/10/2016	B97H14010060006	900	2
30	INIUB67	CALO'	CINZIA	CLACNZ90D62D761Z	18/08/2016	17/10/2016	B77H14008940006	900	2
31	49M5762	NAPOLETANO	RUGGIERO	NPLRGR95P26A669U	21/08/2016	20/10/2016	B97H14009560006	600	2
32	BWPI6R6	COLAMONACO	VITTORIO	CLMVTR90B14A662N	26/08/2016	12/10/2016	B77H14011040006	600	2
33	WE9TND7	DONNAZITA	LUISA	DNNLSU95L58C983T	14/08/2016	13/10/2016	B57H14006080006	900	2
34	3WQKPD3	LEOCI	PAOLO	LCEPLA96B05F376E	06/08/2016	05/10/2016	B67H14005230006	900	2
35	9ADJ5I0	APRILE	FRANCESCO	PRLFNC94B26B936D	02/09/2016	21/10/2016	B77H14009650006	300	1 (02/09/2016 – 01/10/2016)
36	CUWJ891	CAPOGNA	VINCENZO	CPGVCN90E24L328Y	17/09/2016	01/11/2016	B57H14008600006	600	2
37	1QRX8E3	MARSEGLIA	GRETA	MRSGRT94A68A944J	14/08/2016	04/11/2016	B87H14008050006	900	2
38	P2TFSK2	LUCCARELLI	ANGELA	LCCNGL95T69E986J	06/08/2016	05/10/2016	B57H14008640006	900	2
39	DSYJG28	QUARTULLI	ALEX	QRTLXA95P30B180M	14/08/2016	26/10/2016	B87H14007000006	900	2

REGIONE PUGLIA

DIPARTIMENTO SVILUPPO ECONOMICO, INNOVAZIONE, ISTRUZIONE, FORMAZIONE E LAVORO

SEZIONE PROMOZIONE E TUTELA DEL LAVORO

40	LT7MXY5	GRECO	ANTONELLA	GRCNNL87E58D643N	04/09/2016	03/11/2016	B77H14008440006	600	2
41	A57TIK2	PERRONE	LOREDANA	PRRLDN88M48C136R	02/09/2016	29/10/2016	B57H14007680006	600	2
42	D3P4DP2	LATTARULO	MARIARITA	LTTMRT93T61C975H	02/09/2016	31/10/2016	B87H14008840006	600	2
43	ECVFYX3	MATARRESE	ILARIA ANGELICA	MTRLNG90S64F915O	04/09/2016	03/11/2016	B77H14009260006	600	2
44	3H4ALR5	ARNONE	ANDREA	RNNNDR90S02D086N	22/07/2016	07/10/2016	B97H14005160006	900	2
45	Y1RDZ91	D'ANNOLFO	ISABELLA	DNNSLL87E59B963N	09/09/2016	07/11/2016	B87H14008800006	600	2
46	L1PY8J3	ANTONACCI	GIUSEPPE	NTNGPP94B03A893U	02/09/2016	31/10/2016	B97H14009870006	600	2
47	9O0TPQ4	FIORETTI	BRIGIDA	FRTBGD96P59C983B	15/08/2016	14/10/2016	B57H14006630006	900	2
48	44Q3KI1	GIANNINI	GIUSEPPE	GNNGPP95P05D643N	26/08/2016	04/11/2016	B77H14008020006	900	2
49	I4BXNJ3	RIBATTI	NICOLETTA MARIA RITA	RBTNLT86S67A285P	14/08/2016	28/10/2016	B87H14008090006	900	2
50	PV3E8F6	RISI	LEONARDA COSIMA	RSILRD91R66E882Y	14/08/2016	26/10/2016	B67H14005740006	900	2
51	4RC63O2	CAMPANELLA	CLAUDIO	CMPCLD86T11F280K	15/08/2016	14/10/2016	B97H14007650006	900	2
52	RE0ST82	PORRO	LUCA	PRRLCU96C19A662O	28/08/2016	04/11/2016	B87H14008370006	600	2
53	I104967	CAVUOTO	FELICE	CVTFLC88R31L109R	15/08/2016	07/11/2016	B67H14005140006	900	2
54	EM92PS7	DIAFERIA	LUDOVICA	DFRLVC93S68L328N	11/08/2016	10/10/2016	B77H14011990006	600	2
55	V57Y662	EPICOCO	FRANCESCO	PCCFNC93S15F152Y	06/09/2016	05/11/2016	B87H14009670006	600	2
56	MVLMWS0	SPADAVECCHIA	FRANCESCO	SPDFNC95A08L109J	18/09/2016	04/11/2016	B77H14010190006	600	2
57	774T326	PANESSA	ALESSANDRO	PNSLSN94B03L049D	18/08/2016	17/10/2016	B57H14007360006	900	2
58	SGO3O92	VENTURIERO	FRANCESCA	VNTFNC92R67D862V	09/09/2016	08/11/2016	B27H14006540006	600	2
59	FGA10K0	MADAGHIELE	SILVIA	MDGSLV89R68F152Z	16/09/2016	28/10/2016	B47H14005080006	300	1 (16/09/2016 – 15/10/2016)
60	3E8DD62	IEVA	ANTONIO	VIENTN88C01E205R	21/07/2016	29/09/2016	B57H14008320006	900	2
61	BCEMAV6	MELE	ELIANA	MLELNE88P42A048G	15/08/2016	28/10/2016	B47H14005990006	900	2
62	TI2AJ46	RESTA	ADRIANA	RSTDRN87L66A662L	16/09/2016	09/11/2016	B67H14006270006	600	2
63	WDQ6P67	BRANDONISIO	MICHELE	BRNMHL96E15A662X	27/08/2016	08/11/2016	B67H14006140006	600	2
64	R34Y585	CARDONE	MARTINO	CRDMTN88R29H096C	18/09/2016	04/11/2016	B67H14006080006	600	2
65	IIJSQX9	MARELLI	ANNA	MRLNNA89T58C983U	11/09/2016	11/11/2016	B57H14007540006	600	2
66	CNWFT47	LOCAPO	FRANCESCO	LCPFNC97L21A225M	21/08/2016	08/11/2016	B77H14009200006	600	2
67	YDIXWI8	PETRUZZELLIS	SARA	PTRSRA93L56A048Y	18/08/2016	31/10/2016	B47H14006000006	600	2
68	NMYACM8	MANUZZI	TERESA	MNZTRS86E66F262T	02/03/2016	13/05/2016	B97E14002040006	900	2
69	N2NH5F8	LAVACCA	GIUSJ	LVCGSJ93C60L273T	13/09/2016	10/11/2016	B77H14009810006	600	2
70	SYF2IN8	AMORESE	FEDERICA	MRSFRC89E69L328J	14/08/2016	13/10/2016	B57H14006970006	900	2
71	NR0IK16	CONVERTINI	PASQUALE ANTONIO	CNVPQL90R23H096A	23/09/2016	09/11/2016	B17H14004490006	600	2
72	5UXRW66	GUGLIELMI	DANILO	GGLDNL94D11H096U	24/09/2016	10/11/2016	B67H14006170006	600	2
73	2KDSFI2	IZZINOSA	PASQUALE	ZZNPQL87R08F027W	09/09/2016	08/11/2016	B57H14008020006	600	2
74	J89Y2B7	ROMANO	SANDRA	RMNSDR88P55D643D	01/08/2016	30/09/2016	B17H14003610006	900	2
75	3S14MT6	DE RAZZA	LUCA	DRZLCU93L14F842Y	15/09/2016	13/11/2016	B47H14004970006	900	2
76	RTLNN27	TIRELLI	SONIA	TRLSNO89R51D643B	18/08/2016	11/11/2016	B77H14007930006	900	2
77	CH7VN69	CUCCI	LEO MANUEL PIO	CCCLNL95S07I158L	18/08/2016	28/10/2016	B77H14008770006	900	2
78	UHDGJU6	PILLA	TIZIANO	PLLTZN91B08D643N	18/08/2016	18/10/2016	B27H14005770006	900	2
79	AIVEHP5	MORLINO	ARIANNA	MRLRNN91L68E885C	14/08/2016	12/10/2016	B37H14008090006	900	2
80	0GE5016	NICHILO	LUCIA	NCHLCU89M67C983A	22/07/2016	06/10/2016	B57H14005010006	900	2
81	ODGRYJ8	LOZITO	CARMELA	LZTCML91P64A662K	14/08/2016	04/11/2016	B77H14009230006	900	2
82	WUG43N7	SEVERO	DAVIDE	SVRDVD86C08D643F	15/08/2016	11/11/2016	B77H14008250006	900	2
83	A5Y55S7	BIONDI	FABIANA	BNDFBN95R71D643E	12/08/2016	11/10/2016	B77H14008230006	900	2
84	RTXB316	MUSARDO	GIULIA	MSRGLI96D55F842R	25/09/2016	11/11/2016	B27H14006340006	600	2
85	E45VVV7	NARDONE	GIUSEPPE	NRDGPP89C31L049L	09/09/2016	08/11/2016	B57H14008650006	600	2
86	65K5TF5	ROSSINI	ILARIA	RSSLRI90A49C741F	11/09/2016	10/11/2016	B47H14004890006	600	2

REGIONE PUGLIA

DIPARTIMENTO SVILUPPO ECONOMICO, INNOVAZIONE, ISTRUZIONE, FORMAZIONE E LAVORO

SEZIONE PROMOZIONE E TUTELA DEL LAVORO

87	TNTO8S6	RICCARDI	ELIANA	RCCLNE90H49L109P	06/09/2016	04/11/2016	B17H14004920006	600	2
88	MEM7Y53	TAGLIAFERRO	ILARIA	TGLLRI88E47L419U	23/09/2016	08/11/2016	B17H14004600006	600	2
89	ZY44C51	COLUCCI	CLAUDIA	CLCCLD94P43L049C	17/06/2016	05/08/2016	B57H14003850006	900	2
90	FGP9SQ1	GRAMAZIO	STELLA	GRMSLL89H58D643Z	30/06/2016	09/09/2016	B77H14011310006	900	2
91	NIKJEY4	DENORA CAPORUSSO	ANGELAMARIA	DNRNLM94A67A225W	31/07/2016	14/10/2016	B77H14007180006	900	2
92	DBG1913	LORUSSO	PASQUALE	LRSPQL96A31A662S	24/09/2016	10/11/2016	B57H14008040006	600	2
93	8J2P3A3	LEONE	ANTONELLA	LNENNL96P43C983T	12/08/2016	11/10/2016	B57H14006090006	900	2
94	MI5WB33	FAI	DANIELA	FAIDNL87R61I119G	20/08/2016	19/10/2016	B87H14008830006	600	2
95	L4IVVH6	LA MONARCA	ROCCO	LMNRCC96M16C983D	16/09/2016	15/11/2016	B57H14007520006	600	2
96	FTXEPM4	BONACCORSO	GIOVANNI	BNCGNN86L03C978M	23/09/2016	16/11/2016	B47H14004950006	600	2
97	AS2ESR4	MASTROMARINO	ALESSANDRA	MSTLSN96B64E986U	16/09/2016	15/11/2016	B27H14006320006	600	2
98	7ICPHL9	LISCIO	GABRIELLA	LSCGRL96C46D643C	01/08/2016	30/09/2016	B27H14005240006	900	2
99	IM8QBU4	MANGIONE	MELISSA	MNGMSS92P41D643R	04/08/2016	03/10/2016	B67H14006100006	900	2
100	BXR0KS6	MAROTTA	ISABELL	MRTSLL87C63Z112B	21/07/2016	19/09/2016	B87H14007810006	900	2
101	GB2QR28	SANTOLI	DANIELE	SNTDNL85P09D643U	02/03/2016	23/05/2016	B77H14003890006	900	2
102	XN4HUJ4	PIZZI	FRANCESCA ANITA	PZZFNC94L43E882Y	14/08/2016	10/11/2016	B87H14007210006	900	2
103	WLXDZH0	CICIRIELLO	ILARIA RAFFAELLA	CCRLRF93A55A285E	16/09/2016	15/11/2016	B17H14004500006	600	2
104	A9MY9O0	CARELLA	TOMMASO	CRLTMS88A16D761V	20/09/2016	08/11/2016	B67H14006340006	600	2
105	7H907N7	ROBLES	OMAR ROCCO	RBLMRC93A04B936F	09/09/2016	26/10/2016	B77H14009960006	600	2
106	PYCI4D6	TROISIO	SABRINA CLAUDIA	TRSSRN95R50L419I	12/08/2016	12/10/2016	B87H14006670006	450	1 (12/08/2016 – 11/09/2016)
107	C35P9X5	ELIA	YLENIA	LEIYLN87R49Z112C	09/10/2016	25/11/2016	B77H14010250006	600	2
108	SD6RJK6	MANGIA	MARIANGELA	MNGMNG86C48I119L	01/10/2016	30/11/2016	B27H14006280006	600	2
109	FC8QFC8	CASARANO	ANDREA	CSRNDR91S10B936O	11/09/2016	11/11/2016	B77H14009240006	600	2
110	1Q2HX66	SCHIAVONE	EMANUELE	SCHMNL92L05B506N	30/09/2016	30/11/2016	B27H14006430006	600	2
111	47HVH82	MICHELI	ASSUNTA COSIMA	MCHSNT91M59D851F	30/09/2016	29/11/2016	B97H14008490006	600	2
112	A6YCIS3	RIPA	GIULIA	RPIGLI91A42D883Z	06/10/2016	05/12/2016	B47H14005330006	600	2
113	N4JT8W6	MANCA	ALLEGRA EMMA	MNCLGR90T60I119V	06/10/2016	05/12/2016	B37H14008600006	600	2
114	M813XU5	UNGOLO	ANNA	NGLNNA89S45I158W	15/10/2016	02/12/2016	B37H14008840006	600	2
115	PCGIU93	CARRISI	DOMENICO	CRRDNC90H28E506Q	19/09/2016	18/11/2016	B17H14005060006	600	2
116	HOYEDS3	MELCHIORRE	MARCO	MLCMRC87L21A662K	09/10/2016	05/12/2016	B57H14008220006	600	2
117	M8MGEC2	PALMISANO	GRAZIA	PLMGRZ88R45F915H	07/10/2016	04/12/2016	B77H14010560006	600	2
118	MRO7MI8	DE BIASI	STEFANIA	DBSSFN91E44C975V	24/09/2016	09/12/2016	B47H14005270006	600	2
119	LSU5VV1	FEUDO	ALESSIO	FDELSS93P23I119C	01/10/2016	30/11/2016	B27H14005890006	600	2
120	CVFBWG2	SANTORO	ERIKA	SNTRKE91T50B936O	07/10/2016	06/12/2016	B87H14010870006	600	2
121	U3LFDH2	MARTINA	MARIKA	MRTMRK90R56C978V	10/10/2016	09/12/2016	B47H14005550006	600	2
122	Q2OGIB8	CODA	FLAMINIA	CDOFMN86P51L049V	16/10/2016	06/12/2016	B57H14009680006	600	2
123	EDL5L60	PENTASSUGLIA	VALENTINA	PNTVNT92C59E205K	10/10/2016	09/12/2016	B27H14006500006	600	2
124	WYG02B3	TORTORELLI	MARIANO	TRTMRN93M12A225Q	14/10/2016	13/12/2016	B77H14012010006	600	2
125	XBAHKI2	CECCA	LAURA	CCCLRA92M43I330Y	27/10/2016	14/12/2016	B87H14010020006	600	2
126	LOSRZF2	MARCONE	NICOLA	MRCNCL97E15C983C	20/10/2016	15/12/2016	B57H14008270006	600	2
127	P6CPA53	MELPIGNANO	GIUSEPPE	MLPGPP94S03G187B	28/10/2016	12/12/2016	B17H14004880006	600	2
128	LI3MSL3	D'ANIELLO	GIOVANNI	DNLGNN90S23A285B	20/10/2016	13/12/2016	B87H14010060006	600	2
129	WANPJK2	FEMIA	RAFFAELLA	FMERFL90L49A662V	20/10/2016	14/12/2016	B17H14004670006	600	2
130	ABXRBC5	FOGGETTI	FRANCESCO SAVERIO	FGGFNC96S26A662N	22/10/2016	15/12/2016	B97H14008360006	600	2
131	68DVF14	LIPPOLIS	ANTONELLA	LPPNNL92L69H096W	20/10/2016	19/12/2016	B77H14009820006	600	2
132	KPOH822	RIFINO	CATERINA	RFNCRN90A64A225J	20/10/2016	19/12/2016	B77H14011570006	600	2
133	UFCAC92	TOMA	STEFANO	TMOSFN88R05B936N	18/10/2016	16/12/2016	B37H14008670006	600	2

REGIONE PUGLIA

DIPARTIMENTO SVILUPPO ECONOMICO, INNOVAZIONE, ISTRUZIONE, FORMAZIONE E LAVORO

SEZIONE PROMOZIONE E TUTELA DEL LAVORO

134	ZDZ9F52	DE SIENA	FRANCESCO	DSNFNC87T24L419J	10/10/2016	09/12/2016	B57H14008990006	600	2
135	T85ZOV3	CAVALLONE	CHIARA	CVLCHR86S52I119N	20/09/2016	09/11/2016	B87H14010960006	600	2
136	7SW69P4	CAVALERA	FEDERICA	CVLFRC96P59B936L	01/10/2016	30/11/2016	B17H14004560006	600	2
137	66674A7	TOMA	TOMMASO	TMOTMS88R05D851L	26/09/2016	15/11/2016	B67H14006500006	600	2
138	EKDO1C6	NEGRO	MELANIA	NGRMLN95H50B936W	23/09/2016	22/11/2016	B37H14008620006	600	2
139	3MDL825	SODERO	ELISA	SDRLSE96P44L419F	14/10/2016	21/12/2016	B77H14010620006	600	2
140	8AMIMU5	RUSSO	SIMONA	RSSSMN90C66D851F	13/10/2016	19/12/2016	B67H14006710006	600	2
141	5BRP888	MAGGIO	TANIA	MGGTNA92R43E815B	20/10/2016	20/12/2016	B57H14008370006	600	2
142	L2WXRA9	MANNI	MAURO	MNNMRA88A19D883C	13/10/2016	30/11/2016	B97H14008600006	600	2
143	76UW7O5	SPEDICATO	CRISTINA	SPDCST93L55H793X	04/11/2016	21/12/2016	B57H14008620006	600	2
144	S9P8RO3	CAGGIULA	MARCO	CGGMRC88L13D883U	02/09/2016	19/10/2016	B77H14009790006	600	2
145	B8Q4FV9	MAGGI	VIVIANA	MGGVVN93P49E506L	15/10/2016	20/12/2016	B87H14009980006	600	2
146	0GEK3W5	MANZO	ATTILIO	MNZTTL96T01G813Q	01/11/2016	19/12/2016	B77H14010480006	600	2
147	N843NM6	BELGIOVINE	GIOVANNI	BLGGNN88L13F284B	13/10/2016	12/12/2016	B17H14004970006	600	2
148	STOZW11	CARACCIOLO	ANTONIO	CRCNTN87L10D862C	01/11/2016	20/12/2016	B77H14010520006	600	2
149	N7R7NY2	RUBINO	ANNAMARIA	RBNNMR95R57F152S	06/11/2016	24/12/2016	B77H14011030006	600	2
150	93J4640	CAFIERO	DAMIANO	CFRDMN93B17D851R	24/10/2016	22/12/2016	B97H14008380006	600	2
151	8TQTKZ2	GRAVINA	ENZA	GRVNZE96A59L049R	27/10/2016	24/12/2016	B77H14010280006	600	2
152	I6M7146	CASTO	VALENTINO	CSTVNT96B22I549V	14/10/2016	20/12/2016	B97H14009440006	600	2
153	CHWG279	BRAMATO	MARIA ADDOLORATA	BRMMDD93S64F842L	03/10/2016	30/11/2016	B47H14005380006	600	2
154	F4128J8	MINARDI	CATERINA	MNRCRN92L61A048P	24/10/2016	23/12/2016	B97H14008770006	600	2
155	YB2JB21	FERRICELLI	CARLO	FRRCRL90R09H096L	28/10/2016	24/12/2016	B57H14008240006	600	2
156	SPHCFG5	TRICARICO	ANDREA	TRCNDR88M29D883W	21/10/2016	09/12/2016	B47H14005430006	600	2
157	VDH7OT6	LOBEFARO	OLIMPIA	LBFLMP95C65I330B	30/09/2016	22/11/2016	B87H14009790006	600	2
158	8ZJLNB1	SEMERARO	MARIA	SMRMRA92P50F027F	27/10/2016	24/12/2016	B27H14006530006	600	2
159	A64HSL5	SERIO	GLORIA	SREGLR98D43D883T	27/10/2016	26/12/2016	B47H14005410006	600	2
160	G6C4153	DI MURO	LEONARDO	DMRLRD90C14B619T	28/10/2016	26/12/2016	B27H14006650006	600	2
161	9BGMTY9	PASTORE	ISABELLA	PSTSLL91D66A662O	04/11/2016	23/12/2016	B67H14006810006	600	2
162	L5NHRW1	MISURELLI	DOMENICO	MSRDNC88P17B619Z	27/10/2016	24/12/2016	B27H14006980006	600	2
163	F1P2YY7	SPINELLI	VINCENZO	SPNVCN95P08F152T	14/08/2016	12/10/2016	B47H14005700006	900	2
164	9JN8OD2	CONTE	ANGELICA	CNTNLC96M53F152T	08/10/2016	06/12/2016	B67H14006520006	600	2
165	JE89DA8	PAVONE	FRANCESCA	PVNFNC87E69H096J	20/10/2016	30/12/2016	B47H14005540006	600	2
166	RTEFT56	DI LEO	ROSA	DLIRSO94H46A883T	27/10/2016	26/12/2016	B57H14008470006	600	2
167	0R4NQE5	ROSELLI	MARCO	RSLMRC94S12L109X	20/10/2016	28/12/2016	B57H14008730006	600	2
168	X6MIDS8	GIANNOCCARO	ALESSIO	GNNLSS87B03D862Z	28/10/2016	27/12/2016	B27H14006660006	600	2
169	PCAYDP2	MARZO	LUCA	MRZLCU88T28L419Q	01/11/2016	30/12/2016	B77H14010590006	600	2
170	2YW0B15	GJEKMARKAJ	JOVITA	GJKJVT92B65Z100C	27/10/2016	30/12/2016	B47H14005460006	600	2
171	J16GYI4	MAPPA	DANIELE	MPPDNL88H19C975X	27/10/2016	30/12/2016	B47H14005510006	600	2
172	57SJEU6	PIETANZA	ILEANA	PTNLNI86L52F280J	28/10/2016	27/12/2016	B27H14006790006	600	2
173	BAD4LQ1	CECI	DONATO	CCEDNT96H11B619L	28/10/2016	26/12/2016	B97H14008890006	600	2
174	OLQU0S4	TRIONFO FINEO	ROSA	TRNRSO88E57A225Q	04/11/2016	30/12/2016	B87H14010370006	600	2
175	VK19Y58	NESTOLA	ANTONIO	NSTNTN92S05C978H	01/11/2016	30/12/2016	B87H14010090006	600	2
176	1D4RBW1	KOFI	SARKODIE	KFOSKD95C28Z318P	24/10/2016	20/12/2016	B87H14010280006	600	2
177	BZQGJS6	SINDACO	FEDERICA	SNDFRC93T53E435W	15/11/2016	31/12/2016	B27H14007120006	600	2
178	58S5017	ORLANDO MARTELLA	ELISA	RLNLSE95A57D851M	29/10/2016	28/12/2016	B17H14004730006	600	2
179	SEZQQO6	MUSA	AMELIE FILOMENA	MSUMFL86E68Z110S	22/10/2016	30/12/2016	B17H14004660006	600	2
180	MHD43I2	CALCAGNINO	FRANCESCA	CLCFNC90R69F376I	01/11/2016	31/12/2016	B67H14006720006	600	2
181	R81EJF4	PERSICHELLA	GIUSEPPINA	PRSGPP95S47B619X	01/11/2016	30/12/2016	B97H14009040006	600	2

REGIONE PUGLIA

DIPARTIMENTO SVILUPPO ECONOMICO, INNOVAZIONE, ISTRUZIONE, FORMAZIONE E LAVORO

SEZIONE PROMOZIONE E TUTELA DEL LAVORO

182	TXCF5K4	AMODIO	MARINA	MDAMRN87A55H096C	08/11/2016	31/12/2016	B67H14006930006	600	2
183	6DMPFA2	DE LORENZO	VITO	DLRVTI88A21C975M	04/11/2016	29/12/2016	B27H14006870006	600	2
184	QBC2ER5	ROTOLO	MARIA TERESA	RTLMTR90A62F784Q	01/11/2016	31/12/2016	B77H14010880006	600	2
185	I2BACO3	ORLANDUCCIO	GIADA	RLNGDI91B50E506Q	01/11/2016	31/12/2016	B87H14010440006	300	1 (01/11/2016 – 30/11/2016)
186	VCJ5PL9	CANNARILE	ANTONIO	CNNNTN95P20F280Z	23/10/2016	22/12/2016	B57H14008500006	600	2
187	VRVTD33	BRIGANTE	LUCIA	BRGLCU91M53L049B	26/08/2016	25/10/2016	B57H14007870006	450	1 (26/09/2016 – 25/10/2016)
188	244LPJ2	APRILE	MONICA	PRLMNC95M52B180S	23/09/2016	01/12/2016	B87H14009420006	900	2
189	W8VXWS7	PALMIERI	ANTONELLA	PLMNNL93R41H926B	04/11/2016	03/01/2017	B27H14006730006	600	2
190	9PDLN17	TARDIO	ILENIA	TRDLNI91L44B180W	07/10/2016	03/12/2016	B77H14010110006	600	2
191	A5R25M4	MEO	TANIA	MEOTNA92H67D761F	05/09/2016	04/11/2016	B67H14006460006	600	2
192	3KBGUV7	ANCORA	AMALIA	NCRMLA91T49G187I	01/11/2016	31/12/2016	B67H14006990006	600	2
193	NHK4DE7	QUACQUARELLI	ANTONIO	QCQNTN95B25A285R	06/11/2016	31/12/2016	B97H14009650006	600	2
194	UWKLD19	DI NUNNO	DANIELA	DNNDNL90D52B619U	28/10/2016	27/12/2016	B27H14006820006	600	2
195	QYJSE46	CAPUZZELLO	DENIS	CPZDNS90H09A225H	01/11/2016	31/12/2016	B77H14010570006	600	2
196	2FWO5V5	GIOVE	FRANCESCO	GVIFNC90P06A662R	11/11/2016	29/12/2016	B87H14011250006	600	2
197	K0CQNP1	MONTELLA	ALESSANDRO	MNTLSN88E26L049P	27/10/2016	14/12/2016	B57H14008480006	600	2
198	8JARDW0	NARDELLI	ALESSANDRO	NRDLSN90B16E882X	14/08/2016	13/10/2016	B87H14008290006	900	2
199	C2RMW85	POMPIGNA	LUIGI	PMPLGU89D25D761K	19/08/2016	19/10/2016	B67H14007120006	600	2
200	GRR4QO7	ISCERI	ANDREA	SCRNDR93B28C978X	16/09/2016	15/11/2016	B27H14006470006	600	2
201	UXDSCY3	GAGLIARDI	GIACOMO	GGLGCM95H10F262K	01/11/2016	03/01/2017	B97H14009290006	600	2
202	26CT7V6	BRUNO	RAFFAELLA	BRNRFL89R45H096H	01/11/2016	30/12/2016	B47H14005450006	600	2
203	AA83VH3	LEPENNE	GIUSEPPE MATTEO	LPNGPP96S26A048N	27/10/2016	04/01/2017	B47H14005500006	600	2
204	CZVAM42	QUINONEZ ALEGRIA	STEEWAR ANGEL	QNNSWR95M07Z605C	26/09/2016	07/12/2016	B77H14010320006	600	2
205	G6QJO31	PAGLIA	MARCO	PGLMRC96M08L049G	13/10/2016	03/01/2017	B57H14008490006	600	2
206	6JG7N78	MARZANO	VALERIA	MRZVLR93R61C134W	01/11/2016	31/12/2016	B47H14005520006	600	2
207	MQX6V73	MELE	COSIMO	MLECSM92S16L049W	06/11/2016	04/01/2017	B57H14008810006	600	2
208	5ECFZN5	MAURAMATI	LAURA	MRMLRA87L62L419Z	08/10/2016	07/12/2016	B87H14010810006	600	2
209	WJ1RAU5	SCHIAVONE	ALESSIO	SCHLSS89B10F915M	06/11/2016	05/01/2017	B77H14010610006	600	2
210	OGEMPB1	SEMERARO	FRANCESCA	SMRFNC95H41D508L	15/04/2016	14/06/2016	B57E14003200006	900	2
211	KW25JY5	RUGGIERI	ANTONIO	RGGNTN90D18H985K	21/07/2016	08/09/2016	B57H14006460006	900	2
212	AMDSL48	MATARRESE	NATALIA	MTRNTL95R53F915N	05/11/2016	04/01/2017	B77H14010490006	600	2
213	VVJ2WH1	CALABRESE	CATERINA LILLINA	CLBCRN95A56F280B	14/11/2016	31/12/2016	B97H14009590006	600	2
214	YGMGYT8	MARASCIULO	DANILO	MRSDNL90R18F376I	01/11/2016	03/01/2017	B67H14006860006	600	2
215	7RLGQ88	CASSANO	MARIANNA	CSSMNN93C70F376V	21/10/2016	20/12/2016	B67H14006670006	600	2
216	0G6DM96	MONTATORE	FRANCESCA MARIA PIA	MNTFNC95C51H926X	11/05/2016	09/07/2016	B97H14006520006	900	2
217	7IGOE05	GIANGUALANO	EMILIA	GNGMLE95R71L328N	07/11/2016	04/01/2017	B77H14010740006	600	2
218	I9LOWO8	LORUSSO	CHIARA	LRSCHR90E44A662I	23/10/2016	02/01/2017	B77H14010210006	600	2
219	AJLYB11	FALCO	CARLOTTA	FLCCLT93E60F152F	11/11/2016	30/12/2016	B87H14011050006	600	2
220	PUQNVC0	DI MAGGIO	DARIO	DMGDRA94R16H926J	23/10/2016	21/12/2016	B27H14007050006	600	2
221	HM4YNN5	RISPOLI	DANIELA	RSPDNL89H67C361Q	04/11/2016	03/01/2017	B87H14010650006	600	2
222	YPQXUV8	MINERVA	ANNARITA	MNRNRT88R50B619C	06/11/2016	05/01/2017	B27H14006830006	600	2
223	9D6JJS7	DE GIORGI	MAURA	DGRMRA93R66E506W	07/11/2016	05/01/2017	B87H14010690006	600	2
224	PU3VK09	DE SALVATORE	FRANCESCO	DSLFNC91S08E506L	25/09/2016	11/11/2016	B87H14009330006	600	2
225	WASHN82	ETTORRE	CLARISSA	TTRCRS91L54E986B	01/11/2016	31/12/2016	B97H14008780006	600	2
226	5PKYB82	ROMANAZZI	GABRIELE	RMNGRL96T13H096Q	06/11/2016	05/01/2017	B97H14009090006	600	2
227	PNDFXE4	TARTARELLA	FRANCESCA	TRTFNC96L57F784I	07/11/2016	24/12/2016	B87H14010180006	600	2

REGIONE PUGLIA

DIPARTIMENTO SVILUPPO ECONOMICO, INNOVAZIONE, ISTRUZIONE, FORMAZIONE E LAVORO

SEZIONE PROMOZIONE E TUTELA DEL LAVORO

228	XT5RDA6	MARTIRIGGIANO	NICOLAS MATTEO	MRTNLS92S20D862Z	13/11/2016	04/01/2017	B67H14007180006	600	2
229	N7YTC81	VICINO	VITO	VCNVTI92B04E155Z	04/11/2016	30/12/2016	B87H14011030006	600	2
230	A8A6MH2	LASAPONARA	ADRIANA	LSPDRN89D69F052X	27/10/2016	24/12/2016	B87H14011270006	600	2
231	NMIX3I2	CALDARALO	ROSA MARTINA	CLDRMR96B57F915I	20/10/2016	30/12/2016	B77H14010370006	600	2
232	2ECAYZ5	STANISCI	GRAZIA	STNGRZ94L54C975U	08/11/2016	07/01/2017	B47H14005770006	600	2
233	IC36RT1	TOMA	ANTONIO	TMONTN93B27L419G	01/11/2016	31/12/2016	B47H14005710006	600	2
234	RI4OKK8	LUBISCO	MARCO	LBSMRC96L28A662N	16/10/2016	22/12/2016	B97H14009420006	600	2
235	RNV3ET5	DI TONNO	ROSANNA	DTNRNN93P56D643Q	23/09/2016	30/11/2016	B57H14007940006	600	2
236	YOL1SE8	FAUZZI	ANTONELLO	FZZNNL92M19H096S	04/11/2016	31/12/2016	B77H14010960006	600	2
237	C19GXX9	DE LORENZIS	DAYANA	DLRDYN89E62Z112P	14/08/2016	03/11/2016	B47H14004680006	900	2
238	SJSETQ3	ARGENTIERE	FRANCESCO	RGNFNC99P18A225E	06/11/2016	05/01/2017	B77H14010920006	600	2
239	G8K2225	TUBITO	MARIA LUCIA	TBTMLC91M45A662A	01/11/2016	10/01/2017	B77H14011120006	600	2
240	C7R7XA6	CAFAGNA	DOMENICO	CFGDNC92T09L328R	14/10/2016	30/12/2016	B77H14010130006	600	2
241	3M57PW6	MARASCIULO	FELICE	MRSFLC96H15F376U	29/10/2016	27/11/2016	B67H14006880006	300	1
242	XKOH1O2	CIAVARELLA	MATTEO	CVRMTT90S13I158W	20/10/2016	26/12/2016	B77H14011280006	600	2
243	88CL5J1	ROMANO	ANNALISA	RMNNLS93A46D883A	07/11/2016	05/01/2017	B47H14005820006	600	2
244	QC3U9O3	CALIOLO	ANDREA CARMINE	CLLNRC86M02B180X	08/10/2016	21/12/2016	B97H14008390006	600	2
245	YG3I724	MANCA	NICOLA	MNCNCL94D28I119S	08/11/2016	07/01/2017	B87H14010840006	600	2
246	T8IXOI1	MASTRANGELO	FRANCESCA	MSTFNC89C41I158Q	11/11/2016	03/01/2017	B77H14011140006	600	2
247	Y6H7AE3	DE MARCO	SIMONE	DMRSMN94S22B180A	21/10/2016	20/12/2016	B87H14010620006	300	1 (21/10/2016 – 20/11/2016)
248	DVKXHN7	LATERZA	LUCA	LTRLCU94T27H096B	20/10/2016	30/12/2016	B37H14008750006	600	2
249	EAXF492	MAGNESIO	CARMEN	MGNCMN95T45F376M	12/11/2016	10/01/2017	B67H14006850006	600	2
250	I4ARKS8	LELLA	FRANCESCO	LLLFNC86L20A048Y	02/11/2016	31/12/2016	B87H14010150006	600	2
251	DWDTFN4	VINCIGUERRA	FRANCESCO	VNCFNC94L30C975B	01/11/2016	31/12/2016	B67H14006730006	600	2
252	HRG6NY2	CASERTA	ARIANNA	CSRRNN91H57L049X	21/10/2016	20/12/2016	B37H14009090006	600	2
253	PYUEBH3	GALLO	FABIANA	GLLFBN93T53L049F	01/11/2016	31/12/2016	B57H14008340006	600	2
254	WJ328P4	SANTAMARIA	ROSA	SNTRSO86L63A225O	11/11/2016	06/01/2017	B87H14011010006	600	2
255	YTD6I82	ANDRIANO	FRANCESCO	NDRFNC89T14A893P	12/11/2016	11/01/2017	B37H14009240006	300	1 (12/11/2016 – 11/12/2016)
256	VI98Q98	PERRINO	PIETRO	PRRPTR90T28E205W	12/08/2016	08/10/2016	B47H14004530006	900	2
257	NFQNA74	D'ANDRIA	MARIA	DNDMRA93E55L049F	02/11/2016	31/12/2016	B97H14009200006	600	2
258	2ITUQ32	RIZZELLO	CLARISSA	RZZCRS93R53B936M	05/11/2016	04/01/2017	B37H14009130006	600	2
259	YM855C5	DI GIOIA	SERGIO	DGISRG91M08A662T	07/11/2016	04/01/2017	B97H14009670006	600	2
260	BW657C1	ALUISI	MARILENA	LSAMLN89T51D862C	14/11/2016	07/01/2017	B67H14007250006	600	2
261	G626LS5	LABARBUTA	SALVATORE	LBRSVT92P07B619L	26/09/2016	25/11/2016	B27H14006240006	600	2
262	CN7WM20	RENNA	LEONARDO	RNNLRD88T18D508D	19/08/2016	17/10/2016	B57H14007670006	600	2
263	2CGX4W9	NAPOLETANO	FLAVIA	NPLFLV90E50A662B	07/11/2016	27/12/2016	B67H14006960006	600	2
264	G94HRO9	LOVECCHIO	DAMIANO	LVCDMN91L26F376L	14/08/2016	04/11/2016	B67H14005940006	900	2
265	4ROPOB8	FIUME	SIMONA	FMISMN89P65F376V	13/08/2016	12/10/2016	B67H14005280006	900	2
266	71AMTJ3	SANTO	LUIGI	SNTLGU96E24E506I	27/10/2016	24/12/2016	B87H14010350006	600	2
267	KSNDH34	VANIA	VINCENZO	VNAVCN92S03E885T	12/11/2016	11/01/2017	B27H14007230006	600	2
268	0ILEIN0	MUSCHITIELLO	VALENTINA	MSCVNT94H55D508O	01/10/2016	31/10/2016	B57H14008740006	300	1
269	QM5RMM0	TODISCO	PIETRO	TDSPTR88S11F284M	01/11/2016	30/12/2016	B97H14008840006	600	2
270	JUXL7D7	MORAMARCO	GIUSEPPE	MRMGPP90L16C134C	13/11/2016	12/01/2017	B87H14011140006	600	2
271	0OBROF8	BOLOGNINI	AZZURRA ENRICA	BLGZRR86E60L049Y	03/10/2016	30/12/2016	B57H14009070006	600	2
272	3P26D64	FARELLA	ANGELA	FRLNGL92L58D643X	07/11/2016	04/01/2017	B77H14011050006	600	2
273	OBWP9O2	BUONGIORNO	CLAUDIA FRANCESCA	BNGCDF94P44L049Q	11/08/2016	10/10/2016	B57H14006010006	900	2

REGIONE PUGLIA

DIPARTIMENTO SVILUPPO ECONOMICO, INNOVAZIONE, ISTRUZIONE, FORMAZIONE E LAVORO

SEZIONE PROMOZIONE E TUTELA DEL LAVORO

274	II6N7S1	POVINO	LIDIA	PVNLDI95M44B619J	28/10/2016	09/01/2017	B67H14006650006	600	2
275	W5W5N40	DI MUNNO	ANNARITA MARIA	DMNNRT94B66L273Z	18/11/2016	07/01/2017	B77H14011510006	600	2
276	WMWGY63	ANNESE	FEDERICA	NNSFRC91P63F376C	11/11/2016	10/01/2017	B37H14009180006	600	2
277	Q3FFDS2	CAROVILLA	CAROLINA	CRVCLN89A67H926S	11/11/2016	10/01/2017	B77H14011370006	600	2
278	0UP9AZ6	SPECCHIA	TOMMASINA	SPCTMS86B52G187X	05/09/2016	18/11/2016	B67H14006470006	600	2
279	8OKJXW1	DECORATO	TERESA	DCRTRS91S67B619B	31/10/2016	04/01/2017	B27H14007000006	600	2
280	OXDESC7	RICATTI	TIZIANA	RCTTZN89L50A662N	07/11/2016	04/01/2017	B97H14009310006	600	2
281	I6APY46	GUARNIERI	DALILA	GRNDLL96C65F915F	27/10/2016	09/01/2017	B37H14008710006	600	2
282	RYWPMS4	PATERNO	NICOLETTA	PTRNLT92P58E155I	27/10/2016	26/12/2016	B87H14011150006	600	2
283	GRYC493	FRASCOLLA	MARIALUCIA	FRSMLC95H67B619I	06/11/2016	04/01/2017	B57H14008780006	600	2
284	6GYQ595	IMPEDOVO	CHIARA	MPDCHR91S41F915Y	04/11/2016	03/01/2017	B37H14009070006	300	1 (04/12/2016 – 03/01/2017)
285	1R7EBQ0	DI MAGLIE	SILVIA	DMGSLV94T53L049J	01/11/2016	31/12/2016	B77H14010440006	600	2
286	K30U8H3	PAGLIARA	GIANPAOLO	PGLGPL91L01B506K	28/10/2016	05/01/2017	B27H14006620006	600	2
287	P9H2QU1	MILLI	ELISA	MLLLSE87T65E506V	24/10/2016	05/01/2017	B87H14010080006	600	2
288	5R8R6V8	BRUNO	LUDOVICA	BRNLVC89B47D851G	06/11/2016	05/01/2017	B87H14010500006	300	1 (06/11/2016 – 05/12/2016)
289	J4JQIT7	GRECO	BENEDETTA	GRCBDT94P52B506B	04/11/2016	03/01/2017	B87H14010540006	600	2
290	AD0BUG9	MISCIOSCIA	MICHELE DARIO	MSCMHL91A02C983R	07/11/2016	10/01/2017	B57H14008960006	900	2
291	6Y4EU27	LUPOLI	MARIA	LPLMRA94H65E155W	05/11/2016	04/01/2017	B87H14010610006	600	2
292	WDPVVB3	ERARIO	COSTANZO	RRECTN89T19C741U	01/11/2016	31/12/2016	B87H14010640006	600	2
293	8KAVBC4	LEO	ANTONIA	LEONTN91M50A048Z	22/10/2016	05/01/2017	B87H14009900006	600	2
294	9KLRPH6	DE MARINIS	LUIGIA	DMRLGU89B50L109J	12/11/2016	05/01/2017	B97H14009520006	600	2
295	IWYR4H8	PORRO	SILVIA	PRRSLV99H45A285F	13/11/2016	07/01/2017	B87H14010910006	600	2
296	IP9V119	DIMILITO	GREGORIO	DMLGGR95R10E882D	01/11/2016	31/12/2016	B87H14010630006	600	2
297	D93G3G2	SERGI	ALESSANDRO	SRGLSN94C04D851Q	01/11/2016	31/12/2016	B17H14004830006	300	1 (01/11/2016 – 30/11/2016)
298	X5KQPF6	LISO	DANIELA	LSIDNL89S66A285G	05/11/2016	09/01/2017	B87H14010740006	600	2
299	MJMY1T4	TISCI	SARA	TSCSRA94P60A048S	20/10/2016	10/01/2017	B47H14005610006	900	2
300	CA8T4O7	SCIANCALEPORE	MARIKA	SCNMRK89H41Z404A	25/11/2016	11/01/2017	B57H14009630006	600	2
301	IGF77S6	CARUSO	MARIO	CRSMRA89R21L049Z	14/08/2016	13/10/2016	B57H14006440006	900	2
302	I1S9S36	ANNICCHIARICO	GIOVANNI	NNCGNN95C23E205J	11/08/2016	10/10/2016	B67H14005190006	900	2
303	R3EO476	BUCCOLIERO	PAOLO	BCCPLA92S09L049P	11/08/2016	10/10/2016	B67H14005210006	900	2
304	A2BBV10	ANNICCHIARICO	GABRIELE	NNCGRL93L23E205S	18/08/2016	17/10/2016	B97H14007740006	900	2
305	XTKI8S1	VESPUCCI	MARIA GIADA	VSPMGD91A61E506S	06/10/2016	05/12/2016	B87H14010100006	600	2
306	17KWJG7	NARDELLA	EMANUELE	NRDMNL93P16D643D	04/11/2016	31/12/2016	B37H14009630006	600	2
307	XF5TRL4	PICCINONNO	SIMONETTA	PCCSNT94S47L419L	14/11/2016	13/01/2017	B57H14007130006	600	2
308	1XGGX14	BORTONE	DANIELE	BRTDNL93R11I158A	05/11/2016	04/01/2017	B57H14008800006	600	2
309	XWR5RH6	ALBERGA	FEDERICA	LBRFRC90E65L885Y	05/11/2016	10/01/2017	B97H14009140006	600	2
310	TX5GTU3	GRASSI	ROSALIA	GRSRSL96E65A225D	12/11/2016	07/01/2017	B87H14011130006	600	2
311	2UKBSN5	PERILLO	MARTA	PRLMRT94L68D883Y	16/11/2016	13/01/2017	B37H14009050006	600	2
312	NAI1HH3	FUSILLO	VITO	FSLVTI91E07H096C	12/11/2016	11/01/2017	B77H14010870006	600	2
313	3PV7AV2	STRAZIOSO	FRANCESCA	STRFNC86R48E716D	27/10/2016	21/12/2016	B27H14006780006	600	2
314	FRT2BB8	MANFREDELLI	FRANCESCO	MNFFNC95M25A285A	23/09/2016	03/12/2016	B87H14009490006	600	2
315	AOPXPT6	SCARAFILE	SILVIO	SCRSLV94M08L049I	22/08/2016	21/10/2016	B77H14009970006	600	2
316	CALTOG0	BORTONE	MATTEO GIUSEPPE	BRTMTG95C20D883E	30/09/2016	13/12/2016	B87H14009570006	600	2
317	B3P68V3	BASILE	GIADA	BSLGDI94P43E205A	12/11/2016	10/01/2017	B47H14005670006	600	2
318	KDWT1Q8	SCHIRALDI	DONATO	SCHDNT88S19A048C	06/11/2016	05/01/2017	B87H14010930006	600	2

REGIONE PUGLIA

DIPARTIMENTO SVILUPPO ECONOMICO, INNOVAZIONE, ISTRUZIONE, FORMAZIONE E LAVORO

SEZIONE PROMOZIONE E TUTELA DEL LAVORO

319	J9TJ9F2	GIANNINI	MATTEO	GNNMTT98B15D862N	13/10/2016	12/12/2016	B97H14009400006	600	2
320	BY8GO45	MUSCO	NICOLO'	MSCNCL91A02F842B	26/08/2016	18/10/2016	B37H14009360006	600	2
321	OJJST53	FERRARESE	MATTIA	FRRMTT89R06L419U	28/10/2016	27/12/2016	B77H14010450006	300	1 (28/10/2016 – 27/11/2016)
322	L5K4TD5	GRECO	EMANUELE	GRCMNL92M22F842F	08/11/2016	05/01/2017	B97H14009410006	600	2
323	UAETYA1	BIASCO	SILVIA	BSCSLV89S47D643A	30/09/2016	09/12/2016	B77H14009740006	600	2
324	3VFF742	LAZZARO	VALENTINA	LZZVNT90A57E986W	23/10/2016	10/01/2017	B57H14008260006	600	2
325	9Z3YTE5	ROSSETTO	CRISTIAN GIORGIO	RSSCST93R09B936I	06/11/2016	05/01/2017	B67H14007030006	600	2
326	FYNTF42	MARINACCIO	ANTONIO	MRNNTN91E15D643N	18/08/2016	17/10/2016	B67H14005680006	900	2
327	MWYQY06	CREANZA	ANNALISA	CRNNLS90L56A225M	13/11/2016	12/01/2017	B77H14011380006	600	2
328	C6AXLR1	ABBATE	ANTONIO	BBTNTN94T15C975V	12/11/2016	11/01/2017	B67H14007570006	600	2
329	ZNN8FY1	NARDACCHIONE	LUIGI	NRDLGU90P29D643K	15/08/2016	14/10/2016	B27H14005690006	900	2
330	A5EQ9S8	CORIBELLO	CATERINA	CRBCRN93E47Z112A	08/11/2016	30/12/2016	B47H14005720006	600	2
331	I2CHSR3	MORETTI	ANTONIO FRANCESCO	MRTNNF88B29H926A	15/10/2016	20/12/2016	B67H14007070006	600	2
332	BO2PEQ4	DE LORENZO	PAMELA	DLRPML90E69B936L	11/11/2016	10/01/2017	B47H14006040006	600	2
333	MPI5LG5	DE MARCO	CRISTIAN	DMRCST95M21D862J	13/11/2016	12/01/2017	B47H14006050006	600	2
334	753R9I4	LAMARINA	ANTONIA	LMRNTN95B66F152W	11/05/2016	08/07/2016	B87H14002380006	900	2
335	Y2ZQMM4	SEMERARO	COSIMO	SMRCSM94E24E986V	01/11/2016	13/01/2017	B97H14009120006	600	2
336	5MZA2O1	BARLETTA	ANTONELLO	BRLNNL96C15M082H	21/11/2016	11/01/2017	B87H14012260006	600	2
337	7V7GSZ1	LOPRIENO	FRANCESCO	LPRFNC93H17E155F	31/10/2016	28/12/2016	B57H14008930006	600	2
338	QVJEEE6	D'ANGELO	TOMMASO PIO	DNGTMS94M01H926W	18/08/2016	31/10/2016	B37H14008020006	900	2
339	CO112G2	BIANCOFIORE	FILOMENA	BNCFMN94C48H926W	18/08/2016	31/10/2016	B27H14005180006	900	2
340	2AT1EF0	DI LEO	MOSE'	DLIMSO86M03H926O	18/08/2016	31/10/2016	B27H14005220006	900	2
341	QHDWB46	SIGNORILE	GIUSEPPE	SGNGPP88E07A662L	22/06/2016	21/08/2016	B97H14008270006	900	2
342	4058IG4	DI CASTRI	FABIANA	DCSFBN98T63C424N	22/10/2016	21/12/2016	B67H14006700006	600	2
343	815FMH7	SERGENTI	GIUSEPPE	SRGGPP93P20L425D	11/11/2016	10/01/2017	B87H14010820006	600	2
344	768WN68	ANZIOSO	GRAZIANA	NZSGZN91H49A285H	04/11/2016	12/01/2017	B87H14009940006	600	2
345	BXDNQ13	MUHAMMAD	NAVEED	MHMNVD86P28Z236K	14/11/2016	12/01/2017	B87H14011320006	600	2
346	S1OYXF3	DEI SOMMI	MASSIMILIANO ALBINO	DSMMSM93L21D883Q	16/11/2016	14/01/2017	B37H14009350006	600	2
347	NVDOGW9	VIRGILIO	LUDOVICA	VRGLVC94A48D862R	08/11/2016	03/01/2017	B27H14006890006	600	2
348	SVPLGK0	CORSO	FEDERICA	CRSFRC95H43B180J	07/10/2016	06/12/2016	B87H14009860006	600	2
349	8CLQWY0	MASTROMATTEO	GABRIELLA	MSTGRL90T56E885S	18/11/2016	16/01/2017	B37H14009320006	600	2
350	CX9NW77	FANIZZI	LUCA	FNZLCU95H27Z138M	16/09/2016	25/11/2016	B77H14011760006	600	2
351	9018NY8	PETITO	ANTONIO	PTTNTN93B13D643H	08/11/2016	14/01/2017	B57H14009290006	600	2
352	OFTPHC4	DE SIMONE	GIOVANNA	DSMGNN88D42B180F	23/09/2016	22/11/2016	B87H14009440006	600	2
353	HJL78O4	RADDI	DANIELA	RDDDNL87B66L049G	01/11/2016	17/01/2017	B57H14009100006	900	2
354	REY3B04	ROBERTI	MICHELE PIO	RBRMHL89P23H926M	07/11/2016	04/01/2017	B77H14011270006	600	2
355	7VVQZ86	ANDRIANO	DANIELA	NDRDNL92H69A662C	24/10/2016	09/01/2017	B97H14008720006	600	2
356	XA4KT65	GERLONE	ALESSIA	GRLLSS90R60E205F	27/10/2016	26/12/2016	B37H14009260006	600	2
357	SFA97B6	FORTE	MICHELE	FRTMHL90E13D851T	05/11/2016	31/12/2016	B17H14005090006	600	2
358	K530JJ8	CALO'	ILARIA	CLALRI92R56F842Y	13/11/2016	16/01/2017	B37H14009230006	600	2
359	LZME996	PINZI	ARIANNA	PNZRNN91A48F842M	28/11/2016	14/01/2017	B87H14012340006	600	2
360	EZ6LQN9	CLIMACO	ANTONIO	CLMNTN87M04A893G	28/10/2016	05/01/2017	B37H14008960006	600	2
361	6C9YNA8	IEVA	ROBERTA	VIERRT88A68L109A	12/08/2016	11/10/2016	B77H14009750006	600	2
362	GSNR246	VERDANO	VALERIO	VRDVLR91S26E038Y	04/11/2016	03/01/2017	B57H14009190006	600	2
363	3WXTH34	SPADA	ELISA	SPDLSE92E47L419A	01/10/2016	30/11/2016	B57H14008140006	600	2
364	5SR5J03	GIGANTE	VALERIO	GGNVLR92H30B506A	14/11/2016	13/01/2017	B17H14005140006	600	2
365	NCBLOH2	INTREPIDO	MARTINA	NTRMTN96H62E506R	17/10/2016	30/12/2016	B87H14010390006	600	2

REGIONE PUGLIA

DIPARTIMENTO SVILUPPO ECONOMICO, INNOVAZIONE, ISTRUZIONE, FORMAZIONE E LAVORO

SEZIONE PROMOZIONE E TUTELA DEL LAVORO

366	LV1KL25	LOMBARDI	FRANCESCA	LMBFNC94C50E155X	11/11/2016	06/01/2017	B77H14011190006	600	2
367	9EK5OV2	BELKHAOUA	HIND	BLKHND95T45Z330G	12/08/2016	31/10/2016	B77H14006180006	900	2
368	INAFVO2	BISANTI	ANTONIO	BSNNTN92P08D851U	12/11/2016	11/01/2017	B17H14005110006	600	2
369	26Q9RK7	ZACHEO	RICCARDO	ZCHRCR89H25G751N	11/11/2016	17/01/2017	B77H14011430006	600	2
370	Y89HEC6	SANTOVITO	MADDALENA	SNTMDL94M44A285V	07/11/2016	14/01/2017	B87H14011830006	900	2
371	DM3QIF8	SCAMARCIO	CARLOTTA	SCMCLT86S68A285P	13/10/2016	28/12/2016	B87H14012370006	600	2
372	DO59FM7	RIBATTI	DORIANA CATERINA	RBTDNC96S57D643I	20/10/2016	03/01/2017	B87H14010320006	600	2
373	FUIAMV3	CIVINO	BIANCARLA	CVNBCR85T66F842F	21/10/2016	20/12/2016	B87H14012310006	600	2
374	DRWRSU1	LAERA	ANTONELLA	LRANNL86T71H096O	14/11/2016	13/01/2017	B77H14010850006	600	2
375	0ZFR9B9	CATALDO	ANTONIO	CTLNTN96P11L425E	14/11/2016	13/01/2017	B97H14009570006	600	2
376	9G14B37	DICORATO	JOANNA	DCRJNN91C67Z127X	01/11/2016	28/12/2016	B77H14011480006	600	2
377	GAJE4Y4	DE NITTIS	ANNA MARIA	DNTNMR96P57B619Q	26/11/2016	16/01/2017	B87H14012080006	600	2
378	MGJCJX7	ZIZZI	CLAUDIANO	ZZZCDN87B11C741N	11/11/2016	13/01/2017	B17H14005030006	600	2
379	WNLSWP4	GELSOMINO	GIOVANNA	GLSGNN96C43B180A	11/11/2016	10/01/2017	B87H14010710006	600	2
380	E6XBVM0	LITTORIO	TANIA	LTTTNA86C47A940X	15/11/2016	14/01/2017	B47H14005980006	600	2
381	B94RSP3	FASANO	GIACOMO	FSNGCM91A11D851V	01/11/2016	28/12/2016	B37H14008880006	600	2
382	LF565Z3	CALDAROLA	ARIANNA	CLDRNN88C53C983Z	06/08/2016	05/10/2016	B57H14006650006	900	2
383	VWMXFE7	LUPELLI	DOMENICO	LPLDNC97L21A048C	14/08/2016	13/10/2016	B17H14004570006	900	2
384	UX2VC74	GALOPPA	ILARIA	GLPLRI96T50E205V	22/10/2016	13/01/2017	B57H14008890006	600	2
385	LTTKY42	CAPORALE	SABINA	CPRSBN87H47A662T	15/10/2016	14/12/2016	B87H14012270006	600	2
386	6M5H9L4	VIOLA	MICHAEL	VLIMHL94M11E205Q	22/10/2016	13/01/2017	B57H14009060006	600	2
387	QYRPE52	FALCETTA	MARGHERITA	FLCMGH89P70A669O	05/11/2016	03/01/2017	B87H14010400006	600	2
388	PIKK833	D'APOLLO	GIOVANNI	DPLGNN94T25D643S	18/08/2016	17/10/2016	B67H14005820006	900	2
389	TU1R657	CORSO	SABRINA	CRSSRN92M52B180E	14/10/2016	13/12/2016	B87H14011120006	600	2
390	2G00JO2	STURDA'	FELICE	STRFLC89R13F152F	04/11/2016	18/01/2017	B27H14006910006	600	2
391	PB48TJ0	CAMPANELLA	GIUSY	CMPGSY96D47H096T	15/11/2016	14/01/2017	B77H14011100006	600	2
392	V3IRDD0	LA VOLPE	FRANCESCO	LVLFNC91M27E155H	24/10/2016	23/12/2016	B97H14008750006	600	2
393	A2J4OK7	FIORELLA	VANESSA	FRLVSS93T64A669Y	02/11/2016	31/12/2016	B97H14010660006	600	2
394	FG4JK55	CICALA	FRANCESCO	CCLFNC92D28L049W	20/10/2016	13/12/2016	B57H14009990006	600	2
395	2RRM472	CARRASSI	ANTONIA	CRRNTN89D69A662C	14/11/2016	13/01/2017	B47H14005960006	600	2
396	KK42EG5	TENORE	ALESSANDRO	TNRLSN91B21D643U	19/11/2016	12/01/2017	B77H14011660006	600	2
397	CCMXL82	MAROTTA	SILVIA	MRTSLV86S65F262N	07/04/2016	06/06/2016	B97H14004410006	900	2
398	GK7W7C1	FUMISETTO	DARIO	FMSDRA87C15B180Z	20/09/2016	05/11/2016	B87H14010970006	600	2
399	GP54TU2	ALBANO	MARIA VITTORIA	LBNMVT92C47H096R	14/11/2016	13/01/2017	B37H14009030006	600	2
400	4NGAGQ5	CARRIERI	FRANCESCO	CRRFNC93B21H096L	22/10/2016	07/01/2017	B97H14009270006	600	2
401	L7HUJH3	FRAGNELLI	MIRIAM	FRGMRM91P54C134A	01/11/2016	18/01/2017	B97H14009160006	900	2
402	RY6VDW7	CAPRIATI	VALENTINA	CPRVNT87T49A662X	22/10/2016	12/01/2017	B97H14009500006	600	2
403	KFOBMD0	MIROLLA	MARIA	MRLMRA98A49A225E	18/11/2016	14/01/2017	B87H14012440006	600	2
404	INW6GB0	COFANO	ANGELO	CFNNGL93C04F376L	11/11/2016	10/01/2017	B57H14009370006	600	2
405	K30N6A7	ZACCARO	ROSA	ZCCRSO90E55C514Q	15/10/2016	20/12/2016	B37H14009400006	600	2
406	4CF9GZ7	SAHAK	MOHAMMED ZUBAIR	SHKMMM93C30Z200X	05/11/2016	01/01/2017	B87H14010480006	600	2
407	SBHUB15	BARDI	DAVIDE	BRDDVD96C13D883N	15/11/2016	14/01/2017	B47H14005940006	600	2
408	23JTA46	FERRARO	SONIA	FRRSNO92R71D643B	01/10/2016	03/12/2016	B17H14004300006	600	2
409	8D23VX1	TAGLIENTE	GIUSEPPE	TGLGPP96E07L049I	14/08/2016	13/10/2016	B57H14007170006	900	2
410	1F32VZ3	GRECO	SERENA	GRCSRN95R46H793N	06/11/2016	03/01/2017	B87H14010950006	300	1 (06/11/2016 – 05/12/2016)
411	HZ85I15	PETECCHIA	VALENTINA	PTCVNT90B42B519X	01/11/2016	09/01/2017	B17H14005190006	600	2
412	VW5LGQ7	BUONORA	ARMANDO	BNRRND93E10F784F	08/11/2016	07/01/2017	B57H14009030006	600	2

REGIONE PUGLIA

DIPARTIMENTO SVILUPPO ECONOMICO, INNOVAZIONE, ISTRUZIONE, FORMAZIONE E LAVORO

SEZIONE PROMOZIONE E TUTELA DEL LAVORO

413	TFXID25	TREMAMUNNO	ROSARIA	TRMRSR91T50A048F	12/11/2016	11/01/2017	B87H14010900006	600	2
414	TYYRTP3	MARZANO	ALESSIO	MRZLSS94S11I330A	08/11/2016	07/01/2017	B57H14008680006	600	2
415	LMN8MV7	LUPOLI	SONIA	LPLSNO89M50E885P	18/08/2016	17/10/2016	B37H14009470006	900	2
416	L7UE751	CAVUOTO	MARTINA	CVTMTN94T61A783A	11/11/2016	12/01/2017	B67H14007140006	600	2
417	S92FFI1	MACRI	GRETA MARIA	MCRGTM95L62B936L	18/09/2016	02/11/2016	B47H14005170006	600	2
418	6U2IQU2	SACCIO	ANNA GRAZIA	SCCNGR90M65F052I	12/11/2016	17/01/2017	B77H14011620006	600	2
419	BCBQLN7	ROBERTO	MERY	RBRMRY93R52H096F	19/11/2016	18/01/2017	B77H14011330006	600	2
420	EMNMS76	FERRI	FILOMENA	FRRFMN96B45E885G	13/10/2016	29/12/2016	B37H14009220006	600	2
421	G21X2A8	DE TOMMASO	ANTONELLA	DTMNNL90L71A048O	01/11/2016	17/01/2017	B47H14005480006	600	2
422	I88BG09	VISCEGLIA	VITO	VSCVTI87S02H096V	02/12/2016	21/01/2017	B47H14006220006	600	2
423	A4CWUN0	LAERA	ARIANNA	LRARNN96M58H096R	12/11/2016	18/01/2017	B77H14010770006	600	2
424	HQHEWC1	FESTA	NUNZIAILARIA	FSTNZL96B57A285L	04/11/2016	03/01/2017	B87H14011020006	600	2
425	JXBF291	DE DONNO	FEDERICA	DDNFRC90S50B936U	04/11/2016	20/01/2017	B37H14009040006	600	2
426	W799NZ2	RESTA	VINCENZO	RSTVCN92R29F027C	14/08/2016	13/10/2016	B57H14006690006	900	2
427	XSV9NP0	TANESE	ROSA	TNSRSO89P57F376N	20/11/2016	19/01/2017	B27H14007220006	600	2
428	ZSZRD08	BUTTIGLIONE	ADRIANA	BTTDRN89S48F915E	04/11/2016	18/01/2017	B67H14006820006	900	2
429	IGLP1R6	NAPPO	ILARIA	NPPLRI89R64L049X	15/08/2016	21/10/2016	B67H14005990006	900	2
430	N5D0164	BENNARDI	ALBERTO	BNNLRT85C17E205K	01/11/2016	31/12/2016	B57H14008590006	600	2

DETERMINAZIONE DEL DIRIGENTE SEZIONE PROTEZIONE CIVILE 28 febbraio 2017, n. 15

Regolamento n. 1 del 11/02/2016 "Disposizioni relative al Volontariato di Protezione Civile della Regione Puglia" – 2° Aggiornamento Elenco Regionale di Protezione Civile.

IL DIRIGENTE DELLA SEZIONE

- Visti gli artt. 4 e 5 della L.R. N. 7/1997;
- Vista la Deliberazione di Giunta Regionale n. 3261 del 28/07/1998;
- Visto l'art. 32 della Legge 18 giugno 2009, n. 69, che prevede l'obbligo di sostituire la pubblicazione tradizionale all'Albo ufficiale con la pubblicazione di documenti digitali sui siti informatici;
- Visto l'art. 20 del DPRG 443/2015;
- Visto l'art. 18 del D.Lgs. 196/03 "Codice in materia di protezione dei dati personali" in merito ai principi applicabili ai trattamenti effettuati dai soggetti pubblici;
- Visto il Regolamento n. 1 del 11/02/2016 "Disposizioni relative al Volontariato di Protezione Civile della Regione Puglia";
- Sulla base dell'istruttoria espletata dall'istruttore e dall'A.P. Segreteria Amministrativa;

Premesso che:

- con Determinazione n. 262 del 22/12/2016 si è provveduto all'aggiornamento dell'Elenco Regionale di Volontariato di Protezione Civile;
- con la stessa Determinazione si era disposta la sospensione di n. 17 Associazioni, già iscritte all'elenco, per le quali è stato necessario provvedere ad una più attenta verifica documentale;
- al 30 settembre, termine previsto all'art.7 comma 3 del R.R. 1/2016, sono pervenute complessivamente n. **21** richieste di prima iscrizione;
- nella nota di notifica di avvenuta cancellazione alle 12 Associazioni e/o Gruppi Comunali che hanno inviato fuori termine la richiesta di mantenimento, è stato consentito di proporre domanda di reiscrizione;
- di queste solo cinque hanno prodotto istanza di reiscrizione e solo per tre la documentazione è risultata idonea.
- dall'esito dell'istruttoria delle istanze di cui sopra è emerso quanto segue:
  1. per le **24** Associazioni e/o Gruppi Comunali, di cui all'allegato A), la documentazione è risultata conforme a quanto disposto dagli artt. 6 e 7 del Regolamento Regionale n. 1/2016;
  2. per le **10** Associazioni e/o Gruppi Comunali, di cui all'allegato B), è risultato, per alcune, il non possesso dei requisiti previsti da quanto disposto dall'art. 6 del Regolamento Regionale n. 1/2016, per altre la documentazione non è risultata conforme a quanto disposto dall'art. 7 dello stesso;
  3. **4** Associazioni e/o Gruppi Comunali, di cui all'allegato B), non hanno riscontrato la richiesta di documentazione integrativa.

Per quanto sopra premesso, considerato che, può procedersi all'aggiornamento dell'Elenco Regionale di Protezione Civile stabilendo di:

1. Confermare e iscrivere nell'Elenco Regionale di Protezione Civile le Associazioni e/o Gruppi Comunali di cui all'Allegato A) parte integrante e sostanziale del presente provvedimento;
2. Cancellare e non iscrivere nell'Elenco Regionale di Protezione Civile le Associazioni e/o Gruppi Comunali di cui all'Allegato B) parte integrante e sostanziale del presente provvedimento;

VERIFICA Al SENSI DEL D. Lgs 196/03 - Garanzie alla riservatezza

La pubblicazione dell'atto all'albo, salve le garanzie previste dalla legge 241/90 in tema di accesso ai documenti amministrativi, avviene nel rispetto della tutela e della riservatezza dei cittadini, secondo quanto disposto dal D. Lgs 196/03 in materia di protezione dei dati personali, nonché dal vigente regolamento

regionale n.5/2006 per il trattamento dei dati sensibili e giudiziari.

Ai fini della pubblicità legale, l'atto destinato alla pubblicazione è redatto in modo da evitare la diffusione di dati personali identificativi non necessari ovvero il riferimento a dati sensibili; qualora tali dati fossero indispensabili per l'adozione dell'atto, essi sono trasferiti in documenti separati, esplicitamente richiamati.

ADEMPIMENTI CONTABILI DI CUI ALLA L.R. N. 28/01 E SUCCESSIVE MODIFICHE ED INTEGRAZIONI

Il presente provvedimento non comporta alcun mutamento qualitativo e quantitativo di entrata o di spesa a carico del bilancio regionale né a carico degli enti per i cui debiti i creditori potrebbero rivalersi sulla Regione e che è escluso ogni ulteriore onere aggiuntivo rispetto a quelli già autorizzati a valere sullo stanziamento previsto dal bilancio regionale."

Tanto premesso e considerato, ritenuto di dover procedere in merito

DETERMINA

- di prendere atto di quanto esposto nelle premesse che qui si intendono integralmente riportate;

- di confermare e iscrivere nell'Elenco Regionale di Protezione Civile le Associazioni e/o Gruppi Comunali di cui all'Allegato A) parte integrante e sostanziale del presente provvedimento;

- di cancellare e non iscrivere nell'Elenco Regionale di Protezione Civile le Associazioni e/o Gruppi Comunali di cui all'Allegato B) parte integrante e sostanziale del presente provvedimento;

- di aggiornare l'Elenco Regionale del Volontariato di Protezione Civile così come definito nell'Allegato C), parte integrante e sostanziale del presente provvedimento.

- Il presente provvedimento sarà:
  - pubblicato all'Albo online nelle pagine del sito istituzionale;
  - pubblicato sul Bollettino Ufficiale della Regione Puglia;
  - notificato alla Presidenza del Consiglio dei Ministri — Dipartimento della Protezione Civile — Roma;
  - notificato alle Associazioni di cui agli allegati A) e B);
  - notificato alle Prefetture, Città Metropolitana, alle Province e ai Comuni territorialmente interessati, di cui all'Allegato C)
  - trasmesso in copia conforme al Segretariato della Giunta Regionale;
  - trasmesso, in copia, all'Assessore alla Protezione Civile, Dott. Antonio NUNZIANTE.

Il presente provvedimento, in unico originale, è composto complessivamente da n.17 facciate di cui 2 allegato A), 1 allegato B), 10 allegato C).

Il Dirigente della Sezione
Ing. Lucia DI LAURO

Allegato A alla D.D. 17 del 6 [illegible]

AGGIORNAMENTO ELENCO REGIONALE DI PROTEZIONE CIVILE - FEBBRAIO 2017

CONFERMA ISCRIZIONE (Associazioni sospese con D.D. n. 262 del 22/12/2016)			
N	DENOMINAZIONE	COMUNE	PROV
1	Pro Natura Bari Associazione Onlus	Bari	BA
2	Nucleo Protezione Civile Puglia	Bitonto	BA
3	Associazione Volontariato e Solidarietà - A.V.S. Onlus	Molfetta	BA
4	Nucleo Volontariato di Protezione Civile e Tutela Sociale	Oria	BR
5	"Nucleo Guardia Ambientale" Ente di Tutela Ambientale e Protezione Civile	Bisceglie	BT
6	O.E.R. Operatori Emergenza Radio Trani	Trani	BT
7	Corpo Volontari Soccorso Carpino	Carpino	FG
8	Emergenza San Paolo S.E.R.	San Paolo di Civitate	FG
9	Operatori per la Sicurezza Sociale	San Paolo di Civitate	FG
10	Protezione Civile Novoli	Novoli	LE
11	Centro Radio C.B. Squinzano	Squinzano	LE
12	Pubblica Assistenza AR 27	Martina Franca	TA

ISCRIZIONE (Associazioni cancellate con D.D. n. 262 del 22/12/2016 - richiesta di mantenimento pervenuta oltre il termine del 16/08/2016)			
N	DENOMINAZIONE	COMUNE	PROV
1	O.E.R. Operatori Eergenza Radio Bari	Bari	BA
2	Confraternita di Misericordia di Molfetta	Molfetta	BA
3	Associazione Alternativa Arte	Foggia	FG

ISCRIZIONE (richieste di prima iscrizione pervenute entro il 30/09/2016)			
N	DENOMINAZIONE	COMUNE	PROV
1	Gruppo di Volontariato - Protezione Civile ed Osservatori Volontari dell'Associazione Nazionale della Polizia di Stato - G.V.P.C ed O.V.	Terlizzi	BA
2	Gruppo Comunale di Protezione Civile di Anzano di Puglia	Anzano di Puglia	FG
3	Fare Ambiente Laboratorio Verde Foggia	Foggia	FG
4	I Falchi Volontari di Protezione Civile	Foggia	FG

Allegato A alla D.D. 15 del 20 FEB. 2017

AGGIORNAMENTO ELENCO REGIONALE DI PROTEZIONE CIVILE - FEBBRAIO 2017

N	DENOMINAZIONE	COMUNE	PROV
5	E.R.A. Eureopean Radioamateurs Association Sezione di Foggia	Foggia	FG
6	Organizzazione Europea Volontari di Prevenzione e Protezione Civile	Pietramontecorvino	FG
7	E.R.A. European Radioamateurs Association Sezione di Lecce	Maglie	LE
8	C.E.R. Spongano	Spongano	LE
9	Madre Fenice - Gruppo di Protezione Civile Pubblica Assistenza e Soccorso	Veglie	LE

Il Dirigente della Sezione
Ing. Lucia DI LAURO

REGIONE PUGLIA - SEZIONE PROTEZIONE CIVILE -

Allegato B alla D.D. 17 del [illegible]

AGGIORNAMENTO ELENCO REGIONALE DI PROTEZIONE CIVILE - FEBBRAIO 2017

CANCELLAZIONE ASSOCIAZIONI SOSPESE CON D.D. n. 262 del 22/12/2016				
N	DENOMINAZIONE	COMUNE	PROV	MOTIVAZIONE
1	Migratoristi Italiani	Gravina di Puglia	BA	Mancata integrazione documentale - nota AOO_026/1750 del 31/01/2017
2	Volontariato San Pio	Noci	BA	Mancata integrazione documentale - nota AOO_026/1721 del 31/01/2017
3	Nettuno Radio CB Tuturano	Brindisi (fraz. Tuturano)	BR	No requisito art. 6 - comma 1 - lettera i del R.R. 1/2016
4	Guglielmo Marconi	Fasano	BR	No requisito art. 6 - comma 1 - lettera i del R.R. 1/2016
5	Prociv - Nociglia	Nociglia	LE	Mancata integrazione documentale - nota AOO_026/1719 del 31/01/2017

ISTANZE RIGETTATE (richieste di prima iscrizione pervenute entro il 30/09/2016)				
N	DENOMINAZIONE	COMUNE	PROV	MOTIVAZIONE
1	Gruppo Comunale Volontari di Protezione Civile Citta' di Bitetto	Bitetto	BA	Domanda non conforme art. 7 - comma 1 del R.R. 1/2016
2	S.A.S.S. Servizi Ausiliari per La Sicurezza Stradale e Sociale	Bitonto	BA	Non ricadente nell'ambito di applicazione di cui all'art. 3 - comma 3 - lettera d) del R.R. 1/2016
3	Federazione Regionale Misericordie di Puglia	Andria	BT	Non conforme art. 2 del R.R. 1/2016 (Definizione di organizzazione di volontariato di protezione civile)
4	Associazione Soccorso Amico	Aradeo	FG	No requisito art. 6 - comma 1 - lettera d) - punto 1 del R.R. 1/2016
5	Radio Club Herdonia	Ordona	FG	No requisito art. 6 - comma 1 - lettera d) - punto 1 del R.R. 1/2016
6	Gruppo Comunale Comune San Donato di Lecce	San Donato di Lecce	LE	Domanda non conforme art. 7 - comma 1 del R.R. 1/2016
7	Le Giovani Aquile	Stornara	FG	Mancata integrazione documentale - nota AOO_026/1736 del 31/07/2017
8	Gruppo di Protezione Civile Taranto	Taranto	TA	No requisito art. 6 - comma 1 - lettera d) - punto 1 del R.R. 1/2016
9	Ordine di Malta - Corpo Italiano di Soccorso	Roma	ROMA	Non ricadente nell'ambito di applicazione di cui all'art. 3 del R.R. 1/2016

Il Dirigente della Sezione
Ing. Lucia DI LAURO

REGIONE PUGLIA - SEZIONE PROTEZIONE CIVILE -

Allegato C - D.D. n. 57 del 20 FEB. 2017

AGGIORNAMENTO ELENCO REGIONALE DEL VOLONTARIATO DI PROTEZIONE CIVILE - FEBBRAIO 2017

N. ISCRIZIONE	CODICE ALFANUMERICO	DENOMINAZIONE	COMUNE	PROV
1	FG001	Associazione "P.A.T.A."	Bovino	FG
2	BR001	Associazione Radio Club C.B.- Servizio Emergenza San Donaci	San Donaci	BR
3	BR002	Volontari Protezione Civile Città di Latiano Onlus	Latiano	BR
4	BR003	AVPC - Associazione Volontari Protezione Civile Comune di San Vito dei Normanni	San Vito dei Normanni	BR
5	BT001	Associazione Volontari "G.Marconi" Emergenza Radio Spinazzola	Spinazzola	BT
6	LE001	Centro C.B. "Eruce" O.E.R.	Melendugno	LE
7	LE002	Centro Intervento Radio C.I.R.	Gallipoli	LE
8	LE003	C.O.R. Centro Operativo Radio	Tuglie	LE
9	TA001	Croce Verde S. Marzano	San Marzano di S.Giuseppe	TA
10	FG002	Gruppo Soccorritori "Gamma 27"	San Giovanni Rotondo	FG
11	TA002	La Luce Onlus	Laterza	TA
12	BA001	Associazione Volontari del Soccorso e Protezione Civile Onlus	Cellamare	BA
13	LE004	Centro Protezione Civile ed Ambientale	Matino	LE
14	LE005	Associazione "Orsa Maggiore"	Caprarica di Lecce	LE
15	BA002	Pubblica Assistenza Cassano Murge O.N.L.U.S.	Cassano Murge	BA
16	FG003	Pubblica Assistenza Servizio Emergenza Radio - P.A.S.E.R. "F. Imhoff"	Manfredonia	FG
17	LE006	Associazione di Volontariato per la Protezione Civile Carmiano	Carmiano	LE
18	LE007	Associazione C.B. Lima Bravo P.C. Onlus	Leverano	LE
19	LE008	AV Protezione Civile Cursi	Cursi	LE
20	FG004	Radio Club "G.Marconi"	Foggia	FG
21	LE009	A.V. Protezione Civile Palmariggi	Palmariggi	LE
22	LE010	Protezione Civile Don Tonino Bello Alessano	Alessano	LE
23	LE011	Associazione La Forestal 1	Ugento	LE
24	LE012	Protezione Civile "Taurus" Onlus	Taurisano	LE
25	LE013	Centro C.B."Olimpo" O.E.R. Unità Ausiliaria Protezione Civile	Lizzanello	LE

Allegato C - D.D. n. 7 del 28 FEB. 2017

AGGIORNAMENTO ELENCO REGIONALE DEL VOLONTARIATO DI PROTEZIONE CIVILE - FEBBRAIO 2017

N. ISCRIZIONE	CODICE ALFANUMERICO	DENOMINAZIONE	COMUNE	PROV
26	FG005	Radio Club San Severo	San Severo	FG
27	BT002	Confraternita di Misericordia di Andria	Andria	BT
28	BA003	Confraternita di Misericordia di Corato	Corato	BA
29	FG006	Confraternita di Misericordia di Ortanova	Orta Nova	FG
30	LE014	Confraternita di Misericordia di Aradeo	Aradeo	LE
31	LE015	Confraternita di Misericordia di Otranto	Otranto	LE
32	FG007	CO.N.G.E.A.V - Corpo Nazionale Guardie Ecologiche Ambientali Volontarie Lucera	Lucera	FG
33	FG008	Troia Unione Radio 27 (T.U.R. 27)	Troia	FG
34	BR004	Antonio Maria Leo Onlus	Francavilla Fontana	BR
35	BR005	PROCIV-ARCI Francavilla Fontana Onlus	Francavilla Fontana	BR
36	BA004	Pubblica Assistenza SERBARI Ente Morale Onlus	Bari	BA
37	LE016	Protezione Civile Marittima	Diso - Fraz. Marittima	LE
38	FG009	Unione Garganica Radio 27	Monte Sant'Angelo	FG
39	LE017	C.A.R. Centro Attivo Radio	Galatone	LE
40	BR006	Associazione Volontari Protezione Civile San Pietro Vernotico	San Pietro Vernotico	BR
41	BR007	Associazione C.B. Quadrifoglio - Volontari Protezione Civile Onlus	Fasano - Fraz. Montalbano	BR
42	FG010	Nucleo Operativo Corpo Volontari di Protezione Civile	Poggio Imperiale	FG
43	FG011	Radio Club Biccari	Biccari	FG
44	BR008	Ricetrasmissioni C.B. Brindisi	Brindisi	BR
45	FG012	S.O.S. S.E.R. SM 27 San Marco in Lamis	San Marco in Lamis	FG
46	BT003	Nucleo di Vigilanza Ittico Faunistica Ambientale ed Ecologica	Barletta	BT
47	LE018	Associazione "La Torre"	Corsano	LE
48	BR009	Volontari "Serostuni"	Ostuni	BR
49	FG013	Radio Club "Giuseppe Cavalli"	Lucera	FG
50	BT004	Associazione Volontari Soccoritori Casaltrinità	Trinitapoli	BT

REGIONE PUGLIA SEZIONE PROTEZIONE CIVILE

Allegato C - D.D. n. ( ) del

AGGIORNAMENTO ELENCO REGIONALE DEL VOLONTARIATO DI PROTEZIONE CIVILE - FEBBRAIO 2017

N. ISCRIZIONE	CODICE ALFANUMERICO	DENOMINAZIONE	COMUNE	PROV
51	LE019	Associazione V.E.R.A. "Vito Pellegrino"	Aradeo	LE
52	BT005	Naturalista Federiciana Verde ONLUS	Andria	BT
53	BT006	Associazione Volontari Soccorso Emergenza Radio - A.V.S.E.R.	Barletta	BT
54	TA003	Nucleo Protezione Civile Associazione Nazionale Carabinieri di Martina Franca	Martina Franca	TA
55	LE020	Associazione Auxilium Miggiano - Specchia	Miggiano	LE
56	BA005	Servizio Emergenza Radio - A.S.E.R.C.	Casamassima	BA
57	LE021	Associazione "N.E.R." Neviano	Neviano	LE
58	BA006	Pubblica Assistenza A.R.M.	Santeramo in Colle	BA
59	LE022	"N.O.V.E.R." Protezione Civile Ruffano	Ruffano	LE
60	BA007	Associazione "Atlantis 27"	Monopoli	BA
61	BA008	Pubblica Assistenza A.V. CH9 Sermolfetta	Molfetta	BA
62	TA004	Confraternita di Misericordia di Palagiano	Palagiano	TA
63	TA005	Radio C.B. Help 27 S.E.R. - Soccorso Emergenza Radio	Ginosa	TA
64	LE023	Associazione A.V.E.R.	Supersano	LE
65	LE024	Associazione Volontari Protezione Civile S.E.R.	Casarano	LE
66	TA006	Arcobaleno	Statte	TA
67	TA007	C.O.V.E.R. AR 27 MHz	Palagiano	TA
68	BR010	Confraternita di Misericordia di San Pancrazio Salentino	San Pancrazio Salentino	BR
69	BA009	Pubblica Assistenza "Uomo Duemila"	Locorotondo	BA
70	BR011	Radio C.B. Mesagne - S.E.R.	Mesagne	BR
71	FG014	Volontariato e Protezione Civile Deliceto	Deliceto	FG
72	LE025	A.VO.TU.S.	Trepuzzi	LE
73	LE026	Associazione di Volontariato e Protezione Civile "Il Cormorano"	Monteroni di Lecce	LE
74	LE027	Associazione A.V.C.M. Protezione Civile Montesano Salentino	Montesano Salentino	LE
75	LE028	Associazione Nazionale Vigili del Fuoco in Congedo	Trepuzzi	LE

Allegato C - D.D. n. ___ del ___

AGGIORNAMENTO ELENCO REGIONALE DEL VOLONTARIATO DI PROTEZIONE CIVILE - FEBBRAIO 2017

N. ISCRIZIONE	CODICE ALFANUMERICO	DENOMINAZIONE	COMUNE	PROV
76	LE029	Associazione Protezione Civile Collepasso "Manuele Braj"	Collepasso	LE
77	BR012	Agata Gallu	Torre Santa Susanna	BR
78	FG015	Gruppo Comunale di Protezione Civile Candela	Candela	FG
79	BA010	Pubblica Assistenza SERCORATO Onlus	Corato	BA
80	LE030	Associazione Volontariato di Protezione Civile "La Fontana Onlus"Luogotenente Antonio MIGLIETTA	Acquarica del Capo	LE
81	LE031	Associazione Volontariato di Protezione Civile FOX	Minervino di Lecce - Fraz. Specchia Gallone	LE
82	LE032	Associazione "A.M.E.S." Protezione Civile	Scorrano	LE
83	LE033	Volontariato e Protezione Civile "Santa Barbara"	Seclì	LE
84	LE034	Unità Volontaria di Protezione Civile "Emergenza Surbo"	Surbo	LE
85	LE035	Associazione "Nucleo Operativo Protezione Civile"	Galatina	LE
86	LE036	Associazione Volontariato Centro C.B. Vernole "G. Marconi"	Vernole	LE
87	FG016	Confraternita di Misericordia di Torremaggiore	Torremaggiore	FG
88	LE037	Associazione Volontariato di Protezione Civile "Madonna della Fiducia"	Surbo - Giorgilorio	LE
89	LE038	Associazione di Protezione Civile e Primo Soccorso "Sea Guardians"	Lecce	LE
90	LE039	"La Messapia" Volontari di Protezione Civile ed Ambiente	Castrì di Lecce	LE
91	BR013	Gruppo Protezione Civile Cisternino	Cisternino	BR
92	BT007	Giacche Verdi Puglia O.N.L.U.S.	Bisceglie	BT
93	LE040	Guagnano Soccorso	Guagnano	LE
94	BA011	Associazione Nazionale Guardie per l'Ambiente	Corato	BA
95	BA012	Pubblica Assistenza Ruvo Soccorso	Ruvo di Puglia	BA
96	BA013	Pubblica Assistenza "Croce Bianca Coratina"	Corato	BA
97	BA014	Nucleo Pronto Intervento per la Protezione Civile	Terlizzi	BA
98	BR014	PROCIV-ARCI Erchie	Erchie	BR
99	FG017	Confraternita di Misericordia di Borgo Mezzanone	Manfredonia - Fraz. Borgo Mezzanone	FG
100	BA015	Radio Club C.B. dei Trulli K 96"	Alberobello	BA

Allegato C - D.D. n. 17 del 6 [illegible]

AGGIORNAMENTO ELENCO REGIONALE DEL VOLONTARIATO DI PROTEZIONE CIVILE - FEBBRAIO 2017

N. ISCRIZIONE	CODICE ALFANUMERICO	DENOMINAZIONE	COMUNE	PROV
101	LE041	"Associazione Protezione Civile" Cutrofiano	Cutrofiano	LE
102	LE042	Associazione "Protezione Civile C.B. - C.O.V.E.R."	Parabita	LE
103	BA016	Associazione di Volontariato Rangers Protezione Civile	Putignano	BA
104	FG018	Associazione Club Aquile Civilis	Monteleone di Puglia	FG
105	TA008	E.R.A. European Radioamateurs Association - Sezione Provinciale di Taranto	Mottola	TA
106	BA017	Pubblica Assistenza Emervol Bitetto Emergenza Radio Volontari Onlus	Bitetto	BA
107	BA018	Overland Ovunque	Putignano	BA
108	BR015	Servizio Emergenza Francavilla	Francavilla Fontana	BR
109	BR016	Meteo Valle d'Itria	Cisternino	BR
110	FG019	Gruppo Volontari di Protezione Civile "Arcobaleno"	San Marco in Lamis	FG
111	FG020	CO.N.G.E.A.V. - Corpo Nazionale Guardie Ecologiche Ambientali Volontarie San Severo	San Severo	FG
112	FG021	Associazione Volontariato e Protezione Civile Pegaso	Vieste	FG
113	LE043	La Nuova Fenice	Alezio	LE
114	LE044	Centro Radio Soccorso - C.B. Copertino	Copertino	LE
115	TA009	Confraternita di Misericordia di Ginosa	Ginosa	TA
116	TA010	Nucleo Volontariato e Protezione Civile 25 Palagiano	Palagiano	TA
117	LE045	Gruppo Comunale Volontari di Protezione Civile e Difesa Ambientale	Taviano	LE
118	TA011	Gruppo Comunale Volontari Protezione Civile	San Giorgio Jonico	TA
119	BT008	La Torre Onlus	Minervino Murge	BT
120	TA012	Associazione Volontariato di Protezione Civile Comune di Avetrana	Avetrana	TA
121	BA019	Nucleo di Volontariato e Protezione Civile 41° Bari	Bari	BA
122	BR017	Protezione Civile "Antonio Bianco"	Torre Santa Susanna	BR
123	FG022	Associazione Nazionale Volontariato e Protezione Civile Accadia	Accadia	FG
124	FG023	Corpo Volontari Soccorso di Cagnano Varano	Cagnano Varano	FG
125	FG024	Associazione Nazionale Vigili del Fuoco in Congedo - Volontariato e Protezione Civile - Delegazione di Rignano Garganico	Rignano Garganico	FG

Allegato C - D.D. n. 17 del 6 marzo 2017

AGGIORNAMENTO ELENCO REGIONALE DEL VOLONTARIATO DI PROTEZIONE CIVILE - FEBBRAIO 2017

N. ISCRIZIONE	CODICE ALFANUMERICO	DENOMINAZIONE	COMUNE	PROV
126	FG025	S.P.S. San Paolo Soccorso	San Paolo di Civitate	FG
127	LE046	LECCE IRIDE Onlus	Lecce	LE
128	BA020	AVPA - Associazione Volontari Pubblica Assistenza Castellana Grotte	Castellana Grotte	BA
129	BA021	Gruppo Volontari di Protezione Civile "Il Gabbiano"	Noci	BA
130	BA022	Pubblica Assistenza Gioia Soccorso	Gioia del Colle	BA
131	BA023	Guardie Ambientali di Gravina in Puglia	Gravina in Puglia	BA
132	BT009	Volontari San Ferdinando di Puglia 3 - Nucleo di Protezione Civile	San Ferdinando di Puglia	BT
133	FG026	Nucleo Protezione Civile Associazione Nazionale Carabinieri Foggia	Foggia	FG
134	FG027	Corpo Volontari Soccorso Ischitella	Ischitella	FG
135	FG028	Associazione Volontari V.V. del Fuoco di Protezione Civile	Anzano di Puglia	FG
136	FG029	V.A.B. Puglia ONLUS - Vigilanza Antincendi Boschivi Puglia	San Giovanni Rotondo	FG
137	LE047	PROCIV-ARCI Alliste-Felline	Alliste	LE
138	LE048	Organizzazione Europea Volontari di Prevenzione e Protezione Civile	Lizzanello	LE
139	LE049	Gruppo Comunale Volontari di Protezione Civile del Comune di Minervino di Lecce	Minervino di Lecce	LE
140	LE050	PROCIV-ARCI Gagliano del Capo	Gagliano del Capo	LE
141	LE051	Gruppo Comunale di Campi Salentina	Campi Salentina	LE
142	TA013	Social Point	Sava	TA
143	TA014	Croce Verde Faggiano	Faggiano	TA
144	BA024	Gruppo Comunale di Volontari di Protezione Civile	Gravina in Puglia	BA
145	BA025	Associazione Protezione Civile Rutigliano	Rutigliano	BA
146	BR018	Protezione Civile Volontari Torchiarolo	Torchiarolo	BR
147	FG030	Corpo Volontari Territoriale Ischitella	Ischitella	FG
148	FG031	"Raggruppamento Operativo Unità Di Ricerca e Recupero CCC Tecniche Speciali Unità Locale Chieuti - Serracapriola" "M/Llo Magg." A" Cc Cav.	Chieuti	FG
149	FG032	Insieme per la Vita Onlus	Panni	FG
150	FG033	Protezione Civile Lesina	Lesina	FG

Allegato C - D.D. n. 17 del 20 FEB. 2017

AGGIORNAMENTO ELENCO REGIONALE DEL VOLONTARIATO DI PROTEZIONE CIVILE - FEBBRAIO 2017

N. ISCRIZIONE	CODICE ALFANUMERICO	DENOMINAZIONE	COMUNE	PROV
151	FG034	Associazione Naz. Bersaglieri Volontariato PC - Nucleo di Ordona	Ordona	FG
152	FG035	Gargano Volo San Giovanni Rotondo	San Giovanni Rotondo	FG
153	FG036	Volontari di Protezione Civile Città di Cerignola	Cerignola	FG
154	LE052	Protezione Civile Surano	Surano	LE
155	LE053	Aero Club di Lecce - Vega Ulm	Lecce	LE
156	LE054	Emergenza Salento	Lecce	LE
157	LE055	Associazione "Paolo Pinto"	Gallipoli	LE
158	TA015	A.V.2M. - Associazione Volontari Due Mari	Taranto	TA
159	TA016	Croce Blu Castellaneta Onlus	Castellaneta	TA
160	TA017	Pro Natura Taranto	Faggiano	TA
161	BA026	Maxima Soccorso	Casamassima	BA
162	BA027	Gruppo Comunale di Volontariato di Protezione Civile	Turi	BA
163	BA028	A.R.I. Radioamatori Italiani Sezione di Bari	Bari	BA
164	BA029	V.ITAL.SER.	Polignano a Mare	BA
165	BT010	Gruppo Operativo Emergenze	Minervino Murge	BT
166	BT011	Associazione Volontari Margheritani (A.V.M.)	Margherita di Savoia	BT
167	BR019	Associazione di Volontariato Brunda Protezione Civile Brindisi	Brindisi	BR
168	BR020	E.R.A. European Radioamateurs Association - Sezione provinciale di Brindisi	Ostuni	BR
169	FG037	Vita - Associazione di Volontariato di Sant'Agata di Puglia	Sant'Agata di Puglia	FG
170	FG038	A.V.E.A. PROCIV-ARCI "Michelangelo Bevere"	Apricena	FG
171	LE056	Associazione Volontari per la Protezione Civile "S.S. Medici"	Muro Leccese	LE
172	LE057	Nucleo Operativo Volontari Emergenza Radio N.O.V.E.R.	Lequile	LE
173	LE058	Protezione Civile San Giuseppe da Copertino Onlus	Copertino	LE
174	LE059	Emergenza San Pio Lecce	Surbo	LE
175	LE060	La Trasparenza	Cavallino	LE

Allegato C - D.D. n. 1 del 20 FEB. 2017

AGGIORNAMENTO ELENCO REGIONALE DEL VOLONTARIATO DI PROTEZIONE CIVILE - FEBBRAIO 2017

N. ISCRIZIONE	CODICE ALFANUMERICO	DENOMINAZIONE	COMUNE	PROV
176	TA018	S.O.S. Sava	Sava	TA
177	TA019	Protezione Civile e Ambiente PROCIV-ARCI	Manduria	TA
178	TA020	Confraternita di Misericordia di Lizzano	Lizzano	TA
179	TA021	Pubblica Assistenza "Mottola Soccorso"	Mottola	TA
180	BA030	Protezione Civile "Ali Verdi"	Rutigliano	BA
181	BA031	Sipem SOS Puglia	Bari	BA
182	BA032	Alivol Pubblica Assistenza Onlus	Bari	BA
183	BA033	Associazione A.V.E.S. Modugno	Modugno	BA
184	BA034	Pubblica Assistenza Sammichele	Sammichele di Bari	BA
185	BR021	Un cuore per tutti - Unità Volontaria di Protezione Civile	Cellino San Marco	BR
186	BT012	O.E.R. Operatori Emergenza Radio Bisceglie	Bisceglie	BT
187	FG039	Associazione Nazionale Vigili del Fuoco in Congedo Volontariato e Protezione Civile - Delegazione di Foggia	Foggia	FG
188	FG040	"I Grifoni" Nucleo Antincendio Volontari	Ascoli Satriano	FG
189	LE061	Aquile del mare	Veglie	LE
190	TA022	Gruppo Volontari di Protezione Civile ANTARES	Leporano	TA
191	BA035	Gruppo Comunale Volontari di Protezione Civile	Gioia del Colle	BA
192	BT013	Nucleo Volontariato Città di Andria	Andria	BT
193	BT014	O.E.R. Operatori Emergenza Radio Canosa	Canosa di Puglia	BT
194	TA023	I Delfini Jonici	Lizzano	TA
195	BA036	Scuola Cani Salvataggio Nautico Onlus	Bari	BA
196	FG041	Gruppo Volontari di Protezione Civile di Castelnuovo della Daunia e dei Monti Dauni	Castel Nuovo della Daunia	FG
197	BA037	Guardie Ambientali d'Italia	Corato	BA
198	BR022	Gruppo Cinofilo da Soccorso "Le Orme di Askan"	Fasano	BR
199	LE062	R.V.A. Reparto Vigilanza Ambientale Protezione Civile Galatone	Galatone	LE
200	FG042	Associazione Nazionale Vigili del Fuoco in Congedo (A.N.V.V.F.C.) Delegazione di Rodi Garganico	Rodi Garganico	FG

Allegato C - D.D. n. 17 del 2 [illegible]

AGGIORNAMENTO ELENCO REGIONALE DEL VOLONTARIATO DI PROTEZIONE CIVILE - FEBBRAIO 2017

N. ISCRIZIONE	CODICE ALFANUMERICO	DENOMINAZIONE	COMUNE	PROV
201	LE063	Protezione Civile Magliese "Salvatore Rizzo"	Maglie	LE
202	FG043	Gruppo Comunale Volontari di Protezione Civile di Peschici	Peschici	FG
203	FG044	Associazione TAAF Terra Aria Acqua e Fuoco Onlus	Zapponeta	FG
204	BA038	Rangers d'Italia sezione Puglia	Bari	BA
205	BR023	S.E.R. Radiosoccorso Villa Castelli	Villa Castelli	BR
206	BR024	PROCIV-ARCI Villa Castelli Onlus	Villa Castelli	BR
207	BT015	Associazione Nazionale Polizia di Stato	Trani	BT
208	LE064	Centro Radio C.B. Squinzano	Squinzano	LE
209	FG045	Emergenza San Paolo S.E.R.	San Paolo di Civitate	FG
210	LE065	Protezione Civile Novoli	Novoli	LE
211	BA039	Pro Natura Bari Associazione Onlus	Bari	BA
212	FG046	Corpo Volontari Soccorso Carpino	Carpino	FG
213	TA024	Pubblica Assistenza AR 27	Martina Franca	TA
214	BR025	Nucleo Volontariato di Protezione Civile e Tutela Sociale	Oria	BR
215	FG047	Operatori per la Sicurezza Sociale	San Paolo di Civitate	FG
216	BT016	"Nucleo Guardia Ambientale" Ente di Tutela Ambientale e Protezione Civile	Bisceglie	BT
217	BA040	Associazione Volontariato e Solidarietà - A.V.S. Onlus	Molfetta	BA
218	BA041	Nucleo Protezione Civile Puglia	Bitonto	BA
219	BT017	O.E.R. Operatori Emergenza Radio Trani	Trani	BT
220	LE066	C.E.R. Spongano	Spongano	LE
221	FG048	Fare Ambiente Laboratorio Verde Foggia	Foggia	FG
222	BA042	Gruppo di Volontariato - Protezione Civile ed Osservatori Volontari dell'Associazione Nazionale della Polizia di Stato - G.V.P.C ed O.V.	Terlizzi	BA
223	LE067	Madre Fenice - Gruppo di Protezione Civile Pubblica Assistenza e Soccorso	Veglie	LE
224	FG049	Gruppo Comunale di Protezione Civile di Anzano di Puglia	Anzano di Puglia	FG
225	FG050	I Falchi Volontari di Protezione Civile	Foggia	FG

Allegato C - D.D. n.1/ del [illegible]

AGGIORNAMENTO ELENCO REGIONALE DEL VOLONTARIATO DI PROTEZIONE CIVILE - FEBBRAIO 2017

N. ISCRIZIONE	CODICE ALFANUMERICO	DENOMINAZIONE	COMUNE	PROV
226	LE068	E.R.A. European Radioamateurs Association - Sezione provinciale di Lecce	Maglie	LE
227	FG051	E.R.A. Eureopean Radioamateurs Association - Sezione provinciale di Foggia	Foggia	FG
228	FG052	Organizzazione Europea Volontari di Prevenzione e Protezione Civile	Pietramontecorvino	FG
229	BA043	O.E.R. Operatori Eergenza Radio Bari	Bari	BA
230	FG053	Associazione Alternativa Arte	Foggia	FG
231	BA044	Confraternita di Misericordia di Molfetta	Molfetta	BA
Coordinamento delle Associazioni di Volontariato e dei Gruppi Comunali di Protezione Civile Città Metropolitana di Bari			Modugno	BA
Coordinamento delle Associazioni di Volontariato e dei Gruppi Comunali di Protezione Civile Provincia di Brindisi			Brindisi	BR
Coordinamento delle Associazioni di Volontariato e dei Gruppi Comunali di Protezione Civile Provincia di Barletta-Andria-Trani			Barletta-Andria-Trani	BT
Coordinamento delle Associazioni di Volontariato e dei Gruppi Comunali di Protezione Civile Provincia di Foggia			Foggia	FG
Coordinamento delle Associazioni di Volontariato e dei Gruppi Comunali di Protezione Civile Provincia di Lecce			Lecce	LE
Coordinamento delle Associazioni di Volontariato e dei Gruppi Comunali di Protezione Civile Provincia di Taranto			Taranto	TA

Il Dirigente della Sezione
Ing. Lucia DI LAURO

REGIONE PUGLIA - SEZIONE PROTEZIONE CIVILE -

DETERMINAZIONE DEL DIRIGENTE SEZIONE STRATEGIE E GOVERNO DELL'OFFERTA 1marzo 2017, n. 41

Autorizzazione all'esercizio per trasferimento e accreditamento istituzionale dell'Unità Operativa di Pneumologia con n. 11 posti letto nella nuova sede al 2° piano dell'Ospedale di Ostuni (BR) - Via Villafranca, ai sensi dell'art. 28 bis, comma 6 della L.R. n. 8/2004 e s.m.i.. Revoca dell'autorizzazione all'esercizio dell'Unità Operativa di Pneumologia con n. 20 p.l. dell'Ospedale "Umberto I" di Fasano (BR).

Il Dirigente della Sezione

Vista la Legge Regionale 4 febbraio 1997, n. 7 – Norme in materia di Organizzazione dell'Amministrazione Regionale;

Visto l'art. 32 della legge 18 giugno 2009, n. 69, che prevede l'obbligo di sostituire la pubblicazione tradizionale all'Albo ufficiale con la pubblicazione di documenti digitali sui siti informatici;

Visto l'art. 18 del D. Lgs. n. 196/2003 "Codice in materia di protezione dei dati personali" in merito ai Principi applicabili ai trattamenti effettuati dai soggetti pubblici;

Vista la Deliberazione di Giunta Regionale n. 3261 del 28/7/98 e s.m.i.;

Vista la Deliberazione di Giunta Regionale n. 1426 del 4/10/2005;

Visto il Decreto del Presidente della Giunta Regionale 22 febbraio 2008 n. 161;

Vista la Deliberazione di Giunta Regionale n. 1444 del 30 luglio 2008;

Vista la Determinazione del Direttore dell'Area Organizzazione e Riforma dell'Amministrazione n. 47 del 25/10/2012, come rettificata dalla Determinazione n. 49 del 30/10/2012, di conferimento della Direzione dell'Ufficio Accreditamenti;

Vista la Determinazione del Direttore dell'Area Organizzazione e Riforma dell'Amministrazione n. 9 del 20/04/2015, ad oggetto "*riassetto organizzativo dell'Area Politiche per la promozione della salute, delle persone e delle pari opportunità*";

Visto il Decreto del Presidente della Giunta Regionale 31 luglio 2015 n. 443, ad oggetto "*Adozione del modello organizzativo denominato "Modello Ambidestro per l'Innovazione della macchina Amministrativa regionale – MAIA". Approvazione Atto di Alta Organizzazione*.";

Vista la Deliberazione di Giunta Regionale n. 1176 del 29/07/2016, di conferimento dell'incarico di Dirigente della Sezione Strategie e governo dell'offerta.

In Bari presso la sede della Sezione Strategie e governo dell'offerta, sulla base dell'istruttoria espletata dal Funzionario e confermata dal Dirigente del Servizio Accreditamenti, riceve la seguente relazione.

L'art. 28 bis della L.R. n. 8/2004 *(trasferimento definitivo delle strutture accreditate*) dispone che:

"1. L'accreditamento si intende conferito esclusivamente al soggetto e per la sede della struttura così come risulta dall'atto che lo concede.

2. Il trasferimento definitivo della sede di strutture sanitarie e socio-sanitarie già accreditate è autorizzato, ai fini del mantenimento dell'accreditamento nella nuova sede, nel termine di centottanta giorni dalla data di presentazione di apposita istanza, dal dirigente del Servizio regionale competente, nell'ambito del distretto di appartenenza o distretto contiguo della stessa Azienda Sanitaria Locale, nei casi di sopravvenuta impossibilità dello svolgimento dell'attività non addebitabile a colpa del soggetto gestore.

3. Nei casi di cui al comma 2, il trasferimento definitivo della sede in altro comune o distretto socio-sanitario è autorizzato, anche con riferimento alla localizzazione territoriale delle strutture sanitarie e socio-sanitarie della medesima tipologia esistenti nel distretto socio sanitario o nel Comune di destinazione ed in quello di provenienza, sentito il Direttore generale della ASL interessata, che si pronuncia entro e non oltre il termine di trenta giorni dalla data della richiesta. Tale verifica è effettuata ai sensi dell'articolo 8 ter del decreto legislativo 30 dicembre 1992, n. 502 (Riordino della disciplina in materia sanitaria, a norma dell'articolo 1 della legge 23 ottobre 1992, n. 421) e successive modificazioni, e sostituisce la verifica di

compatibilità prevista dagli articoli 7 e 24, rispettivamente, ai fini dell'autorizzazione alla realizzazione per trasferimento e del mantenimento dell'accreditamento.

4. *L'autorizzazione di cui ai commi 2 e 3 costituisce titolo necessario e legittimante alla richiesta di autorizzazione alla realizzazione per trasferimento ai sensi del combinato disposto di cui al punto 3.3 della lett. a) del comma 1 dell'articolo 5 e all'articolo 7, nonché all'autorizzazione all'esercizio per trasferimento di cui all'articolo 8.*
5. *La verifica dei requisiti minimi e ulteriori previsti dal regolamento regionale 13 gennaio 2005, n. 3 (Requisiti per autorizzazione ed accreditamento delle strutture sanitarie), presso la nuova sede, ai fini del rilascio dell'autorizzazione all'esercizio per trasferimento e del mantenimento dell'accreditamento, è eseguita in modo congiunto dal Dipartimento di prevenzione individuato, ai sensi del comma 2 dell'articolo 29, su richiesta dell'Autorità competente al rilascio dell'autorizzazione all'esercizio per trasferimento.*
6. *Nei casi in cui, ai sensi del comma 3 dell'articolo 8, competente al rilascio dell'autorizzazione all'esercizio sia la Regione, l'autorizzazione all'esercizio per trasferimento e il mantenimento dell'accreditamento nella nuova sede sono disposti con unico atto nel termine di sessanta giorni dalla data di ricevimento dell'esito positivo della verifica di cui al comma 5. Nei casi in cui, ai sensi del comma 4 dell'articolo 8, competente al rilascio dell'autorizzazione all'esercizio sia il Comune, questa è rilasciata nel termine di trenta giorni e nel medesimo termine trasmessa alla Regione che, nel termine di trenta giorni dalla data di ricevimento, adotta l'atto di mantenimento dell'accreditamento nella nuova sede.*".

Con istanza prot. n. 68870 del 15/11/2016 ad oggetto "*U.O. di Pneumologia P.O. di Ostuni (BR) – autorizzazione al trasferimento definitivo, ex art 28 bis L.R. 28.5.2004 n. 8.*", il Direttore Generale della ASL BR ha chiesto alla scrivente Sezione "*il rilascio dell'autorizzazione al trasferimento definitivo della U.O. di Pneumologia, dalla attuale sede, sita al 4° piano dello S.O. "Umberto I" di Fasano (BR) alla nuova sede sita al 2° piano del P.O. di Ostuni (BR), ai fini dell'adeguamento ai requisiti strutturali e per garantire una maggiore funzionalità di tutte le attività.*".

In riscontro alla predetta istanza, con nota prot. AOO_151/12326 del 19/12/2016 questa Sezione, "*rilevato che:*

- *il Regolamento Regionale di riordino della rete ospedaliera della Regione Puglia n. 36/2012 non ha previsto per la ASL BR un'Unità Operativa di Pneumologia presso l'Ospedale di Fasano, bensì presso l'Ospedale di Ostuni (con n. 15 posti letto);*
- *successivamente la DGR n. 1933 del 30/11/2016, con la quale è stato adottato lo schema di Regolamento Regionale ad oggetto "D.M. n. 70/2015 e Legge di stabilità 2016 – Riordino ospedaliero e rete emergenza – urgenza. Modifica e integrazione della deliberazione di Giunta regionale n. 161/2016 e n. 265/2016. Revoca della deliberazione di giunta regionale n. 2251 del 28/10/2014", ha previsto per la ASL BR la disciplina di pneumologia presso l'Ospedale di Ostuni e presso l'Ospedale "Perrino" di Brindisi*";

ha rilasciato "***ai sensi dell'art. 28 bis della L.R. n. 8/2004 e s.m.i., l'autorizzazione propedeutica al trasferimento della disciplina ospedaliera di pneumologia dall'Ospedale "Umberto I" di Fasano (BR) all'Ospedale di Ostuni (BR)****, con la precisazione che:*

- *ai sensi del sopra riportato comma 4 dell'art. 28 bis, la presente autorizzazione costituisce titolo necessario e legittimante alla richiesta di autorizzazione alla realizzazione per trasferimento ai sensi del combinato disposto di cui all'articolo 5, comma 1, lett. a), punto 3.3 ed all'articolo 7 della L.R. n. 8/2004 e s.m.i., nonché alla richiesta di autorizzazione all'esercizio per trasferimento e di mantenimento dell'accreditamento presso la nuova sede;*
- *ai sensi del comma 5 dell'art. 28 bis, la verifica dei requisiti minimi e ulteriori previsti dal Regolamento Regionale n. 3/2005 e s.m.i., ai fini del rilascio dell'autorizzazione all'esercizio per trasferimento e dell'accreditamento presso la nuova sede, è eseguita in modo congiunto dal Dipartimento di Prevenzione individuato ai sensi del comma 2 dell'art. 29, su richiesta della Regione, competente nel caso di specie al*

rilascio dell'autorizzazione all'esercizio per trasferimento.

Pertanto:

- ***il Direttore Generale della ASL BR potrà presentare al Comune di Ostuni (BR) istanza di autorizzazione alla realizzazione per trasferimento e**, nelle more della trasmissione alla scrivente della suddetta autorizzazione, **trasmettere a questa Sezione istanza di autorizzazione all'esercizio per trasferimento e di accreditamento istituzionale presso la nuova sede, autocertificando il possesso dei requisiti minimi ed ulteriori**;*
- *questa Sezione individuerà quindi il Dipartimento di Prevenzione (diverso da quello territorialmente competente) a cui conferire l'incarico di verificare presso la nuova sede, ai sensi del R.R. n. 3/2005 e s.m.i., la sussistenza dei requisiti sia minimi che ulteriori previsti per il rilascio dell'autorizzazione all'esercizio per trasferimento e per l'accreditamento della U.O. di pneumologia e, acquisiti gli esiti della verifica, potrà rilasciare il relativo provvedimento dirigenziale.*".

Con istanza prot. n. 78157 del 29/12/2016 il Direttore Generale della ASL BR, "*facendo seguito alla richiesta di autorizzazione al trasferimento, ex art. 28/bis, L.R. n. 8/2004, n. 8, di n. 11 posti letto, di cui all'art. 5, c. 1, lett. a), punto 1.1 della predetta L.R. n. 8/2004, della disciplina di "Pneumologia" dallo S. O. "Umberto I" di Fasano allo P.O. di Ostuni, formulata con nota prot. n. 68870 del 15/11/2016 e riscontrata favorevolmente con Vs nota prot. AOO_151/12326 del 19/12/2016 ed avendo inoltrato, con nota prot. n. 77121 del 22/12/2016, al sig. Sindaco del Comune di Ostuni apposita istanza di autorizzazione alla realizzazione per trasferimento, ai sensi dell'art. 7 della citata L.R., dei posti letto e per la disciplina in oggetto richiamati*", ha chiesto "*il rilascio dell'autorizzazione all'esercizio per trasferimento della U.O. di Pneumologia dalla attuale sede, sita al 4° piano dello S.O. "Umberto I" di Fasano, alla nuova sede, sita al 2° piano del P.O. di Ostuni, ed il mantenimento dell'accreditamento nella nuova sede di n. 11 p.l. della disciplina di "Pneumologia", cod. 68 (D.M.S. 05.12.2006), riservandosi di attivare gli ulteriori 9 posti letto non appena si renderanno disponibili gli spazi adiacenti, a seguito dell'attuazione di quanto disposto dalla D.G.R. 30 novembre 2016, n. 1933 (D.M. n. 70/2015 e Legge di stabilità 2016 – Riordino ospedaliero….)*", dichiarando "*che:*

- *la struttura è stata realizzata in conformità del progetto di cui è stata chiesta l'autorizzazione alla realizzazione per nuova struttura destinata all'erogazione di prestazioni in regime di ricovero ospedaliero a ciclo continuativo e/o diurno;*
- *la struttura rispetta la vigente normativa in materia igienico-sanitaria e sicurezza sul lavoro;*
- *la struttura è in possesso dei requisiti minimi ed ulteriori in conformità a quanto richiesto dal Reg. Reg. n. 3/2005 e dal Reg. Reg. n. 03/2010;*
- *la direzione sanitaria del P.O. di Ostuni è affidata al dott. Saracino Cataldo, nato a Maruggio (TA) il 01/12/1954, laureato il Medicina e Chirurgia presso l'Università degli Studi di Bari in data 02/12/1980, specialista in Igiene e Medicina Preventiva, iscritto presso l'Ordine dei Medici Chirurghi e degli Odontoiatri della provincia di Brindisi.*".

Con nota prot. AOO_151/197 dell'11/01/2017, "*nelle more della trasmissione, da parte del Direttore Generale della ASL BR, dell'autorizzazione alla realizzazione per trasferimento del Comune di Ostuni, ai sensi degli artt. 28 bis, comma 5 e 29, comma 2 della L.R. n. 8/2004 e s.m.i.*", questa Sezione ha invitato "***il Dipartimento di Prevenzione dell'ASL LE ad effettuare idoneo sopralluogo presso l'Ospedale di Ostuni - Via Villa Franca, finalizzato alla verifica del possesso dei requisiti minimi e ulteriori di cui al R.R. n. 3/2005,** nonché di quelli generali di cui allo stesso R.R. sezione A, previsti per l'autorizzazione all'esercizio e l'accreditamento della disciplina ospedaliera di pneumologia con n. 11 posti letto.*".

Con nota prot. n. 0006988/2017 del 16/02/2017 il *Settore Politiche Sociali ed Educative* del Comune di Ostuni ha comunicato a questa Sezione il "*parere favorevole del Comune di Ostuni all'accoglimento della struttura ai sensi dell'art. 28-bis della L.R. 8/2004*", allegandovi, tra l'altro, la planimetria del reparto di Pneumologia sito al secondo piano dell'Ospedale di Ostuni.

Con successiva nota prot. n. 0007360/2017 del 20/02/2017 il *Settore Politiche Sociali ed Educative* del Comune di Ostuni ha trasmesso a questa Sezione l'autorizzazione del Dirigente del medesimo Settore, rilasciata al Direttore Generale della ASL BR, alla "*realizzazione per trasferimento presso l'ospedale civile di Ostuni dell'U.O.C. di "Pneumologia e Riabilitazione Respiratoria".*".

Con *PEC* del 22/02/2017 il Dipartimento di Prevenzione della ASL LE ha trasmesso a questa Sezione la nota prot. 26498 del 15/02/2017 con cui il Direttore del Dipartimento ed il Direttore del SISP hanno comunicato quanto segue:

"*In riferimento alla verifica dei requisiti finalizzati all'autorizzazione all'esercizio e all'accreditamento istituzionale di n. 11 pl di Pneumologia (cod. 68) da mettere in funzione all'interno del 2° piano del P.O. di Ostuni ubicato alla via Villa Franca, nelle more dell'attivazione degli adiacenti spazi disponibili, giusta DGR 30 novembre 2016 n. 1933, si comunica che questo Dipartimento ha effettuato il sopralluogo presso il reparto di cui si tratta ed ha concluso l'iter istruttorio riscontrando che la struttura ha i requisiti generali specifici strutturali, organizzativi e tecnologici, previsti dal R.R. N. 3/05, per l'autorizzazione e l'accreditamento di n. 11 posti letto di Pneumologia (cod. 68).*

Si precisa inoltre tuttavia che per quanto attiene la protezione antisismica la struttura rientra nel piano di adeguamento aziendale trasmesso a Codesta Regione Puglia, mentre non è stata esibita valutazione in merito alla protezione acustica dai rumori provenienti dall'esterno, dall'interno e dal funzionamento degli impianti tecnologici.".

Per tutto quanto sopra esposto, si propone:

- di rilasciare all'Azienda Sanitaria Locale Brindisi in persona del Direttore Generale, ai sensi dell'articolo 28 bis, comma 6 della L. R. n. 8/2004 e s.m.i., l'autorizzazione all'esercizio per trasferimento e l'accreditamento istituzionale dell'Unità Operativa di Pneumologia nella nuova sede al 2° piano dell'Ospedale di Ostuni (BR) – Via Villafranca, attualmente configurata con n. 11 posti letto, fermo restando l'obbligo da parte della Direzione Generale della ASL Brindisi di:
  - trasmettere un piano di adeguamento ai requisiti generali di cui al R.R. n. 3/2005 - sez. A ove, tra l'altro, sia indicato un cronoprogramma degli interventi che si intendono adottare al fine della mitigazione del rischio sismico;
  - trasmettere al Dipartimento di Prevenzione della ASL LE, entro giorni 90 (novanta) dalla notifica del presente provvedimento, copia del documento di valutazione della protezione acustica;
- di incaricare il Dipartimento di Prevenzione della ASL LE di verificare l'adempimento della prescrizione relativa alla trasmissione di un idoneo documento di valutazione della protezione acustica allo scadere del suddetto termine di giorni 90 (novanta), comunicandone l'esito alla scrivente Sezione;
- di revocare l'autorizzazione all'esercizio dell'Unità Operativa di Pneumologia con n. 20 p.l. dell'Ospedale "Umberto I" di Fasano (BR).

VERIFICA AI SENSI DEL D. LGS. 196/03
Garanzie alla riservatezza

La pubblicazione dell'atto all'Albo, salve le garanzie previste dalla legge 241/90 in tema di accesso ai documenti amministrativi, avviene nel rispetto della tutela alla riservatezza dei cittadini, secondo quanto disposto dal D. Lgs. 196/03 in materia di protezione dei dati personali, nonché dal vigente regolamento regionale n. 5/2006 per il trattamento dei dati sensibili e giudiziari.

Ai fini della pubblicità legale, l'atto destinato alla pubblicazione è redatto in modo da evitare la diffusione di dati personali identificativi non necessari ovvero il riferimento a dati sensibili, qualora tali dati fossero indispensabili per l'adozione dell'atto, essi sono trasferiti in documenti separati, esplicitamente richiamati.

ADEMPIMENTI DI CUI ALLA L.R. 28/01 e successive modificazioni ed integrazioni.

Il presente provvedimento non comporta alcun mutamento qualitativo o quantitativo di entrata o di spesa né a carico del Bilancio della Regione né a carico degli Enti per i cui debiti i creditori potrebbero rivalersi sulla Regione e che è escluso ogni ulteriore onere aggiuntivo rispetto a quelli già autorizzati a valere sullo stanziamento previsto dal bilancio regionale.

Il Dirigente del Servizio Accreditamenti
Mauro Nicastro

IL DIRIGENTE RESPONSABILE DELLA SEZIONE STRATEGIE E GOVERNO DELL'OFFERTA

- sulla base delle risultanze istruttorie innanzi illustrate, che qui si intendono integralmente riportate;
- viste le sottoscrizioni poste in calce al presente provvedimento dal Funzionario e dal Dirigente del Servizio Accreditamenti;
- ritenuto di dover provvedere in merito;

DETERMINA

- di rilasciare all'Azienda Sanitaria Locale Brindisi in persona del Direttore Generale, ai sensi dell'articolo 28 bis, comma 6 della L. R. n. 8/2004 e s.m.i., l'autorizzazione all'esercizio per trasferimento e l'accreditamento istituzionale dell'Unità Operativa di Pneumologia nella nuova sede al 2° piano dell'Ospedale di Ostuni (BR) – Via Villafranca, attualmente configurata con n. 11 posti letto, fermo restando l'obbligo da parte della Direzione Generale della ASL Brindisi di:
  - trasmettere un piano di adeguamento ai requisiti generali di cui al R.R. n. 3/2005 - sez. A ove, tra l'altro, sia indicato un cronoprogramma degli interventi che si intendono adottare al fine della mitigazione del rischio sismico;
  - trasmettere al Dipartimento di Prevenzione della ASL LE, entro giorni 90 (novanta) dalla notifica del presente provvedimento, copia del documento di valutazione della protezione acustica;

- di incaricare il Dipartimento di Prevenzione della ASL LE di verificare l'adempimento della prescrizione relativa alla trasmissione di un idoneo documento di valutazione della protezione acustica allo scadere del suddetto termine di giorni 90 (novanta), comunicandone l'esito alla scrivente Sezione;

- di revocare l'autorizzazione all'esercizio dell'Unità Operativa di Pneumologia con n. 20 p.l. dell'Ospedale "Umberto I" di Fasano (BR);

- di notificare il presente provvedimento:
  - al Direttore Generale dell'ASL Brindisi;
  - al Direttore del Dipartimento di Prevenzione della ASL LE;
  - al Sindaco del Comune di Ostuni (BR)
  - al Sindaco del Comune di Fasano (BR).

Il presente provvedimento:

a) sarà pubblicato all'Albo della Sezione Strategie e governo dell'offerta/all'Albo Telematico (*ove disponibile*);
b) sarà trasmesso al Sezione Comunicazione Istituzionale della Regione Puglia per gli adempimenti di cui all'art. 23 del D. Lgs. n. 33/2013;
c) sarà trasmesso al Servizio Organizzazione Assistenza Ospedaliera e Specialistica della Sezione Strategie e governo dell'offerta;

d) sarà trasmesso al Servizio Politiche del Farmaco della Sezione Risorse Strumentali e Tecnologiche;
e) sarà trasmesso in copia conforme all'originale alla Segreteria della Giunta Regionale;
f) sarà disponibile nel sito ufficiale della Regione Puglia (*ove disponibile l'albo telematico*);
g) il presente atto, composto da n. 8 facciate, è adottato in originale;
h) viene redatto in forma integrale.

Il Dirigente della Sezione
Giovanni Campobasso

DETERMINAZIONE DEL DIRIGENTE SEZIONE STRATEGIE E GOVERNO DELL'OFFERTA 2 marzo 2017, n. 42

Laboratorio di Analisi "Control s.n.c.", con sede in Gravina in Puglia (BA) alla Via M. Lettieri n. 7. Revoca dell'accreditamento istituzionale a norma dell'art. 27, comma 6 della L.R. n. 8/2004 e s.m.i.

Il Dirigente della Sezione

Vista la Legge Regionale 4 febbraio 1997, n. 7 – Norme in materia di Organizzazione dell'Amministrazione Regionale;

Visto l'art. 32 della legge 18 giugno 2009, n. 69, che prevede l'obbligo di sostituire la pubblicazione tradizionale all'Albo ufficiale con la pubblicazione di documenti digitali sui siti informatici;

Visto l'art. 18 del D. Lgs. n. 196/2003 "Codice in materia di protezione dei dati personali" in merito ai Principi applicabili ai trattamenti effettuati dai soggetti pubblici;

Vista la Deliberazione di Giunta Regionale n. 3261 del 28/7/98 e s.m.i.;

Vista la Deliberazione di Giunta Regionale n. 1426 del 4/10/2005;

Visto il Decreto del Presidente della Giunta Regionale 22 febbraio 2008 n. 161;

Vista la Deliberazione di Giunta Regionale n. 1444 del 30 luglio 2008;

Vista la Determinazione del Direttore dell'Area Organizzazione e Riforma dell'Amministrazione n. 47 del 25/10/2012, come rettificata dalla Determinazione n. 49 del 30/10/2012, di conferimento della Direzione dell'Ufficio Accreditamenti;

Vista la Determinazione del Direttore dell'Area Organizzazione e Riforma dell'Amministrazione n. 9 del 20/04/2015, ad oggetto "*riassetto organizzativo dell'Area Politiche per la promozione della salute, delle persone e delle pari opportunità*";

Visto il Decreto del Presidente della Giunta Regionale 31 luglio 2015 n. 443, ad oggetto "*Adozione del modello organizzativo denominato "Modello Ambidestro per l'Innovazione della macchina Amministrativa regionale – MAIA". Approvazione Atto di Alta Organizzazione*.";

Vista la Deliberazione di Giunta Regionale n. 1176 del 29/07/2016, di conferimento dell'incarico di Dirigente della Sezione Strategie e Governo dell'Offerta.

In Bari presso la sede della Sezione Strategie e Governo dell'Offerta, sulla base dell'istruttoria espletata dal Funzionario e confermata dal Dirigente del Servizio Accreditamenti riceve la seguente relazione.

Il Comando Carabinieri per la Tutela della Salute – N.A.S. di Bari, "*nel quadro di accertamenti predisposti nello specifico settore*", all'esito di un controllo effettuato in data 19/10/2016 presso il Laboratorio di Analisi "Control di Laiso & C. Snc", identificato anche come "Control s.n.c.", con sede in Gravina in Puglia (BA) alla M. Lettieri n. 7, struttura accreditata istituzionalmente quale laboratorio generale di base ai sensi dell'art. 12, commi 2 e 3 della L.R. n. 4/2010 e contrattualizzata con la ASL BA, con nota prot. 28913/1-1 "P" (560) del 21/10/2016 ha comunicato alla scrivente Sezione di aver rinvenuto nello stesso Laboratorio e sottoposto a sequestro ex art. 354 c.p.p. "*numerosi flaconcini di reagenti scaduti di validità, alcuni dei quali inseriti all'interno dell'apparecchiatura per la diagnostica di chimica clinica (modello Sclavo Konelab 600i seriale N 1621116) regolarmente operativa, ipotizzando a carico del direttore tecnico d.ssa Mazzarella Maria Carmela la sussistenza dei reati di frode in pubbliche forniture e di truffa aggravata in danno del Servizio Sanitario regionale*".

Con la suddetta nota il predetto Comando Carabinieri evidenziava altresì che: "*la detenzione e l'impiego di reagenti scaduti di validità concretizza una condizione di pericolo per quanti, in detta struttura, si sono sottoposti ai prelievi negli ultimi tempi, ciò perché essi non risultano affatto garantiti dalla rispondenza dei dati di laboratorio.*

In altri termini le aspettative di costoro – fondate essenzialmente sull'affidabilità dei dati analitici – potrebbero risultare tradite a tal punto da far temere che le eventuali terapie mediche basate su tali risultati

analitici possano rivelarsi inefficaci, se non addirittura pericolose.".

Inoltre, i militari verbalizzanti hanno osservato che l'impiego di materiale non conforme ai requisiti di legge prospetti una circostanza senz'altro idonea ad indurre in errore il Servizio Sanitario circa "*l'osservanza degli standard qualitativi delle prestazioni offerte in regime di convenzione*" e sottolineato quanto segue:

"*(…) l'esercizio di un'attività convenzionale deve intendersi instaurata con la precipua finalità di realizzare un servizio pubblico, appunto quello sanitario, posto a tutela della salute dei cittadini. Nel caso di specie appaiono indubitabilmente venute meno le condizioni per il proseguimento della convenzione in quanto le inadempienze accertate hanno compromesso il perseguimento delle finalità pubblicistiche sottese all'esercizio del servizio affidato.*".

"*Conseguentemente, sussistendo i presupposti di cui all'art. 27, co. 2, L.R. 28-5-2004 n. 8, si valuti se non sia il caso di sospendere l'accreditamento con il laboratorio di analisi in oggetto, oltre che esaminare se sussistono i necessari presupposti per consentire l'esercizio dell'attività stessa.*

Allo stesso momento, si chiede di promuovere le necessarie iniziative a tutela delle persone che negli ultimi tempi si sono rivolte al predetto laboratorio di analisi, magari invitando le stesse a ripetere gli esami clinici cui si erano sottoposti (…)".

Con PEC del 03/11/2016 il Direttore Generale della ASL BA ha trasmesso a questa Sezione la deliberazione n. 1890 del 02/11/2016, con la quale ha sospeso "*con decorrenza dal 19/10/2016 e fino al 31/12/2016, l'accordo contrattuale identificato con prot. n. 95437/1 del 16/05/2016, sottoscritto tra la ASL BA e il rappresentante legale della Struttura con codice EDOTTO "675989", per la erogazione e l'acquisto di prestazioni specialistiche ambulatoriali nella branca di Medicina di Laboratorio per l'anno 2016, in virtù dell'accertata violazione grave e continuativa del medesimo accordo contrattuale.*".

Con nota prot. n. 213439/1 del 04/11/2016 trasmessa al Comando Carabinieri per la Tutela della Salute – NAS Bari e, per conoscenza, a questa Sezione, il Direttore Generale della ASL BA ha chiesto allo stesso Comando di voler "*indicare il numero e la tipologia dei reagenti scaduti di validità rinvenuti all'esito dell'ispezione effettuata, la data di scadenza prevista per ciascuno di essi, nonché la data di primo impiego dei medesimi all'interno delle apparecchiature diagnostiche.*

Tanto al fine di consentire a questa Azienda di stabilire con esattezza l'arco temporale nel corso del quale si ipotizza che gli esami clinici effettuati non risultino garantiti dalla rispondenza dei dati di laboratorio e, pertanto, individuare anche gli utenti che si sono sottoposti a detti prelievi e a tutela dei quali si debba procedere a ripetere gli esami stessi.".

Per quanto innanzi esposto, la Sezione Strategie e Governo dell'Offerta (SGO):

- condividendo le considerazioni del Comando Carabinieri per la Tutela della Salute – N.A.S. di Bari, ha ritenuto essersi che si sia concretizzata una situazione di pericolo a causa dell'impiego di reagenti scaduti di validità e della conseguente inaffidabilità delle analisi eseguite, e che il Laboratorio in oggetto non abbia osservato gli standard qualitativi delle prestazioni offerte in regime di convenzione;
- rilevata, pertanto, la violazione degli standard qualitativi dei requisiti ulteriori previsti dal R.R. n. 3/2010, ove alla Sezione B.01.02 – "Medicina di Laboratorio" – "Requisiti Organizzativi", è stabilito che: "*Reagenti, materiale di controllo, materiale di calibrazione devono presentare etichette che ne indichino: identità, titolo o concentrazione, condizioni di conservazione raccomandate, data di preparazione e di scadenza, ogni altra informazione necessaria per l'uso corretto. Nessun materiale deve essere utilizzato oltre la scadenza.*";
- considerato che l'art. 27, comma 6, della L.R. n. 8/2004 e s.m.i. prevede che "*La revoca dell'accreditamento è altresì disposta nel caso di violazione degli standard quantitativi e qualitativi così come previsto sia per le strutture pubbliche che per le strutture private dal regol. reg. 3/2005 (…)*";

con nota prot. AOO_151/11164 del 18/11/2016, ai sensi dell'art. 7 della L. n. 241/90, ha comunicato al Legale Rappresentante del Laboratorio di Analisi "Control s.n.c." l'avvio del procedimento di revoca

dell'accreditamento istituzionale posseduto dal medesimo Laboratorio.

Con nota datata 01/12/2016, trasmessa a mezzo *PEC* in pari data ed acquisita da questa Sezione in data 19/12/2016 con prot. n. AOO_151/12301, il Legale Rappresentante del Laboratorio di Analisi "Control s.n.c." ha presentato alla scrivente Sezione le proprie controdeduzioni, allegandovi documentazione prevalentemente di carattere tecnico-scientifico, sostenendo tra l'altro quanto segue:

"*(…) le contestazioni mosse nei confronti di questo laboratorio poggiano sulla parziale ed incompleta ricostruzione dei fatti e risultano inficiate nelle conclusioni in ragione della errata valutazione dei dati tecnici di riferimento.*

Vero è infatti che:

a) *- questo laboratorio **non ha mai utilizzato materiale scaduto** ai fini dello svolgimento degli esami, **né una tale circostanza è stata accertata dal N.A.S.***

Invero, il N.A.S. si è limitato a verificare che all'interno dell'apparecchiatura Sclavo sono stati rinvenuti n. 9 flaconi con data di scadenza anteriore rispetto a quella dell'accertamento, ma questo ovviamente non prova che presso il laboratorio siano stati eseguiti esami con l'impiego di reagenti scaduti (cfr allegato 1).

b) *- In realtà la circostanza in questione ha una spiegazione molto semplice, che non coinvolge in alcun modo la qualità del materiale e/o l'attendibilità del risultato clinico. Invero, i flaconcini allocati nell'apparecchiatura Sclavo venivano usati dal personale di laboratorio **alla stregua di meri contenitori da rabboccare alla bisogna** con reagenti in corso di validità. Più nel dettaglio, si osserva che per il personale di laboratorio è molto più semplice e comodo rabboccare il flacone all'interno della macchina, anziché sostituire il medesimo flacone con quello nuovo in corso di validità, sicché di sovente è accaduto che si sia preferito evitare la materiale rimozione del flacone preesistente e la sua sostituzione con il flacone contenente reagente in corso di validità, e si è quindi provveduto al semplice travaso del reagente.*

*Ciò significa che, se pure i flaconi rinvenuti nell'apparecchiatura riportano una data di scadenza antecedente all'accertamento, ciò non solo non prova che il materiale ivi contenuto fosse necessariamente scaduto, ma soprattutto si spiega agevolmente in ragione del fatto che tali flaconi altro non erano che **occasionali contenitori periodicamente rabboccati** con materiale in corso di validità.*

c) *- Peraltro, anche a prescindere dalla prassi del rabbocco di cui si è detto (che in ogni caso è stata abbandonata dal laboratorio, onde evitare ulteriori equivoci) e a voler ritenere – per inconcessa ipotesi – che i flaconi in questione contenessero materiale scaduto, il rinvenimento degli stessi flaconi all'interno dell'apparecchiatura non dimostra che in questo Laboratorio abbia effettivamente utilizzato quel materiale, dal momento che, nella specie, **si tratta di reagenti di uso sporadico**, sicché non vi sono argomenti logico-deduttivi per affermare che il materiale in questione sia stato concretamente destinato allo svolgimento di esami clinici.*

d) *- Ma ciò che più rileva è che questo Laboratorio è in grado di fornire la prova documentale del fatto che i reagenti contenuti nei flaconi in questione erano assolutamente validi ed idonei allo scopo.*

Ed infatti, è noto che l'apparecchiatura in cui sono stati rinvenuti i flaconi di che trattasi è dotata di un sistema di protezione e controllo preventivo del risultato diagnostico, che consente la "calibrazione" dei reagenti al fine di garantire l'attendibilità degli esami e che in mancanza di riscontro positivo non valida il risultato diagnostico.

Nella specie, tutte le calibrazioni svolte in riferimento ai reagenti contenuti nei flaconi sequestrati dal NAS hanno dato un risultato ampiamente positivo, ciò che garantisce univocamente ed inequivocabilmente la qualità del risultato clinico per un tempo che copre ampiamente la data dell'accertamento, come è puntualmente attestato dai documenti di cui all'allegato 2, che certificano la data della calibrazione ed il periodo di validità del relativo risultato.

(…)

g) *- Per quanto riguarda poi i flaconi rinvenuti in deposito si osserva che i medesimi sono stati prelevati all'interno di scatole che contenevano anche flaconi in corso di validità, ciò che ne giustifica la detenzione*

e che, in ogni caso, nessuna norma vieta la detenzione di reagenti scaduti.

h) *- Lo stesso dicasi con riferimento ai coloranti per analisi, che erano detenuti, a scopi dimostrativi e didattici, ma non destinati all'utilizzo. Peraltro i coloranti in questione non vengono utilizzati per esami clinici, ma unicamente ai fini dell'osservazione dei campioni di sangue, ciò che significa che un colorante ipoteticamente non idoneo allo scopo* ***non compromette alcun risultato diagnostico, ma si limita a non consentire la predetta osservazione.***

Alla stregua delle dirimenti circostanze sopra evidenziate non vi è dubbio che ogni contestazione in ordine al presunto utilizzo di materiale scaduto e/o in merito ad una ipotetica situazione di pericolo per la salute derivante da esami non attendibili costituisce una mera illazione assolutamente gratuita ed indimostrata, laddove è invece documentalmente comprovato che questo laboratorio ha sempre utilizzato materiali idonei allo scopo e di comprovata qualità diagnostica, ciò che senza meno esclude che nella specie possano ravvisarsi violazioni tali da giustificare la revoca dell'accreditamento";

chiedendo, per quanto sopra, la conclusione del procedimento di revoca avviato da questa Sezione con la conferma dell'accreditamento.

Per tutto quanto sopra riportato;

considerato che il medesimo R.R. 3/2005 (come integrato dal R.R 3/2010) e s.m.i. alla Sezione B.01.01 "*Assistenza Specialistica Ambulatoriale*" – "*Requisiti organizzativi*", stabilisce che "*Tutti i materiali, farmaci, confezioni soggetti a scadenza, devono portare in evidenza la data della scadenza stessa ed essere conservati con modalità adeguate*";

considerato che il R.R. n. 3/2005 (come integrato dal R.R 3/2010) e s.m.i., alla Sezione B.01.02 – "*Medicina di Laboratorio*" – "*Requisiti Organizzativi*" stabilisce altresì che "*Reagenti, materiale di controllo, materiale di calibrazione devono presentare etichette che ne indichino: identità, titolo o concentrazione, condizioni di conservazione raccomandate, data di preparazione e di scadenza, ogni altra informazione necessaria per l'uso corretto. Nessun materiale deve essere utilizzato oltre la data di scadenza*";

ritenuto pertanto, che in ogni caso non possa essere attribuita alcuna rilevanza alla tesi sostenuta dal rappresentante legale del laboratorio secondo cui non è stato mai utilizzato materiale scaduto ed i reattivi presenti nei flaconi rinvenuti all'interno dell'apparecchiatura "Sclavo" in occasione degli accertamenti del NAS devono ritenersi in corso di validità in quanto "*venivano usati dal personale di laboratorio alla stregua di meri contenitori da rabboccare alla bisogna con reagenti in corso di validità*", posto che non può essere consentita alcuna operazione di travaso da un involucro ad un altro di liquidi reagenti con data di scadenza in quanto la normativa regionale sopra riportata prevede, in relazione all'"*Assistenza Specialistica Ambulatoriale*", che "*Tutti i materiali (…) confezioni soggetti a scadenza, devono portare in evidenza la data della scadenza stessa*", ed inoltre con specifico riferimento alla "*Medicina di Laboratorio*" che "*Reagenti (…) devono presentare etichette che ne indichino*", tra l'altro, "*data di preparazione e di scadenza*";

ritenuto che le controdeduzioni trasmesse dal Legale rappresentante del laboratorio in oggetto non siano perciò idonee a confutare quanto rilevato con l'avvio del procedimento per le motivazioni innanzi espresse*;*

ritenuto quindi che la presenza di reagenti soggetti a scadenza che presentano una data non in corso di validità, "*alcuni dei quali all'interno dell'apparecchiatura per la diagnostica di chimica clinica (…) regolarmente operativa (…)*", integri di per sé la violazione degli standard qualitativi prevista ai fini della revoca dell'accreditamento dal sopra riportato art. 27, comma 6 della L.R. *n. 8/2004;*

si propone di procedere, ai sensi dell'articolo 27, comma 6 della L.R. n. 8/2004 e s.m.i., alla revoca dell'accreditamento del Laboratorio di Analisi "Control s.n.c." sito in Gravina in Puglia (BA) alla M. Lettieri n. 7.

VERIFICA AI SENSI DEL D. LGS. 196/03
Garanzie alla riservatezza

La pubblicazione dell'atto all'Albo, salve le garanzie previste dalla legge 241/90 in tema di accesso ai documenti amministrativi, avviene nel rispetto della tutela alla riservatezza dei cittadini, secondo quanto disposto dal D. Lgs. n. 196/03 in materia di protezione dei dati personali, nonché dal vigente regolamento regionale n. 5/2006 per il trattamento dei dati sensibili e giudiziari.

Ai fini della pubblicità legale, l'atto destinato alla pubblicazione è redatto in modo da evitare la diffusione di dati personali identificativi non necessari ovvero il riferimento a dati sensibili, qualora tali dati fossero indispensabili per l'adozione dell'atto, essi sono trasferiti in documenti separati, esplicitamente richiamati.

ADEMPIMENTI DI CUI ALLA L.R. 28/01 e successive modificazioni ed integrazioni.

Il presente provvedimento non comporta alcun mutamento qualitativo o quantitativo di entrata o di spesa né a carico del Bilancio della Regione né a carico degli Enti per i cui debiti i creditori potrebbero rivalersi sulla Regione e che è escluso ogni ulteriore onere aggiuntivo rispetto a quelli già autorizzati a valere sullo stanziamento previsto dal bilancio regionale.

Il Dirigente del Servizio Accreditamenti
Mauro Nicastro

IL DIRIGENTE RESPONSABILE DELLA SEZIONE
STRATEGIE E GOVERNO DELL'OFFERTA

– sulla base delle risultanze istruttorie innanzi illustrate, che qui si intendono integralmente riportate;
– viste le sottoscrizioni poste in calce al presente provvedimento dal Funzionario e dal Dirigente del Servizio Accreditamenti;
– ritenuto di dover provvedere in merito;

DETERMINA

- di procedere, ai sensi dell'articolo 27, comma 6 della L.R. n. 8/2004 e s.m.i., alla revoca dell'accreditamento del Laboratorio di Analisi "Control s.n.c." sito in Gravina in Puglia (BA) alla M. Lettieri n. 7;

- di notificare il presente provvedimento:
  – al Legale Rappresentante del Laboratorio di Analisi "Control s.n.c." sito in Gravina in Puglia (BA) alla M. Lettieri n. 7;
  – al Direttore Generale dell'Azienda ASL BA;
  – al Sindaco del Comune di Gravina in Puglia (BA);
  – al Comando Carabinieri per la Tutela della Salute – N.A.S. di Bari.

Il presente provvedimento:

a) sarà pubblicato all'Albo della Sezione Strategie e Governo dell'Offerta/all'Albo Telematico (*ove disponibile*);
b) sarà trasmesso alla Sezione Comunicazione Istituzionale della Regione Puglia per gli adempimenti di cui all'art. 23 del D. Lgs. n. 33/2013;
c) sarà trasmesso in copia conforme all'originale alla Segreteria della Giunta Regionale;

d) sarà disponibile nel sito ufficiale della Regione Puglia *(ove disponibile l'albo telematico);*
e) il presente atto, composto da n. 8 facciate, è adottato in originale;
f) viene redatto in forma integrale.

Il Dirigente della Sezione
Giovanni Campobasso

DETERMINAZIONE DEL DIRIGENTE SERVIZIO VAS 1 marzo 2017, n. 27

Regolamento Regionale del 9 ottobre 2013, n.18. Registrazione dei piani urbanistici comunali esclusi dalle procedure di VAS - Verifica di sussistenza delle pertinenti condizioni di esclusione dei piani selezionati in applicazione della metodologia di campionamento stabilita con Determinazione del Dirigente del Servizio Ecologia n. 12 del 14/01/2014. "Restauro e risanamento conservativo con parziale cambio di destinazione d'uso e sistemazione esterna della masseria denominata Vitti – De Bellis a Conversano". Autorità procedente: Comune di Conversano(FG).

La Dirigente *ad interim* del Servizio VAS

Vista la Legge Regionale 4 febbraio 1997 n. 7;

Visto l'art.32 della Legge n.69 del 18 giugno 2009, che prevede l'obbligo di sostituire la pubblicazione tradizionale all'Albo Ufficiale con la pubblicazione di documenti digitali sui siti informatici;

Visto l'art. 18 del d.lgs. n. 196/2003 *"Codice in materia di protezione dei dati personali"* in merito ai principi applicabili ai trattamenti effettuati dai soggetti pubblici;

Visto il D.lgs. n. 33 del 14/03/2013 *"Riordino della disciplina riguardante gli obblighi di pubblicità, trasparenza e diffusione di informazioni da parte delle pubbliche amministrazioni"*.

Visti gli artt. 14 e 16 del D.lgs. n. 165/2001 "*Norme generali sull'ordinamento del Lavoro alle dipendenze delle amministrazioni pubbliche";*

Visto il D.lgs. 152/2006 e ss. mm. ii.;

Vista la L. 241/1990 e ss. mm. ii.

Vista la Legge Regionale 14 dicembre 2012, n. 44, "*Disciplina regionale in materia di valutazione ambientale strategica*" e ss. mm. ii.;

Visto il Regolamento Regionale del 9 ottobre 2013, n.18, *"Regolamento di attuazione della legge regionale 14 dicembre 2012, n. 44 (Disciplina regionale in materia di valutazione ambientale strategica), concernente piani e programmi urbanistici comunali",* pubblicato sul BURP n. 134 del 15/10/2013;

Vista la Determinazione del Dirigente del Servizio Ecologia n. 12 del 14/01/2014, adottata di concerto con il Dirigente del Servizio Urbanistica e con la Dirigente del Servizio Assetto del Territorio, con cui è stata definita la metodologia di campionamento per la selezione dei piani urbanistici comunali per i quali è richiesta la verifica della sussistenza delle condizioni di esclusione dalle procedure di valutazione ambientale strategica (VAS), ai sensi del comma 7.3 del predetto regolamento regionale;

Visto il D.P.G.R. 31 luglio 2015, n. 443 con cui è stato approvato l'Atto di Alta Organizzazione relativo all'adozione del modello organizzativo denominato "Modello Ambidestro per l'Innovazione della macchina Amministrativa regionale - MAIA", - Dipartimenti - Sezioni - Servizi;

Vista la DGR del 08.04.2016 n. 458 con la quale sono state definite le Sezioni dei Dipartimenti e delle relative funzione nonché la collocazione provvisoria dei Servizi regionali alle dipendenze delle strutture di nuova istituzione;

Vista la DGR del 29.07.2016n. 1176 con la quale è stata conferitaalla dott.ssa Antonietta Riccio la dirigenza della Sezione Autorizzazioni Ambientali;

PREMESSO CHE:

il Comune diConversano in data 23.12.2016, accedeva, tramite le credenziali per l'autenticazione richieste ad Innovapuglia Spa, alla procedura telematica di registrazione delle condizioni di esclusione dalle procedure di VAS di cui all'art. 7, comma 7.4 del R.R. 18/2013, trasmettendo, tramite la piattaforma informatizzata accessibile dal Portale Ambientale regionale (all'indirizzo http://ambiente.regione.puglia.it sezione "VAS-Servizi online"), la seguente documentazione, in formato elettronico, inerente al piano urbanistico comunale in variante denominato"*Restauro e risanamento conservativo con parziale cambio di destinazione d'uso e sistemazione esterna della masseria denominata Vitti – De Bellis a Conversano"*:

- nota prot. n. 0076624 del 14.11.2016 del SUAP Associato Sistema Murgiano, (convocazione della Conferenza di Servizi indetta per il 20.012017), quale atto di formalizzazione del piano in oggetto;
- nota prot. n. 37739 del 23.12.2016 del Direttore Area Urbanistica del comune di Conversano, ing. Erminio D'Aries, di attestazione circa l'applicabilità delle condizioni di esclusione di cui all'art. 7, comma 7.2, lettera e) del regolamento regionale n.18/2013 al Piano di che trattasi:
- F_123222_Parere Soprintendenza.pdf
- F_123228_Parere Soprintendenza.pdf
- F_123238_TAV 1 Aerofotogrammetria _signed.pdf
- F_123244_TAV 2 stralcio catastale_signed.pdf
- F_123250_TAV 3 stralcio di PRG_signed.pdf
- F_123256_TAV 4 Planimetria rilievo_signed.pdf
- F_123262_TAV 5 Planimetria masseria_signed.pdf
- F_123268_TAV 6 Masseria PT Rilievo_signed.pdf
- F_123274_TAV 6bis Mass. P1 Rilievo.pdf
- F_123280_TAV 7 Stalle Rilievo_signed.pdf
- F_123286_TAV 8 Trulli Rilievo_signed.pdf
- F_123292_TAV 9 Cappella Rilievo_signed.pdf
- F_123298_TAV 10 Prospetti Rilievo_signed.pdf
- F_123304_TAV 11 Prospetti Rilievo_signed.pdf
- F_123310_TAV 12 Sezioni Rilievo_signed (2).pdf
- F_123316_Tavola agronomica_rilievo_signed.pdf
- F_123322_PUNTI DI RIPRESA_signed.pdf
- F_123328_RILIEVO FOTOGRAFICO_signed.pdf
- F_123334_3_Rel. Generale.pdf
- F_123340_3_Relazione Urban..pdf

– nell'ambito della predetta procedura telematica il Comune di Conversano provvedeva a selezionare la specifica disposizione del regolamento regionale n.18/2013, in particolare il lettera e) dell'art. 7, comma 7.2;
– In data 23.12.2016 la Regione Puglia – SezioneAutorizzazioni Ambientali:
  - provvedeva all'assolvimento degli obblighi di cui all'art.7.4 del R.R. 18/2013, tramite la pubblicazione della suddetta documentazione sulla piattaforma informatizzata, accessibile tramite portale ambientale regionale:
    http://ecologia.regione.puglia.it - sezione "VAS";
  - inviava, tramite posta elettronica certificata, la nota prot. n. AOO_089_13977 del 28.12.2016con cui si comunicava al Comune di Poggio Imperiale – Settore III Ufficio Tecnico,la presa d'atto dell'avvio della suddetta procedura di registrazione;
– Con nota prot. n. AOO_089_122 del 09.01.2017 la Regione Puglia-SezioneAutorizzazioni Ambientali comunicava al Comune di Conversano l'avvio del procedimento di verifica a campione di sussistenza delle pertinenti condizioni di esclusione dalle procedure di VAS, in esito all'applicazione della metodologia di campionamento di cui alla Determinazione Dirigenziale n. 12/2014. La predetta nota (prot. 122/2017) veniva trasmessa anche alle Sezioni regionali Urbanistica e Tutela e Valorizzazione del Paesaggio in attuazione della succitata Determinazione del Dirigente del Servizio Ecologia n. 12 del 14/01/2014;

CONSIDERATO CHE:

– con nota prot. n. 31058 del 09.05.2016, acquisita al prot. n. AOO_089_6059 del 16.05.2016 della Sezione Autorizzazioni Ambientali (già Servizio Ecologia), il SUAP Associato del Sistema Murgiano, ai sensi dell'art. 8 del DPR 160/2013, trasmetteva la convocazione della Conferenza di Servizi, indetta per il giorno 17.06.2016, al fine di acquisire in sede di Conferenza gli esiti della Valutazione di Incidenza – fase I Screeningrelativo al

progetto in oggetto da approvare in variante allo strumento urbanistico vigente del comune di Conversano;

VERIFICATO CHE:

- ai sensi dell'art. 7 comma 7.2. lettera e) si ritengono assolti gli adempimenti in materia di VAS per […]*piani urbanistici comunali di nuova costruzione ivi comprese le varianti agli strumenti urbanistici generali da approvare mediante il modulo procedimentale del SUAP di cui al D.P.R. del 7 settembre 2010, n. 160 riguardanti le destinazioni d'uso del territorio per attività produttive - industriali, artigianali, commerciali, terziarie, o turistico-ricettive -, che interessano superfici inferiori o uguali a 1 ettaro, oppure inferiori o uguali a 0,5 ettari (nelle zone ad elevata sensibilità ambientale), purché:*
  - *"omissis"*
  - *II. non debbano essere sottoposti alla valutazione d'incidenza - livello I "valutazione appropriata"*
  - *"Omissis",*

RILEVATO CHE:

– Con Determinazione Dirigenziale del 27.01.2017 n. 9 il Dirigente della Sezione Autorizzazioni Ambientali determinava di […] *richiedere l'attivazione della procedura di valutazione appropriata* (Valutazione di incidenza, ndr) *relativa al progetto di "Variante al PRG in SUAP. Pratica n. 15185 del 14/12/2015. Restauro e risanamento conservativo con parziale cambio di destinazione d'uso del piano terra di un fabbricato agricolo già Masseria Vitti – De Bellis da adibire ad attività turistico-recettiva* […]

CONSIDERATO CHE:

- Per quanto su rilevato, con nota prot. n. AOO_089_1292 del 09.02.2017, la Sezione Autorizzazioni Ambientali comunicava al Comune di Conversano, ai sensi dell'art. 10 bis della L. 241/1990 e ss. mm. ii. e dell'art. 17 del regolamento regionale n. 13/2015, le ragioni ostative all'applicazione delle pertinenti condizioni di esclusione di cui all'art. 7, comma 7.2, lettera e) del Regolamento regionale n. 18/2013 al piano urbanistico comunale in variante allo strumento urbanistico vigente del comune di Conversano denominato "*Restauro e risanamento conservativo con parziale cambio di destinazione d'uso e sistemazione esterna della masseria denominata Vitti – De Bellis a Conversano*". Con la medesima nota si rappresentava al Comune di Conversano, in qualità di Autorità procedente, la facoltà di poter presentare, per iscritto, le proprie osservazioni, eventualmente corredate da documenti, nel termine di dieci giorni dal ricevimento della stessa, e che, decorso inutilmente tale termine, il Servizio VAS avrebbe proceduto all'adozione del provvedimento definitivo, sulla base della documentazione agli atti.
- sono decorsi inutilmente i termini concessi per l'invio delle osservazioni al preavviso di rigetto prot. n. 1292/2017 (*ex*art. 10 bis della L. n. 241/1990 e ss. mm. ii.);

RITENUTO, alla luce di quanto sopra esposto:

a) di dover confermare le ragioni ostative all'applicazione delle pertinenti condizioni di esclusione di cui **all'art.7, comma 7.2, lettera e) del Regolamento Regionale 9 ottobre 2013, n. 18** espresse con la richiamata nota prot. 1292/2017, che qui si intende integralmente richiamata,
b) di non poter dichiarare assolti gli adempimenti in materia di Valutazione Ambientale Strategica per il piano urbanistico comunale in variante denominato "*Restauro e risanamento conservativo con parziale cambio di destinazione d'uso e sistemazione esterna della masseria denominata Vitti – De Bellis a Conversano*";
c) di dare atto, per quanto sopra esposto, che la Variante in oggetto è da sottoporre alla procedura di verifica di assoggettabilità a VAS di cui all'art. 8 della l.r. 44/2012 ss. mm. ii. e dell'art. 5 del R.R. n. 18/2013la cui competenza è in capo all'amministrazione comunale di Conversano.

ATTESO CHE, nell'ambito della procedura cui il presente provvedimento si riferisce:

- l'Autorità procedente è il comune di Conversano;

- l'Autorità competente in sede regionale è la SezioneAutorizzazioni Ambientali - ServizioVAS della Regione Puglia (L.R. n. 44/2012);

RITENUTO, altresì, di dover precisare che il presente provvedimento:

- **si riferisce esclusivamente alla procedura di registrazione dei piani urbanistici comunali esclusi dalle procedure di VAS di cui all'art. 7 del Regolamento regionale n.18/2013;**

Verifica ai sensi del D.lgs. n. 196/2003
Garanzia della riservatezza

La pubblicazione dell'atto all'albo, salve le garanzie previste dalla L. 241/90 e ss. mm. ii. in tema di accesso ai documenti amministrativi, avviene nel rispetto della tutela della riservatezza dei cittadini, tenuto conto di quanto disposto dal d.lgs. 196/2003 in materia di protezione dei dati personali, nonché dal vigente Regolamento Regionale n. 5/2006 per il trattamento dei dati sensibili e giudiziari.

Ai fini della pubblicazione legale, l'atto destinato alla pubblicazione è redatto in modo da evitare la diffusione di dati personali identificativi non necessari, ovvero il riferimento a dati sensibili. Qualora tali dati fossero indispensabili per l'adozione dell'atto, essi sono trasferiti in documenti separati esplicitamente richiamati.

Non ricorrono gli obblighi di cui agli artt. 26 e 27 del D.lgs. 14 marzo 2013 n. 33

"COPERTURA FINANZIARA AI SENSI DELLA L.R. 28/01 E S.M. E I."

Il presente provvedimento non comporta implicazioni di natura finanziaria sia di entrata che di spesa e dallo stesso non deriva alcun a carico del bilancio regionale.

DETERMINA

- **di dichiarare** tutto quanto espresso in narrativa, ivi comprese "le ragioni ostative all'applicazione delle pertinenti condizioni di esclusione" di cui all'art.7, comma 7.2, lettera e) del Regolamento Regionale 9 ottobre 2013, n. 18 espresse con la richiamata nota prot. n. AOO_089_1292 del 09.02.2017, che qui si intendono interamente riportate, quale parte integrante del presente provvedimento;

- **di non poter dichiarare** assolti gli adempimenti in materia di Valutazione Ambientale Strategica per il piano urbanistico comunale denominato " Restauro e risanamento conservativo con parziale cambio di destinazione d'uso e sistemazione esterna della masseria denominata Vitti – De Bellis a Conversano";

- **di dare atto**, per quanto sopra esposto, che ai sensi di cui all'art. 8 della l.r. 44/2012 e dell'art. 5 del R.R. n. 18/2013, la Variante in oggetto è da sottoporre alla procedura di verifica di assoggettabilità a VAS la cui competenza è in capo a all'amministrazione comunale di Conversano;

- **di notificare** il presente provvedimento all'Autorità procedente – Comune di Conversano, a cura del Servizio VAS;

- di trasmettere il presente provvedimento:
  - alla Segreteria della Giunta Regionale, in copia conforme all'originale,
  - all'Ufficio del Bollettino Ufficiale della Regione Puglia, per la sua pubblicazione integrale sul BURP;
  - all'Assessorato regionale alla Qualità del Territorio – Sezioni "Urbanistica" e "Tutela e Valorizzazione del Territorio";
  - al Servizio Regionale competente alla pubblicazione all'Albo Telematico Unico Regionale delle Determinazioni Dirigenziali, nell'apposita sezione del portale istituzionale www.regione.puglia.it;

- **di pubblicare**, il presente provvedimento, redatto in unico originale e costituito da n. 7 facciate:
  - sul Portale Ambientale dell'Assessorato alla Qualità dell'Ambiente, http://ecologia.regione.puglia.it;
  - sulla piattaforma informatizzata, accessibile tramite portale ambientale regionale (all'indirizzo http://ambiente.regione.puglia.it, sezione "VAS-Servizi online"), in attuazione degli obblighi di pubblicità stabilità dall'art. 7.4 del Regolamento regionale n.18/2014.

La Dirigente ad interim del Servizio VAS
Dott.ssa Antonietta Riccio

DETERMINAZIONE DEL DIRIGENTE SERVIZIO VAS 1 marzo 2017, n. 28

Regolamento Regionale del 9 ottobre 2013, n.18. Registrazione dei piani urbanistici comunali esclusi dalle procedure di VAS - Verifica di sussistenza delle pertinenti condizioni di esclusione dei piani selezionati in applicazione della metodologia di campionamento stabilita con Determinazione del Dirigente del Servizio Ecologia n. 12 del 14/01/2014. "*Adozione Variante al PRG per modifiche all'art. 22 delle NTA". Autorità procedente: Comune di Bitonto (BA).*

La Dirigente *ad interim* del Servizio VAS

Vista la Legge Regionale 4 febbraio 1997 n. 7;

Visto l'art.32 della Legge n.69 del 18 giugno 2009, che prevede l'obbligo di sostituire la pubblicazione tradizionale all'Albo Ufficiale con la pubblicazione di documenti digitali sui siti informatici;

Visto l'art. 18 del d.lgs. n. 196/2003 *"Codice in materia di protezione dei dati personali"* in merito ai principi applicabili ai trattamenti effettuati dai soggetti pubblici;

Visto il D.lgs. n. 33 del 14/03/2013 *"Riordino della disciplina riguardante gli obblighi di pubblicità, trasparenza e diffusione di informazioni da parte delle pubbliche amministrazioni"*.

Visti gli artt. 14 e 16 del D.lgs. n. 165/2001 "*Norme generali sull'ordinamento del Lavoro alle dipendenze delle amministrazioni pubbliche";*

Visto il D.lgs. 152/2006 e ss. mm. ii.;

Vistala L. 241/1990 e ss. mm. ii.

Vista la Legge Regionale 14 dicembre 2012, n. 44, "*Disciplina regionale in materia di valutazione ambientale strategica*" e ss. mm. ii.;

Visto il Regolamento Regionale del 9 ottobre 2013, n.18, *"Regolamento di attuazione della legge regionale 14 dicembre 2012, n. 44 (Disciplina regionale in materia di valutazione ambientale strategica), concernente piani e programmi urbanistici comunali",* pubblicato sul BURP n. 134 del 15/10/2013;

Vista la Determinazione del Dirigente del Servizio Ecologia n. 12 del 14/01/2014, adottata di concerto con il Dirigente del Servizio Urbanistica e con la Dirigente del Servizio Assetto del Territorio, con cui è stata definita la metodologia di campionamento per la selezione dei piani urbanistici comunali per i quali è richiesta la verifica della sussistenza delle condizioni di esclusione dalle procedure di valutazione ambientale strategica (VAS), ai sensi del comma 7.3 del predetto regolamento regionale;

Visto il D.P.G.R. 31 luglio 2015, n. 443 con cui è stato approvato l'Atto di Alta Organizzazione relativo all'adozione del modello organizzativo denominato "Modello Ambidestro per l'Innovazione della macchina Amministrativa regionale - MAIA", - Dipartimenti - Sezioni - Servizi;

Vista la DGR del 08.04.2016 n. 458 con la quale sono state definite le Sezioni dei Dipartimenti e delle relative funzione nonché la collocazione provvisoria dei Servizi regionali alle dipendenze delle strutture di nuova istituzione;

Vista la DGR del 29.07.2016n. 1176 con la quale è stata conferitaalla dott.ssa Antonietta Riccio la dirigenza della Sezione Autorizzazioni Ambientali;

PREMESSO CHE:

il Comune diBitonto in data 07.02.2017, accedeva, tramite le credenziali per l'autenticazione richieste ad Innovapuglia Spa, alla procedura telematica di registrazione delle condizioni di esclusione dalle procedure di VAS di cui all'art. 7, comma 7.4 del R.R. 18/2013, trasmettendo, tramite la piattaforma informatizzata accessibile dal Portale Ambientale regionale (all'indirizzo http://ambiente.regione.puglia.it sezione "VAS-Servizi online"), la seguente documentazione, in formato elettronico, inerente alla"*Adozione Variante al PRG per modifiche all'art. 22 delle NTA"*:

- Deliberazione del Consiglio Comunale n. 33 del 17.03.2016 quale atto amministrativo di formalizzazione della proposta di "*Adozione Variante al PRG per modifiche all'art. 22 delle NTA*";

- nota prot. n. 4905 del 07.02.2017delResponsabile del Servizio Territorio, ing.Giuseppe Sangirardi, relativa all'applicabilità delle condizionidi esclusione dalla procedura di VAS della variante di che trattasi, ai sensi dell'art. 7, comma 7.2, lettera a)punto VIII del regolamento regionale n.18/2013;
- F_125098_Relazione Territorio e Petizione.pdf
- F_125108_Tav. 12 Centro urbano 10000.pdf

– nell'ambito della predetta procedura telematica il Comune di Bitonto provvedeva a selezionare la specifica disposizione del regolamento regionale n.18/2013, in particolare il lettera a) punto VIII dell'art. 7, comma 7.2;
– In data 07.02.2017 la Regione Puglia – Sezione Autorizzazioni Ambientali:
  - provvedeva all'assolvimento degli obblighi di cui all'art.7.4 del R.R. 18/2013, tramite la pubblicazione della suddetta documentazione sulla piattaforma informatizzata, accessibile tramite portale ambientale regionale:
    http://ecologia.regione.puglia.it - sezione "VAS";
  - inviava, tramite posta elettronica certificata, la nota prot. n. AOO_089_1138 del 07.02.2017con cui si comunicava al Comune di Bitonto – Servizio Territoriola presa d'atto dell'avvio della suddetta procedura di registrazione;
– Con nota prot. n. AOO_089_1352 del 13.02.2017 la Regione Puglia-Sezione Autorizzazioni Ambientali comunicava al Comune di Bitonto l'avvio del procedimento di verifica a campione di sussistenza delle pertinenti condizioni di esclusione dalle procedure di VAS, in esito all'applicazione della metodologia di campionamento di cui alla Determinazione Dirigenziale n. 12/2014. La predetta nota (prot. 1352/2017) veniva trasmessa anche alle Sezioni regionali Urbanistica e Tutela e valorizzazione del Paesaggio in attuazione della succitata Determinazione del Dirigente del Servizio Ecologia n. 12 del 14/01/2014;

ATTESO CHE, nell'ambito della procedura cui il presente provvedimento si riferisce:
- l'Autorità procedente è il comune di Bitonto;
- l'Autorità competente in sede regionale è la SezioneAutorizzazioni Ambientali - ServizioVAS della Regione Puglia (L.R. n. 44/2012);

PRESO ATTOdi quanto attestato dal Responsabile del Servizio Territorio, ing. Giuseppe Sangirardi, con nota prot. n. 4905 del 07.02.2017,acquisita dalla Sezione Autorizzazioni Ambientali al prot. n. AOO_089_1137 del 07.02.2017, in cui si riporta:

"*Omissis*….
•*VISTO il Regolamento della Regione Puglia n. 18/09.10.2013*

ATTESTA

che la variante urbanistica citata in oggetto ricade tra i casi di esclusione della procedura diVAS ed in particolare rientra nel caso di cui alt' articolo 7 .2 - lett. a) - punto VIII - del RRPn. 18/2013, ovvero "modifiche ai piani urbanistici comunali generali che non comportanoincremento del dimensionamento insediativo globale, degli indici di fabbricabilitàterritoriale o di comparto o dei rapporti di copertura (o dei corrispondenti parametridisciplinati dal piano urbanistico comunale), non trasformano in edificabili aree adestinazione agricola (comunque definite negli strumenti urbanistici comunali), e nondeterminano una diminuzione delle dotazioni di spazi pubblici o riservati alla attivitàcollettive, a verde pubblico o a parcheggi".

Rilevato che:
Con Deliberazione del 17.03.2016 n. 33, avente oggetto: "**Adozione Variante al PRG per modifiche all'art.**

22 delle NTA in esecuzione di apposito atto di indirizzo di cui alla delibera C.C. n. 111/07.10.2015", il Consiglio Comunale di Bitonto deliberava:

"Omissis"

2) Di adottare apposita variante alle NTA del PRG, nei termini che seguono:
a) dall'Art. 22.1 c), penultimo capoverso delle N.T.A. del vigente PRG,vengono eliminate le parole: " ... impianti di trattamento e smaltimentorifiuti solidi ...
b) dallo stesso Art. 22.1 c), viene eliminato l'intero ultimo capoverso: "Perquanto attiene in particolare le discariche di rifiuti solidi urbani le stesse sono consentite in cave già esaurite e con le /imitazioni di cui all'art. 22.1a ";
3) Di dare atto che il testo modificato - rispettivamente del penultimo ed ultimocapoverso dell'art. 22.1 c) - a seguito dell'adozione della presente variante, ètrascritto *come di seguito:*

Infine nelle zone agricole E/ 1 è ammessa la costruzione di impiantipubblici riferentisi a reti di telecomunicazioni, di trasporto energetico,di acquedotto e fognature, ~~impianti di trattamento e smaltimento rifiuti solidi~~ e, in generale, opere di riconosciuto interesse regionale.

~~Per quanto attiene in particolare alle discariche di rifiuti solidi urbani le stesse sono consentite in cave già esaurite e con le limitazioni di cui all'art. 22.1.a).~~

"Omissis"

VERIFICATO CHE, in esito all'istruttoria tecnica relativa a detta verifica a campione, espletata sulla base della documentazione prodotta dal Comune di Bitonto e pubblicata nella predetta sezione del Portale Ambientale regionale, è emerso che la suddetta proposta di variante urbanistica può ritenersi ascrivibile alla fattispecie di cui all'art.7, comma 7.2 lettera a) punto VIII) del Regolamento regionale n.18/2013 ss.mm.ii. In particolare, la variante di che trattasi riguarda la modifica in parte dell'art. 22 delle NTA del piano urbanistico comunale vigente di Bitonto […]eliminando le parole "*impianti di trattamento e smaltimento rifiuti solidi*" dal penultimo capoverso nonché l'eliminazione dell'ultimo capoverso del medesimo articolo "*Per quanto attiene in particolare le discariche di rifiuti solidi urbani le stesse sono consentite in cave già esaurite e con le limitazioni di cui all'art. 22.1.a)".*Tale modifica non comporta […] *incremento del dimensionamento insediativo globale, degli indici di fabbricabilità territoriale o di comparto o dei rapporti di copertura (o dei corrispondenti parametri disciplinati dal piano urbanistico comunale), non trasformano in edificabili aree a destinazione agricola (comunque definite negli strumenti urbanistici comunali), e non determinano una diminuzione delle dotazioni di spazi pubblici o riservati alla attività collettive, a verde pubblico o a parcheggi*" (cfr., nota prot. n. 4905 del 07.02.2017 – Attestazione delle condizioni di esclusione dalla procedura di VAS).

RITENUTO, sulla base di quanto su rilevato e verificato, di poter dichiarare la sussistenza delle condizioni di esclusione di cui all'articolo 7, comma 7.2, lettera a) punto VIII del Regolamento Regionale 9 ottobre 2013, n. 18 e, conseguentemente, assolti gli adempimenti in materia di Valutazione Ambientale Strategica per la variante urbanistica denominata **"*Variante al PRG per modifiche all' art. 22 delle NTA*"** del vigentePRG del Comune di Bitonto,demandando all'amministrazione comunale di Bitonto, in qualità di autorità procedente, l'assolvimento degli obblighi stabiliti dall'articolo 7 del suddetto regolamento, con particolare riferimento all'obbligo di dare atto della conclusione della presente procedura nell'ambito dei provvedimenti di adozione e/o approvazione con riferimento alla Variante in oggetto;

RITENUTO, altresì, di dover precisare che il presente provvedimento:

- **si riferisce esclusivamente alla procedura di registrazione dei piani urbanistici comunali esclusi dalle procedure di VAS di cui all'art. 7 del Regolamento regionale n.18/2013;**
- **non esonera l'autorità procedente e/o il proponente dall'acquisizione di autorizzazioni, intese, concessioni, licenze, pareri, nulla osta e assensi, comunque denominati, in materia ambientale,con particolare riferimento alle procedure di VIA e verifica di assoggettabilità a VIA ai sensi della normativa nazionale e**

regionale vigente, qualora ne ricorrano le condizioni per l'applicazione;

Verifica ai sensi del D.lgs. n. 196/2003
Garanzia della riservatezza

La pubblicazione dell'atto all'albo, salve le garanzie previste dalla L. 241/90 e ss. mm. ii. in tema di accesso ai documenti amministrativi, avviene nel rispetto della tutela della riservatezza dei cittadini, tenuto conto di quanto disposto dal d.lgs. 196/2003 in materia di protezione dei dati personali, nonché dal vigente Regolamento Regionale n. 5/2006 per il trattamento dei dati sensibili e giudiziari.

Ai fini della pubblicazione legale, l'atto destinato alla pubblicazione è redatto in modo da evitare la diffusione di dati personali identificativi non necessari, ovvero il riferimento a dati sensibili. Qualora tali dati fossero indispensabili per l'adozione dell'atto, essi sono trasferiti in documenti separati esplicitamente richiamati.

Non ricorrono gli obblighi di cui agli artt. 26 e 27 del D.lgs. 14 marzo 2013 n. 33

"COPERTURA FINANZIARA AI SENSI DELLA L.R. 28/01 E S.M. E I."

Il presente provvedimento non comporta implicazioni di natura finanziaria sia di entrata che di spesa e dallo stesso non deriva alcun a carico del bilancio regionale.

DETERMINA

- **di dichiarare** tutto quanto espresso in narrativa, che qui si intende integralmente riportato, parte integrante del presente provvedimento;

- **di dichiarare** la sussistenza delle condizioni di esclusione di cui all'art.7, comma 7.2, lettera a) punto VIII del Regolamento Regionale 9 ottobre 2013, n. 18 e, conseguentemente, di dichiarare assolti gli adempimenti in materia di Valutazione Ambientale Strategica per la "***Variante al PRG per modifiche all'art. 22 delle NTA"***;

- **di demandare** al Comune di Bitonto, in qualità di autorità procedente, l'assolvimento degli obblighi stabiliti dall'articolo 7 del suddetto regolamento, con particolare riferimento all'obbligo di dare atto della conclusione della presente procedura nell'ambito dei provvedimenti di adozione e/o approvazione della variante in oggetto;

- **di notificare** il presente provvedimento, a cura del Servizio VAS all'Autorità procedente – Comune di Bitonto;

- **di trasmettere** il presente provvedimento:
  - alla Segreteria della Giunta Regionale, in copia conforme all'originale;
  - all'Ufficio del Bollettino Ufficiale della Regione Puglia, per la sua pubblicazione integrale sul BURP;
  - all'Assessorato regionale alla Qualità del Territorio – Sezioni Urbanistica e Tutela e Valorizzazione del Paesaggio;
  - al Servizio Regionale competente alla pubblicazione all'Albo Telematico Unico Regionale delle Determinazioni Dirigenziali, nell'apposita sezione del portale istituzionale *www.regione.puglia.it*;

- **di pubblicare**, il presente provvedimento, redatto in unico originale e costituito da n. 7 facciate:
  - sul Portale Ambientale dell'Assessorato alla Qualità dell'Ambiente, http://ecologia.regione.puglia.it;
  - sulla piattaforma informatizzata, accessibile tramite portale ambientale regionale (all'indirizzo http://www.sit.puglia.it/portal/ambiente, sezione ecologia-VAS), in attuazione degli obblighi di pubblicità stabilità dall'art. 7.4 del Regolamento regionale n.18/2014.

La Dirigente ad interim del Servizio VAS
Dott.ssa Antonietta Riccio

DETERMINAZIONE DELL'AUTORITA' DI GESTIONE PSR PUGLIA 2 marzo 2017, n. 23

P.S.R. Puglia 2014-2020 - Misura 19 – AVVISO PUBBLICO per la sottomisura 19.1 "Sostegno preparatorio del PSR Puglia 2014/20 delle attività propedeutiche alla Strategia di Sviluppo Locale" e BANDO PUBBLICO per la sottomisura 19.2 "Sostegno all'esecuzione degli interventi nell'ambito della Strategia di Sviluppo Locale di tipo partecipativo" e sottomisura 19.4 "Sostegno per i costi di gestione e animazione") per la selezione delle proposte di STRATEGIE DI SVILUPPO LOCALE (SSL) dei GRUPPI DI AZIONE LOCALE (GAL). Rettifiche da apportare all'allegato B pubblicato sul BURP n.9 del 19/01/17.

L'AUTORITÀ DI GESTIONE DEL PROGRAMMA DI SVILUPPO RURALE PUGLIA 2014-2020

VISTI gli articoli 4 e 5 della L.R. 7/97;

VISTA la Deliberazione G.R. n. 3261 del 28/7/98;

VISTI gli artt. 4 e 16 del D. Lgs. 165/01 e s.m.i.;

VISTO il Decreto Legislativo n. 118 del 23.06.2011 e s.m.i.;

VISTA la Legge Regionale n. 41 del 30.12.2016 "Bilancio di previsione della Regione Puglia per l'esercizio finanziario 2017 e pluriennale 2017-2019;

VISTA la Legge Regionale n. 40 del 30.12.2016 "Legge di Stabilità 2017";

VISTA la DGR n. 16 del 17/01/2017 di approvazione del Bilancio Gestionale Finanziario e del Documento Tecnico di accompagnamento.

Sulla base dell'istruttoria espletata dal Responsabile di raccordo della Misura 19, Dott. Cosimo R. Sallustio, dal Responsabile delle sottomisure 19.1 e 19.2 dott. Nicola Dattoma e dalla Responsabile delle sottomisure 19.3 e 19.4 dott.ssa Angela Anemolo, dalla quale emerge quanto segue:

VISTO il Regolamento (UE) n. 1303/2013 del Parlamento europeo e del Consiglio del 17/12/2013 recante disposizioni comuni sul Fondo europeo di sviluppo regionale, sul Fondo sociale europeo, sul Fondo di coesione, sul Fondo europeo agricolo dello sviluppo rurale e sul Fondo europeo degli affari marittimi e la pesca e disposizioni generali sul Fondo europeo di sviluppo regionale, sul Fondo sociale europeo, sul Fondo di coesione e sul Fondo europeo per gli affari marittimi e la pesca, e che abroga il Reg. (CE) n. 1083/2006 del Consiglio;

VISTO il Regolamento (UE) n. 1305/2013 del Parlamento europeo e del Consiglio del 17/12/2013 sul sostegno allo sviluppo rurale da parte del FEASR e che abroga il Reg. (CE) n. 1698/2005 del Consiglio;

VISTO il Regolamento (UE) n. 1306/2013 del Parlamento europeo e del Consiglio del 17/12/2013 su finanziamento, gestione e monitoraggio della politica agricola comune e che abroga i Reg. (CEE) n. 352/78, (CE) n. 165/94, (CE) n. 2799/98, (CE) n. 814/2000, (CE) n. 1290/2005 e (CE) n. 485/2008;

VISTO il Regolamento (UE) n. 640/2014 della Commissione dell'11/03/2014 che integra il Reg. (UE) n. 1306/2013 per quanto riguarda il sistema integrato di gestione e di controllo e le condizioni per il rifiuto o la revoca di pagamenti nonché le sanzioni amministrative applicabili ai pagamenti diretti al sostegno allo sviluppo rurale e alla condizionalità;

VISTO il Regolamento Delegato (UE) n. 807/2014 della Commissione del 11/03/2014 che integra talune disposizioni del Reg. (UE) n. 1305/2013 sul sostegno al FEASR e che introduce disposizioni transitorie;

VISTO il Regolamento di Esecuzione (UE) n. 808/2014 della Commissione del 17/07/2014 recante modalità di applicazione del Reg. (UE) n. 1305/2013 sul sostegno allo sviluppo rurale da parte del FEASR;

VISTO il Regolamento (UE) n. 809/2014 recante modalità di applicazione del Reg. (UE) n. 1306/2013 del Parlamento europeo e del Consiglio per quanto riguarda il sistema integrato di gestione e di controllo, le misure di sviluppo rurale e la condizionalità;

VISTO il Regolamento Delegato (UE) n. 907/2014 della Commissione dell'11/03/2014 che integra il Reg. (UE) n. 1306/2013 del Parlamento europeo e del Consiglio per quanto riguarda gli organismi pagatori e altri organismi, la gestione finanziaria, la liquidazione dei conti, le cauzioni e l'uso dell'euro;

VISTO il D.lgs. 30 giugno 2003, n. 196 (G.U. n. 174 del 29 luglio 2003) "Codice in materia di protezione dei

dati personali" che ha modificato la legge 31 dicembre 1996, n. 676, "Delega al Governo in materia di tutela delle persone e di altri soggetti rispetto al trattamento dei dati personali' (G.U. n. 5 dell'8 gennaio 1997);

VISTO il D.Lgs.7-3-2005 n. 82 - Pubblicato nella G.U. 16 maggio 2005, n. 112, S.O. "Codice dell'amministrazione digitale";

VISTA la DECISIONE della COMMISSIONE EUROPEA C(2015) 8412 del 24/11/2015, che approva il Programma di Sviluppo Rurale 2014 della Regione Puglia per il periodo di programmazione 2014-2020 ai fini della concessione di un sostegno da parte del FEASR;

VISTA la DECISIONE della COMMISSIONE EUROPEA C(2015) 8452 del 25.11.2015 con la quale è stato approvato il Programma Operativo "Programma Operativo (PO) FEAMP ITALIA 2014-2020", per il sostegno da parte del FEAMP in Italia;

VISTA la DELIBERAZIONE della GIUNTA REGIONALE 30 dicembre 2015, n. 2424, recante "Programma di Sviluppo Rurale della Puglia 2014/2020 - Approvazione definitiva e presa d'atto della Decisione della Commissione Europea del 24/11/2015, n. C(2015) 8412";

CONSIDERATO che il PSR Puglia 2014/2020 nella misura 19 ha optato per la Strategia Plurifondo ovvero per la definizione di SSL che possano utilizzare, a seconda del territorio di costituzione del GAL, di Fondi FEAMP, FESR e FSE assieme al fondo FEASR**;**

VISTO l'Accordo Multiregionale per l'attuazione coordinata degli interventi cofinanziati dal Fondo Europeo per gli Affari Marittimi (FEAMP) nell'ambito del PO FEAMP 2014-2020, sancito con Atto Rep. N. 102/CRS del 09/06/2016, e della ripartizione finanziaria per Capi e per anno;

CONSIDERATO che tra i compiti dell'Autorità di Gestione indicati dal P.S.R. 2014-2020 della Regione Puglia rientrano la predisposizione e l'emanazione dei Bandi attuativi delle Misure, nonché ogni altro adempimento necessario per l'attivazione degli stessi;

VISTO che con Determinazione dell'AdG del PSR Puglia 2014-2020 n. 5 del 01/03/2016 è stato istituito il Comitato Tecnico intersettoriale del Programma di Sviluppo Rurale 2014/2020 con il compito di valutare le condizioni di ammissibilità nella selezione delle SSL dei GAL;

VISTO che con la Determinazione dell'AdG del PSR Puglia 2014-2020 n. 57 del 15/04/2016 è stato approvato l'Avviso pubblico relativo alla sottomisura 19.1 "Sostegno preparatorio del PSR Puglia 2014/20 delle attività propedeutiche alla Strategia di Sviluppo Locale";

VISTO che con la Determinazione dell' AdG P.S.R. 2014-2020 n. 250 del 25/07/2016 è stato approvato il Bando pubblico per la sottomisura 19.2 "Sostegno all'esecuzione degli interventi nell'ambito della Strategia di Sviluppo Locale di tipo partecipativo" e sottomisura 19.4 "Sostegno per i costi di gestione e animazione") per la selezione delle proposte di STRATEGIE DI SVILUPPO LOCALE (SSL) dei GRUPPI DI AZIONE LOCALE (GAL);

VISTO che con Determinazione della AdG del PSR Puglia 2014-2020 n. 317 del 05/10/2016 è stato istituito il gruppo di lavoro regionale che deve effettuare la verifica della ricevibilità delle domande di partecipazione alla selezione secondo quanto descritto all'art. 17 del Bando e l'ammissibilità delle stesse ai sensi dell'art. 10 del Bando;

CONSIDERATO che alcuni Enti Locali privi dei requisiti di ammissione hanno adìto il Giudice amministrativo, lamentando la portata asseritamente restrittiva dei criteri prestabiliti dal bando, ed impugnando le relative clausole e che, quindi, il Tribunale Amministrativo Regionale per la Puglia (Sezione Seconda) in data 9/11/2016 ha pronunciato l'Ordinanza n. 00507/2016/REG.PROV.CAU. con cui è stata sospesa l'efficacia della Determinazione della AdG n. 57/2016 (Sostegno Preparatorio sottomisura 19.1), della Determinazione della AdG n. 250/2016 (bando pubblico per la selezione delle proposte di strategie dei GAL), della Determinazione della AdG n. 303/2016 (modifica bando di selezione delle strategie dei GAL e proroga termini) e ogni altro successivo atto ai predetti connesso;

CONSIDERATO che con la nota Prot. AOO_001 /25-11-2016/ n. 2338, l'Autorità di Gestione del PSR Puglia 2014/2020 comunicava alle altre Autorità di Gestione FESR/FSE e FEAMP che: "…….*non intravedendo tempi certi per la definizione definitiva dei ricorsi intervenuti, si individuano concreti motivi di interesse pubblico tali*

da rendere opportuno procedere - in autotutela e ai sensi della normativa vigente - alla revoca dell'Avviso e degli atti ad esso collegati, oltre all'annullamento della conseguente procedura di gara.

Ovviamente, tale decisione potrà far seguito alla condivisione con i servizi della Commissione Europea di nuovi criteri di eleggibilità che siano coerenti con i ricorsi presentati. Inoltre, dalla interlocuzione con le istituzioni europee è necessario evincere che sia possibile selezionare strategie aggiuntive di sviluppo locale di tipo partecipativo successivamente alla prima scadenza ma non oltre il 31 dicembre 2017 (cfr. Reg. 1303/13, art. 33, comma 4) pur non avendo potuto concludere il primo ciclo per motivi di forza maggiore.

Si dà atto che, per quanto concerne il PSR Puglia 2014/2020, tale interlocuzione con i servizi della Commissione è già intervenuta in maniera informale ricevendo un nulla osta a procedere in tal senso, stante la tempestiva reazione ai motivi di forza maggiore."

CONSIDERATO che in data 25.11.2016 l'Autorità di Gestione ha avanzato al Comitato di Sorveglianza del PSR Puglia - attraverso consultazione per procedura scritta – proposte di modifica del PSR Puglia 2014-2020, come approvato dalla Commissione Europea con Decisione C(2015) 8412 del 24/11/2015, tra cui quelle relative ai "*Principi dei criteri di selezione*" delle sottomisure 19.1-2-4, alla contemporaneità e al tempo complessivo di apertura dell'avviso pubblico per la sottomisura 19.1 e del Bando pubblico per le sottomisure 19.2 e 19.4, agli adeguamenti delle SSL ammissibili a finanziamento a seguito dei pareri del Comitato Tecnico Intersettoriale;

CONSIDERATO che la citata consultazione si è conclusa in data 07.12.2016 e che, in esito ai pareri e alle osservazioni espressi dai componenti del Comitato di Sorveglianza, l'Autorità di Gestione ha avanzato formale proposta di modifica del PSR ai Servizi della Commissione Europea in data 15.12.2016 attraverso il Sistema Comune di Gestione Condivisa dei Fondi (SFC2014);

VISTA la determinazione della AdG del PSR Puglia 2014-2020 n. 01 dell'11 gennaio 2017 con la quale sono stati modificati i criteri di selezione di alcune Misure, tra cui le sottomisure 19.1, 19.2 e 19.4, in esito alla consultazione per procedura scritta - avviata il 21.12.2016 e conclusa il 05.01.2017 - del Comitato di Sorveglianza del PSR Puglia 2014-2020;

VISTO che, di conseguenza, l'Autorità di Gestione del PSR Puglia 2014/2020 con determinazione n. 02 del 16 gennaio 2017, in ossequio alle decisioni del Giudice Amministrativo e in autotutela ai sensi dell'art. 21/nonies, l. 241/1990, ha determinato :

- di annullare la determinazione dell'AdG PSR n. 57/2016 relativa all'Avviso pubblico per la sottomisura 19.1, pubblicato sul BURP n. 45 del 21/04/2016, e tutti gli atti ad esso conseguenti;
- di annullare la determinazione dell'AdG PSR n. 250 del 25/07/2016 relativa al Bando per le sottomisure 19.2 e 19.4, pubblicato sul BURP n. 87 del 28/07/2016, e tutti gli atti ad esso conseguenti ovvero le determinazioni AdG PSR nn. 303, 321, 329 e 363 del 2016;
- di dare avvio alle azioni necessarie per la riformulazione dell'Avviso pubblico e del Bando al fine di ampliare la platea dei possibili partecipanti nei sensi indicati dal Giudice Amministrativo, come specificato in premessa.

VISTA la Determinazione del Dirigente della Sezione Attuazione dei Programmi Comunitari per l'Agricoltura e la Pesca del Dipartimento Agricoltura, Sviluppo Rurale e Ambientale nonché Referente Autorità di Gestione Nazionale FEAMP 2014/2020 n. 04 del 13/01/2017 con cui si provvede alla modifica della Determinazione Dirigenziale della Sezione Caccia e Pesca n. 59 del 07/04/2016;

VISTA la determinazione della AdG del PSR Puglia 2014-2020 n. 03 del 16 gennaio 2017, pubblicata sul BURP n.9 del 19/01/2017, con la quale è stato approvato l'Avviso pubblico per la sottomisura 19.1 "Sostegno preparatorio del PSR Puglia 2014/20 delle attività propedeutiche alla Strategia di Sviluppo Locale" e il Bando Pubblico per la sottomisura 19.2 "Sostegno all'esecuzione degli interventi nell'ambito della Strategia di Sviluppo Locale di tipo partecipativo" e sottomisura 19.4 "Sostegno per i costi di gestione e animazione") per la selezione delle proposte di STRATEGIE DI SVILUPPO LOCALE (SSL) dei GRUPPI DI AZIONE LOCALE (GAL);

CONSIDERATO che per consentire una migliore applicazione delle disposizioni contenute nella determinazione della AdG del PSR Puglia 2014-2020 n. 03 del 16 gennaio 2017, risulta necessario apportare alcune rettifiche e correzioni all'allegato B pubblicato sul BURP n. 9 del 19/01/17.

Tutto ciò premesso e per le ragioni innanzi esposte si propone di:

1. inserire come penultimo capoverso al par. 5 "Coordinamento con altri Fondi strutturali e d'investimento europei (Fondi SIE)" (pag. 3378 del BURP n. 9/2017) la seguente frase:
   "*L'approccio plurifondo con il contributo del PO Puglia FESR FSE 2014-2020 sarà attivato con il CLLD unicamente nell'area dei Monti Dauni, già individuata come area progetto pilota nell'ambito della Strategia Nazionale sulle Aree Interne. A tale scopo la dotazione finanziaria del FESR e del FSE (quota UE) assegnata al CLLD è pari € 1.500.000,00."*

2. sostituire al par. 8 "Soggetti beneficiari" (pag. 3380 del BURP n. 9/2017) la frase:
   • "*I soggetti beneficiari sono GAL e attori locali*".
   con la seguente frase:
   • "*Per la sottomisura 19.2. i beneficiari sono i GAL e gli attori locali mentre per la sottomisura 19.4. i beneficiari sono i GAL.* "

3. Al par. 10 "Requisiti di ammissibilità" sostituire al primo capoverso la frase:
   • "possedere personalità giuridica costituendosi in una delle forme ammesse dalla normativa vigente"
   con la seguente frase:
   • "essere costituito in una delle forme ammesse dalla normativa vigente"

4. sostituire al par. 11 "Valutazione delle proposte pervenute" (pag. 3385 del BURP n. 9/2017) nel primo capoverso "Le proposte di Strategia di Sviluppo Locale pervenute nel termine stabilito di cui *all'**art. 16***" anzicchè "…all'art. 17";

5. sostituire al penultimo capoverso del par. 15 "Costi ammissibili a valere sulla misura 19.4" (pag. 3390 del BURP n. 9/2017) la frase:
   • "*L'eleggibilità delle spese a valere sulla Misura 19.4 decorre alla data di presentazione della Domanda di Sostegno*"
   con la seguente frase:
   • *"L'eleggibilità delle spese a valere sulla Misura 19.4 decorre alla data di presentazione della Domanda di Accesso alla selezione della SSL di cui al par. 16"*

6. sostituire il terzo capoverso del par. 15 "Costi ammissibili a valere sulla misura 19.4" (pag. 3387 del BURP n. 9/2017) il periodo:
   "Per evitare conflitti di interesse, tali incarichi non potranno essere conferiti a componenti degli organi decisionali del GAL e ai soggetti che compongono la base societaria. Il costo massimo ammissibile a finanziamento per ogni figura professionale è il seguente:
   • direttore tecnico, euro 55.000,00 annui (rapportato ad un impegno full time);
   • responsabile Amministrativo e Finanziario, euro 40.000,00 annui (rapportato ad un impegno full time);
   • animatore, euro 30.000,00 annui (rapportato ad un impegno full time).
   La retribuzione complessiva del lavoratore assunto a tempo parziale sarà equiparata a quella del lavoratore assunto a tempo pieno, ma sarà calcolata in proporzione al numero di ore lavorate.
   La retribuzione complessiva del lavoratore assunto a tempo parziale sarà equiparata a quella del lavoratore assunto a tempo pieno, ma sarà calcolata in proporzione al numero di ore lavorate.

Si precisa che……"

con il seguente periodo:

"Per evitare conflitti di interesse, tali incarichi non potranno essere conferiti a componenti degli organi decisionali del GAL e ai soggetti che compongono la base societaria. Il contratto del personale subordinato e parasubordinato sarà definito secondo il contratto collettivo nazionale per il settore di appartenenza. Il costo massimo ammissibile per le diverse figure professionali è il seguente:

- direttore tecnico, euro 60.000,00 annui;
- responsabile Amministrativo e Finanziario, euro 45.000,00 annui;
- animatore, euro 35.000,00 annui.

Per le figure professionali diverse da quelle indicate si farà riferimento al massimale previsto per la categoria "animatore".

Nel caso in cui il GAL decidesse di avvalersi di prestazioni libero professionali, sono da considerarsi i medesimi massimali, ovvero:

- direttore tecnico, euro 60.000,00 annui;
- responsabile Amministrativo e Finanziario, euro 45.000,00 annui;
- animatore, euro 35.000,00 annui.

Nel caso di prestazioni libero professionali che prevedano un impegno temporalmente determinato (inferiore a 600 ore anno), il costo massimo ammissibile sarà calcolato in proporzione al numero di ore lavorate considerando fino ad un massimo di 50 euro/ora per prestazioni di particolari complessità."

VERIFICA AI SENSI DEL D. Lgs 196/03

Garanzie alla riservatezza

La pubblicazione dell'atto all'albo, salve le garanzie previste dalla legge 241/90 in tema di accesso ai documenti amministrativi, avviene nel rispetto della tutela alla riservatezza dei cittadini, secondo quanto disposto dal D. Lgs 196/03 in materia di protezione dei dati personali, nonché dal vigente regolamento regionale n. 5/2006 per il trattamento dei dati sensibili e giudiziari.

ADEMPIMENTI CONTABILI (ai sensi della L. R. n. 28/2001 e s.m.i.)

Il presente provvedimento non comporta alcun mutamento qualitativo e quantitativo di entrata o di spesa né a carico del bilancio regionale né a carico degli Enti per i cui debiti i creditori potrebbero rivalersi sulla Regione e che è escluso ogni onere aggiuntivo rispetto a quelli già autorizzati a valere sullo stanziamento previsto dal bilancio regionale.

Si attesta che l'operazione contabile proposta assicura il rispetto dei vincoli di finanza pubblica, garantendo il pareggio di bilancio di cui alla L.R. n.41/2016 e al comma 465, 466 dell'art. unico Parte I Sezione I della Legge n.232/2016.

L'AUTORITA' DI GESTIONE DEL PSR PUGLIA 2014/2020

CONSIDERATO che per consentire una migliore applicazione delle disposizioni contenute nella determinazione della AdG del PSR Puglia 2014-2020 n. 03 del 16 gennaio 2017 con la quale è stato approvato l'Avviso pubblico per la sottomisura 19.1 e il Bando Pubblico per la sottomisura 19.2, risulta necessario apportare alcune rettifiche e correzioni all'allegato B pubblicato sul BURP n.9 del 19/01/17.

DETERMINA

- di prendere atto di quanto riportato nelle premesse che qui si intendono interamente richiamate;

- di apportare le seguenti rettifiche all'allegato B:

1. inserire come penultimo capoverso al par. 5 "Coordinamento con altri Fondi strutturali e d'investimento europei (Fondi SIE)" (pag. 3378 del BURP n. 9/2017) la seguente frase:
   "*L'approccio plurifondo con il contributo del PO Puglia FESR FSE 2014-2020 sarà attivato con il CLLD unicamente nell'area dei Monti Dauni, già individuata come area progetto pilota nell'ambito della Strategia Nazionale sulle Aree Interne. A tale scopo la dotazione finanziaria del FESR e del FSE (quota UE) assegnata al CLLD è pari € 1.500.000,00."*

2. sostituire al par. 8 "Soggetti beneficiari" (pag. 3380 del BURP n. 9/2017) la frase:
   • "*I soggetti beneficiari sono GAL e attori locali*".
   con la seguente frase:
   • "*Per la sottomisura 19.2. i beneficiari sono i GAL e gli attori locali mentre per la sottomisura 19.4. i beneficiari sono i GAL.* "

3. Al par. 10 "Requisiti di ammissibilità" sostituire al primo capoverso la frase:
   • "possedere personalità giuridica costituendosi in una delle forme ammesse dalla normativa vigente"
   con la seguente frase:
   • "essere costituito in una delle forme ammesse dalla normativa vigente"

4. sostituire al par. 11 "Valutazione delle proposte pervenute" (pag. 3385 del BURP n. 9/2017) nel primo capoverso "Le proposte di Strategia di Sviluppo Locale pervenute nel termine stabilito di cui *all'**art. 16***" anzicchè "…all'art. 17";

5. sostituire al penultimo capoverso del par. 15 "Costi ammissibili a valere sulla misura 19.4" (pag. 3390 del BURP n. 9/2017) la frase:
   • "*L'eleggibilità delle spese a valere sulla Misura 19.4 decorre alla data di presentazione della Domanda di Sostegno*"
   con la seguente frase:
   • *"L'eleggibilità delle spese a valere sulla Misura 19.4 decorre alla data di presentazione della Domanda di Accesso alla selezione della SSL di cui al par. 16"*

6. sostituire il terzo capoverso del par. 15 "Costi ammissibili a valere sulla misura 19.4" (pag. 3387 del BURP n. 9/2017) il periodo:
   "Per evitare conflitti di interesse, tali incarichi non potranno essere conferiti a componenti degli organi decisionali del GAL e ai soggetti che compongono la base societaria. Il costo massimo ammissibile a finanziamento per ogni figura professionale è il seguente:
   • direttore tecnico, euro 55.000,00 annui (rapportato ad un impegno full time);
   • responsabile Amministrativo e Finanziario, euro 40.000,00 annui (rapportato ad un impegno full time);
   • animatore, euro 30.000,00 annui (rapportato ad un impegno full time).
   La retribuzione complessiva del lavoratore assunto a tempo parziale sarà equiparata a quella del lavoratore assunto a tempo pieno, ma sarà calcolata in proporzione al numero di ore lavorate.
   La retribuzione complessiva del lavoratore assunto a tempo parziale sarà equiparata a quella del lavoratore assunto a tempo pieno, ma sarà calcolata in proporzione al numero di ore lavorate.
   Si precisa che……"
   con il seguente periodo:
   "Per evitare conflitti di interesse, tali incarichi non potranno essere conferiti a componenti degli organi decisionali del GAL e ai soggetti che compongono la base societaria. Il contratto del personale subordinato

e parasubordinato sarà definito secondo il contratto collettivo nazionale per il settore di appartenenza. Il costo massimo ammissibile per le diverse figure professionali è il seguente:

- direttore tecnico, euro 60.000,00 annui;
- responsabile Amministrativo e Finanziario, euro 45.000,00 annui;
- animatore, euro 35.000,00 annui.

Per le figure professionali diverse da quelle indicate si farà riferimento al massimale previsto per la categoria "animatore".

Nel caso in cui il GAL decidesse di avvalersi di prestazioni libero professionali, sono da considerarsi i medesimi massimali, ovvero:

- direttore tecnico, euro 60.000,00 annui;
- responsabile Amministrativo e Finanziario, euro 45.000,00 annui;
- animatore, euro 35.000,00 annui.

Nel caso di prestazioni libero professionali che prevedano un impegno temporalmente determinato (inferiore a 600 ore anno), il costo massimo ammissibile sarà calcolato in proporzione al numero di ore lavorate considerando fino ad un massimo di 50 euro/ora per prestazioni di particolari complessità."

- di dare atto che il presente provvedimento:
  - è immediatamente esecutivo:
  - sarà pubblicato nel Bollettino Ufficiale della Regione Puglia;
  - sarà trasmesso ad AGEA - Ufficio Sviluppo Rurale;
  - sarà trasmesso in copia conforme all'originale alla Segreteria della Giunta Regionale;
  - sarà disponibile nel sito ufficiale della Regione Puglia: www.svilupporurale.regione.puglia.it;
  - sarà trasmesso in copia all'Assessore alle Risorse Agroalimentari;
  - è adottato in originale;
  - è composto da n° 8 (otto) facciate timbrate e vidimate.

L'AUTORITA' DI GESTIONE DEL PSR 2014-2020
Prof. Gianluca Nardone

DETERMINAZIONE DELL'AUTORITA' DI GESTIONE PSR PUGLIA 3 marzo 2017, n. 25

Programma di Sviluppo Rurale 2014-2020. Misura 11 "Agricoltura biologica"- Sottomisura 11.2. Aggiornamento elenco delle DdS ammissibili alla fase di istruttoria approvato con DAG n. 350/2016.

L'Autorità di Gestione PSR Puglia 2014/2020

Sulla base dell'istruttoria espletata dal Responsabile della Misura 11, dott. Roberto Zecca, responsabile del procedimento amministrativo, dalla quale emerge quanto segue:

VISTI gli articoli 4 e 5 della L.R. n. 7/97.

VISTA la direttiva emanata con deliberazione di Giunta Regionale n. 3261 del 28/07/1998, in attuazione della legge regionale n. 7 del 04/02/1997 e del D.Lgs. n. 29 del 03/02/1993 e s.m.i. che detta le direttive per la separazione dell'attività di direzione politica da quella di gestione amministrativa.

VISTI gli articoli 4 e 16 del D.Lgs 165/2001 e s.m.i..

VISTO il Regolamento attuativo della Legge Regionale n. 15 del 20 giugno 2008 "Principi e linee guida in materia di trasparenza dell'attività amministrativa nella Regione Puglia".

VISTO il Decreto del Presidente della Giunta Regionale n. 443 del 31/07/2015 e s.m.i..

VISTO l'articolo 32 della Legge n. 69 del 18/06/2009 che prevede l'obbligo di sostituire la pubblicazione tradizionale all'Albo ufficiale con la pubblicazione di documenti digitali sui siti informatici.

VISTO il Regolamento (CE) n. 1305/2013 e s.m.i., concernente il sostegno allo sviluppo rurale da parte del Fondo europeo agricolo per lo sviluppo rurale (FEASR) che abroga il regolamento (CE) n. 1698/2005 del Consiglio.

VISTO il Regolamento (UE) n. 1306/2013 del Parlamento europeo e del Consiglio del 17 dicembre 2013 sul finanziamento, sulla gestione sul monitoraggio della politica agricola comune e che abroga i regolamenti del Consiglio (CEE) n. 352/78, (CE)165/94, (CE) n. 2799/98, (CE) n. 814/2000, (CE) n. 1290/2005 e (CE) 485/2008.

VISTO il Regolamento di Esecuzione (UE) N. 808/2014 della Commissione del 17 luglio 2014 recante modalità di applicazione del regolamento (UE) n. 1305/2013 del Parlamento europeo e del Consiglio.

VISTO il Regolamento di Esecuzione (UE) N. 809/2014 del 17 luglio 2014 recante modalità di applicazione del regolamento (UE) n. 1306/2013 del Parlamento europeo e del Consiglio per quanto riguarda il sistema integrato di gestione e di controllo, le misure di sviluppo rurale e la condizionalità.

VISTO il Regolamento Delegato (UE) N. 640/2014 della Commissione dell'11 marzo 2014 che integra il regolamento (UE) n. 1306/2013 del Parlamento europeo e del Consiglio per quanto riguarda il sistema integrato di gestione e di controllo e le condizioni per il rifiuto o la revoca di pagamenti nonché le sanzioni amministrative applicabili ai pagamenti diretti, al sostegno allo sviluppo rurale e alla condizionalità.

VISTO il Programma di Sviluppo Rurale 2014-2020 della Regione Puglia approvato con Decisione della Commissione Europea C(2015) 8412 del 24/11/2015.

VISTA la DGR n. 2424 del 30/12/2015 relativa all'approvazione e presa d'atto della Decisione della Commissione Europea del 24/11/2015, n. C(2015) 8412.

VISTA la Decisione della Commissione Europea C(2017) 499 del 25/01/2017 che approva la modifica del programma di sviluppo rurale della Regione Puglia ai fini della concessione di un sostegno da parte del Fondo europeo agricolo per lo sviluppo rurale e modifica la decisione di esecuzione C(2015)8412.

VISTA la DAG n. 50 del 01 aprile 2016, pubblicata sul BURP n. 38/2016, con la quale è stato approvato il Bando per la presentazione delle Domande di sostegno (DdS) relative alla Misura 11 Sottomisure 11.1 e 11.2.

VISTA la DAG n. 79 del 16 maggio 2016, pubblicata sul BURP n. 58/2016, con la quale sono stati prorogati i termini per la presentazione delle DdS.

VISTA la DAG n. 350/2016, pubblicata sul BURP n. 129/2016, con la quale è stato approvato per la sottomisura 11.2 l'elenco delle domande ammissibili alla fase di istruttoria.

CONSIDERATO che, l'elenco approvato con la precitata determinazione riporta anche le domande di sostegno che prevedono una richiesta di aiuto sia per la sottomisura 11.1 che per la sottomisura 11.2 e che

per tali domande l'elenco è stato formulato considerando la prevalenza della superficie oggetto d'impegno.

CONSIDERATO che l'Organismo Pagatore AGEA, successivamente all'approvazione dell'elenco di cui alla DAG 350/2016, ha trasmesso ulteriori DdS della sottomisura 11.2, rilasciate nel Portale Sian nei termini stabiliti dal Bando e che le stesse non risultano inserite nell'elenco approvato.

CONSIDERATO che sono pervenute segnalazioni di errori palesi riguardo a richieste di aiuto formulate erroneamente ai sensi della sottomisura 11.1 anziché ai sensi della sottomisura 11.2. e che per tali domande si è proceduto all'esclusione dall'elenco delle DdS della sottomisura 11.1 con relativo inserimento delle stesse nell'elenco della sottomisura 11.2.

CONSIDERATO che nella formulazione dell'elenco aggiornato è necessario, per le DdS che comprendono richiesta di aiuto ai sensi di entrambe le sottomisure (11.1 e 11.2), inserire le stesse, per le rispettive superfici, sia nella graduatoria della sottomisura 11.1 che nell'elenco della sottomisura 11.2; inoltre per le DdS trasmesse da Agea, successivamente all'approvazione della DAG n. 350/2016, le stesse, devono essere inserite nell'elenco aggiornato.

CONSIDERATO che, nel termine stabilito dal Bando sono state rilasciate sul Portale Sian n. 4.598 DdS delle quali n. 536 DdS hanno richiesto aiuti sia per la sottomisura 11.2 e sia per la sottomisura 11.1.

RITENUTO necessario precisare che:

- l'ammissione all'istruttoria tecnico amministrativa della DdS non costituisce ammissione all'aiuto richiesto in quanto la concessione dell'aiuto è condizionata all'esito favorevole dell'istruttoria;
- relativamente alle Ditte che hanno rilasciato DdS per entrambe le sottomisure, qualora la superficie investita nella sottomisura 11.1 non sia collocata in posizione utile al finanziamento, tutta la SAU aziendale deve essere condotta col metodo biologico.

CONSIDERATO che il presente provvedimento sarà pubblicato sul BURP e sul portale regionale www.svilupporurale.regione.puglia.it, e che tale pubblicazione ha valore di notifica per le ditte collocate nell'elenco.

Tutto ciò premesso si propone di:

- approvare l'aggiornamento dell'elenco di cui alla DAG 350/2016 relativo alle DdS ammissibili alla fase di istruttoria , come riportato nell'Allegato A, costituito da n. 119 pagine, che comprende n. 4.598 ditte richiedenti l'aiuto ai sensi della sottomisura 11.2, in ordine alfabetico (prima Ditta Abate Antonio ultima Ditta Zurlo Michele), parte integrante del presente provvedimento;
- stabilire che l'ammissione all'istruttoria tecnico amministrativa non costituisce ammissione all'aiuto, in quanto la concessione dell'aiuto è condizionata all'esito favorevole dell'istruttoria;
- stabilire che la pubblicazione sul BURP e sul portale regionale www.svilupporurale.regione.puglia.it del presente provvedimento, ha valore di notifica per le ditte riportate nell'elenco di cui all' allegato A.

VERIFICA AI SENSI DEL D. Lgs 196/03

Garanzie alla riservatezza

La pubblicazione dell'atto all'albo, salve le garanzie previste dalla legge 241/1990 in tema di accesso ai documenti amministrativi, avviene nel rispetto della tutela alla riservatezza dei cittadini, secondo quanto disposto dal D. Lgs 196/2003 in materia di protezione dei dati personali, nonché dal vigente regolamento regionale n. 5/2006 per il trattamento dei dati sensibili e giudiziari.

Ai fini della pubblicità legale, l'atto destinato alla pubblicazione è redatto in modo da evitare la diffusione di dati personali identificativi non necessari ovvero il riferimento a dati sensibili; qualora tali dati fossero indispensabili per l'adozione dell'atto, essi sono trasferiti in documenti separati, esplicitamente richiamati.

ADEMPIMENTI CONTABILI

(ai sensi della L. R. n. 28/2001 e s.m.i.)

Il presente provvedimento non comporta alcun mutamento qualitativo e quantitativo di entrata o di spesa né a carico del bilancio regionale né a carico di Enti per i cui debiti i creditori potrebbero rivalersi sulla Regione Puglia e dallo stesso non scaturiranno oneri di natura finanziaria per la Regione Puglia, pertanto non va

trasmesso alla Sezione Bilancio e Ragioneria.

DETERMINA

- **di prendere atto** di quanto indicato nelle premesse e che qui si intendono integralmente riportate;

- **di approvare** l'aggiornamento dell'elenco di cui alla DAG 350/2016 relativo alle DdS ammissibili alla fase di istruttoria , come riportato nell'Allegato A, costituito da n. 119 pagine, che comprende n. 4.598 ditte richiedenti l'aiuto ai sensi della sottomisura 11.2, in ordine alfabetico (prima Ditta Abate Antonio ultima Ditta Zurlo Michele), parte integrante del presente provvedimento;

- **di stabilire che** l'ammissione all'istruttoria tecnico amministrativa non costituisce ammissione all'aiuto, in quanto la concessione dell'aiuto è condizionata all'esito favorevole dell'istruttoria;

- **di stabilire che** la pubblicazione sul BURP e sul portale regionale www.svilupporurale.regione.puglia.it del presente provvedimento, ha valore di notifica per le ditte riportate nell'elenco di cui all'allegato A;

- **di dare atto che** il presente provvedimento:
  - è immediatamente esecutivo:
  - sarà pubblicato nel Bollettino Ufficiale della Regione Puglia;
  - sarà disponibile nel sito ufficiale della Regione Puglia www.svilupporurale.regione.puglia.it;
  - sarà trasmesso ad AGEA- Ufficio Sviluppo Rurale;
  - sarà trasmesso in copia conforme all'originale alla Segreteria della Giunta Regionale;
  - sarà trasmesso in copia all'Assessore alle Risorse Agroalimentari;
  - è adottato in originale ed è composto da n. 5 (cinque) facciate vidimate e timbrate e da un Allegato A composto da n. 119 (centodiciannove) facciate vidimate e timbrate.

L'Autorità di Gestione del PSR Puglia 2014-2020
Prof. Gianluca Nardone

I sottoscritti attestano che il procedimento istruttorio affidato è stato espletato nel rispetto delle norme vigenti e che il presente schema di determinazione è conforme alle risultanze istruttorie.

Il Responsabile della Misura 11 (Dr. Roberto Zecca)_____
Il Responsabile di Raccordo (Dr. Giuseppe Clemente)_____

Allegato A alla DAG n. 25 del 03/03/2017

REGIONE PUGLIA

DIPARTIMENTO AGRICOLTURA, SVILUPPO RURALE E TUTELA DELL'AMBIENTE

PSR 2014-2020 Misura 11 Sottomisura 11.2

AGGIORNAMENTO ELENCO DELLE DdS AMMISSIBILI ALL' ISTRUTTORIA

N_ Progr.	Codice a Barre	CF/P.IVA	Ragione Sociale	EnteDelegato	Ditte che hanno richiesto anche la sottomisura 11.1
1	64240556213	BTANTN56P02E506P	ABATE ANTONIO	U.P.A. Lecce	
2	64240580585	BBMLCU78E58C136D	ABBAMONTE LUCIA	U.P.A. Taranto	11.1
3	64240432035	BBSPLA82R22A662Q	ABBASCIANO PAOLO	U.P.A. Bari	
4	64240381331	CCGNTN45D24F101V	ACCOGLI ANTONIO	U.P.A. Lecce	
5	64240479572	CCGBDT77L11E506G	ACCOGLI BENEDETTO	U.P.A. Lecce	
6	64240692992	CCGMNL91P58E815V	ACCOGLI EMANUELA	U.P.A. Lecce	
7	64240390001	CCGMDL76A71E506L	ACCOGLI MADDALENA	U.P.A. Lecce	
8	64240490660	CCLRSO49H47C975X	ACCOLTI GIL ROSA	U.P.A. Bari	
9	64240491635	CHLNTN66M07C975Z	ACHILLE ANTONIO	U.P.A. Bari	
10	64240521761	CTANDR93L04D643Y	ACITO ANDREA	I.P.A. - FOGGIA	
11	64240425302	CQFNCL86P19A048H	ACQUAFREDDA NICOLA	U.P.A. Bari	11.1
12	64240162327	CQVCMN93B16E155W	ACQUAVIVA CARMINE	U.P.A. Bari	
13	64240637815	CQVGNN86R02A225Y	ACQUAVIVA GIOVANNI	U.P.A. Bari	
14	64240466884	DDBSLL70M46C136N	ADDABBO ISABELLA	U.P.A. Taranto	
15	64240561163	DDRFNC51R30C983F	ADDARIO CHIECO FRANCESCO	U.P.A. Bari	11.1
16	64240765509	DDRLGU54H27C983Z	ADDARIO LUIGI	U.P.A. Bari	
17	64240568135	GSTLNZ80A05A662G	AGOSTINACCHIO LORENZO	U.P.A. Bari	
18	64240401022	GSTSVT68S08I887S	AGOSTINELLO SALVATORE	U.P.A. Lecce	
19	64240727715	GSTSMN80R29D851R	AGOSTINELLO SIMONE	U.P.A. Lecce	11.1
20	64240156667	06309930722	AGR COUNTRY	U.P.A. Bari	
21	64240380788	GRSSVN74M31A285X	AGRESTI SAVINO	U.P.A. Bari	
22	64240724134	GRSVCN71L05A285O	AGRESTI VINCENZO	U.P.A. Bari	

23	64240122370	03177090713	AGRI BASILE DI BASILE MICHELE ANTONIO & C. S.S.	U.P.A. Foggia	
24	64240753729	07883880721	AGRI LAPORTA SOCIETA' AGRICOLA	U.P.A. Foggia	
25	64240548665	03355970710	AGRI TOUR PIETRAFITTA SOC.AGR. SAS DI VALENTE NICOLINO & C.	U.P.A. Foggia	
26	64240412649	02336470659	AGRI.ME. SPA	U.P.A. Bari	
27	64240283545	02421390739	AGRICOLA ABATERESTA S.R.L.	U.P.A. Taranto	
28	64240660957	GRCNTN67D07D205O	AGRICOLA ANTONIO	U.P.A. Foggia	
29	64240515532	01913040745	AGRICOLA ARCIPRETE DI STASI E C. S.S.	U.P.A. Brindisi	11.1
30	64240625406	91093120722	AGRICOLA BARBIERI SOC. SEMPLICE AGRICOLA	U.P.A. Bari	
31	64240486569	05140450726	AGRICOLA D. & P. SOCIETA' COOPERATIVA	U.P.A. Bari	
32	64240617544	00626860746	AGRICOLA D'ANTONA SRL	U.P.A. Brindisi	
33	64240124624	03704870710	AGRICOLA D'ANTUONO S.S.	U.P.A. Foggia	
34	64240595583	05806550728	AGRICOLA F.LLI VENTURA S.S. DI VENTURA FRANCESCO E C.	U.P.A. Bari	
35	64240555801	03240200711	AGRICOLA FALCARE DI MICHELE E ROCCO COCCIA - S.N.C.	U.P.A. Foggia	
36	64240387429	03947570713	AGRICOLA G.L. SOCIETA' SEMPLICE	U.P.A. Foggia	
37	64240491361	03652000716	AGRICOLA GARGANO SOCIET? COOPERATIVA A RL	U.P.A. Foggia	11.1
38	64240617130	GRCGLI68S55D643H	AGRICOLA GIULIA	U.P.A. Foggia	
39	64240129789	03850270715	AGRICOLA JESSYFLOR - S.R.L.	U.P.A. Foggia	11.1
40	64240119087	08544480968	AGRICOLA LDV SOCIETA' SEMPLICE	U.P.A. Brindisi	11.1
41	64240635884	03567820711	AGRICOLA MARRELLI S.R.L.	U.P.A. Foggia	11.1
42	64240835781	00554680751	AGRICOLA NUOVA GENERAZIONE - SOCIETA' COOPERATIVA	U.P.A. Lecce	
43	64240749115	02172380756	AGRICOLA ORIZZONTI NUOVI SOCIETA' COOPERATIVA	U.P.A. Lecce	
44	64240137840	03706390717	AGRICOLA RICUCCI MICHELE & FRANCESCO S.S.	U.P.A. Foggia	
45	64240667663	03300840752	AGRICOLA SANGIOVANNI DI PETITO STEFANIA E SCALINCI ANTONIA S.S.	U.P.A. Lecce	
46	64240586012	05142310654	AGRICOLA SANT'ANDREA S.S. SOCIETA' AGRICOLA	U.P.A. Foggia	11.1
47	64240585881	02843010733	AGRICOLA TIRLECCHIA S.R.L.	U.P.A. Taranto	
48	64240291738	00895630713	AGRICOLA VARANO S.N.C.	U.P.A. Foggia	
49	64240579850	02416400733	AGRICOLA VARRONE DEI FRATELLI ELIA SOCIETA' AGRICOLA	U.P.A. Taranto	
50	64240383147	07768130721	AGRIFAMILY SOC. AGRICOLA SEMPLICE	U.P.A. Bari	
51	64240397113	03695920714	AGRIFOGLIO SRL	U.P.A. Foggia	
52	64240536777	01913660732	AGRIGEST SRL	U.P.A. Taranto	
53	64240518452	03372580724	AGRIGIOIA S.A.S. DI ANDREA CANTORE & C. SOCIETA' AGRICOLA	U.P.A. Bari	
54	64240739793	05172540725	AGRIMAGGIORE DI DIBENEDETTO EMANUELE & C. S.S.	U.P.A. Foggia	
55	64240281069	07603520722	AGRINES DI CALIA AGNESE SAS	U.P.A. Bari	
56	64240626065	03711710727	AGRINOVA S.R.L.	U.P.A. Bari	
57	64240339826	03851870877	AGRIPOINT SOCIETA' AGRICOLA S.R.L.	U.P.A. Foggia	11.1
58	64240882783	03980270718	AGRISUD 2014 SRLS	U.P.A. Foggia	
59	64240473476	07036910722	AGRITURISMO MASSERIA VECCHIA PARISI SOCIETA' SEMPLICE AGRICOLA	U.P.A. Bari	

60	64240418125	02267240741	AGRITURRISI DI RUGGIERI MARIA PIA & C. SAS - SOCIETA' AGRICOLA	U.P.A. Brindisi	
61	64240412235	02046370710	AGRIVERDE SERVICE DI ABATANTUONO I. & C. SAS	U.P.A. Foggia	
62	64240411781	03266870710	AGRIVITIS SOC. COOP. AGRICOLA	U.P.A. Foggia	
63	64240278008	03045060716	AGROIN SOCIETA' SEMPLICE AGRICOLA DI CANNONE LORENZO & C.	U.P.A. Foggia	
64	64240225660	GRSGPP70A02B936B	AGROSI' GIUSEPPE	U.P.A. Lecce	
65	64240303855	TAISVR90C26C975I	AIUTO SAVERIO	U.P.A. Bari	
66	64240308136	LBAGLL71P56H096W	ALBA GISELLA	U.P.A. Bari	11.1
67	64240308953	LBNLRT62B04E506R	ALBANESE ALBERTO	U.P.A. Lecce	
68	64240490207	LBNCCT61L62F027D	ALBANESE CONCETTA PALMA	U.P.A. Taranto	
69	64240571055	LBNRCC55B22E471Q	ALBANESE ROCCO	U.P.A. Brindisi	
70	64240324968	LBNLRD52A29M132C	ALBANO LEONARDO	U.P.A. Foggia	
71	64240495792	LBNLNZ40D68B998Q	ALBENZIO LORENZINA	U.P.A. Bari	
72	64240381588	LSSCDG65D51I533I	ALESSI CLAUDIA GIUDITTA MARIA	U.P.A. Bari	
73	64240768362	02269380743	ALFIOR SOCIETA' AGRICOLA S.R.L.	U.P.A. Brindisi	
74	64240112157	LNANGL63B51E155Y	ALIANI ANGELA	U.P.A. Bari	
75	64240554176	LCNMRA62C01C514P	ALICINO MARIO	U.P.A. Foggia	
76	64240559852	LCNNLM90A03C514F	ALICINO NATALE MASSIMO	U.P.A. Foggia	
77	64240724159	LLGGNY88P68F262A	ALLEGRETTI GENNY	U.P.A. Brindisi	
78	64240491072	LSMPLA56A14C975C	ALOISIO MANGINI PAOLO	U.P.A. Bari	
79	64240617924	LTVLCU65D41G187B	ALTAVILLA LUCIA	U.P.A. Brindisi	
80	64240746186	LTVRRT88B25A662P	ALTAVILLA ROBERTO	U.P.A. Brindisi	
81	64240407011	LTVSVT49A01E471P	ALTAVILLA SALVATORE	U.P.A. Brindisi	
82	64240482832	LTRNNL58A30I072S	ALTIERI ANTONIO LUIGI	U.P.A. Foggia	
83	64240258398	LVSMDE68D20D643S	ALVISI EMIDIO	U.P.A. Foggia	
84	64240828182	02491040735	AMASTUOLA SOC. AGRICOLA S.S.	U.P.A. Taranto	11.1
85	64240282901	MTANGL52C48D508Z	AMATI ANGELA	U.P.A. Brindisi	
86	64240328365	MTLFNC86D06C975C	AMATULLI FRANCESCO	U.P.A. Brindisi	
87	64240327052	MTLFNC69B16A662E	AMATULLI FRANCESCO	U.P.A. Brindisi	
88	64240361812	MTLGMM71C67A662T	AMATULLI GIACOMA EMANUELA	U.P.A. Brindisi	
89	64240328852	MTLVMC51P27C975F	AMATULLI VITO MICHELE	U.P.A. Brindisi	
90	64240456109	07762640725	AMENDOLARA SOCIETA' AGRICOLA SOCIETA' A RESPONSABILITA' LIMITATA SEMPLIFICATA	U.P.A. Bari	11.1
91	64240367595	MRSSVN76M08A662S	AMERUOSO SAVINO	U.P.A. Bari	
92	64240683058	MCANTN60P18C424R	AMICO ANTONIO	U.P.A. Brindisi	
93	64240381075	MMTDNT58C19F784R	AMMATURO DONATO	U.P.A. Taranto	
94	64240856191	MMLSBN94S08L273V	AMMOLLO SABINO	U.P.A. Foggia	
95	64240592689	MDAMRA49S44F376P	AMODIO MARIA	U.P.A. Brindisi	
96	64240542551	MDAMHL51P19A662X	AMODIO MICHELE	U.P.A. Bari	
97	64240492120	MRSPMN75E01E549K	AMORUSO PRIMIANO	U.P.A. Foggia	11.1
98	64240226270	NCNGRZ50C62H643N	ANCONA -GUERRA GRAZIA	U.P.A. Foggia	

99	64240756219	NCRGNN71S18E506V	ANCORA GIOVANNI	U.P.A. Lecce	
100	64240925491	NDRLDA62B02D643W	ANDREANO ALDO	U.P.A. Foggia	11.1
101	64240573820	NDRNTN87C21D643D	ANDREANO ANTONIO	U.P.A. Foggia	11.1
102	64240924882	NDRNTN57P15D643H	ANDREANO ANTONIO	U.P.A. Foggia	
103	64240924890	NDRLCU86P22D643B	ANDREANO LUCA	U.P.A. Foggia	
104	64240388724	NDRNMR67S51A225I	ANDRIOLA ANNA MARIA	U.P.A. Bari	
105	64240910667	NDRPRI86M27G187Z	ANDRIOLA PIERO	U.P.A. Brindisi	11.1
106	64240536462	NDRNTN71D19D761O	ANDRIULO ANTONIO	U.P.A. Brindisi	11.1
107	64240454617	NDRDNL72E10D761R	ANDRIULO DANIELE	U.P.A. Brindisi	
108	64240453494	NDRMHL76T19D761A	ANDRIULO MICHELE	U.P.A. Brindisi	
109	64240595922	NLLDNC55A14F923U	ANELLI DOMENICO	U.P.A. Bari	11.1
110	64240359832	NLLMHL77L18C134H	ANELLI MICHELE	U.P.A. Bari	
111	64240378519	NMNNNT44A41G291M	ANEMONE ANTONIETTA	U.P.A. Bari	
112	64240727061	NGRNLN64T13C514A	ANGARANO ANGELANTONIO	U.P.A. Foggia	11.1
113	64240600227	NGRGPP62R66C514Z	ANGARANO GIUSEPPINA	U.P.A. Foggia	
114	64240701223	NGRVCN69D04C514I	ANGARANO VINCENZO	U.P.A. Foggia	11.1
115	64240155560	NGLMHL56T09L842H	ANGELICCHIO MICHELE	U.P.A. Foggia	
116	64240586319	NGLRSR77M44D643E	ANGELICOLA ROSARIA	U.P.A. Foggia	
117	64240305983	NGLNTN75S42A662J	ANGELILLO ANTONIA	U.P.A. Bari	11.1
118	64240573119	NGLNTN68R27L485F	ANGELINI ANTONIO	U.P.A. Lecce	
119	64240300281	NGLNNM91H53H096C	ANGELINI DE MICCOLIS ANTONIA MARIA	U.P.A. Taranto	
120	64240492369	NGLLCU66P52L920F	ANGELINI LUCIA	U.P.A. Taranto	
121	64240192720	NGLLNT51H08E986W	ANGELINI LUIGI ANTONIO	U.P.A. Taranto	
122	64240348975	NGLFNC44S10B923L	ANGIULI FRANCESCO	U.P.A. Bari	
123	64240379699	NGLGBT48C02A662E	ANGIULI GIAMBATTISTA	U.P.A. Bari	11.1
124	64240683785	NGLNGL76M31F784W	ANGIULLI ANGELO	U.P.A. Taranto	11.1
125	64240879706	NGLGNN62M23A149I	ANGIULLI GIOVANNI	U.P.A. Taranto	11.1
126	64240597001	02665690737	ANGIULLI SOCIETA' AGRICOLA ARL	U.P.A. Taranto	
127	64240374591	NGLNNG57H04G187Q	ANGLANI ANTONIO GIULIO	U.P.A. Brindisi	
128	64240554937	NGLGRG63S24G187S	ANGLANI GIORGIO	U.P.A. Brindisi	
129	64240618161	NGLMRT36C09L049P	ANGLISANI UMBERTO	U.P.A. Brindisi	
130	64240854568	NNLGNN56T29L920L	ANNELIO GIOVANNI	U.P.A. Brindisi	
131	64240078531	NNAMNN69H50E038X	ANNIO MARIANNA	U.P.A. Bari	
132	64240282729	04305160758	ANTARES DI SANTORO ALBERTO E SANTORO ELISA SOCIETA' SEMPLICE AGRICOLA	U.P.A. Lecce	
133	64240761144	NTLRCC53D30C424M	ANTELMI ROCCO	U.P.A. Brindisi	
134	64240696290	02789960735	ANTICA MASSERIA SURANI GRANDE SOCIETA' COOPERATIVA AGRICOLA	U.P.A. Taranto	
135	64240755468	03153260710	ANTICHI SAPORI SOCIETA' COOPERATIVA AGRICOLA	U.P.A. Foggia	11.1
136	64240633459	NTCFNC53H06F842W	ANTICO FRANCESCO PAOLO	U.P.A. Lecce	
137	64240350104	NTNCTN49H29H926J	ANTONACCI COSTANZO PIETRO	U.P.A. Foggia	

138	64240391538	NTNDVD80S28L219J	ANTONACCI DAVIDE	U.P.A. Bari	
139	64240521373	NTNFNC90H20H926Q	ANTONACCI FRANCESCO PAOLO	U.P.A. Foggia	
140	64240582532	NTNGNN70B14H096B	ANTONACCI GIOVANNI	U.P.A. Bari	
141	64240125068	NTNGPP65E28B829U	ANTONACCI GIUSEPPE	U.P.A. Foggia	
142	64240460861	NTNGPP74H69H926L	ANTONACCI GIUSEPPINA	U.P.A. Foggia	
143	64240608394	NTNVCN63B27A662F	ANTONACCI VINCENZO	U.P.A. Bari	
144	64240199931	NTNMSS78D66E815J	ANTONACI MARIA ASSUNTA	U.P.A. Lecce	
145	64240904389	NTNDNL90P28D862P	ANTONAZZO DANIELE	U.P.A. Lecce	11.1
146	64240491262	NTNVTI59R15B822R	ANTONAZZO VITO	U.P.A. Lecce	
147	64240617486	NTNFMN35A52E332H	ANTONELLI FILOMENA	U.P.A. Foggia	
148	64240745329	NTNMDL37T70E332O	ANTONELLI MARIA DELLA LIBERA	U.P.A. Foggia	
149	64240265864	NTNPLA52R43H501C	ANTONELLI PAOLA	U.P.A. Bari	
150	64240488953	NTNNCL73L27C136V	ANTONICELLI NICOLA	U.P.A. Taranto	
151	64240163333	NZVMTT61T19E885O	ANZIVINO MATTEO	U.P.A. Foggia	11.1
152	64240117933	PRZPTR49D22A285R	APRUZZESE PIETRO	U.P.A. Bari	
153	64240536769	03261130714	APULIA AGRICOLA S.A.S. DI MONTAGANO VINCENZO & C.	U.P.A. Foggia	
154	64240559043	03856050756	APULIA SAS DI SQUILLARIO C.& C.	U.P.A. Lecce	
155	64240218400	01920340666	AQUILA AGRICOLA DI MARRA E DE CASTRO - SOCIETA' SEMPLICE AGRICOLA	U.P.A. Brindisi	
156	64240135380	RCHFBA71B02D006W	ARACHI FABIO	U.P.A. Lecce	
157	64240339628	RMNGPP56L23F220F	ARAMINI GIUSEPPE	U.P.A. Bari	11.1
158	64240358966	RMNVCN91T16B619N	ARAMINI VINCENZO	U.P.A. Bari	
159	64240041778	RDNRSO68E44A225J	ARDINO ROSA	U.P.A. Taranto	
160	64240651014	RDTFLC67E16A285F	ARDITO FELICE	U.P.A. Bari	
161	64240688909	04019560756	ARES S.S. SOCIET? AGRICOLA	U.P.A. Lecce	
162	64240688883	RGNDDM82L29C741X	ARGENTIERI DAVIDE MARIA	U.P.A. Brindisi	
163	64240480349	RGNMSB62L71L280I	ARGENTIERO MARIA ISABELLA	U.P.A. Brindisi	
164	64240473211	RGNPTR55A06C424G	ARGENTIERO PIETRO	U.P.A. Brindisi	
165	64240109088	RGSNGL67R16D508Q	ARGESE ANGELO	U.P.A. Brindisi	
166	64240594586	RGSPTR54L06L920N	ARGESE PIETRO	U.P.A. Brindisi	
167	64240538930	RNALRT65T26L273L	ARIANO ALBERTO	U.P.A. Foggia	
168	64240114427	RNAFNN47B08I066V	ARIANO FERNANDO	U.P.A. Lecce	
169	64240358149	RNARSO84D67L049Z	ARINA ROSA	U.P.A. Taranto	
170	64240349635	RMNDNC74R14E223S	ARMIENTI DOMENICO	U.P.A. Bari	
171	64240190708	RMNPRI85S50A662J	ARMIENTI PIERA	U.P.A. Bari	
172	64240471215	RMNVRS66H68B998S	ARMIENTI VITA ROSA	U.P.A. Bari	11.1
173	64240172821	RMNSDT65M29E716A	ARMIENTO ESPEDITO	U.P.A. Foggia	11.1
174	64240448270	RMLLRD65A19E885D	ARMILLOTTA LEONARDO	U.P.A. Foggia	
175	64240323978	RPNMLN71C62A662C	ARPINO EMILIANA	U.P.A. Bari	
176	64240629978	SCLNTN49R18D862H	ASCALONE ANTONIO	U.P.A. Lecce	

177	64240761300	SCNRLL39C67G187L	ASCIANO ORNELLA	U.P.A. Brindisi	
178	64240382412	SCLLRM42A52L858V	ASCOLI LIBERA MARIA	U.P.A. Foggia	
179	64240506119	SPRGNR57D30A463B	ASPROMONTE GENNARO	U.P.A. Foggia	
180	64240066874	03459540757	ASSI S.R.L.	U.P.A. Lecce	
181	64240698601	07818580727	ASTRA SOCIETA AGRICOLA SRL	U.P.A. Bari	
182	64240628905	04082740715	ATENA DI SERRILLI GIORGIO E C. SOCIETA' SEMPLICE AGRICOLA	U.P.A. Foggia	11.1
183	64240715264	02100410741	ATHENA BIOFUTURA SOC. AGRICOLA SRL	I.P.A. - BRINDISI	
184	64240639324	CLLNRN51C60A463Y	AUCIELLO INCORONATA	U.P.A. Foggia	
185	64240191474	CLLPQL85M04A662Z	AUCIELLO PASQUALE	U.P.A. Bari	
186	64240722575	GLLMRS45D44E332R	AUGELLI MARIA ROSA	U.P.A. Foggia	
187	64240461042	GLLNZT58A45H926N	AUGELLO NUNZIATA	U.P.A. Foggia	
188	64240156709	RCCDNC59L21L109W	AURICCHIO DOMENICO	U.P.A. Bari	
189	64240320396	02220900712	AURORA DI DRAGANO ROSA E C. - S.A.S.	U.P.A. Foggia	
190	64240351029	TLLLGU69L29F839S	AUTIELLO LUIGI	U.P.A. Foggia	
191	64240663662	VLLMRA91C26C983X	AVELLA MARIO	U.P.A. Bari	
192	64240483541	VNAVLN51M25F637T	AVENA VITO LEONARDO	U.P.A. Taranto	
193	64240756565	VTBLCH76B20E716L	AVITABILE LUCA CHRISTIAN	U.P.A. Foggia	11.1
194	64240611935	VTBTRS57H25L049H	AVITABILE TERESIO	U.P.A. Brindisi	
195	64240394839	VTTGRZ67L46F262S	AVITTO GRAZIA	U.P.A. Bari	
196	64240616108	YRLNLC38L70H501H	AYROLDI CARISSIMO ANGELICA	U.P.A. Brindisi	
197	64240250809	05850110726	AZ AGR FLLI ALBERGA SS	U.P.A. Bari	
198	64240466926	05842310723	AZ AGR FLLI CHIMIENTI SS	U.P.A. Bari	
199	64240694642	05860210722	AZ AGR. ANT.MASSERIA MUSACCO	U.P.A. Bari	
200	64240589370	02430060737	AZ. AGR CATUCCI & DE LUCA DI CATUCCI F. E DE LUCA R.	U.P.A. Taranto	
201	64240221388	05103770722	AZ. AGR. "DEL CONTE" DEI F.LLI LELLA	U.P.A. Bari	
202	64240495305	06434650724	AZ. AGR. "IL BORGO DEGLI ULIVI S.S."	U.P.A. Bari	
203	64240675898	02007960749	AZ. AGR. AIA ANTICA DI GIANNINI GIOVANNI & FIGLI ROCCO E PAOLO	U.P.A. Brindisi	
204	64240453858	05992980721	AZ. AGR. CUNIGIOIA S.S.	U.P.A. Taranto	
205	64240725172	06769000727	AZ. AGR. DONNA FR. DI ROSELLI F. & C. SNC SOCIETA' AGRICOLA	U.P.A. Bari	
206	64240473666	07607290728	AZ. AGR. F.LLI MARINELLI S.S	U.P.A. Taranto	
207	64240371522	06345830720	AZ. AGR. GENCO-BORGHESE DI GENCO MARIA E BORGHESE ANGELO S.S.	U.P.A. Bari	
208	64240071247	05896250726	AZ. AGR. GIAMPIETRO NICOLA E DOMENICO S.S.	U.P.A. Bari	
209	64240560041	01331200764	AZ. AGR. I MACINALI SOCIETA AGRICOLA SEMPLICE	U.P.A. Bari	
210	64240499273	03892330758	AZ. AGR. LE LAME DI RUSSO ANTONELLO E RUSSO GIANLUIGI SOC SEMPLICE	U.P.A. Lecce	
211	64240340014	05858820722	AZ. AGR. LOSAVIO	U.P.A. Bari	
212	64240371720	06290410726	AZ. AGR. MONTEFERRO SOC. AGR. S.	U.P.A. Bari	
213	64240693925	02270040740	AZ. AGR. ROMITO SOCIETA' SEMPLICE AGRICOLA	U.P.A. Brindisi	
214	64240583613	06212110727	AZ. AGR. SS. SALVATORE DI CIRULLI R. & N. S.A.	U.P.A. Bari	
215	64240506945	05898690721	AZ. AGRI ZOOTECNICA DIBENEDETTO & C.	U.P.A. Bari	

216	64240634358	03521290712	AZ. AGRIC. F.LLI SILBA S.S.	U.P.A. Foggia	
217	64240159950	06310590721	AZ. AGRICOLA DEVITO G. & C. S. S.	U.P.A. Bari	
218	64240060497	05889870720	AZ. AGRICOLA LONGO FRANCESCO-D'ONGHIA ANNA SOCIETA' SEMPLICE	U.P.A. Bari	
219	64240396842	03456100712	AZ. AGRICOLA MORTELLITO DEGLI EREDI DI TALIA ISIDORO	U.P.A. Foggia	
220	64240548152	03358700718	AZ. AGRICOLA PALAGANO DI G.TONTI & C. SOC.AGR.SEMP	U.P.A. Foggia	
221	64240193710	07044760721	AZ. AGRO-ZOOTECNICA JAZZO ROSSO SOC. SEMPLICE	U.P.A. Bari	
222	64240220158	07009620720	AZ. DILEO A. & M. SOC. AGRICOLA SEMPLICE	U.P.A. Bari	11.1
223	64240222030	07010320724	AZ. LORUSSO P. & P. SOC.AGRICOLA SEMPLICE	U.P.A. Bari	11.1
224	64240057410	06345810722	AZ.AGR. MASSERIA S.GIOVANNI DI MASTRONARDI SERAFINA E BORGHESE S. S.S.	U.P.A. Bari	11.1
225	64240651071	03956760726	AZ.AGR. MASSERIA SALAMINA S.S. SOCIETA' AGRICOLA DI LEONE A.L.,DE MICCOLIS ANGELINI G.,C.,F.	U.P.A. Brindisi	
226	64240332003	06345860727	AZ.AGR. PELLEGRINO-BORGHESE DI PELLEGRINO ANNA E BORGHESE ANTONIO S.S.	U.P.A. Bari	
227	64240417259	07025270724	AZ.AGR. PERROTTA SOC. SEMPL.	U.P.A. Bari	
228	64240702262	05085180726	AZ.AGR. S. VINCENZO SOC. SEMPL.	U.P.A. Bari	
229	64240225892	02635080753	AZ.AGR. 'SCALILLA' DI DE PASCALIS DARIO & C S.S.AGRICOLA	U.P.A. Lecce	
230	64240337663	07546420725	AZ.AGR. TENUTE CHIAROMONTE SOCIETA' SEMPLICE	U.P.A. Bari	
231	64240225827	05454080721	AZ.AGR.BELVEDERE S.S.	U.P.A. Bari	
232	64240581567	07009040721	AZ.AGR.F.LLI SOLLAZZO SOC.SEMPLICE	U.P.A. Bari	
233	64240289864	02652170750	AZ.AGR.PIETRO MAZZARELLA DI SALVATORE E DARIO MAZZARELLA S.S.	U.P.A. Lecce	
234	64240495735	03437910718	AZ.AGRIC. POSTA DI TORREBIANCA DI LEPRI BENEDETTA & C. SOC.SEMPLICE	U.P.A. Foggia	
235	64240348249	03723020719	AZ.AGRICOLA MONTE DEVIA BIO S.S.	U.P.A. Foggia	
236	64240565339	05881690720	AZ.AGRICOLA PANZARELLO S.S.	U.P.A. Bari	
237	64240384178	04643090725	AZ.AGRICOLA PARENZA & BONADIE S.S. AGRICOLA	U.P.A. Bari	
238	64240692380	04793750755	AZIENDA AGRARIA CASTELLO FRISARI SOCIETA' SEMPLICE AGRICOLA	U.P.A. Lecce	11.1
239	64240562344	03414690754	AZIENDA AGRARIA DUCA CARLO GUARINI S.S. AGRICOLA	U.P.A. Lecce	
240	64240595682	03583900711	AZIENDA AGRARIA VIVAISUD S.A.S. DI GENNARO MANZULLI SOCIET? AGRICOLA	U.P.A. Foggia	
241	64240247623	07778780721	AZIENDA AGRICOLA "F.LLI CUPERTINO" SOC.SEMPL.	U.P.A. Bari	11.1
242	64240505160	00590150710	AZIENDA AGRICOLA ACQUAVIVA SNC	U.P.A. Foggia	
243	64240345427	04311570727	AZIENDA AGRICOLA ADDARIO CHIECO BALSAMO DEI GERMANI ADDARIO CHIECO S.S.	U.P.A. Bari	
244	64240212429	01491880744	AZIENDA AGRICOLA ADRIATICA VIVAI SOCIETA' SEMPLICE	U.P.A. Taranto	
245	64240369849	06522920724	AZIENDA AGRICOLA ALBERGO SOCIET? AGRICOLA SEMPLICE	U.P.A. Bari	
246	64240753232	05441280723	AZIENDA AGRICOLA ALL.CA.NO.S.S.	U.P.A. Bari	11.1
247	64240751400	02033390747	AZIENDA AGRICOLA ARGENTONE DEI F.LLI CAMASSA GIANCARLO E NINO WILLIAM	U.P.A. Brindisi	
248	64240596060	05456900728	AZIENDA AGRICOLA BELVEDERE NUOVA S.S.	U.P.A. Bari	
249	64240257531	03374940710	AZIENDA AGRICOLA CALABRESE DI CALABRESE MATTEO & C.	U.P.A. Foggia	
250	64240321667	06992290723	AZIENDA AGRICOLA CALESA SOCIETA' SEMPLICE	U.P.A. Bari	
251	64240917936	03077710733	AZIENDA AGRICOLA CICELLA S.R.L	U.P.A. Taranto	11.1
252	64240384004	06992080728	AZIENDA AGRICOLA COLLI SERENI DI VALLARELLA R. & PISTILLO E. S.S.	U.P.A. Bari	

253	64240490462	02147970731	AZIENDA AGRICOLA CONTINO DEI F.LLI MANSUETO	U.P.A. Taranto	
254	64240143079	03413490719	AZIENDA AGRICOLA COPPA SAN MICHELE	U.P.A. Foggia	
255	64240392965	06881580721	AZIENDA AGRICOLA CREANZA S.S.	U.P.A. Bari	
256	64240585584	06348490720	AZIENDA AGRICOLA DE CARLO-SOCIETA' AGRICOLA SEMPLICE	U.P.A. Bari	11.1
257	64240396529	03470990759	AZIENDA AGRICOLA DEI F.LLI DE GABRIELE S.S. SOCIETA' AGRICOLA	U.P.A. Taranto	
258	64240355624	03639310758	AZIENDA AGRICOLA DEI F.LLI DE VITIS GIANLUCA E GIUSEPPE SOC. SEMPLICE	U.P.A. Lecce	
259	64240485876	04309290759	AZIENDA AGRICOLA DEI GERMANI ROTUNDO MARIA CRISTINA E ANGELO SOCIETA' AGRICOLA SEMPLICE	U.P.A. Lecce	
260	64240651600	02204100743	AZIENDA AGRICOLA DEL BELVEDERE SOCIETA' AGRICOLA A R.L.	U.P.A. Brindisi	11.1
261	64240483368	03352380756	AZIENDA AGRICOLA DI LUBELLI PAOLA & CLEMENTINA S.S.	U.P.A. Lecce	
262	64240524781	03367020751	AZIENDA AGRICOLA DI PIERRO GIULIA E DI PIERRO LUISA S.S.	U.P.A. Lecce	11.1
263	64240612610	05516640728	AZIENDA AGRICOLA DI PIETRO SOC. COOP.	U.P.A. Bari	
264	64240637450	02191330733	AZIENDA AGRICOLA DOLCE MORSO DEI FRATELLI PEZZOLLA	U.P.A. Taranto	11.1
265	64240509576	05601350720	AZIENDA AGRICOLA ELLEDI	U.P.A. Bari	
266	64240135497	03584190759	AZIENDA AGRICOLA EREDI FRANCESCO RIZZELLI S.S.	U.P.A. Lecce	
267	64240597993	03631120759	AZIENDA AGRICOLA EREDI MANCARELLA CELESTE S.S.	U.P.A. Lecce	
268	64240207775	01181900729	AZIENDA AGRICOLA EREDI PUGLIESE	U.P.A. Bari	
269	64240420196	04569590724	AZIENDA AGRICOLA F.LLI GIGLIO GIUSEPPE & C.SS.	U.P.A. Bari	
270	64240450706	01523020764	AZIENDA AGRICOLA F.LLI IACOVIELLO S.S.	U.P.A. Bari	
271	64240684049	05139210727	AZIENDA AGRICOLA F.LLI MATERA SOCIETA' SEMPLICE	U.P.A. Taranto	
272	64240815858	02148080753	AZIENDA AGRICOLA F.LLI PALMA SRL	U.P.A. Lecce	
273	64240181368	00960590727	AZIENDA AGRICOLA F.LLI ROSSI SRL	U.P.A. Bari	
274	64240473591	05785210724	AZIENDA AGRICOLA F.LLI TAFUNI S.S.	U.P.A. Bari	
275	64240790564	01302650781	AZIENDA AGRICOLA FALCONE SAS DI LANDRISCINA MATILDE & C.	U.P.A. Foggia	
276	64240567574	06308950721	AZIENDA AGRICOLA FOGGIA DEL LAURO SOC. AGRICOLA SEMPLECE	U.P.A. Bari	
277	64240857405	05841580722	AZIENDA AGRICOLA FRATELLI ATTOLICO SOC.SEMPLICE	U.P.A. Bari	
278	64240215141	02902190723	AZIENDA AGRICOLA GERMANI TANDOI FILIPPO E ADALBERTO	U.P.A. Bari	
279	64240306130	05343910724	AZIENDA AGRICOLA GOFFREDO - PRISCIANTELLI S.S.	U.P.A. Bari	
280	64240695441	02962450736	AZIENDA AGRICOLA IL TRULLINO DI ROUSSIER FUSCO DANIELE E C. SOCIETA' AGRICOLA SEMPLICE	U.P.A. Taranto	
281	64240581914	03417340712	AZIENDA AGRICOLA ITALVERDE DI AGNELLI ASSUNTA SUNTIANA & C.S.A.S.	U.P.A. Foggia	
282	64240487070	04300770759	AZIENDA AGRICOLA LA CONTESSA DEI F.LLI GIANNACCARI MARCO E CELESTE	U.P.A. Lecce	11.1
283	64240192811	03207540752	AZIENDA AGRICOLA 'LA GRANDE' S.N.C. DI CASTELLANETA ANGELO & F.LLI	U.P.A. Lecce	
284	64240401089	05149170721	AZIENDA AGRICOLA LA QUERCIA DI GIRARDI FRANCESCO SOCIETA' AGRICOL A SEMPLICE	U.P.A. Bari	
285	64240248910	06009830727	AZIENDA AGRICOLA LAMALUNGA DI PORFIDO LUIGI & C. S.S.	U.P.A. Bari	
286	64240474656	03527980712	AZIENDA AGRICOLA LE TORRI S.R.L.	U.P.A. Foggia	
287	64240565057	07010590722	AZIENDA AGRICOLA LIANTONIO S.S.	U.P.A. Bari	
288	64240349155	02293040719	AZIENDA AGRICOLA LIMITONI S.S.	U.P.A. Foggia	
289	64240633079	05889850722	AZIENDA AGRICOLA LONGO STEFANO - LO GRECO NATALINA	U.P.A. Bari	
290	64240413845	02369650714	AZIENDA AGRICOLA MANGINI DI MANGINI MICHELE & F.LLI SAS	U.P.A. Foggia	

291	64240399366	04309210724	AZIENDA AGRICOLA MARTUCCI DI NICOLA MARTUCCI & C. S.A.S.	U.P.A. Brindisi	
292	64240350310	06290670725	AZIENDA AGRICOLA MASSERIA CANTONE SOC.AGR. SEMPLICE	U.P.A. Bari	
293	64240275509	03417530718	AZIENDA AGRICOLA MOGAVERO E GIULIANI SOCIET? SEMPLICE AGRICOLA	U.P.A. Foggia	
294	64240570263	07613940720	AZIENDA AGRICOLA NACUCCHI S.S.	U.P.A. Bari	
295	64240300166	02279870741	AZIENDA AGRICOLA NEGLIA SOCIETA' SEMPLICE AGRICOLA	U.P.A. Brindisi	
296	64240495560	05883200726	AZIENDA AGRICOLA PANTALONE DI ERASMO CAPONIO & FIGLI	U.P.A. Bari	
297	64240661765	03102390717	AZIENDA AGRICOLA PIANO VERGATO DI DI LELLA MARIA GIOVANNA & C. S.N.C.	U.P.A. Foggia	
298	64240824371	02152210742	AZIENDA AGRICOLA PUGLIESE SRL SOCIETA' AGRICOLA	U.P.A. Brindisi	11.1
299	64240535324	05894890721	AZIENDA AGRICOLA ROSA DEI VENTI DI TATONE MARGHERITA & TATON	U.P.A. Bari	
300	64240328381	06771710727	AZIENDA AGRICOLA SALENTINO SRL	U.P.A. Bari	
301	64240543526	05839560728	AZIENDA AGRICOLA SCHIAVARELLI & C. S.S.	U.P.A. Bari	
302	64240357026	00381210731	AZIENDA AGRICOLA SCIALPI GIOVANNI E SCIALPI ANGELA	U.P.A. Taranto	
303	64240319802	06994470729	AZIENDA AGRICOLA SPADAFINA SS	U.P.A. Bari	
304	64240710695	04408540757	AZIENDA AGRICOLA SPIRDO SSA	U.P.A. Lecce	
305	64240434544	05167960722	AZIENDA AGRICOLA TARULLI S.R.L. SOCIETA' AGRICOLA	U.P.A. Bari	
306	64240357109	03940910718	AZIENDA AGRICOLA TAVOLIERE BIO S.S.	U.P.A. Foggia	11.1
307	64240307674	07001200729	AZIENDA AGRICOLA TOSCANO - CAMPANELLI	U.P.A. Bari	
308	64240202867	06995050728	AZIENDA AGRICOLA VOLPA MARIA PIA & C. S.S.	U.P.A. Bari	
309	64240746806	06471250727	AZIENDA DEL CONTE DI MINAFRA GIUSEPPE & C. SOCIETA' AGRICOLA IN ACCOMANDITA SEMPLICE	U.P.A. Bari	
310	64240925582	07473950728	AZIENDA FRATELLI PATRUNO SOCIETA' SEMPLICE AGRICOLA	U.P.A. Bari	
311	64240272340	02312330711	AZIENDE AGRICOLE BRASCHI SOC.SEMPLICE DI BRASCHI MATTEO & DILERNIA TIZIANA	U.P.A. Foggia	
312	64240482493	ZZLRRT91B53B506D	AZZOLINI ROBERTA	U.P.A. Lecce	11.1
313	64240016085	03652180716	B.D. SOCIETA' AGRICOLA S.R.L.	U.P.A. Foggia	
314	64240612693	BCCBTL50E24C741L	BACCARO BARTOLOMEO	U.P.A. Brindisi	
315	64240287413	BCCGNR59M25I053W	BACCELLIERI GENNARO	U.P.A. Bari	
316	64240661120	BFNRNN46S58H839U	BAFUNNO ROSANNA	U.P.A. Foggia	
317	64240526927	BGLCSR57M48L419O	BAGLIVO CESARIA	U.P.A. Lecce	
318	64240699583	BGNTRM86C26C741F	BAGNULO TEODORO EMANUELE	U.P.A. Brindisi	
319	64240228490	BRDFNC62M65A015Q	BAIARDI FRANCA	U.P.A. Foggia	
320	64240368809	BLDNTN53B25A514I	BALDARI ANTONIO	U.P.A. Taranto	
321	64240181319	BLDNMR47D46B506H	BALDASSARRE ANNA MARIA	U.P.A. Bari	
322	64240200119	BLNNMR59H54E815N	BALENA ANNA MARIA	U.P.A. Lecce	
323	64240715371	BLSGRZ91E56D761J	BALESTRA GRAZIA	I.P.A. - BRINDISI	
324	64240915666	BLSMLN63T48F152S	BALESTRA MARILENA	U.P.A. Brindisi	
325	64240674693	BLSFNC63R06A669D	BALESTRUCCI FRANCESCO	U.P.A. Bari	
326	64240241964	BLCNGL63E44F220E	BALICE ANGELA	U.P.A. Bari	
327	64240071080	BNCRSL53B53I962W	BANCONE ROSALIA	U.P.A. Foggia	
328	64240063913	BRSFNN49B01L273L	BARASSI FERNANDO	U.P.A. Foggia	11.1

329	64240162608	BRBFVN57A68F604Q	BARBA FLAVIANA	U.P.A. Lecce	
330	64240217584	BRBVCN69M08B792T	BARBAGALLO VINCENZO	U.P.A. Lecce	
331	64240461190	BRBLSN80C04H926B	BARBANO ALESSANDRO	U.P.A. Foggia	
332	64240461356	BRBNNA86P47H926O	BARBANO ANNA	U.P.A. Foggia	
333	64240573945	BRBMLN52H50H926Z	BARBANO MARIA LEONARDA	U.P.A. Foggia	
334	64240543864	BRBNCL51D02H926N	BARBANO NICOLA	U.P.A. Foggia	
335	64240226650	BRBLRZ76A47B619O	BARBAROSSA LUCREZIA	U.P.A. Bari	
336	64240433959	BRBLGU75P25A883H	BARBERA LUIGI	U.P.A. Bari	
337	64240435269	BRBRCR70A26F284O	BARBERA RICCARDO	U.P.A. Bari	
338	64240417200	BRBRND62H29L049V	BARBERIO ARMANDO	U.P.A. Taranto	
339	64240486403	BRBSVR89E26I330F	BARBERIO SAVERIO	U.P.A. Bari	
340	64240320891	BRLNTN56D30A225H	BARILE ANTONIO	U.P.A. Bari	
341	64240165205	BRLMHL42A01L109B	BARILE MICHELE	U.P.A. Bari	
342	64240437216	BRLSVN50A01A285Y	BARILE SAVINO	U.P.A. Bari	
343	64240347449	BRLDLA57M68F220A	BARLETTA ADELE	U.P.A. Bari	
344	64240839817	BRLNGL47L12G187N	BARLETTA ANGELO	U.P.A. Taranto	
345	64240879607	BRLCRN43A44D508B	BARLETTA CATERINA	U.P.A. Bari	
346	64240896338	BRLCRI52R56L920N	BARLETTA CIRA	U.P.A. Brindisi	
347	64240505574	BRLGNR67H19F220I	BARLETTA GENNARO	U.P.A. Bari	11.1
348	64240839825	BRLGNN85C26L049N	BARLETTA GIOVANNI PIETRO	U.P.A. Taranto	
349	64240346516	BRLMHL53D05F220G	BARLETTA MICHELE	U.P.A. Bari	
350	64240688040	BRLMHL73P26C424T	BARLETTA MICHELE	U.P.A. Brindisi	
351	64240641668	BRLPMP46B19I045C	BARLETTA POMPEO	U.P.A. Brindisi	
352	64240881462	BRNLNN79C53H096A	BARNABA ILANIA ANNALISA	U.P.A. Bari	
353	64240101390	BRNNCL64P20A662N	BARNABA NICOLA	U.P.A. Bari	
354	64240071817	BRZDNC89C18A662O	BAROZZI DOMENICO	U.P.A. Bari	
355	64240660023	BRRMHL69L07L273K	BARREA MICHELE	U.P.A. Foggia	11.1
356	64240399333	BRTMRA52A57L220E	BARTOLOMEO MARIA	U.P.A. Bari	
357	64240477063	BRTNCL54H20L220M	BARTOLOMEO NICOLA	U.P.A. Bari	
358	64240581088	BRTSVR73B18E223E	BARTOLOMEO SAVERIO	U.P.A. Bari	11.1
359	64240247045	BRTSVN62T09L220N	BARTOLOMEO SAVINO	U.P.A. Bari	
360	64240570545	BSNNLM42P69B829V	BASANISI ANGELA MICHELA	U.P.A. Foggia	
361	64240611711	BSLLMR64S49I158A	BASILE ALTOMARE MARIA	U.P.A. Foggia	
362	64240601340	BSLNNP86H19H926X	BASILE ANTONIO PIO	U.P.A. Foggia	
363	64240092086	BSLFNC57C06A662L	BASILE FRANCESCO	U.P.A. Taranto	
364	64240637831	BSLFNC76D16I158X	BASILE FRANCESCO	U.P.A. Foggia	
365	64240557039	BSLGPP67H18Z401J	BASILE GIUSEPPE	U.P.A. Foggia	
366	64240605325	BSLGPP61B02B829G	BASILE GIUSEPPE	U.P.A. Foggia	
367	64240512489	BSLMRA54S47B829F	BASILE MARIA	U.P.A. Foggia	11.1

368	64240261137	BSLMHL86S13B619P	BASILE MICHELE COSIMO DAMIANO	U.P.A. Bari	
369	64240547725	BSLRCP93P13H926J	BASILE ROCCO PIO ANTONIO	U.P.A. Foggia	
370	64240343067	BSLRSO67S48B829J	BASILE ROSA	U.P.A. Foggia	
371	64240609277	BSLRLB92E71H926Y	BASILE ROSALBA	U.P.A. Foggia	
372	64240584553	BSLVCN38E08A225U	BASILE VINCENZO	U.P.A. Bari	
373	64240187100	BTTGRZ61T60E155B	BATTISTA GRAZIA	U.P.A. Bari	
374	64240251195	BVRLCU87H59A048C	BAVARO LUCIA	U.P.A. Bari	
375	64240251021	BVRMNC63L56A048Z	BAVARO MARIA NICOLETTA CARMELA	U.P.A. Bari	
376	64240641213	90211290730	BAX SOCIETA' SEMPLICE AGRICOLA	U.P.A. Taranto	
377	64240659611	BLENNA42A41L776P	BELI ANNA	U.P.A. Lecce	
378	64240688479	BLLGPP80C04A048S	BELLACOSA GIUSEPPE	U.P.A. Bari	
379	64240585576	04284230754	BELLANOA SAS SOC.AGR. DI DE SIMONI SONIA & C.	U.P.A. Lecce	
380	64240063269	BLLDND46C27I045C	BELLANOVA EDMONDO ANTONIO	I.P.A. - BRINDISI	
381	64240326864	BLLSVT65R22C335S	BELLISARIO SALVATORE	U.P.A. Lecce	
382	64240479671	BLLNNL83P51A893U	BELLOMO ANTONELLA	U.P.A. Bari	
383	64240113320	BLLGLI52E01A893O	BELLOMO GIULIO	U.P.A. Bari	
384	64240486148	BLLVCN81D01A893M	BELLOMO VINCENZO	U.P.A. Bari	
385	64240833521	BLLPVT48E02F205J	BELLONI PAOLO VITTORIO MARIA	U.P.A. Brindisi	
386	64240070108	BLMKTA76P70L273N	BELMONTE KATIA	U.P.A. Foggia	11.1
387	64240144697	BLMLRN73R68H926D	BELMONTE LIBERA ANNA	U.P.A. Foggia	
388	64240666723	BLMMHL83D02F284A	BELMONTE MICHELE	U.P.A. Taranto	
389	64240388062	BLPGCR71S13C633D	BELPULSI GIANCARLO	U.P.A. Foggia	
390	64240579041	BNGSFN61P24D883J	BENEGIAMO STEFANO	U.P.A. Lecce	
391	64240303368	BNTLGN53M21L565P	BENOTTO LUIGINO	U.P.A. Bari	
392	64240389326	BNVGNN79A08E223W	BENVENUTO GIOVANNI	U.P.A. Bari	
393	64240389847	BNVGPP88T25E223R	BENVENUTO GIUSEPPE	U.P.A. Bari	
394	64240530887	BRRGPR67H18H645T	BERARDI GIAMPIERO	U.P.A. Bari	11.1
395	64240320487	BRRNTN65L13A048R	BERARDINO ANTONIO	U.P.A. Bari	
396	64240665584	BRLDNT75P04A225N	BERLOCO DONATO	U.P.A. Bari	11.1
397	64240516845	BRLFNC70S49A225S	BERLOCO FRANCESCA	U.P.A. Bari	11.1
398	64240266102	BRLNLT86S46A662J	BERLOCO NICOLETTA	U.P.A. Bari	11.1
399	64240566451	BRNNTN48P64F784V	BERNARDI ANTONIA	U.P.A. Taranto	
400	64240895942	BRNNTN67H24L049I	BERNARDI ANTONIO	U.P.A. Taranto	11.1
401	64240219481	BRNCSM65E27D422A	BERNARDI COSIMO	U.P.A. Brindisi	
402	64240836292	BRNCMV63H20F152B	BERNARDI COSIMO VALERIO	U.P.A. Brindisi	11.1
403	64240827986	BRNGNN32E27D422C	BERNARDI GIOVANNI LUCIO	U.P.A. Brindisi	
404	64240206108	BRNMSL62E23D422W	BERNARDI MARIO SALVATORE	U.P.A. Brindisi	
405	64240226452	BTTNGL88M31F842X	BETTANI ANGELO	U.P.A. Lecce	
406	64240635512	BTTVCN61L20L328E	BETTI VINCENZO	U.P.A. Bari	11.1

407	64240190765	BVLRST94A59C983H	BEVILACQUA ERNESTA	U.P.A. Bari	
408	64240235032	02890190735	BIAGRI S.R.L.	U.P.A. Taranto	
409	64240550638	BNCCMN36P14C514Y	BIANCARDI CARMINE	U.P.A. Foggia	
410	64240695276	BNCMHL80A27D612R	BIANCARDI MICHELE	U.P.A. Foggia	11.1
411	64240489175	BNCNTN62R31I018L	BIANCHINI ANTONIO	U.P.A. Taranto	
412	64240634861	BNCNLN52T02E038F	BIANCO ANGELO ANTONIO	U.P.A. Bari	
413	64240338232	BNCNNA76H61H096Z	BIANCO ANNA	U.P.A. Bari	
414	64240359949	BNCFNC85D28G478I	BIANCO FRANCESCO	U.P.A. Taranto	
415	64240924171	BNCFNC44E24D422T	BIANCO FRANCESCO GIUSEPPE	U.P.A. Taranto	
416	64240518205	BNCMRA75H45H096W	BIANCO MARIA	U.P.A. Bari	
417	64240535001	BNCMRA69S41F784N	BIANCO MARIA	U.P.A. Taranto	
418	64240573283	BNCMTT73P17F784N	BIANCO MATTEO	U.P.A. Taranto	
419	64240279451	BNCRSR60T53E038C	BIANCO ROSARIA	U.P.A. Bari	
420	64240181939	BNCVNT51S21H749Z	BIANCO VITO ANTONIO	U.P.A. Bari	11.1
421	64240617429	BNCNGL48A48H926N	BIANCOFIORE ANGELA	U.P.A. Foggia	
422	64240655577	BNCNTN25B04H926S	BIANCOFIORE ANTONIO	U.P.A. Foggia	
423	64240624334	BNCGPP68A05H926U	BIANCOFIORE GIUSEPPE	U.P.A. Foggia	
424	64240461448	BNCLCN48A08H926Z	BIANCOFIORE LUCIANO	U.P.A. Foggia	
425	64240712188	BNCMLG58L54H926U	BIANCOFIORE MARIA LUIGIA	U.P.A. Foggia	
426	64240230595	BNCNCL67S29H926T	BIANCOFIORE NICOLA	I.P.A. - FOGGIA	
427	64240669305	BNCSVT61C03H926I	BIANCOFIORE SALVATORE	U.P.A. Foggia	
428	64240622890	BNCVCN77D17H926V	BIANCOFIORE VINCENZO	U.P.A. Foggia	
429	64240617338	BNCMNT44H53D121M	BIANCOLI MARIA ANTONIETTA	U.P.A. Lecce	
430	64240618401	01784820746	BIELLE E RUSSO DI BIANCA LEOZAPPA S.A.S.	U.P.A. Brindisi	
431	64240174611	BNTMDL71T63A662Y	BINETTI MARIA ADELAIDE	U.P.A. Taranto	
432	64240155784	BNTPQL73B12A662H	BINETTI PASQUALE	U.P.A. Taranto	
433	64240261848	07047650721	BIO PELLEGRINO SOCIETA' SEMPLICE AGRICOLA	U.P.A. Bari	
434	64240349494	07450380725	BIO PER NATURA SOCIETA' AGRICOLA S.R.L.	U.P.A. Bari	
435	64240331336	03728030713	BIOCARCHIA S.S.	U.P.A. Foggia	
436	64240340022	07052230724	BIOLOGICA PENTIMONE SOCIETA' SEMPLICE	U.P.A. Bari	
437	64240598132	07612560727	BIOUVA SOCIETA' AGRICOLA SRL	U.P.A. Taranto	
438	64240470068	BRRVTI49M12L220Z	BIRARDI VITO	U.P.A. Bari	
439	64240451936	BSCRNG64A52H926L	BISCEGLIA ARCANGELA	U.P.A. Foggia	
440	64240193629	BSCGNN36B12F059J	BISCEGLIA GIOVANNI MATTEO	U.P.A. Foggia	
441	64240573929	BSCMMC90R58D643H	BISCEGLIA MARIA MICHELA	U.P.A. Foggia	
442	64240113346	BSCRFL88L54A893O	BISCEGLIE RAFFAELLA	U.P.A. Bari	
443	64240551297	BSCNDR67S29H501H	BISCOGLI ANDREA	U.P.A. Bari	
444	64240123477	BSCGNN56D25L219L	BISCOTTI GIOVANNI ALBERTO	U.P.A. Foggia	
445	64240218012	BSCSCR69R20I024O	BISCOTTI OSCAR	U.P.A. Foggia	

446	64240554051	02648700736	BISCOZZI SOCIETA' AGRICOLA A R.L.	U.P.A. Taranto	
447	64240225082	BTLGPP57A19E036J	BITELLA GIUSEPPE	U.P.A. Taranto	11.1
448	64240298295	BTTFLC56E12E036X	BITETTI FELICE	U.P.A. Taranto	
449	64240725958	BTTNCL75C07A048A	BITETTI NICOLA	U.P.A. Bari	
450	64240367355	BZZFNC54R09E223J	BIZZOCO FRANCESCO	U.P.A. Bari	
451	64240176244	BLSRRT91R10A662V	BLASI ROBERTO	U.P.A. Bari	
452	64240364899	BLVDRD88R19I119S	BLEVE EDUARDO	U.P.A. Lecce	
453	64240877239	BTTRSN47B44F205X	BOATTI ROSSANA ADRIANA	U.P.A. Brindisi	
454	64240657532	BCLGNR47A28B357N	BOCALE GENNARO CIRILLO	U.P.A. Foggia	
455	64240456075	BCCMHL48E19H645E	BOCCACCIO MICHELE	U.P.A. Bari	
456	64240444717	BCCMHL32S41H926N	BOCCI MICHELINA	U.P.A. Foggia	
457	64240385431	BMBMRA61S08A883J	BOMBINI MAURO	U.P.A. Foggia	
458	64240437430	BMBVCN71L25A662K	BOMBINI VINCENZO NICOLA	U.P.A. Foggia	
459	64240641932	BNSMNL85A10A893A	BONASIA EMANUELE	U.P.A. Bari	
460	64240566147	BNGFMN66C45I330W	BONGALLINO FILOMENA	U.P.A. Bari	11.1
461	64240457628	BNZPLG77M23L219U	BONIZIO PIERLUIGI	U.P.A. Bari	
462	64240274833	BNRGTN78D01E038J	BONORA GAETANO	U.P.A. Taranto	
463	64240313771	BNRVTI67A19E469T	BONORA VITO	U.P.A. Taranto	11.1
464	64240184792	BRZGPP84R21H926M	BORAZIO GIUSEPPE	U.P.A. Foggia	
465	64240214573	BRZMTT78B28H985Y	BORAZIO MATTEO	U.P.A. Foggia	
466	64240325171	BRRGPP63L29D643T	BORRELLI GIUSEPPE MICHELE	U.P.A. Foggia	
467	64240412680	BRRMRA54T17H898S	BORRELLI MARIO	U.P.A. Foggia	
468	64240076337	BRRMRA65L07D643L	BORRELLI MAURO	U.P.A. Foggia	
469	64240384467	00542880778	BOTROMAGNO SOCIETA' AGRICOLA A RESPONSABILITA' LIMITATA	U.P.A. Bari	
470	64240295226	BTTDNC68H11E223N	BOTTALICO DOMENICO	U.P.A. Bari	
471	64240071189	BVOGPP71C11C514B	BOVE GIUSEPPE	U.P.A. Foggia	
472	64240588695	BZZNGL61L63F052G	BOZZA ANGELA	U.P.A. Taranto	
473	64240547451	BZZNNA73H70H096C	BOZZA ANNA	U.P.A. Taranto	
474	64240272928	BZZRNG65A31L049W	BOZZA ARCANGELO	U.P.A. Taranto	
475	64240613725	BZZDNC59T44C136M	BOZZA DOMENICA ROSA	U.P.A. Taranto	
476	64240505277	BZZFMN64R64E469K	BOZZA FILOMENA	U.P.A. Taranto	
477	64240640637	BZZGNN52B26D643S	BOZZA GIOVANNI	U.P.A. Foggia	
478	64240507943	BZZMHL53T09E469X	BOZZA MICHELE	U.P.A. Taranto	
479	64240400230	BRCPMN58R26G761N	BRACCIA PRIMIANO EUGENIO	U.P.A. Foggia	11.1
480	64240461588	BRMNLF51E26H926M	BRAMANTE ANGELO FELICE	U.P.A. Foggia	
481	64240461703	BRMNNM38D55H926J	BRAMANTE ANTONIA MARIA	U.P.A. Foggia	
482	64240461885	BRMGLN53B67H926M	BRAMANTE GIULIANA	U.P.A. Foggia	
483	64240449286	BRMGPP62A11H926T	BRAMANTE GIUSEPPE	U.P.A. Foggia	11.1
484	64240462099	BRMGPP45S05H926N	BRAMANTE GIUSEPPE LEONARDO	U.P.A. Foggia	

485	64240200986	BRMGPP77S62Z301I	BRAMANTE GIUSEPPINA	U.P.A. Foggia	
486	64240462214	BRMMGB57H67H926M	BRAMANTE MARIA GABRIELLA	U.P.A. Foggia	
487	64240462321	BRMPRZ60L60H926Y	BRAMANTE PATRIZIA	U.P.A. Foggia	
488	64240462396	BRMVTR49S26H926X	BRAMANTE VITTORIO	U.P.A. Foggia	
489	64240902888	BRMDNS51D54F623K	BRAMATO ADRIANA SILVIA LOREDANA	U.P.A. Lecce	
490	64240158556	BRNGPP47R02I066Q	BRANCASI GIUSEPPE	U.P.A. Brindisi	
491	64240653713	BRNDNC31A03B809P	BRANDI DOMENICO	U.P.A. Brindisi	
492	64240344214	BRNSPE62A64F220E	BRANDI EUSAPIA	U.P.A. Bari	
493	64240692950	BRNRCR64H19F220R	BRANDI RICCARDO	U.P.A. Bari	
494	64240302345	BRNGPP66S14L425J	BRANDONISIO GIUSEPPE GIOVANNI	U.P.A. Bari	11.1
495	64240510418	BRSLRT90C71H926P	BRASCHI ALBERTA	U.P.A. Foggia	11.1
496	64240568945	BRSVTI70L15L049O	BRESCIA VITO	U.P.A. Taranto	
497	64240191565	BRCMTR64H54B180V	BRICCHETTO MARIATERESA	U.P.A. Brindisi	
498	64240451928	BRNGPP44L22E036E	BRIENZA GIUSEPPE	U.P.A. Taranto	
499	64240549762	BRNMCN38D68D463J	BRUNDESINI MARIA CONCETTA	U.P.A. Taranto	
500	64240497244	BRNGNN47R62B822I	BRUNETTA GIOVANNA ALESSANDRA	U.P.A. Lecce	
501	64240470506	BRNMLN64S46E882W	BRUNETTI MARIA LEONARDA	U.P.A. Taranto	
502	64240389904	BRNRRT59T46H501A	BRUNETTI ROBERTA	U.P.A. Bari	
503	64240076212	BRNNGL73C53C424F	BRUNO ANGELA	U.P.A. Taranto	
504	64240227047	BRNCLF77L02A048B	BRUNO CARLO FABIO	U.P.A. Bari	
505	64240480034	07779490726	BRUNO DONATO & C. S.R.L. - SOCIETA' AGRICOLA	U.P.A. Bari	
506	64240166435	BRNGDE78E25B180J	BRUNO EGIDIO	U.P.A. Brindisi	
507	64240434643	BRNMNL63A07A285M	BRUNO EMANUELE	U.P.A. Bari	
508	64240613501	BRNGNN66M50B180B	BRUNO GIOVANNA	U.P.A. Brindisi	
509	64240182077	BRNGRZ45P61A048T	BRUNO GRAZIA	U.P.A. Bari	
510	64240604179	BRNLGU83T02A662U	BRUNO LUIGI	U.P.A. Bari	
511	64240435459	BRNMRA74D03A669E	BRUNO MAURO	U.P.A. Bari	
512	64240659801	BRNMNC74H55C514W	BRUNO MONICA	U.P.A. Foggia	
513	64240077970	BRNTRS84T65D643L	BRUNO TERESA	U.P.A. Foggia	
514	64240794954	BBBRCC54M21F637Y	BUBBICO ROCCO	U.P.A. Taranto	
515	64240649075	BCCTTR51H09A662F	BUCCI ETTORE	U.P.A. Bari	
516	64240675658	BDRFNC54E16H501W	BUDRAGO FRANCO	U.P.A. Foggia	
517	64240453957	BNZDNC74D18H926Y	BUENZA DOMENICO	U.P.A. Foggia	
518	64240762191	BFNDRA73M24B822I	BUFANO DARIO	U.P.A. Lecce	
519	64240357521	BFNLBT65D68A048B	BUFANO ELISABETTA	U.P.A. Bari	
520	64240427142	BFNLNU76E62B822Q	BUFANO LUANA	U.P.A. Lecce	
521	64240431599	BFNMRC72R63C335I	BUFANO MARIA ARCONA	U.P.A. Lecce	
522	64240122172	BLZFNC46D27A662Y	BULZACCHELLI FRANCESCO PAOLO	U.P.A. Foggia	
523	64240050050	BLZPFR70B09A048L	BULZACCHELLI PAOLO FRANCESCO	U.P.A. Bari	

524	64240144887	BUOGLM34S44E332E	BUO GIROLAMA	U.P.A. Foggia	
525	64240145074	BUOLRD90T20H926G	BUO LEONARDO	U.P.A. Foggia	
526	64240350641	BNMFPP88H19A225K	BUONAMASSA FILIPPO	U.P.A. Bari	
527	64240350872	BNMGPP63E13E155I	BUONAMASSA GIUSEPPE DOMENICO	U.P.A. Bari	
528	64240577847	BNDMHL64E29B829Y	BUONDIOLI MICHELE	U.P.A. Foggia	
529	64240122867	BNGDVD72C30I158A	BUONGIORNO DAVIDE	U.P.A. Foggia	11.1
530	64240825311	BQCGRG47M26A662O	BUQUICCHIO GIORGIO	U.P.A. Bari	11.1
531	64240290375	BQCVCN55D22A893X	BUQUICCHIO VINCENZO	U.P.A. Bari	
532	64240321329	BRSVNI78C24E506V	BURSOMANNO IVAN	U.P.A. Lecce	
533	64240463394	BTTFRZ81D25E506P	BUTTAZZO FABRIZIO	U.P.A. Lecce	
534	64240664470	CCCNCL75A24I330Q	CACCIAPAGLIA NICOLA	U.P.A. Bari	
535	64240614400	CFRVRZ58P43F152S	CAFORIO AVA GRAZIA	U.P.A. Brindisi	
536	64240205159	CFRCSM55A01E471F	CAFORIO COSIMO	U.P.A. Brindisi	
537	64240403853	CGGRNI82E66A225M	CAGGIANO IRENE	U.P.A. Bari	
538	64240410692	CGGPLA94S19A225U	CAGGIANO PAOLO	U.P.A. Bari	
539	64240458162	CGNCHR52M56L109W	CAGNETTA CHIARA	U.P.A. Bari	
540	64240458063	CGNDMN49H19L109Y	CAGNETTA DAMIANO	U.P.A. Bari	
541	64240156790	CGNGPP61T13L109V	CAGNETTA GIUSEPPE	U.P.A. Bari	
542	64240438768	CFFGPP61T24B792Q	CAIAFFA GIUSEPPE LUIGI	U.P.A. Lecce	
543	64240134649	CFFMRA39D55L711J	CAIAFFA MARIA	U.P.A. Lecce	
544	64240291506	CTAMHL76B16H645N	CAIATO MICHELE	U.P.A. Bari	
545	64240852885	CRAMLS88P60H501K	CAIRO MARIA ELISA	U.P.A. Lecce	
546	64240689105	CLBLSN64M28F842N	CALABRESE ALESSANDRO	U.P.A. Lecce	
547	64240497988	CLBMCL80P44A662B	CALABRESE IMMACOLATA TEA	U.P.A. Bari	
548	64240527503	CLBLRD69A22F052I	CALABRIA LEONARDO	U.P.A. Taranto	
549	64240603882	CLMMGR68B64F205J	CALAMITA MARIA GRAZIA	U.P.A. Bari	
550	64240194510	CLMRRT46T01G187I	CALAMO SPECCHIA ROBERTO MARIA	U.P.A. Brindisi	
551	64240563938	CLCSRG60L15C978F	CALCAGNILE SERGIO	U.P.A. Lecce	
552	64240156535	CLDBGI81S10L109J	CALDAROLA BIAGIO	U.P.A. Bari	11.1
553	64240338935	CLDSVT56C23E155V	CALDERONI SALVATORE	U.P.A. Bari	
554	64240093415	CLALSN88S11A662P	CALIA ALESSANDRO	U.P.A. Bari	
555	64240064002	CLADNL86E24A662S	CALIA DANILO	U.P.A. Bari	
556	64240032637	CLAFNC84M21A662J	CALIA FRANCESCO	U.P.A. Bari	
557	64240521282	CLAGCH52P02A225A	CALIA GIOACCHINO NICOLA	U.P.A. Bari	
558	64240083259	CLAGNN55E09A225U	CALIA GIOVANNI	U.P.A. Bari	
559	64240202115	02793520731	CALIA S.R.L. SOCIETA' AGRICOLA	U.P.A. Taranto	
560	64240618591	CLNGRZ31P61C424K	CALIANDRO GRAZIA	U.P.A. Brindisi	
561	64240659074	CLNMCL82B24F152H	CALIANDRO MARCELLO	U.P.A. Brindisi	
562	64240449427	CLNLSU47S63D701K	CALIENNO LUISA	U.P.A. Foggia	

563	64240861571	CLSGRZ72S45F923U	CALISI GRAZIA	U.P.A. Bari	11.1
564	64240136107	CLALCN56H61I819H	CALO' LIANA CONCETTA	I.P.A. - BRINDISI	
565	64240370284	CLVPRZ66H70L049B	CALVIELLO PATRIZIA	U.P.A. Taranto	
566	64240640199	CMRLGU40D01H926C	CAMARDELLA LUIGI	U.P.A. Foggia	
567	64240913869	CMSCLL72B57F101O	CAMASSA CLELIA	U.P.A. Lecce	11.1
568	64240054730	CMRVCN58H25H645A	CAMERINO VINCENZO MARIA	U.P.A. Bari	
569	64240050159	CMCSMN68T25H096Z	CAMICIA SIMONE	U.P.A. Bari	
570	64240128781	CMPRLN54T28E506I	CAMPA REALINO	U.P.A. Lecce	
571	64240251898	CMPFLC40L67B998N	CAMPANALE FELICIA	U.P.A. Bari	
572	64240497665	CMPGPP83H03A048K	CAMPANALE GIUSEPPE	U.P.A. Bari	
573	64240301693	CMPLRD64T02B998A	CAMPANALE LEONARDO	U.P.A. Bari	
574	64240892469	CMPMRA60L59H645U	CAMPANALE MARIA	U.P.A. Bari	
575	64240495966	CMPNCL91C02A271P	CAMPANALE NICOLA	U.P.A. Bari	
576	64240486676	CMPPQL55M03B998P	CAMPANALE PASQUALE	U.P.A. Bari	
577	64240561262	CMPNTN53A65F784F	CAMPANELLA ANTONIA	U.P.A. Taranto	
578	64240552055	CMPMRA50E67F784U	CAMPANELLA MARIA	U.P.A. Taranto	
579	64240395604	CMPMTR51C25H096Z	CAMPANELLA MATTEO RAFFAELE	U.P.A. Bari	
580	64240893301	CMPNCL68P19H096Z	CAMPANELLA NICOLA	U.P.A. Bari	11.1
581	64240283305	CMPFNC96P13A662H	CAMPANELLI FRANCESCO	U.P.A. Bari	
582	64240368601	CMPMHL51M23E223P	CAMPANELLI MICHELE	U.P.A. Bari	
583	64240287835	CMPNNZ67E71E223E	CAMPANELLI NUNZIA	U.P.A. Bari	
584	64240687026	07178740721	CAMPO VERDE FATIMA SOC. COOP A R.L.	U.P.A. Bari	
585	64240567533	CMPFNC78B01F284V	CAMPOREALE FRANCESCO	U.P.A. Bari	
586	64240062709	CMPPQL53R05B809A	CAMPOSEO PASQUALE	I.P.A. - BRINDISI	
587	64240277331	CNLPLB58T12H501Z	CANALE PAOLO ALBERTO	U.P.A. Foggia	
588	64240673117	CNDLSN48D27D862H	CANDIDO ALESSANDRO	U.P.A. Brindisi	
589	64240471611	CNSBBN40L67H926V	CANISTRO BAMBINA	U.P.A. Foggia	
590	64240452686	CNSFNC42R03H926Y	CANISTRO FRANCESCO	U.P.A. Foggia	
591	64240696878	CNSMGV53L02H926S	CANISTRO MARIO GIOVANNI	U.P.A. Foggia	
592	64240177044	CNNFNC77L25H926X	CANNAROZZI FRANCESCO	U.P.A. Foggia	
593	64240587085	CNNFNC76E10H926O	CANNAROZZI FRANCESCO	U.P.A. Foggia	
594	64240583951	CNNMTP72D07B829J	CANNAROZZI MATTEO PIO	U.P.A. Foggia	
595	64240375986	CNNMHL50P17B829Z	CANNAROZZI MICHELE	U.P.A. Foggia	
596	64240359469	CNNMHL72S06H926N	CANNAROZZI MICHELE	U.P.A. Foggia	
597	64240678454	CNNMRK95A69A662S	CANNITO MARIKA	U.P.A. Bari	11.1
598	64240405478	CNNMHL68H20A225L	CANNITO MICHELE	U.P.A. Bari	
599	64240636973	CNNDLR52C47L776X	CANNOLETTA ADDOLORATA	U.P.A. Lecce	
600	64240436796	CNNCML51C28B413X	CANNOLETTA CARMELO	U.P.A. Lecce	
601	64240477311	CNNNLT42L52H147X	CANNONE NICOLETTA	U.P.A. Bari	

602	64240700761	01083950772	CANTAGALLO S.R.L.	U.P.A. Brindisi	
603	64240836334	CNTMRA57R56Z336U	CANTARONE MARIA	U.P.A. Brindisi	
604	64240590378	CNTFNC84L11H645W	CANTATORE FRANCESCO BERNARDO	U.P.A. Bari	
605	64240597878	CNTGRZ73A45H645S	CANTATORE GRAZIA	U.P.A. Bari	
606	64240326047	00090040734	CANTINA E OLEIFICIO SOCIALE DI SAN MARZANO SOCIETA' COOPERA	U.P.A. Taranto	
607	64240354080	CNTFNC95D01L049Z	CANTORE DI CASTELFORTE FRANCESCO	U.P.A. Taranto	
608	64240571451	CNTGNN57E07F839J	CANTORE DI CASTELFORTE GIOVANNI	U.P.A. Taranto	
609	64240643078	CNTLSU57L67E038T	CANTORE LUISA	U.P.A. Bari	
610	64240681896	CNTVTI66D10F839X	CANTORE VITO	U.P.A. Brindisi	
611	64240250924	CNTMSM41L15C336T	CANTORO MASSIMO	U.P.A. Lecce	
612	64240924767	CPCCST59C41F839H	CAPECE MINUTOLO CRISTIANA	U.P.A. Lecce	
613	64240334660	03644810719	CAPITANATA SOCIETA' AGRICOLA A R. L.	U.P.A. Foggia	
614	64240567962	CPZGTN78E15F065T	CAPIZZI GAETANO	U.P.A. Foggia	
615	64240529582	02757800731	CAPJ SOCIETA' AGRICOLA A R.L.	U.P.A. Taranto	
616	64240488565	CPCGPP55E13I115C	CAPOCCIA GIUSEPPE	U.P.A. Lecce	
617	64240444394	CPDGPP54R16H926H	CAPODILUPO GIUSEPPE	U.P.A. Foggia	
618	60265090260	CPGGNN51A43D422P	CAPOGROSSO GIOVANNA ANTONIA	U.P.A. Taranto	
619	64240488698	CPNNNC45H15H793E	CAPONE ANTONIO CESARIO	U.P.A. Lecce	
620	64240923447	CPNMHL63R07E155P	CAPONE MICHELE	U.P.A. Bari	
621	64240209623	CPNRSN42C09E155L	CAPONE SPALLUTI ARSENIO	U.P.A. Bari	11.1
622	64240167540	CPNDNC79C12A662Y	CAPONE SPALLUTI DOMENICO FRANCESCO	U.P.A. Bari	
623	64240434346	CPNGNN82T55A662C	CAPONE SPALLUTI GIOVANNA MARIA	U.P.A. Lecce	
624	64240168043	CPNMHL77R11A662J	CAPONE SPALLUTI MICHELE FRANCESCO GIUSEPPE	U.P.A. Bari	
625	64240402301	05840050727	CAPONIO & C. SOCIETA' AGRICOLA	U.P.A. Bari	
626	64240496618	CPNNRT86B46A662U	CAPONIO ANNARITA	U.P.A. Bari	
627	64240416186	CPNCMN62A11I330H	CAPONIO CARMINE	U.P.A. Bari	
628	64240762910	CPNRSM37D03I330Y	CAPONIO ERASMO	U.P.A. Bari	
629	64240340279	CPNFNC85C18L109S	CAPONIO FRANCESCO	U.P.A. Bari	
630	64240608220	CPNGRZ66R69I330Y	CAPONIO GRAZIA	U.P.A. Bari	
631	64240691655	CPNSFN89B20I330E	CAPONIO STEFANO	U.P.A. Bari	
632	64240372231	CPNVNT88C65I330O	CAPONIO VALENTINA	U.P.A. Bari	
633	64240432423	CPNVLN59M02I330M	CAPONIO VITO LEONARDO	U.P.A. Bari	
634	64240530895	CPRFNC46E11B619O	CAPORALE FRANCESCO SAVERIO	U.P.A. Bari	
635	64240437877	CPZFPP61A01C983R	CAPOZZA FILIPPO	U.P.A. Bari	
636	64240515375	CPZLSE67H68A662E	CAPOZZI ELISA	U.P.A. Bari	
637	64240229084	CPZNMR77D68E038S	CAPOZZO ANNAMARIA	U.P.A. Bari	11.1
638	64240358313	CPPGCM55S20A055U	CAPPELLI GIACOMO	U.P.A. Bari	
639	64240620076	CPPGCM61E04B998A	CAPPELLI GIACOMO	U.P.A. Bari	11.1
640	64240620779	CPPLCU58B07B998R	CAPPELLI LUCA	U.P.A. Bari	

641	64240129565	CPPNGL89E50D643E	CAPPUCCI ANGELA	U.P.A. Foggia	
642	64240129664	CPPLVR82P59D643K	CAPPUCCI ELVIRA	U.P.A. Foggia	11.1
643	64240155925	CPPMHL87C29D643Q	CAPPUCCI MICHELE	U.P.A. Foggia	11.1
644	64240548715	CPPNLN45H51C055G	CAPPUCCILLI ANGIOLINA	U.P.A. Foggia	
645	64240168662	CPPLNI54E67L447W	CAPPUCCIO LINA	U.P.A. Foggia	
646	64240602272	CPRNDR75H09E038W	CAPURSO ANDREA	U.P.A. Bari	
647	64240520714	CPRDNA79T52E038Y	CAPURSO DANIA	U.P.A. Bari	
648	64240520326	CPRGNN77M04E038P	CAPURSO GIOVANNI	U.P.A. Bari	
649	64240156915	CPTGPP82L18L109F	CAPUTI GIUSEPPE	U.P.A. Bari	
650	64240348025	CPTGRZ58E56A662T	CAPUTI IAMBRENGHI GRAZIA	U.P.A. Bari	11.1
651	64240191623	CPTNNL81P26A893X	CAPUTO ANTONELLO	U.P.A. Bari	11.1
652	64240317376	CPTNTN69C62E038L	CAPUTO ANTONIA	U.P.A. Bari	
653	64240296067	CPTNTN68A18G769M	CAPUTO ANTONIO	U.P.A. Bari	
654	64240691176	CPTNNP62T08E563G	CAPUTO ANTONIO PASQUALE	U.P.A. Brindisi	
655	64240604229	CPTGPP66S30B829I	CAPUTO GIUSEPPE	U.P.A. Foggia	
656	64240643359	CPTGPP48A20F842I	CAPUTO GIUSEPPE SEBASTIANO ANTONIO	U.P.A. Lecce	
657	64240586921	CPTMRA57R60F284M	CAPUTO MARIA	U.P.A. Bari	
658	64240612297	CPTMTT47A12E332R	CAPUTO MATTEO	U.P.A. Foggia	
659	64240147047	CPTRZO79E16H926C	CAPUTO ORAZIO	U.P.A. Foggia	
660	64240129979	CPTPMN64B19E549H	CAPUTO PRIMIANO	U.P.A. Foggia	11.1
661	64240296406	CPTSVN91H12E155M	CAPUTO SAVINO	U.P.A. Bari	
662	64240539235	CPTSRG79M04D643S	CAPUTO SERGIO	U.P.A. Foggia	
663	64240190799	CPTTRS70S59G769C	CAPUTO TERESA	U.P.A. Bari	
664	64240200762	CRCCRD66T10E979A	CARACUTA CORRADO	U.P.A. Lecce	
665	64240288601	CRCMCL61C12E979F	CARACUTA MARCELLO	U.P.A. Lecce	
666	64240330809	CRGDNC71H25E038J	CARAGNANO DOMENICO	U.P.A. Taranto	
667	64240109633	CRGGPP34M02F784E	CARAGNANO GIUSEPPE	U.P.A. Taranto	
668	64240350088	CRMNGL48D14E986F	CARAMIA ANGELO	U.P.A. Foggia	
669	64240664082	CRMCCT55L61C741N	CARAMIA CONCETTA	U.P.A. Brindisi	
670	64240639787	CRMGPP61M05D508Q	CARAMIA GIUSEPPE	U.P.A. Brindisi	
671	64240630083	CRMRSO49H49E986J	CARAMIA ROSA	U.P.A. Brindisi	
672	64240754933	CRBNNZ53E49A892H	CARBONARA ANNUNZIATA	U.P.A. Bari	
673	64240698544	CRBLRD41D19D508O	CARBONARA LEONARDO	U.P.A. Brindisi	
674	64240738100	CRBNTN76H09B506W	CARBONE ANTONIO	U.P.A. Lecce	
675	64240896148	CRBNTN60H05H926W	CARBONE ANTONIO	U.P.A. Foggia	11.1
676	64240173415	CRBDNC80R16E223E	CARBONE DOMENICO	U.P.A. Bari	
677	64240625760	CRBLCN86E24D643V	CARBONE LUCIANO	U.P.A. Foggia	
678	64240449187	CRBLRS69E42I907R	CARBONE LUIGIA ROSA	U.P.A. Bari	
679	64240338976	CRBMTT65C55D643J	CARBONE MATTEA	U.P.A. Foggia	

680	64240669867	CRCRCC58A08I963E	CARCHIA ROCCO	U.P.A. Foggia	
681	64240569901	CRDMRA58M41C741L	CARDONE MARIA	U.P.A. Taranto	
682	64240654208	CRLCML53M55A662F	CARELLA CARMELA	U.P.A. Bari	
683	64240539987	CRLLGU62C03A662X	CARELLA LUIGI	U.P.A. Bari	
684	64240364436	CRNMNN54T43L472F	CARENZA MARIANNA	U.P.A. Bari	
685	64240466934	CRNVCN87M14C975W	CARENZA VINCENZO	U.P.A. Bari	
686	64240496071	CRCFNC71C26I115M	CARICATO FRANCESCO	U.P.A. Lecce	11.1
687	64240546248	CRGMTT54A09L858T	CARIGLIA MATTEO	U.P.A. Foggia	
688	64240362315	CRNFNC92E22E223W	CARIONE FRANCESCO	U.P.A. Bari	11.1
689	64240578852	CRSDNC67P15B829L	CARISDEO DOMENICO	U.P.A. Foggia	
690	64240376703	CRSGPP39H26B829V	CARISDEO GIUSEPPE	U.P.A. Foggia	
691	64240655635	CRSLBD48H14D761O	CARISSIMO ALCIBIADE	U.P.A. Brindisi	
692	64240143921	CRSDNT72P61A225U	CARISSIMO DONATA	U.P.A. Bari	
693	64240690681	CRLFPP90T24C978O	CARLETTI FILIPPO ANTONIO LUIGI	U.P.A. Lecce	
694	64240471652	CRLPRZ62R49B936I	CARLINO PATRIZIA	U.P.A. Lecce	
695	64240362661	CRLDNT69A04F220L	CARLONE DONATO	U.P.A. Bari	
696	64240887337	CRLMHL73D09F220X	CARLONE MICHELE	U.P.A. Bari	
697	64240261772	CRLMRA57A10D643U	CARLUCCI MAURO	U.P.A. Foggia	
698	64240469391	CRLRFL71A16H645L	CARLUCCI RAFFAELE	U.P.A. Bari	
699	64240267084	CRLRCC68M28H645V	CARLUCCI ROCCO	U.P.A. Bari	
700	64240664918	CRLFNC40L25L485S	CARLUCCIO FRANCO	U.P.A. Lecce	
701	64240372223	CRLGPP79C58E815M	CARLUCCIO GIUSEPPINA	U.P.A. Lecce	
702	64240229258	CRMRFL82P44H926H	CARMONE RAFFAELLA	U.P.A. Bari	
703	64240272811	CRNNTN68T16C514E	CARNEVALE ANTONIO	U.P.A. Foggia	
704	64240514584	CRNLRM24C12H480O	CARNEVALE LIBERO MARIO	U.P.A. Foggia	
705	64240684874	CRLCLD60A01C424V	CAROLI CATALDO	U.P.A. Brindisi	11.1
706	64240027942	CRLGPP83B07C741I	CAROLI GIUSEPPE	U.P.A. Taranto	
707	64240454849	CRLRRT46L12H501L	CAROLI ROBERTO	U.P.A. Bari	11.1
708	64240296174	CRLRSR72T04E716V	CAROLLA ROSARIO	U.P.A. Foggia	
709	64240317962	CRNRTR73T27A662N	CARONE ARTURO	U.P.A. Bari	11.1
710	64240695474	CRNCRN69T14A225D	CARONE CIPRIANO	U.P.A. Bari	
711	64240477477	CRNLBT53H48A225S	CARONE ELISABETTA	U.P.A. Bari	
712	64240475356	CRNMTT65T03A225S	CARONE MATTIA	Regione Puglia - GAL VALLE D'ITRIA	
713	64240473773	CRNMHL67R22A225J	CARONE MICHELE	U.P.A. Bari	
714	64240470746	CRNPQL68T03A225I	CARONE PASQUALE	U.P.A. Bari	
715	64240546941	CRPVCN51H06L858I	CARPANO VINCENZO	U.P.A. Foggia	
716	64240618914	CRPCLS83M65G187J	CARPARELLI CARLA STEFANIA	U.P.A. Brindisi	
717	64240629341	CRPCTN68D05E815E	CARPARELLI COSTANTINO	U.P.A. Lecce	
718	64240858916	CRPSLL63P60G187N	CARPARELLI ISABELLA	U.P.A. Brindisi	

719	64240753323	CRRRFL55A23I158B	CARRABBA RAFFAELE	U.P.A. Foggia	
720	64240182366	CRRGNN75S64I330H	CARRASSO GIOVANNA	U.P.A. Bari	11.1
721	64240550927	CRRDNC65L45E036P	CARRERA DOMENICA	U.P.A. Taranto	
722	64240070504	CRRDNC61P15A662K	CARRIERI DOMENICO	U.P.A. Brindisi	
723	64240593547	CRRGPP67L63E038Q	CARRIERI GIUSEPPINA	U.P.A. Taranto	
724	64240077236	CRRCST60R09D643G	CARRINO CRISTOFORO	U.P.A. Foggia	
725	64240077921	CRRDNC62D09D643Z	CARRINO DOMENICO	U.P.A. Foggia	
726	64240078200	CRRGFR65T26D643Q	CARRINO GIANFRANCO STEFANO	U.P.A. Foggia	
727	64240461802	CRRCRL73R71D862P	CARROZZINI CARLA	U.P.A. Lecce	
728	64240160917	CRRNTN68R07D422H	CARROZZO ANTONIO	U.P.A. Brindisi	
729	64240120226	CRRMCL84H68L711W	CARROZZO IMMACOLATA	U.P.A. Lecce	
730	64240472825	CRRLCU71C46F101J	CARROZZO LUCIA	U.P.A. Lecce	
731	64240445060	CRRVCN47R20F101X	CARROZZO VINCENZO GIOVANNI	U.P.A. Lecce	
732	64240563292	83000150751	CASA DI RIPOSO IGNAZIO GUARINI ONLUS	U.P.A. Lecce	
733	64240609434	06999590729	CASA LIPARI SOCIETA' AGRICOLA S.R.L.	U.P.A. Bari	
734	64240629671	CSLRLB73T55C424T	CASALINO ROSALBA	U.P.A. Brindisi	
735	64240477634	06871300726	CASAMASSIMA & CC SOCIETA' SEMPLICE AGRICOLA	U.P.A. Bari	
736	64240184065	CSMPSQ50T42L220J	CASAMASSIMA LOVINO PASQUA	U.P.A. Bari	11.1
737	64240113221	CSMMRA80B59A662C	CASAMASSIMA MARIA	U.P.A. Bari	
738	64240078556	CSMPTR58A05C514R	CASAMASSIMA PIETRO	U.P.A. Foggia	
739	64240774725	CSVCLD53A27E986W	CASAVOLA CARLO DONATO	U.P.A. Taranto	
740	64240639845	CSVMLE64T41E986I	CASAVOLA EMILIA	U.P.A. Taranto	
741	64240730503	CSVGPP68A30E986D	CASAVOLA GIUSEPPE UGO	U.P.A. Taranto	
742	64240167235	03639250715	CASCAVILLA SRL SOCIETA' AGRICOLA	U.P.A. Foggia	11.1
743	64240440137	CSCGNN49A03E036M	CASCELLA GIOVANNI	U.P.A. Taranto	
744	64240662375	CSLNDR83T11A662X	CASELLA ANDREA	U.P.A. Bari	
745	64240117115	CSLNTN54P28H643L	CASELLA ANTONIO	I.P.A. - BRINDISI	
746	64240672598	CSLCRN67S67A225X	CASIELLO CATERINA	U.P.A. Bari	
747	64240389490	CSSDLA64E43A662D	CASSANO ADELE	U.P.A. Bari	
748	64240265161	CSSLSS94E58A048C	CASSANO ALESSIA	U.P.A. Bari	11.1
749	64240486882	CSSMCT57B47H501C	CASSANO MARIA CATERINA	U.P.A. Taranto	
750	64240628228	CSSMHL67B25A662I	CASSANO MICHELE	U.P.A. Bari	11.1
751	64240913604	CSSPTR54M14A662W	CASSANO PIETRO	U.P.A. Bari	
752	64240462818	CSSVTR54C16F839R	CASSANO VITTORIO	U.P.A. Taranto	
753	64240535274	CSTPSQ37T44B923W	CASTELLANA PASQUA	U.P.A. Bari	
754	64240117404	CSTVTI68B03H096M	CASTELLANA VITO	U.P.A. Bari	11.1
755	64240492690	CSTMMC61C58G761N	CASTELLANO MARIA MICHELA	U.P.A. Foggia	
756	64240227880	CSTPTR71M15C514C	CASTELLANO PIETRO	U.P.A. Foggia	11.1
757	64240608675	CSTMRZ70E13F839I	CASTIELLO MAURIZIO	U.P.A. Bari	

758	64240505392	CSTMRA77E44D862G	CASTO MARIA	U.P.A. Lecce	
759	64240645487	07824270727	CASTORO & C SOC SEM	U.P.A. Bari	11.1
760	64240486866	CSTDNC87D29E223G	CASTORO DOMENICO	U.P.A. Bari	
761	64240480968	CSTLMR45M66A225A	CASTORO LUCIA MARIA PETRONILLA	U.P.A. Bari	
762	64240654141	CSTGRL78D47F152A	CASTRENSE GABRIELLA	U.P.A. Brindisi	
763	64240665139	CSTDNC80B28C136S	CASTRIA DOMENICO	U.P.A. Taranto	
764	64240686341	CSTVCN54R17E036M	CASTRIA VINCENZO	U.P.A. Taranto	
765	64240342309	CSTMGR59B47A944C	CASTRIOTA MARIAGRAZIA	U.P.A. Lecce	
766	64240229209	CSCFRC95A60A048X	CASUCCI FEDERICA	U.P.A. Bari	11.1
767	64240345906	CSLNLP58E03H096Y	CASULLI ANGELO PAOLO	U.P.A. Bari	
768	64240638961	CSLGNN55E27H096O	CASULLI GIOVANNI	U.P.A. Taranto	
769	64240634036	CSLNCL60D06L103H	CASULLI NICOLA	U.P.A. Brindisi	
770	64240567343	CTLNDR87L07L109O	CATALANO ANDREA	U.P.A. Bari	
771	64240416343	CTLCLL45E16F839C	CATALANO CAMILLO	U.P.A. Bari	
772	64240432258	CTLMHL92L05D969D	CATALANO MICHELE	U.P.A. Bari	11.1
773	64240163309	CTLMHL81B13H645F	CATALANO MICHELE	U.P.A. Bari	
774	64240296091	CTLNCL94E16F262Y	CATALANO NICOLA	U.P.A. Bari	11.1
775	64240156956	CTLMHL71H14L109P	CATALDI MICHELE	U.P.A. Bari	
776	64240615464	CTLNCL78P08L109G	CATALDI NICOLO'	U.P.A. Bari	
777	64240405668	CTLRFL73A14L109C	CATALDI RAFFAELE	U.P.A. Bari	
778	64240280111	CTCVFL61H15E038S	CATUCCI VITO FILIPPO	U.P.A. Bari	
779	64240333217	CSACRN68A12B616F	CAUSIO CESARINO	U.P.A. Lecce	
780	64240183687	CVLFNC51H26E506H	CAVALIERE DE RAHO FRANCESCO RANIERI	U.P.A. Lecce	
781	64240382529	CVLLNS77L31L049R	CAVALLO ALFONSO	U.P.A. Brindisi	11.1
782	64240110896	CVLNMR38A54I018H	CAVALLO ANNA MARIA	U.P.A. Taranto	
783	64240057352	CVLSNT35M46I018J	CAVALLO ASSUNTA MARIA ANTONIETTA	U.P.A. Taranto	
784	64240062717	CVLTRL89D10F152Q	CAVALLO ETTORE ALESSANDRO	I.P.A. - BRINDISI	
785	64240663316	CVLFNC57A13C514H	CAVALLO FRANCESCO	U.P.A. Foggia	
786	64240288882	CVLGPP62C08F587I	CAVALLO GIUSEPPE	U.P.A. Brindisi	
787	64240584488	CVLMRA40A42I018U	CAVALLO MARIA	U.P.A. Taranto	
788	64240518213	CVLMGB66C66B180L	CAVALLO MARIAGABRIELLA	U.P.A. Brindisi	
789	64240547758	CVLNCL62R22B180X	CAVALLO NICOLA	U.P.A. Taranto	11.1
790	64240293890	CVLRLF66S25B180K	CAVALLO RODOLFO VITTORIO	I.P.A. - BRINDISI	
791	64240360830	CVLTRS53M67C514B	CAVALLO TERESA	U.P.A. Foggia	
792	64240062733	CVLMRT59H03B809A	CAVALLO UMBERTO	I.P.A. - BRINDISI	
793	64240303665	CVLVNT71A05E205O	CAVALLO VITANTONIO MARIA ENRICO	U.P.A. Brindisi	
794	64240285060	07151320723	CAVALLUZZI & C SOC SEM AGR	U.P.A. Bari	
795	64240370383	CVMNNT62P55D422X	CAVA-MORLEO ANTONIETTA	U.P.A. Brindisi	
796	64240587259	CZZNTN64H27E036P	CAZZETTA ANTONIO	U.P.A. Taranto	

797	64240169181	CZZDNC48H66E036A	CAZZETTA DOMENICA	U.P.A. Taranto	11.1
798	64240460135	CZZFLC65P58F052X	CAZZETTA FELICIA	U.P.A. Taranto	
799	64240170213	CZZFPP78P30E155A	CAZZETTA FILIPPO	U.P.A. Taranto	11.1
800	64240697637	CZZTRS47P52G285D	CAZZETTA TERESA	U.P.A. Lecce	
801	64240113247	CZZNLT32H69A893V	CAZZOLLA ANGELA TERESA	U.P.A. Bari	
802	64240608352	CZZGPP69A04A662H	CAZZOLLA GIUSEPPE	U.P.A. Bari	
803	64240519484	CZZGPP67H03A662T	CAZZOLLA GIUSEPPE	U.P.A. Bari	
804	64240677407	CCECNZ60H44A285E	CECI CINZIA	U.P.A. Bari	
805	64240582094	CCEFNC75T27F839Q	CECI FRANCO	U.P.A. Bari	
806	64240393039	CCEGCR62S12A285B	CECI GIANCARLO	U.P.A. Bari	
807	64240392262	CCGDRD60M29A285O	CECI GINISTRELLI EDUARDO	U.P.A. Bari	
808	64240398210	CCEMRT61S03A662M	CECI UMBERTO	U.P.A. Bari	11.1
809	64240705604	CCEVTR69D04A662E	CECI VITTORIO	U.P.A. Foggia	
810	64240423695	07809170728	CEFALICCHIO SOCIETA' AGRICOLA S.R.L.	U.P.A. Bari	
811	64240559944	CGLRCC58S21B584B	CEGLIA ROCCO	U.P.A. Foggia	
812	64240703724	CLTCMN73L01D643M	CELETTI CARMINE	U.P.A. Foggia	
813	64240705984	CLTFMN76S65D643T	CELETTI FILOMENA	U.P.A. Foggia	11.1
814	64240879433	CLLSST50L20A662L	CELLAMARE SEBASTIANO	U.P.A. Bari	
815	64240788758	CNVNTN57A29L049T	CENEVIVA ANTONIO	U.P.A. Taranto	
816	64240562815	CNTMHL80M21H985E	CENTOLA MICHELE ANGELO	U.P.A. Foggia	
817	64240717542	CNTMCR79R66E205N	CENTONZE MARIA CRISTINA	U.P.A. Taranto	
818	64240449708	CNTNNZ49T57H926H	CENTRA ANNUNZIATA	U.P.A. Foggia	
819	64240462578	CNTNTN51S25H926C	CENTRA ANTONIO	U.P.A. Foggia	
820	64240449880	CNTFNC54E17H926S	CENTRA FRANCESCO	U.P.A. Foggia	
821	64240693354	00949790729	CENTRO AUTOVEICOLI SRL	U.P.A. Brindisi	
822	64240331526	CNTDLR65P51B998E	CENTRULLO ADDOLORATA	U.P.A. Bari	
823	64240497152	CNTRNN66M49B998O	CENTRULLO ROSANNA	U.P.A. Bari	
824	64240326187	CEODNC60B08F262W	CEO DOMENICO	U.P.A. Taranto	
825	64240630125	CRLLCU65R51I324R	CEROLINI LUCIA	U.P.A. Brindisi	
826	64240507828	CRLCMN71L03C514J	CERULLO CARMINE	U.P.A. Foggia	
827	64240156014	CRLCMN72B10C514B	CERULLO CARMINE	U.P.A. Foggia	
828	64240886826	CRLFNC43R20L589Z	CERULLO FRANCESCO	U.P.A. Foggia	
829	64240467387	CRLGRD50S26C514G	CERULLO GERARDO	U.P.A. Foggia	
830	64240718813	CRLGLC79R26C514K	CERULLO GIANLUCA	U.P.A. Foggia	
831	64240708186	CRLVTI49D04L589A	CERULLO VITO	U.P.A. Foggia	11.1
832	64240535555	CRVBNR61T17B180Y	CERVELLERA BERNARDINO	U.P.A. Brindisi	
833	64240713848	80000410755	CERVINIA S.R.L.	U.P.A. Lecce	
834	64240687380	CRVGPP82H25H985C	CERVONE GIUSEPPE	U.P.A. Foggia	11.1
835	64240700209	CSEMRT75L47B936C	CESI MARTA	U.P.A. Lecce	

836	64240361283	CTRNNT75P51D643N	CETRULO ANTONIETTA	U.P.A. Foggia	
837	64240137311	CZZGDU47B05E815W	CEZZI GUIDO	U.P.A. Lecce	
838	64240699443	CZZMRZ54B08E815P	CEZZI MAURIZIO	U.P.A. Lecce	
839	64240704516	CZZSVT39M24E815A	CEZZI SALVATORE	U.P.A. Lecce	
840	64240513016	CHNMDE49M11D754W	CHIANURA EMIDIO	U.P.A. Taranto	
841	64240904447	CHNRMR47A66D754A	CHIANURA ROSA MARIA	U.P.A. Taranto	
842	64240507018	CHPFNC40T19L109P	CHIAPPARINO FRANCESCO	U.P.A. Bari	
843	64240307385	CHPGTN72L11E223M	CHIAPPARINO GAETANO	U.P.A. Bari	
844	64240752994	CHPTMR77D54Z133T	CHIAPPARINO TAMARA	U.P.A. Lecce	
845	64240352365	CHRFNC56A27A662I	CHIAROMONTE FRANCESCO	U.P.A. Bari	
846	64240182457	CHRNCL67H23A048R	CHIAROMONTE NICOLA	U.P.A. Bari	
847	64240281846	CHRVTR88M28C983U	CHIARULLI VITTORIO	U.P.A. Bari	
848	64240665014	CHRTMS30E17B998D	CHIARULLO TOMMASO	U.P.A. Bari	
849	64240589875	CHCLSN42E14A662F	CHIECO ALESSANDRO	U.P.A. Bari	
850	64240538625	CHFDNT79R04D643J	CHIEFFO DONATO	U.P.A. Foggia	11.1
851	64240622981	CHRMRT69R21A225J	CHIERICO UMBERTO	U.P.A. Bari	
852	64240332466	CHMMNN84T67A662F	CHIMIENTI MARIANNA	U.P.A. Bari	
853	64240627063	CHMPQL87R44A048D	CHIMIENTI PASQUA ELIANA	U.P.A. Bari	
854	64240534780	CHMPQL47P19B998X	CHIMIENTI PASQUALE	U.P.A. Bari	
855	64240626552	CHMVTI89C14A048K	CHIMIENTI VITO	U.P.A. Bari	
856	64240455895	CHRGRG66R20I950D	CHIRIACO' GIORGIO	U.P.A. Lecce	
857	64240202206	CHRNGL76P61B180X	CHIRIATTI ANGELA	U.P.A. Lecce	
858	64240556254	CHRCSM26D03E979U	CHIRIATTI COSIMO	U.P.A. Lecce	
859	64240828018	CHRVNT71S69F152W	CHIRICO VALENTINA	U.P.A. Brindisi	
860	64240507406	CHRLNS82M12L113D	CHIRO' ALFONSO FELICE MICHELE	U.P.A. Foggia	11.1
861	64240736161	CHRFST86A09D862G	CHIRONI FAUSTO	U.P.A. Lecce	
862	64240601225	CFRLGU68L23C514V	CIAFARDONI LUIGI	U.P.A. Foggia	
863	64240015368	CFRRRT70L10C514G	CIAFARDONI ROBERTO	U.P.A. Foggia	
864	64240109666	CLDDNC74C04C983R	CIALDELLA DOMENICO	U.P.A. Bari	
865	64240438503	CLDPQL56C22C983U	CIALDELLA PASQUALE	U.P.A. Bari	
866	64240435244	CMPVCN52H01G487B	CIAMPOLI VINCENZO	U.P.A. Foggia	
867	64240178901	CNCGPP53E02I962N	CIANCI GIUSEPPE	U.P.A. Foggia	
868	64240477758	CNCMRA68P42I330T	CIANCIOLA MARIA	U.P.A. Bari	
869	64240534848	CNCSLL77H65I330F	CIANCIOTTI LELLA ISABELLA	U.P.A. Bari	
870	64240065991	CNINTN53C19F220D	CIANI ANTONIO	U.P.A. Bari	
871	64240584306	CNIRNG66B16A285N	CIANI ARCANGELO	U.P.A. Bari	
872	64240533766	CNICMN65A12A285T	CIANI CARMINE	U.P.A. Bari	11.1
873	64240654661	CNNMRA46E68A662D	CIANNAMEA MARIA	U.P.A. Brindisi	
874	64240739538	CRCGNN48D22G312M	CIARCIELLO GIOVANNI	U.P.A. Foggia	

875	64240633566	CRCNCL69R19D643J	CIARCIELLO NICOLA	U.P.A. Foggia	
876	64240698643	CRDMTT53M13E332F	CIARDONE MATTEO	U.P.A. Foggia	
877	64240609954	CRMMRA61D07L447L	CIARMOLI MARIO	U.P.A. Foggia	
878	64240637971	CRNDAA39S56A567A	CIARNIELLO ADA	U.P.A. Taranto	
879	64240364691	CRRGNN46M62F027I	CIAURRO GIOVANNA	U.P.A. Taranto	
880	64240214458	CVRNCL64L31H926E	CIAVARELLA NICOLA	U.P.A. Foggia	
881	64240438677	CCCNNA66C41F220K	CICCHELLI ANNA	U.P.A. Bari	
882	64240536744	91112740724	CICCIMARRA SOCIETA AGRICOLA S.S.	U.P.A. Bari	
883	64240548756	CCCDNC39D21L842X	CICCOMASCOLO DOMENICO	U.P.A. Foggia	
884	64240290318	CCCLNS52B01G761B	CICCONE ALFONSO	U.P.A. Foggia	11.1
885	64240879870	CCCDNC62A22A149J	CICCONE DOMENICO	U.P.A. Taranto	
886	64240222816	CCCLSB28H60L102L	CICCONE ELENA ISABELLA	U.P.A. Foggia	
887	64240136891	CCCLGU67L17C514X	CICCONE LUIGI	U.P.A. Foggia	11.1
888	64240585279	CCCMTT73T21H926I	CICCONE MATTEO	U.P.A. Foggia	
889	64240623096	CCCNCL64P30H926I	CICCONE NICOLA	U.P.A. Foggia	
890	64240716809	CCCTRS56B68I962L	CICCONE TERESA	U.P.A. Foggia	
891	64240497335	CCIRFL68D29B998O	CICE RAFFAELE	U.P.A. Bari	
892	64240643425	CCRLGU62H22I072T	CICERALE LUIGI	U.P.A. Foggia	
893	64240343216	CCINNV55T46I330U	CICI ANTONIA VITA	U.P.A. Bari	
894	64240209417	CCRNGL78C67A225X	CICIRELLI ANGELA	U.P.A. Bari	
895	64240306759	CCRNCL52T18A225J	CICIRELLI NICOLA	U.P.A. Bari	
896	64240266540	CCRPRM38A19I193I	CICIRETTI PIETRO MARIO	U.P.A. Foggia	
897	64240563144	CFRFNC59M08I907U	CIFARELLI FRANCESCO ANTONIO	U.P.A. Bari	
898	64240562484	CFRVCN65B04A225C	CIFARELLI VINCENZO	U.P.A. Bari	
899	64240434767	CFFVCN62C29B619P	CIFFO VINCENZO	U.P.A. Bari	
900	64240110490	CGNDTL66R13C198W	CIGNARELLA DONATO LUIGI	U.P.A. Foggia	
901	64240375861	CLBGPP88E30L109I	CILIBERTI GIUSEPPE	U.P.A. Bari	11.1
902	64240661468	CMDCRL74A28F205H	CIMADOMO CARLO	U.P.A. Bari	
903	64240882049	05631670725	CIMINIERA SOCIET? AGRICOLA S.S. DEI F.LLI MANGINI	U.P.A. Bari	
904	64240351573	CNCCTA64C56D643I	CINCOTTI CATIA	U.P.A. Foggia	
905	64240440335	CNRFNC49L22I467S	CINIERI FRANCESCO	U.P.A. Taranto	
906	64240340360	CNNLFR55L17C983B	CINONE LUIGI FRANCO	U.P.A. Bari	
907	64240604385	CNNPQL83D18L109V	CINONE PASQUALE	U.P.A. Bari	
908	64240716858	CNQGNN71D18C514D	CINQUEPALMI GIOVANNI	U.P.A. Foggia	
909	64240296430	CNQPQL76B14C514K	CINQUEPALMI PASQUALE	U.P.A. Foggia	
910	64240082863	CCILRI88E06L109G	CIOCIA ILARIO	U.P.A. Bari	
911	64240594008	CCIMHL61L12A893X	CIOCIA MICHELE	U.P.A. Bari	
912	64240437471	CFFMBC33S60D862V	CIOFFI MARIA BICE	U.P.A. Lecce	
913	64240761482	CLICRN60L61G187K	CIOLA CATERINA	U.P.A. Brindisi	

914	64240761615	CLIGCM70M30B180D	CIOLA GIACOMO	U.P.A. Brindisi	
915	64240761953	CLIPLA59E29G187J	CIOLA PAOLO	U.P.A. Brindisi	
916	64240436234	CPRNMR69S57I054B	CIPRIANI ANNA MARIA	U.P.A. Foggia	
917	64240218723	CPRDNC73P23B357L	CIPRIANI DOMENICO ANTONIO	U.P.A. Foggia	
918	64240739066	CPRMHL65A01L273P	CIPRIANO MICHELE	U.P.A. Foggia	
919	64240738381	CPRNCL68A07L273Y	CIPRIANO NICOLA	U.P.A. Foggia	
920	64240202198	CRCRMC57D50E205P	CIRACI' ROSA MICHELA	U.P.A. Taranto	
921	64240704250	CRSNDR79P10A662Y	CIRASINO ANDREA	U.P.A. Brindisi	
922	64240742292	CRSNMR47R56C983I	CIRASOLE ANNA MARIA	U.P.A. Bari	
923	64240366787	CRCMHL69A11H764C	CIRCELLI MICHELE	U.P.A. Foggia	
924	64240340220	CRLRST74M41A048L	CIRIELLI ROSITA	U.P.A. Bari	
925	64240540886	CRLNTN73R44B998B	CIRIELLO ANTONIA	U.P.A. Bari	
926	64240566683	CRLFPP80M25B998V	CIRIELLO FILIPPO	U.P.A. Bari	
927	64240539078	CRLPQT79L55B998I	CIRIELLO PASQUITA	U.P.A. Bari	
928	64240496956	CRLVTI65T13E038I	CIRIELLO VITO	U.P.A. Bari	
929	64240560744	CRLVTI63M23B998I	CIRIELLO VITO	U.P.A. Bari	
930	64240700126	CRLNGL75C54D810A	CIRILLO ANGELA	U.P.A. Bari	
931	64240733986	CRLDVD78H17A662Y	CIRILLO DAVIDE	U.P.A. Bari	
932	64240716833	CRCLEI61E19C514X	CIROCCO ELIO	U.P.A. Foggia	
933	64240686804	CRLGRS64H01C198U	CIRUOLO GENEROSO	U.P.A. Foggia	
934	64240687315	CRLMHL66B28C198I	CIRUOLO MICHELE	U.P.A. Foggia	
935	64240173019	02255650745	CISGIMA SOCIETA'SEMPLICE AGRICOLA	U.P.A. Brindisi	
936	64240414157	CSTNGL62R31C134O	CISTERNINO ANGELO	U.P.A. Bari	
937	64240100624	CSTGLC76M21E986K	CISTERNINO GIANLUCA GIACOMO	U.P.A. Brindisi	
938	64240399663	CSTMTN54C30A149X	CISTERNINO MARTINO	U.P.A. Taranto	11.1
939	64240710224	CTIDNC82D26E506P	CITO DOMENICO	U.P.A. Lecce	
940	64240593927	CFLNTN52E13M132C	CIUFALO ANTONIO	U.P.A. Foggia	
941	64240225611	CFFNGL59D70D643Y	CIUFFREDA ANGELA	U.P.A. Foggia	
942	64240357596	CFFNNL73T56E885J	CIUFFREDA ANTONELLA	U.P.A. Foggia	
943	64240521316	CFFNTN90B18Z112F	CIUFFREDA ANTONIO	U.P.A. Foggia	
944	64240547246	CFFNTN58R23H926Q	CIUFFREDA ANTONIO	U.P.A. Bari	
945	64240649844	CFFFPP74S08D643X	CIUFFREDA FILIPPO	U.P.A. Foggia	
946	64240226783	CFFMRA57T01F631W	CIUFFREDA MARIO	U.P.A. Foggia	
947	64240670998	CFFMSM74E03H926L	CIUFFREDA MASSIMILIANO	U.P.A. Foggia	
948	64240608717	CFFMHL66T25E885B	CIUFFREDA MICHELE	U.P.A. Foggia	
949	64240359865	CFFRFL63A07B829N	CIUFFREDA RAFFAELE	U.P.A. Foggia	
950	64240600839	CFFVCN60S04F631R	CIUFFREDA VINCENZO	U.P.A. Foggia	11.1
951	64240282687	01420190751	CIULLO RAFFAELE E ALESSANDRO	U.P.A. Lecce	
952	64240438917	CVTGTN70H66A669O	CIVITA GAETANA	U.P.A. Foggia	

953	64240513917	CLMBGI70E09E469P	CLEMENTE BIAGIO	U.P.A. Taranto	
954	64240561130	CLMFMN60D46Z614F	CLEMENTE FILOMENA	U.P.A. Bari	
955	64240362489	CLMFNC71E19A225A	CLEMENTE FRANCESCO	U.P.A. Bari	
956	64240111118	CLMGPP78S22C134M	CLEMENTE GIUSEPPE CARLO	U.P.A. Bari	
957	64240583027	CLMLRD60L15E469Z	CLEMENTE LEONARDO	U.P.A. Taranto	
958	64240483756	CLPRNN41T13I930E	CLEOPAZZO ERMANNO	U.P.A. Lecce	
959	64240486650	CLPLFR41T13I930V	CLEOPAZZO LUIGI FRANCESCO	U.P.A. Lecce	
960	64240536629	02410680744	CO.TE. SS	Ente Regione Puglia	11.1
961	64240556429	CCCCLD41A05B357X	COCCIA CATALDO DOMENICO	U.P.A. Foggia	
962	64240630562	CCCFNC54R02B829I	COCCIA FRANCO ANTONIO	U.P.A. Foggia	11.1
963	64240178752	CCCMHL70S18H926Q	COCCIA MICHELE PIO	U.P.A. Foggia	
964	64240451464	CCCGLI78B24D761O	COCCIOLI GIULIO	I.P.A. - BRINDISI	
965	64240106860	CCCCSR28E26I930L	COCCIOLO CESARE	U.P.A. Lecce	
966	64240342978	CCMNNT26E41L273B	COCOMAZZI ANTONIETTA	U.P.A. Foggia	
967	64240452256	CCMCTN40P50H926N	COCOMAZZI COSTANZA	U.P.A. Foggia	
968	64240450029	CCMGPP64H52H926K	COCOMAZZI GIUSEPPINA	U.P.A. Foggia	
969	64240533345	CCZMTR72C69F839Q	COCOZZA DI MONTANARA MARIA TERESA	U.P.A. Brindisi	
970	64240443479	CLCLCU41C52F101J	COLACI LUCIA	U.P.A. Lecce	
971	64240399713	CLCNMR61S53I330Y	COLACICCO ANNA MARIA	U.P.A. Bari	
972	64240182499	CLCGZN73B10A048F	COLACICCO GRAZIANO	U.P.A. Bari	
973	64240566725	CLCMRA70C20I330H	COLACICCO MARIO	U.P.A. Bari	11.1
974	64240315669	CLCNCL72L06I330D	COLACICCO NICOLA	U.P.A. Bari	
975	64240229399	CLCRLB95R54A048L	COLACICCO ROSALBA	U.P.A. Bari	11.1
976	64240183208	CLFFNC65T15A048Y	COLAFEMMINA FRANCESCO	U.P.A. Bari	
977	64240865366	CLFGBT60L04H480D	COLAFRANCESCO GIAMBATTISTA	U.P.A. Foggia	
978	64240382321	CLNNTN94C04B619X	COLAIANNI ANTONIO	U.P.A. Bari	11.1
979	64240555595	CLNLGU58R17I907T	COLAIANNI LUIGI	U.P.A. Bari	
980	64240767521	CLMNLR54S07I330D	COLAMONACO ANGELO RAFFAELE	U.P.A. Taranto	
981	64240722336	CLMLCN68A07I330T	COLAMONICO LUCIANO	Ente Regione Puglia	
982	64240421400	CLNNNA67M50E155H	COLANGELO ANNA	U.P.A. Bari	
983	64240696100	CLNLNE71M68A225W	COLANGELO ELENA	U.P.A. Bari	
984	64240526737	CLNGNN66E02E155C	COLANGELO GIOVANNI	U.P.A. Bari	
985	64240259198	CLNGPP70L26C136O	COLANGELO GIUSEPPE	U.P.A. Taranto	
986	64240682936	CLNMCR65B49E155H	COLANGELO MARIA CRISTINA	U.P.A. Bari	
987	64240252532	CLNMFL55B55L447T	COLANGELO MARIA FILOMENA	U.P.A. Foggia	11.1
988	64240253928	CLNVNG52A21A048V	COLANINNO VITO ANGELO	U.P.A. Bari	
989	64240252706	CLNCMN69D49D811S	COLANTUONO CARMINA	U.P.A. Foggia	
990	64240184008	CLPNGL65S56A048E	COLAPIETRO ANGELA	U.P.A. Bari	
991	64240254090	CLPNTN72R04E038S	COLAPIETRO ANTONIO	U.P.A. Bari	

992	64240564571	CLPMRA35T49H749J	COLAPIETRO MARIA	U.P.A. Bari	
993	64240701207	CLSDNL82L11L109Q	COLASANTO DANIELE	U.P.A. Bari	
994	64240525192	CLSMHL70T06L109Q	COLASANTO MICHELANGELO	U.P.A. Bari	
995	64240321352	07141000724	COLASUONNO & C SOC SEM AGR	U.P.A. Bari	
996	64240512737	CLSCRL76P15A662L	COLASUONNO CARLO	U.P.A. Bari	11.1
997	64240444790	CLSGPP78E25E223P	COLASUONNO GIUSEPPE	U.P.A. Bari	
998	64240445425	CLVNGL66C13E155R	COLAVITO ANGELO	U.P.A. Bari	
999	64240378824	CLVNLR75L12C134C	COLAVITO ANGELO RAFFAELE	U.P.A. Bari	
1000	64240457248	CLVNTN54B23E223G	COLAVITO ANTONIO	U.P.A. Bari	
1001	64240575387	CLVCHR65B45L220O	COLAVITO CHIARA	U.P.A. Bari	
1002	64240564936	CLVDNC82M28L109N	COLAVITO DOMENICO	U.P.A. Bari	
1003	64240431987	CLVMGH76M43A662I	COLAVITO MARGHERITA	U.P.A. Bari	
1004	64240591418	CLZNNE46L10D006M	COLAZZO ENNIO	U.P.A. Lecce	
1005	64240593372	CLLDNC61S49E036R	COLELLA DOMENICA	U.P.A. Taranto	
1006	64240903761	CLLGCM88D29E506C	COLELLA GIACOMO	U.P.A. Lecce	
1007	64240121315	CLLMRA59L45C514E	COLELLA MARIA	U.P.A. Foggia	11.1
1008	64240458931	CLLPLA71H13A662E	COLELLA PAOLO	U.P.A. Bari	
1009	64240394607	CLOGPP77C24A285N	COLIA GIUSEPPE	U.P.A. Bari	
1010	64240756367	CLZMRA50L23F816V	COLIZZI MARIO	U.P.A. Lecce	
1011	64240886669	07804560725	COLLE OPTIMO SRL	U.P.A. Bari	
1012	64240318911	03510940723	COLLI DELLA MURGIA SOCIETA' SEMPLICE AGRICOLA	U.P.A. Bari	
1013	64240439048	CLMFNC77M06L400J	COLOMBO FRANCESCO	U.P.A. Bari	
1014	64240282786	CLNLSN83R11B936N	COLONA ALESSANDRO	U.P.A. Lecce	
1015	64240283255	CLNTZN90C10B936D	COLONA TIZIANO	U.P.A. Lecce	
1016	64240112280	CLNSFN59B07A225J	COLONNA STEFANO	U.P.A. Bari	
1017	64240524229	CLSCLN61B52C336W	COLOSSO CAROLA ANNA	U.P.A. Lecce	
1018	64240351904	CLCNLC63D50D643W	COLUCCI ANGELICA MARIA CRISTIANA	U.P.A. Foggia	
1019	64240071239	CLCLNE60T54D508E	COLUCCI ELENA	U.P.A. Brindisi	
1020	64240338273	CLCFNC91S29H096H	COLUCCI FRANCESCO	U.P.A. Bari	
1021	64240881983	CLCLRD75L26H096O	COLUCCI LEONARDO	U.P.A. Bari	
1022	64240589669	CLCMGR88T66I158D	COLUCCI MARIA GRAZIA	U.P.A. Foggia	
1023	64240553772	CLCVCN54L42H643T	COLUCCI VINCENZA	U.P.A. Taranto	
1024	64240414132	CLCMNG76C59E506P	COLUCCIA MARIANGELA	U.P.A. Lecce	
1025	64240907440	CLCMNL68E52E979D	COLUCCIA MARINELLA	U.P.A. Lecce	
1026	64240327342	CLCPLA75E59E815E	COLUCCIA PAOLA	U.P.A. Lecce	
1027	64240602108	CLMGNN70D57H926I	COLUMPSI GIOVANNA	U.P.A. Foggia	
1028	64240743837	CLMMLC61H56Z401J	COLUMPSI MARIA LUCIA	U.P.A. Foggia	11.1
1029	64240368536	CMSNNA55R67D761H	COMES ANNA	U.P.A. Taranto	
1030	64240591145	CMOMCD89T01E815X	COMI MARCO ADELINO NICOLA	U.P.A. Lecce	

1031	64240343844	00844210732	COMIND SOCIETA' AGRICOLA S.R.L.	U.P.A. Lecce	
1032	64240226791	00440880755	COMUNE AGRICOLA LUNELLA SOC. MUTUA COOP. A R.L	U.P.A. Lecce	
1033	64240488375	04425380757	COMUNIONE EREDITARIA GRECO CONCETTA	U.P.A. Lecce	
1034	64240664306	92006690751	COMUNITA' EMMAUS-3-ONLUS	U.P.A. Lecce	
1035	64240650024	CNFCLP76R07H926P	CONFORTE CARLO PIO	U.P.A. Foggia	
1036	64240147237	CNFMNI66T64I158X	CONFORTE MINA	U.P.A. Foggia	
1037	64240215240	CNGMRK76D24L484L	CONGEDI MIRKO	U.P.A. Lecce	
1038	64240215398	CNGSRN70B47L484R	CONGEDI SIRIANA	U.P.A. Lecce	
1039	64240226692	CNCMNT56A59B822R	CONOCI MARIA ANTONIA	U.P.A. Lecce	
1040	64240551495	CNSBRC67H61E986E	CONSERVA BEATRICE	U.P.A. Taranto	
1041	64240631339	CNSCSM91S19G187N	CONSERVA COSIMO	U.P.A. Brindisi	
1042	64240857330	CNSDNT81S01F262V	CONSERVA DONATO	U.P.A. Bari	
1043	64240698445	CNSFNC51R12I907B	CONSIGLIO FRANCESCO	U.P.A. Bari	
1044	64240449559	CNSMHL85R62A662J	CONSIGLIO MICHELA	U.P.A. Bari	
1045	64240927273	CNSDNC64M58F915A	CONSOLE DOMENICA	U.P.A. Bari	
1046	64240625000	CNSDNC65E03F915B	CONSOLE DOMENICO	U.P.A. Taranto	
1047	64240623872	CNSGPP75C59F915R	CONSOLE GIUSEPPINA CATERINA	U.P.A. Bari	
1048	64240565727	CNTRCC46E11F637R	CONTANGELO ROCCO	U.P.A. Taranto	
1049	64240408142	CNTPLC29E70E979H	CONTE PAOLA LUCIA	U.P.A. Lecce	
1050	64240344388	CNTSRG51H26L011V	CONTE SERGIO	U.P.A. Lecce	
1051	64240510046	CNTVTI67C07A149O	CONTENTO VITO	U.P.A. Taranto	
1052	64240744587	CNTMTT51S09I054R	CONTESSA MATTEO	U.P.A. Foggia	11.1
1053	64240753687	CNTMHL84E25I158V	CONTESSA MICHELE	U.P.A. Foggia	11.1
1054	64240762092	CNTCRS77E17G187M	CONTINELLI CHRISTIAN	U.P.A. Brindisi	
1055	64240487096	CNTCHR46T50B998X	CONTURSI CHIARA	U.P.A. Bari	
1056	64240743175	CNTGPP67P18A225R	CONTURSI GIUSEPPE	U.P.A. Bari	
1057	64240573499	CNVNTN65L45C514E	CONVERSANO ANTONIA	U.P.A. Foggia	
1058	64240647954	CNVMRA62S49H822F	CONVERSANO MARIA	U.P.A. Brindisi	
1059	64240495552	CNVLEI58B15E471H	CONVERTINI ELIO	U.P.A. Brindisi	
1060	64240602124	CNVMRA66E68G187E	CONVERTINI MARIA	U.P.A. Taranto	
1061	64240709739	CNVGGR72L13A149S	CONVERTINO GREGORIO	U.P.A. Taranto	
1062	64240671384	CNVNCL66E30A149M	CONVERTINO NICOLA	U.P.A. Taranto	
1063	64240815122	01297730747	COOP. AGRI SOCIETA' AGRICOLA COOPERATIVA	U.P.A. Brindisi	
1064	64240219713	04066030711	COOP. AGRIFORESTALE IACOVONE A R.L.	U.P.A. Foggia	
1065	64240700175	03704750714	COOP. F.LLI GIANNATTASIO SOCIETA' AGRICOLA COOPERATIVA	U.P.A. Foggia	
1066	64240765558	02886520754	COOPERATIVA AGRI.TUR. SERVIZI	U.P.A. Lecce	
1067	64240910295	02191410741	COOPERATIVA AGRICOLA GALASO A RESPONSABILITA' LIMITATA O IN FORMA ABBREVIATA COOP. AGR. GALASO A R. L.	U.P.A. Brindisi	11.1
1068	64240613162	02481880751	COOPERATIVA AGRICOLA LA NATURA A R.L.	U.P.A. Lecce	11.1
1069	64240520094	03510230711	COOPERATIVA AGRICOLA VAIRA SOC COOP A MUTUALITA' PREVALENTE ARL	U.P.A. Foggia	

1070	64240842209	05372170729	COOPERATIVA AGRICOLA VIVERE INSIEME LA MURGIA S.C.A.	U.P.A. Bari	
1071	64240173985	05565260725	COOPERATIVA SOCIALE NUOVI SENTIERI - SOCIETA' COOPERATIVA	U.P.A. Bari	
1072	64240610622	04095510758	COOPERATIVA SOCIALE TERRAROSSA	U.P.A. Lecce	11.1
1073	64240568853	CPPMTN53R23F784E	COPPI MARTINO FRANCESCO	U.P.A. Taranto	
1074	64240270633	CPPMRM78D44H096C	COPPI MIRIAM	U.P.A. Bari	11.1
1075	64240554374	CPPNGL91E41F842A	COPPOLA ANNA GLORIA	U.P.A. Lecce	
1076	64240805743	CPPCCT50R67B792V	COPPOLA CONCETTA	U.P.A. Lecce	
1077	64240740551	CPPSLV65M53F970U	COPPOLA SILVIA	U.P.A. Lecce	
1078	64240123279	CPPMTT72M27L842H	COPPOLECCHIA MATTEO	U.P.A. Foggia	
1079	64240083374	CPPFRZ81L10F206I	COPPOLINO FABRIZIO	U.P.A. Foggia	11.1
1080	64240563854	CRLMSM72M15A662J	CORALLO MASSIMO	U.P.A. Bari	
1081	64240336442	CRTNNZ62H65F052H	CORETTI ANNUNZIATA	U.P.A. Taranto	
1082	64240904744	CRCLSN79S18D862Y	CORICCIATI ALESSANDRO	U.P.A. Lecce	
1083	64240465597	CRCSNT81C65E815J	CORICCIATI ASSUNTA	U.P.A. Lecce	
1084	64240612008	CRCCSR36M05E979Z	CORICCIATI CESARIO	U.P.A. Lecce	
1085	64240866315	CRCGPP50S16E979P	CORICCIATI GIUSEPPE	U.P.A. Lecce	
1086	64240903191	CRCMCR75H44D862Q	CORICCIATI MARIA CRISTINA	U.P.A. Lecce	
1087	64240270062	03845830714	CORIGLIANO SOCIETA' SEMPLICE AGRICOLA	U.P.A. Foggia	
1088	64240634952	03568410751	CORILLO S.R.L.	U.P.A. Lecce	
1089	64240034963	CRNMHL78S11C134E	CORNACCHIA MICHELE	U.P.A. Bari	
1090	64240105110	CRNRFL68C09A225W	CORNACCHIA RAFFAELE	U.P.A. Bari	
1091	64240713020	CRRCRL69D06E506Z	CORRADO CARLO	U.P.A. Lecce	
1092	64240705455	CRRLNE63H65E506V	CORRADO ELENA	U.P.A. Lecce	
1093	64240909073	CRRGNN65A46E506L	CORRADO GIOVANNA	U.P.A. Lecce	
1094	64240341202	CSCDNT86L22E223U	COSCIA DONATO	U.P.A. Bari	
1095	64240101697	CSCLDI90H65A662H	COSCIA LIDIA	U.P.A. Bari	
1096	64240581682	CSMGPP57C20I467D	COSMA GIUSEPPE	U.P.A. Brindisi	
1097	64240599049	CSMLSN59R69I467S	COSMA IOLE PASANA PALMA	U.P.A. Brindisi	
1098	64240377131	CSMLNN60H09A514F	COSMA LUCIANO ANTONIO	U.P.A. Taranto	
1099	64240555983	CSMPPL72A01E882W	COSMA PIERPAOLO	U.P.A. Taranto	
1100	64240323176	CSTCHR86H69D862T	COSTANTINI CHIARA	U.P.A. Lecce	
1101	64240700191	CSTDTL61H55I201Z	COSTANTINI DONATELLA	U.P.A. Bari	
1102	64240174165	CSTGTN70H57E036T	COSTANTINO GIUSTINA	U.P.A. Taranto	
1103	64240169058	CSTMLL66A55L273E	COSTANTINO MARIELLA	U.P.A. Foggia	11.1
1104	64240717500	CTRSVT26C21G751V	COTRINO SALVATORE	U.P.A. Lecce	
1105	64240477956	07041420725	COTRONE SOC SEM AGR	U.P.A. Bari	
1106	64240450573	CTTGLC74H06I907T	COTTURRI GIANLUCA	U.P.A. Bari	
1107	64240450896	CTTMGL93T69C983X	COTTURRI MARIAGIULIA	U.P.A. Bari	
1108	64240697876	CVLNGL86M10E223C	COVELLI ANGELO	U.P.A. Bari	11.1

1109	64240185492	CZZTRS53E71A893J	COZZELLA TERESA	U.P.A. Bari	
1110	64240377115	CZZRSL86M46H926S	COZZOLA ROSSELLA	U.P.A. Foggia	
1111	64240451670	CRCFBA79B18L328N	CRACA FABIO	U.P.A. Bari	
1112	64240439923	CRCFNC48A24A225Z	CRACA FRANCESCO	U.P.A. Bari	
1113	64240499984	CRTGPP73T15C978B	CRETI' GIUSEPPE	U.P.A. Lecce	
1114	64240470142	CRTSVT66T24E625H	CRETI SALVATORE	U.P.A. Lecce	
1115	64240478061	07043170724	CRIPPA & C SOC SEM AGR	U.P.A. Bari	
1116	64240108346	CRSNNM63T29I158K	CRISCUOLI ANTONIO MICHELE	U.P.A. Foggia	11.1
1117	64240331880	CRSMRC65L20I158L	CRISCUOLI MARCO	U.P.A. Foggia	
1118	64240516308	CRSBRN74R28H926V	CRISETTI BRUNO	I.P.A. - FOGGIA	
1119	64240463139	CRSSFN69C66H926R	CRISETTI STEFANIA	U.P.A. Foggia	
1120	64240186474	CRSFNC91E04A048V	CRISTALLO FRANCESCO	U.P.A. Bari	
1121	64240440459	CRCDRD60P25A285W	CROCETTA EDUARDO	U.P.A. Bari	
1122	64240195129	CCCBVN67A13G187U	CUCCI BONAVENTURA	U.P.A. Brindisi	
1123	64240771275	CCGRLN55R60L776J	CUCUGLIATO REALINA	U.P.A. Lecce	
1124	64240616728	CCRNNZ31P65B690Z	CUCURACHI ANNUNZIATA CONCETTA ANTONIA	U.P.A. Lecce	
1125	64240207528	CCRGPP72C28F842N	CUCURACHI GIUSEPPE	U.P.A. Lecce	
1126	64240617031	CCRPLA34A25B690J	CUCURACHI PAOLO	U.P.A. Lecce	
1127	64240106621	CLZLGU80A14C978I	CULAZZO LUIGI	U.P.A. Lecce	
1128	64240234662	CNZLTZ80C63A893H	CUONZO LETIZIA	U.P.A. Bari	
1129	64240208948	CPRMRA58D12H749B	CUPERTINO MARIO	U.P.A. Bari	
1130	64240825345	CRLNCL59T15I053W	CURALLI NICOLA	U.P.A. Bari	
1131	64240592242	CRTNCL28T03B357Z	CURATOLO NICOLA	U.P.A. Foggia	
1132	64240450227	CSNNGL40M51H926D	CUSENZA ANGELA	U.P.A. Foggia	
1133	64240191169	CTRMCD40D55F152X	CUTRI' MERCEDES	U.P.A. Brindisi	
1134	64240464624	CTRGPP37B20L220O	CUTRONE GIUSEPPE	U.P.A. Bari	
1135	64240113262	CTRLRD69S15G291U	CUTRONE LEONARDO	U.P.A. Bari	
1136	64240309308	DDMRSR48P63C978A	D'ADAMO ROSARIA	U.P.A. Lecce	
1137	64240186979	DDDBGI76D12A048X	DADDABBO BIAGIO	U.P.A. Bari	
1138	64240254397	DDDGPP72A13A048P	D'ADDABBO GIUSEPPE	U.P.A. Bari	
1139	64240211108	DDDLRD68D22A662Y	D'ADDABBO LEONARDO	U.P.A. Bari	
1140	64240681904	DDDCRL51T59A662O	D'ADDETTA CARLA	U.P.A. Foggia	
1141	64240371175	DDDLRZ45E66B829S	D'ADDETTA LUCREZIA	U.P.A. Foggia	
1142	64240152526	DDDLGP80C09H926S	D'ADDETTA LUIGI PIO	U.P.A. Foggia	
1143	64240152757	DDDMRA59S57H926I	D'ADDETTA MARIA	U.P.A. Foggia	
1144	64240378477	DDDNZM91P55H926X	D'ADDETTA NUNZIA MARIA	U.P.A. Foggia	
1145	64240450714	DDASMN71T69H926I	DADO SIMONA	U.P.A. Foggia	
1146	64240703302	DGGGPP78E19F152T	DAGGIANO GIUSEPPE	U.P.A. Taranto	
1147	64240209169	DGSNGL73D54B180L	D'AGOSTINO ANGELA	U.P.A. Lecce	

1148	64240159281	DGSNTN70T09B180X	D'AGOSTINO ANTONIO	U.P.A. Lecce	
1149	64240326070	DGSDNT53T16A662J	D'AGOSTINO DONATO	U.P.A. Foggia	
1150	64240066916	DGSGRG89A18E506W	D'AGOSTINO GIORGIO	U.P.A. Lecce	
1151	64240349569	DGSGNN73R12I119Y	D'AGOSTINO GIOVANNI	U.P.A. Lecce	
1152	64240451092	DLCNNZ59S55E036A	D'ALCONZO ANNUNZIATA	U.P.A. Taranto	
1153	64240657896	DLCGLI77C16E036F	D'ALCONZO GIULIO	U.P.A. Taranto	
1154	64240490447	DLSMRT64C46D863R	D'ALESSANDRO MARTA	U.P.A. Lecce	
1155	64240580759	DLSVNG56D30C975U	D'ALESSANDRO VITO ANGELO	U.P.A. Bari	11.1
1156	64240201489	DLLLGU73S11F205U	DALL'ARMELLINA LUIGI	U.P.A. Lecce	
1157	64240468823	DLANNT44H53A048H	D'ALO' ANNANTONIA	U.P.A. Bari	
1158	64240478293	DLAGNN45C03A055Z	D'ALO' GIOVANNI	U.P.A. Bari	
1159	64240262358	DLAGNN77T07A048H	D'ALO' GIOVANNI MARIA ALBERTO	U.P.A. Bari	
1160	64240866208	DLASMN87M11C134X	DALO' SIMONE	U.P.A. Bari	
1161	64240552113	DLAMCT76E54A225R	D'ALOIA MARIA CATERINA	U.P.A. Bari	
1162	64240633012	DLATZN83C51H926V	D'ALOIA TIZIANA	U.P.A. Foggia	
1163	64240433777	DLSMHL58A15G761F	D'ALOISO MICHELE	U.P.A. Foggia	
1164	64240827788	DMSCSM72P27E471O	DAMASCO COSIMO	U.P.A. Brindisi	
1165	64240205084	DMTLGU66T63F027W	D'AMATI LUIGIA	U.P.A. Taranto	11.1
1166	64240856415	DMTNLN53M26A669A	DAMATO ANGELO ANTONIO	U.P.A. Foggia	
1167	64240415956	DMTNTN79R03E223C	D'AMATO ANTONIO	U.P.A. Bari	11.1
1168	64240134599	DMTCMN49P18L711G	D'AMATO CARMINE	U.P.A. Lecce	11.1
1169	64240183661	DMTGPP73A19E223O	D'AMATO GIUSEPPE	U.P.A. Bari	
1170	64240855623	DMTGNZ76S08A669Y	DAMATO IGNAZIO	U.P.A. Foggia	
1171	64240120200	DMTTLI81L04F842A	D'AMATO ITALO	U.P.A. Lecce	
1172	64240120291	DMTMSS87C42F842S	D'AMATO MARIASSUNTA	U.P.A. Lecce	
1173	64240590733	DMTRFL76T55H926S	D'AMATO RAFFAELLA	U.P.A. Foggia	
1174	64240855649	DMTRGR76S08A669W	DAMATO RUGGIERO	U.P.A. Foggia	
1175	64240452231	DMTSST82B20B619O	D'AMATO SEBASTIANO	U.P.A. Bari	
1176	64240458238	DMTSVN60P61L109A	D'AMATO SILVANA	U.P.A. Bari	
1177	64240316881	DMTTRS69C55E223N	D'AMATO TERESA	U.P.A. Bari	
1178	64240468724	DMBLNN74B65C134N	DAMBROSIO LAURA ANNA	U.P.A. Bari	
1179	64240262424	DMBLRD69A27A048F	D'AMBROSIO LEONARDO DAVIDE	U.P.A. Bari	
1180	64240538054	DMBMRA58M67E038Y	D'AMBROSIO MARIA	U.P.A. Bari	
1181	64240641676	DMBMRA68D19E038O	D'AMBROSIO MAURO	U.P.A. Taranto	
1182	64240458543	DMBMHL54D05A285S	D'AMBROSIO MICHELE	U.P.A. Bari	
1183	64240266003	04414430720	D'AMBROSIO SOCIETA' AGRICOLA S.R.L.	U.P.A. Bari	
1184	64240851549	DMNDNC92B19H096L	DAMIANI DOMENICO	U.P.A. Bari	11.1
1185	64240169603	DMNSLL60A68F839F	DAMIANI ISABELLA	U.P.A. Foggia	
1186	64240147138	DMNPLA70H70F080L	DAMIANI PAOLA	U.P.A. Lecce	

1187	64240563631	DMCDNC40L23L920C	D'AMICO DOMENICO	U.P.A. Taranto	
1188	64240084174	DMCLCU59C65I963S	D'AMICO LUCIA	U.P.A. Foggia	
1189	64240683819	DMCLGU62M27G187Z	D'AMICO LUIGI	U.P.A. Brindisi	11.1
1190	64240877205	DMCPTR60B29G187J	D'AMICO PIETRO	U.P.A. Brindisi	11.1
1191	64240877643	DMCVMR84L70C741I	D'AMICO VITAMARIA	U.P.A. Brindisi	11.1
1192	64240355640	DNRRMO90E13D643O	DANARO ROMEO	U.P.A. Foggia	
1193	64240171450	DNCGPP89R09B180M	D'ANCONA GIUSEPPE VALERIO	U.P.A. Brindisi	
1194	64240617684	DNDDLR56R68H926S	D'ANDREA ADDOLORATA RAFFAELA	U.P.A. Foggia	
1195	64240626404	DNDNNA43L66B829K	D'ANDREA ANNA	U.P.A. Foggia	
1196	64240674248	DNDGPP79A41B619Q	D'ANDREA GIUSEPPINA	U.P.A. Bari	
1197	64240277398	DNDGPP71C61E716N	D'ANDRILLI GIUSEPPINA ANNA	U.P.A. Foggia	
1198	64240463329	DNGNTN51H09H985U	D'ANGELO ANTONIO	U.P.A. Foggia	
1199	64240595708	DNGDNC86C12H985P	D'ANGELO DOMENICO	U.P.A. Foggia	
1200	64240389144	DNGFNC65E01E223F	D'ANGELO FRANCESCO	U.P.A. Bari	11.1
1201	64240486601	DNSMHL24S01E223H	DANISI MICHELE	U.P.A. Bari	
1202	64240153201	DNTNNP64B58H926O	D'ANTUONO ANNA PIA	U.P.A. Foggia	
1203	64240634218	DNTFNC78M13H926B	D'ANTUONO FRANCO	U.P.A. Foggia	
1204	64240606992	DNTMHL81S03H926C	D'ANTUONO MICHELANGELO	U.P.A. Foggia	
1205	64240549630	DNTNCL38S06B829S	D'ANTUONO NICOLA	U.P.A. Foggia	
1206	64240687976	DNZRCC64A12I193N	DANZA ROCCO	U.P.A. Foggia	
1207	64240493979	DPLDNC53E07H926I	D'APOLITO DOMENICO	U.P.A. Foggia	
1208	64240125688	DPLFNC33M03F059Q	D'APOLITO FRANCESCO	U.P.A. Foggia	
1209	64240451571	DPLLGU39R09H926G	D'APOLITO LUIGI	U.P.A. Foggia	
1210	64240595427	DPLPTR55C09L280L	D'APOLITO PIETRO	U.P.A. Brindisi	
1211	64240709507	DPRBTL90R29A662E	D'APRILE BARTOLOMEO	U.P.A. Taranto	
1212	64240440848	DPRCRL85M16A048D	D'APRILE CARLO	U.P.A. Taranto	
1213	64240322335	DPRDNC59B27A662S	D'APRILE ELEFANTE DOMENICO ELIGIO FRAN	U.P.A. Bari	11.1
1214	64240904512	DPRLSE84H66D862V	D'APRILE ELISA	U.P.A. Lecce	
1215	64240514873	DPRPTR61R07L472T	D'APRILE PIETRO	U.P.A. Bari	
1216	64240418315	DPRSFN72L12A048X	D'APRILE STEFANO	U.P.A. Bari	
1217	64240572772	DRCMST74T66A149X	D'ARCO MARIA STEFANIA	U.P.A. Taranto	
1218	64240257150	DRSLGU62A02E716M	D'ARIES LUIGI	U.P.A. Foggia	
1219	64240084968	DRSPRI67C04E716K	D'ARIES PIERO	U.P.A. Foggia	
1220	64240493383	01926550714	D'ARIES SRL	U.P.A. Foggia	
1221	64240225256	DRNNNL71T61I158C	D'ARNESE ANTONELLA	U.P.A. Foggia	
1222	64240358347	DRNLCU57C63B829F	D'ARNESE LUCIA	U.P.A. Foggia	
1223	64240486643	DRNNNZ88S46H926X	D'ARNESE NUNZIA	U.P.A. Foggia	11.1
1224	64240542999	DTTLGU50S24D643V	DATTOLI LUIGI	U.P.A. Foggia	
1225	64240576484	DGNMRA71E41A662G	DAUGENTI MARIA	U.P.A. Bari	

1226	64240577797	DRLCSM84S05G751A	D'AURELIO LANZILAO COSIMO	U.P.A. Lecce	11.1
1227	64240443628	DRLRSO60R70E061J	D'AURELIO-LANZILAO ROSA	U.P.A. Lecce	
1228	64240351870	DVRCSM62S19E882T	DAVERSA COSIMO	U.P.A. Taranto	
1229	64240375085	DVLMRA64L67E332N	D'AVOLIO MARIA	U.P.A. Foggia	
1230	64240548749	DVLNCL55H06E332A	D'AVOLIO NICOLA	U.P.A. Foggia	
1231	64240224697	DVLRCC71H25I158I	D'AVOLIO ROCCO	U.P.A. Foggia	
1232	64240594248	DBRTTV80C56A662K	DE BARI OTTAVIA	U.P.A. Bari	11.1
1233	64240861738	DBLVLR56H45A662D	DE BELLIS VALERIA	U.P.A. Bari	
1234	64240394201	DBLTMS73H30G942O	DE BELLIS VITTI TOMMASO UMBERTO	U.P.A. Taranto	11.1
1235	64240364766	DBNCSM64L19L049G	DE BENEDITTIS COSIMO	U.P.A. Lecce	
1236	64240453155	DBNFLC47S10C983D	DE BENEDITTIS FELICE	U.P.A. Bari	11.1
1237	64240159406	DBRGNN66E10B829A	DE BERGOLIS GIOVANNI CATALDO	U.P.A. Foggia	
1238	64240501706	DBRRST45P20F262B	DE BERNARDIS ERNESTO	U.P.A. Bari	
1239	64240505509	DBSRNG56R08E469T	DE BIASI ARCANGELO	U.P.A. Taranto	
1240	64240621686	DBNMTT49S05H926F	DE BONIS MATTEO	U.P.A. Foggia	
1241	64240729216	DCRBZM52B59L776O	DE CARLO BRIZIA MARIANNA	U.P.A. Lecce	
1242	64240904579	DCRDNL62B18L776I	DE CARLO DANIELE	U.P.A. Lecce	
1243	64240253175	DCRPSQ64T50E155R	DE CARLO PASQUA	U.P.A. Bari	
1244	64240295663	DCRGCM56P07L472H	DE CAROLIS GIACOMO	U.P.A. Bari	
1245	64240281697	DCRGLI51R50A662L	DE CAROLIS GIULIA	U.P.A. Brindisi	
1246	64240516688	DCTGFR81R07D643D	DE CATA GIANFRANCO	U.P.A. Foggia	
1247	64240516217	DCTGNN33B24E332Y	DE CATA GIOVANNI	U.P.A. Foggia	
1248	64240641387	DCGVTR72L21L049I	DE CEGLIE VITTORIO	U.P.A. Taranto	
1249	64240628277	DCSNNT53E70E469Q	DE CESARE ANTONIETTA	U.P.A. Taranto	
1250	64240067005	DCLCRN80D70C978P	DE CILLIS CATERINA	U.P.A. Lecce	
1251	64240067021	DCLGPP53S18B809W	DE CILLIS GIUSEPPE	U.P.A. Lecce	
1252	64240274726	DCLSGG64D18A662U	DE CILLIS SERGIO GIUSEPPE	U.P.A. Foggia	
1253	64240544763	DCSPSQ72R51A662S	DE COSMO PASQUA	U.P.A. Bari	
1254	64240773644	DCRGPP65B20E332F	DE CRESCENTIS GIUSEPPE	U.P.A. Foggia	
1255	64240097481	DCRFNC61D17I072C	DE CRISTOFARO FRANCESCO	U.P.A. Foggia	11.1
1256	64240397410	DDNCCL79H70L219H	DE DONATIS CECILIA	U.P.A. Lecce	
1257	64240346102	DDNFRC81M12L419B	DE DONATIS FEDERICO DEODATO	U.P.A. Lecce	
1258	64240688347	DDNGPP60D68D237Z	DE DONATIS GIUSEPPA	U.P.A. Lecce	
1259	64240923595	DDNVCN39H29L049G	DE DONATIS VINCENZO	U.P.A. Lecce	
1260	64240135729	DDNNMR59P52B690J	DE DONNO ANNA MARIA	U.P.A. Lecce	
1261	64240194759	DDNGRZ32P56E815I	DE DONNO GRAZIA	U.P.A. Brindisi	
1262	64240717948	DDNTLL56C63E815I	DE DONNO TULLIA	U.P.A. Lecce	
1263	64240561700	DFLNGL74A05L049X	DE FILIPPIS ANGELO	U.P.A. Taranto	
1264	64240560801	DFLFNC78C25L049V	DE FILIPPIS FRANCESCO	U.P.A. Taranto	

1265	64240632105	DFLGPP38D08L049O	DE FILIPPIS GIUSEPPE	U.P.A. Taranto	
1266	64240027421	DFLMHL32C01I930Z	DE FILIPPIS MICHELE	U.P.A. Brindisi	
1267	64240215448	DFLMRT57R31H985F	DE FILIPPIS UMBERTO LUIGI GABRIELE	U.P.A. Foggia	
1268	64240781282	DFLMTC58P21F059Y	DE FILIPPO MATTEO CARLO	U.P.A. Foggia	
1269	64240015467	DFLMHL52E26F059Z	DE FILIPPO MICHELE	U.P.A. Foggia	
1270	64240595914	DGBGPP77C19C978H	DE GABRIELE GIUSEPPE	U.P.A. Lecce	
1271	64240359428	DGMMLN56T64L109K	DE GEMMIS MARILENA	U.P.A. Bari	
1272	64240402889	DGMMRA49L01L109B	DE GEMMIS PELLICCIARI MARIO	U.P.A. Bari	
1273	64240289039	DGRLNS23L04E506T	DE GIORGI ALFONSO	U.P.A. Lecce	
1274	64240445771	DGRFNC73M44E506B	DE GIORGI FRANCESCA IMMACOLATA	U.P.A. Lecce	
1275	64240593653	DGRFNC51C03F101B	DE GIORGI FRANCESCO	U.P.A. Lecce	
1276	64240281085	DGRPLA72E07H501B	DE GIORGI PAOLO	U.P.A. Lecce	
1277	64240593059	DGRRCN49C54F101U	DE GIORGI ROSA CANDIDA	U.P.A. Lecce	
1278	64240119541	DGRMVN62B54L842W	DE GIORGIS MARIA VINCENZA	U.P.A. Foggia	
1279	64240766044	DGVNNF36B52L166M	DE GIOVANNI ANTONIA FRANCESCA	U.P.A. Lecce	
1280	64240237558	DGRGUO76L19F152R	DE GIRONIMO UGO	U.P.A. Brindisi	
1281	64240236220	DGRVTI78E22B998Z	DE GRANDI VITO	U.P.A. Bari	
1282	64240195608	DGRNTN47P08E630S	DE GREGORIO ANTONIO	U.P.A. Taranto	
1283	64240661229	DGRMGV65C44F839Z	DE GREGORIO CATTANEO MARIA GIOVANNA	U.P.A. Foggia	
1284	64240387411	DLRCRN56D55G787L	DE LAURENTIS CATERINA	U.P.A. Bari	
1285	64240882130	DLNNTN80T06D643Z	DE LEONARDIS ANTONIO	U.P.A. Foggia	
1286	64240879755	DLNMHL50C04A149A	DE LEONARDIS MICHELE	U.P.A. Bari	
1287	64240585659	DLSTDR57A06B904K	DE LISI TEODORO	U.P.A. Foggia	
1288	64240470282	DLRMGH88H50B936U	DE LORENZI MARGHERITA MARIA	U.P.A. Lecce	
1289	64240592341	DLRNRC65H24I119X	DE LORENZO ENRICO	U.P.A. Lecce	
1290	64240746152	DLCCTN90M53H985W	DE LUCA COSTANTINA	U.P.A. Foggia	
1291	64240227393	DMGDTR55C06G098L	DE MAGISTRIS DEMETRIO	U.P.A. Lecce	
1292	64240490371	DMRRST66M14I119Y	DE MARCO ERNESTO	U.P.A. Brindisi	
1293	64240254231	DMRFRZ47R11H501G	DE MARCO FABRIZIO	U.P.A. Brindisi	
1294	64240516654	DMRMHL87R26L113H	DE MARCO MICHELE	U.P.A. Foggia	11.1
1295	64240284956	DMRRCC61S25A514N	DE MARCO ROCCO	U.P.A. Taranto	
1296	64240568705	DMRNTN59P24I907T	DE MARINIS ANTONIO	U.P.A. Bari	
1297	64240452397	DMRDNC67E10A662H	DE MARINIS DOMENICO	U.P.A. Bari	11.1
1298	64240100491	DMRGNT82P01E038T	DE MARINIS GIACINTO GIOVANNI	U.P.A. Bari	
1299	64240874897	DMRGFR75M05E038N	DE MARINIS GIANFRANCO	U.P.A. Bari	
1300	64240452967	07768590726	DE MARINIS SOC. AGRICOLA SEMPLICE	U.P.A. Bari	
1301	64240684122	DMRVCN63T44H096N	DE MARINIS VINCENZA	U.P.A. Bari	
1302	64240718144	DMTNTN54R10E506C	DE MATTEIS ANTONIO	U.P.A. Lecce	
1303	64240752119	DMTGPP52C19E506B	DE MATTEIS GIUSEPPE	U.P.A. Lecce	

1304	64240268694	DMTMRS78L58L419K	DE MATTEIS MARIA ROSARIA	U.P.A. Lecce	
1305	64240602934	DMTRTI62B41A281C	DE MATTEIS RITA	U.P.A. Lecce	
1306	64240904611	DMTRLB52L55A281B	DE MATTEIS ROSALBA	U.P.A. Lecce	
1307	64240501979	DMRCRL62E27I066T	DE MAURO CARLO	U.P.A. Lecce	
1308	64240475224	DMEMHL75M19C514Z	DE MEO MICHELE	Regione Puglia - GAL TERRE DEL PRIMITIVO	
1309	64240113114	DMCRFL66T10A662Y	DE MICHELE DE MICHELE RAFFAELE	U.P.A. Bari	
1310	64240758017	DMTMLS63P70E815D	DE MITRI MARIA LUISA	U.P.A. Lecce	
1311	64240659678	DMTVCN63R05H822O	DE MITRI VINCENZO	U.P.A. Brindisi	
1312	64240237442	DNCLDA48R59D761Q	DE NICOLA ALDA	U.P.A. Brindisi	
1313	64240774469	DNCFNC51A20L109Y	DE NICOLO FRANCESCO	U.P.A. Bari	
1314	64240594297	DNGCNL55H63E036J	DE NIGRIS CORNELIA	U.P.A. Taranto	
1315	64240170155	DNTDNC58C09G487Q	DE NITTIS DOMENICO	U.P.A. Foggia	
1316	64240603841	DNTLCU59P62L858E	DE NITTIS LUCIA	U.P.A. Foggia	
1317	64240327508	DPDNNL36S57A514N	DE PADOVA ANTONIA IOLANDA	U.P.A. Taranto	
1318	64240395281	02844290730	DE PADOVA FRANCESCO SOCIETA' AGRICOLA SS	U.P.A. Taranto	
1319	64240689956	DPDMDG49B46A514K	DE PADOVA MARIA DI GESU' ANNA	U.P.A. Taranto	11.1
1320	64240370094	DPDMHL52A10A514G	DE PADOVA MICHELE	U.P.A. Taranto	
1321	64240553798	DPLFRZ53E20E538B	DE PALMA FABRIZIO	U.P.A. Lecce	
1322	64240444352	DPLNTN69M15E223K	DE PAOLA ANTONIO	U.P.A. Bari	
1323	64240471744	DPLLRD52M11E223W	DE PAOLA LEONARDO	U.P.A. Bari	
1324	64240289112	DPLPQL72D02E223D	DE PAOLA PASQUALE	U.P.A. Bari	
1325	64240659124	DPSGPP51S61C334H	DE PASCALIS CANDIDO GIUSEPPINA	U.P.A. Lecce	
1326	64240904785	DPSGLG80P27E506T	DE PASCALIS GIANLUIGI	U.P.A. Lecce	
1327	64240227492	DPSGPP39C31E629U	DE PASCALIS GIUSEPPE	U.P.A. Lecce	
1328	64240594198	DPSLGU45H15B413N	DE PASCALIS LUIGI	U.P.A. Lecce	
1329	64240707501	DPSMNT74C44E815F	DE PASCALIS MARIA ANTONIETTA	U.P.A. Lecce	
1330	64240438925	DPSMRA47A03E506G	DE PASCALIS MARIO	U.P.A. Lecce	
1331	64240682654	DPSSFN77S09E815Q	DE PASCALIS STEFANO	U.P.A. Lecce	
1332	64240264461	DPSNTN71H13I158T	DE PASQUALE ANTONIO	U.P.A. Foggia	
1333	64240576948	DPSCRL54C13I066L	DE PASQUALE CARLO	U.P.A. Brindisi	
1334	64240376612	DPRCCL46L26B829X	DE PERNA CICCILLO	U.P.A. Foggia	
1335	64240360566	DPRGTN77C16H926X	DE PERNA GAETANO	U.P.A. Foggia	
1336	64240580403	DPRMNN29L66B829B	DE PERNA MARIA ANNA	U.P.A. Foggia	
1337	64240546271	DPRMGB76M67H926L	DE PERNA MARIA GABRIELLA	U.P.A. Foggia	
1338	64240390902	DRSGRL87P29D862Q	DE ROSA GABRIELE	U.P.A. Lecce	
1339	64240231619	DRSLGU64L26C198W	DE ROSA LUIGI	U.P.A. Foggia	
1340	64240758363	DRBSVT55C04E815K	DE RUBERTIS SALVATORE	U.P.A. Lecce	
1341	64240707600	DSLTLG36B22D643D	DE SALVIA ATTILIO GILBERTO	U.P.A. Foggia	
1342	64240614608	DSNGTN71H18H926W	DE SANTIS GAETANO	U.P.A. Foggia	

1343	64240391983	DSNMRA64M67L447K	DE SANTIS MARIA	U.P.A. Foggia	11.1
1344	64240193645	DSNMTT48P26L472D	DE SANTIS MATTEO	U.P.A. Bari	
1345	64240157137	DSRMPN78M63L109T	DE SARIO MARIAPINA	U.P.A. Bari	
1346	64240299905	DSMCRN74E54H501A	DE SIMONE CATERINA	U.P.A. Bari	
1347	64240483269	DSMMHL54B17B357S	DE SIMONE MICHELE	U.P.A. Foggia	
1348	64240071460	DSTLRZ68D67D508P	DE STASI LUCREZIA	U.P.A. Brindisi	
1349	64240665170	DSTMRA57R63A662W	DE STASI MARIA	U.P.A. Brindisi	
1350	64240778338	DSTSVD69P21L049G	DE STEFANO SALVADOR	U.P.A. Taranto	11.1
1351	64240306544	DSTCMD64M20F152N	DE STRADIS COSIMO DAMIANO	U.P.A. Taranto	
1352	64240430211	DTMBTL74L16A662H	DE TOMASO BARTOLOMEO	U.P.A. Bari	
1353	64240414876	DTMPQL77C09A048U	DE TOMMASO PASQUALE	U.P.A. Bari	
1354	64240678678	DTRDVD66B28L328B	DE TROIA DAVIDE	U.P.A. Bari	
1355	64240690491	DTLSLL41A63E645T	DE TULLIO ISABELLA BIANCA	U.P.A. Brindisi	
1356	64240428587	DVNGPP48M22L109Q	DE VANNA GIUSEPPE	U.P.A. Bari	11.1
1357	64240657110	DVNGPP76C01A662W	DE VENUTO GIUSEPPE	U.P.A. Bari	
1358	64240804183	DVTPRM72P23H926X	DE VITA PIETRO MASSIMILIANO PIO	U.P.A. Foggia	
1359	64240759668	DVTVCN34C13B904G	DE VITA VINCENZO GIUSEPPE	U.P.A. Foggia	
1360	64240509071	DBLLSN73T46A048V	DEBELLIS ALESSANDRA	U.P.A. Bari	
1361	64240541215	DBLGNN77H08A048F	DEBELLIS GIOVANNI	U.P.A. Bari	
1362	64240488425	DBRGRZ60M45A225V	DEBERNARDIS GRAZIA	U.P.A. Bari	
1363	64240647624	DCTCSM57M08I467Q	DECATALDO COSIMO	U.P.A. Taranto	
1364	64240368775	DFFNCL59H10I330K	D'EFFREMO NICOLA	U.P.A. Bari	
1365	64240487765	DGENTN58A08L571E	DEGIOIA ANTONIO	U.P.A. Bari	
1366	64240833331	DLBRND72M07H703N	DEL BALZO DI PRESENZANO RAIMONDO	U.P.A. Lecce	
1367	64240637401	DLBFRZ76B64D862X	DEL BALZO FABRIZIA	U.P.A. Lecce	
1368	64240884573	DLCLRZ90P54H926U	DEL CONTE LUCREZIA	U.P.A. Foggia	
1369	64240357406	DLGLRT40P27F839U	DEL GENIO ALBERTO	U.P.A. Taranto	
1370	64240508552	DLGNDR75B28F839F	DEL GENIO ANDREA	U.P.A. Taranto	
1371	64240384699	DLGVCN38P26F839Z	DEL GENIO VINCENZO	U.P.A. Taranto	
1372	64240215679	DLGCLN54H59H985F	DEL GIUDICE CAROLINA	U.P.A. Foggia	
1373	64240283248	DLPLGN49R68B809W	DEL PRETE LUIGINA	U.P.A. Brindisi	
1374	64240649851	DLPNLN46T24H822U	DEL PRETE NATALINO	U.P.A. Brindisi	
1375	64240762233	DLPNMR50A53B809G	DEL PRETE-DE CILLIS ANNA MARIA	U.P.A. Brindisi	
1376	64240187175	DLRPQL51C31B923H	DEL RE PASQUALE	U.P.A. Bari	
1377	64240286399	DLSLSN65L46E506L	DEL SOLE ALESSANDRA	U.P.A. Lecce	
1378	64240482295	DLSNNL66S26E506A	DEL SOLE ANTONIO LUIGI	U.P.A. Lecce	
1379	64240637807	DLSCCT66R44I181K	DEL SORDO CONCETTA	U.P.A. Foggia	
1380	64240362968	DLVFNC78A29H645N	DEL VECCHIO FRANCESCO	U.P.A. Bari	11.1
1381	64240627071	DLVFNC46M29L842U	DEL VISCIO FRANCESCO	U.P.A. Foggia	

1382	64240247771	DLFSLL29T68F220A	DELFINO ISABELLA	U.P.A. Bari	
1383	64240470837	07333890726	D'ELIA & C SOC SEM AGR	U.P.A. Bari	11.1
1384	64240469136	DLZRCC75L30A225L	DELIZIA ROCCO	U.P.A. Bari	
1385	64240367967	DLLNLL54D18L842D	DELLA MALVA ANIELLO	U.P.A. Foggia	
1386	64240360806	DLLRCC51A12E332I	DELLA MALVA ROCCO	U.P.A. Foggia	
1387	64240224432	DLLMTM79A03D643T	DELLA TORRE MATTEO MARIA PIO	U.P.A. Foggia	
1388	64240284055	DLLGPP46A04E882D	DELLA VALLE GIUSEPPE MARIA ALFONSO	U.P.A. Taranto	
1389	64240598876	DLLNLC80P41D862W	DELL'ANNA ANGELICA ORONZA	U.P.A. Lecce	
1390	64240633392	DLLMRZ75M28G187D	DELL'ANNA MAURIZIO	U.P.A. Brindisi	
1391	64240349064	DLLGNM50T16M132T	DELL'AQUILA GAETANO MARIA	U.P.A. Foggia	
1392	64240335816	DLLGCM53D18M132E	DELL'AQUILA GIACOMO	U.P.A. Foggia	
1393	64240283701	DLLGPP54A21D422H	DELL'AQUILA GIUSEPPE	U.P.A. Brindisi	
1394	64240333662	DLLGPP67S13D761K	DELL'ATTI GIUSEPPE	U.P.A. Brindisi	
1395	64240391421	DLLGNN66D05B690Y	DELLE DONNE GIOVANNI VINCENZO	U.P.A. Lecce	
1396	64240684353	DLLFNC64R02F152S	DELLE GROTTAGLIE FRANCESCO	U.P.A. Brindisi	
1397	64240037313	DLLMRN79H59A225O	DELLE MONACHE MARINA	U.P.A. Bari	
1398	64240052056	DLLFNC66S67A662B	DELL'ERBA FRANCESCA	U.P.A. Bari	
1399	64240879771	DLLLNZ65S19H096I	DELL'ERBA LORENZO	U.P.A. Bari	11.1
1400	64240341335	DLLRND96L06H926X	DELLI CALICI ARMANDO PIO	U.P.A. Foggia	
1401	64240266151	DLLFNC81L69A662W	DELLORUSSO FRANCESCA	U.P.A. Bari	
1402	64240264057	DLLGTN64D21A893O	DELLORUSSO GAETANO	U.P.A. Bari	
1403	64240205100	DLLMHL85P20A662O	DELLORUSSO MICHELE	U.P.A. Bari	11.1
1404	64240595898	DLCMHL67C20L858R	DELUCA MICHELE	U.P.A. Foggia	
1405	64240491114	DMENNG48T02I158F	DEMAIO ANTONIO GIOVANNI	U.P.A. Foggia	
1406	64240054169	DMEDTN77L07I158F	DEMAIO DONATANTONIO	U.P.A. Foggia	
1407	64240853586	DMEGNN89E17I158Y	DEMAIO GIOVANNI ANDREA	U.P.A. Foggia	11.1
1408	64240121794	DMEVNT85C52I158D	DEMAIO VALENTINA CARMELA	U.P.A. Foggia	
1409	64240662953	DMRRRT79P07F152C	DEMARCO ROBERTO	U.P.A. Taranto	
1410	64240332318	DMRRSO65S50C975V	DEMARCO ROSA	U.P.A. Bari	
1411	64240644787	DMRNLR42C70A048F	DEMARINIS ANGELA ROSA	U.P.A. Bari	
1412	64240413399	DMRNLP57D05H096B	DEMARINIS ANGELO PAOLO	U.P.A. Bari	
1413	64240444246	DMRCRN73C63C975B	DEMARINIS CATERINA	U.P.A. Bari	
1414	64240291159	DMRLBT79C50E223I	DEMAURO ELISABETTA	U.P.A. Bari	
1415	64240328563	DMCGPP88R27F376G	DEMICHELE GIUSEPPE	U.P.A. Bari	11.1
1416	64240112835	DMCRFL81R02A893D	DEMICHELE RAFFAELE	U.P.A. Bari	
1417	64240112884	DMCVCN40A01A893E	DEMICHELE VINCENZO	U.P.A. Bari	
1418	64240803284	DNTMCR55L55F152T	DENITTO MARIA CARMELA	U.P.A. Brindisi	
1419	64240398327	DNRFPP71B01A225L	DENORA FILIPPO	U.P.A. Bari	
1420	64240310173	DNRTDR59T59A225X	DENORA TEODORA	U.P.A. Bari	

1421	64240619938	DNTSLL62L50A662Q	DENTAMARO ISABELLA	U.P.A. Brindisi	
1422	64240487351	DNTNLN59L09A662H	DENTAMARO NICOLANTONIO	U.P.A. Bari	
1423	64240374492	DNTNNA57R47C514L	DENTE ANNA	U.P.A. Foggia	
1424	64240827721	DRSMRA88L56E223V	D'ERASMO MARIA	U.P.A. Bari	11.1
1425	64240625612	DRCNGL48C57I907C	D'ERCOLE ANGELA	U.P.A. Bari	
1426	64240683215	DRDGCR55S06C136U	D'EREDITA' GIANCARLO	U.P.A. Taranto	
1427	64240283859	DRSGRZ77R49E223U	DEROSA GRAZIA	U.P.A. Bari	
1428	64240289609	DRSLCU49D24L220X	DEROSA LUCIO	U.P.A. Bari	
1429	64240879318	DRSVRC69E20L220S	DEROSA VITO ROCCO	U.P.A. Bari	
1430	64240373056	DRRDNC88S16H926B	D'ERRICO DOMENICO PIO	U.P.A. Foggia	
1431	64240602579	DRRLRM58A46E332T	D'ERRICO LIBERA MARIA	U.P.A. Foggia	
1432	64240160115	DRRMTT42T19B829L	D'ERRICO MATTEO	U.P.A. Foggia	
1433	64240878302	DRRMHL68D65B829I	D'ERRICO MICHELANGELA	U.P.A. Foggia	
1434	64240721114	DRRMHL30S30E332K	D'ERRICO MICHELE	U.P.A. Foggia	
1435	64240516027	DSRPLA88E10F284N	DESARIO PAOLO	U.P.A. Bari	
1436	64240430807	DSNMRA77R61A662Z	DESIANTE MARIA	U.P.A. Bari	
1437	64240468179	DSNRFL89P19L109P	DESIANTE RAFFAELE	U.P.A. Bari	
1438	64240479762	DVTNGL47B63L220Z	DEVITO ANGELA	U.P.A. Bari	
1439	64240191300	DVTNGL73H52E223Q	DEVITO ANGELA	U.P.A. Bari	
1440	64240683181	DVTDNC53C09L220Y	DEVITO DOMENICO	U.P.A. Bari	
1441	64240480117	DVTFNC52A16L220Q	DEVITO FRANCESCO	U.P.A. Bari	
1442	64240480646	DVTFNC49B06L220R	DEVITO FRANCESCO	U.P.A. Bari	
1443	64240462875	DVTGNN52M22L220K	DEVITO GIOVANNI	U.P.A. Bari	
1444	64240438735	DVTLRD83D18A662J	DEVITO LEONARDO	U.P.A. Bari	11.1
1445	64240481446	DVTMRA45T43L220Q	DEVITO MARIA	U.P.A. Bari	
1446	64240481008	DVTMRA55E46L220X	DEVITO MARIA	U.P.A. Bari	
1447	64240317251	DVTNCL53L26E223W	DEVITO NICOLA	U.P.A. Bari	
1448	64240448189	DVTRCC84R20Z133F	DEVITO ROCCO	U.P.A. Bari	11.1
1449	64240664033	DVTSRS90R48L109O	DEVITO SAVERIA SARA	U.P.A. Bari	
1450	64240515938	DBRDNL75T52A285S	DI BARI DANIELA	U.P.A. Bari	
1451	64240751772	DBRGPP73D14A662Z	DI BARI GIUSEPPE	U.P.A. Lecce	
1452	64240587952	DBRGPP76S27A285Q	DI BARI GIUSEPPE	U.P.A. Bari	11.1
1453	64240090148	DBLPTR70R26B180G	DI BELLO PIETRO	I.P.A. - BRINDISI	
1454	64240047361	DBNMLE88P67C134L	DI BENEDETTO EMILIA	U.P.A. Taranto	
1455	64240242046	DBSLBT63R57H645H	DI BISCEGLIE ELISABETTA	U.P.A. Bari	
1456	64240376828	DBLLZR49D28E332Y	DI BLASIO LAZZARO	U.P.A. Foggia	
1457	64240161345	DBLMRA90P56H926R	DI BLASIO MARIA	U.P.A. Foggia	
1458	64240161899	DBRFNC91H09H926S	DI BRINA FRANCESCO PIO	U.P.A. Foggia	
1459	64240591756	DBRMTT94B04H926K	DI BRINA MATTEO	U.P.A. Foggia	

1460	64240631768	DBRNGL62C61E038G	DI BRINDISI ANGELA	U.P.A. Bari	
1461	64240589313	DCTMRA50A64B829L	DI CATALDO MARIA	U.P.A. Foggia	
1462	64240356754	DCGDNC70D63D508R	DI CEGLIE DOMENICA	U.P.A. Brindisi	
1463	64240674040	DCLCMN57D04F220R	DI CLAUDIO CARMINE	U.P.A. Bari	
1464	64240177739	DCSDTP71T20H926D	DI COSMO DONATO PIO	U.P.A. Foggia	
1465	64240582011	DCSMTT69H06Z112X	DI COSMO MATTEO	U.P.A. Foggia	
1466	64240598751	DCSMTT67E27H926F	DI COSMO MATTEO	U.P.A. Foggia	
1467	64240911418	DCSNMR77H45D761X	DI COSTE ANNAMARIA	U.P.A. Brindisi	
1468	64240417366	DDNPLG50C28G604U	DI DONATO PELLEGRINO	U.P.A. Foggia	
1469	64240621629	DFRDNC85E08H926M	DI FIORE DOMENICO MICHELE	U.P.A. Foggia	
1470	64240708715	DFRPQL87L13H926F	DI FIORE PASQUALE	U.P.A. Foggia	
1471	64240470456	DFNGPP54S28I962Q	DI FONSO GIUSEPPE	U.P.A. Foggia	
1472	64240130027	DFNLCU60S68I962E	DI FONSO LUCIA	U.P.A. Foggia	
1473	64240361325	DFRRSL82A45A662V	DI FORENZA ROSSELLA	U.P.A. Bari	
1474	64240346755	DGNNTN45L16I054A	DI GENNARO ANTONIO	U.P.A. Foggia	
1475	64240365136	DGRPMP42M22D761B	DI GERONIMO POMPEO	U.P.A. Brindisi	
1476	64240178877	DGCLRD54M58B829M	DI GIACOMO LEONARDA	U.P.A. Foggia	
1477	64240179545	DGCMHL87L04H926M	DI GIACOMO MICHELE	U.P.A. Foggia	
1478	64240183059	DGIDNC80L08B923A	DI GIOIA DOMENICO	U.P.A. Bari	11.1
1479	64240640900	DGINCL60R18C983M	DI GIOIA NICOLA	U.P.A. Bari	11.1
1480	64240870341	DGIRSO68S45A285X	DI GIOIA ROSA	U.P.A. Bari	11.1
1481	64240378048	DGRMGS51L50E332F	DI GIROLAMO MARIA GIUSEPPA	U.P.A. Foggia	
1482	64240636783	DGRNNF69A16B829N	DI GREGORIO ANTONIO FRANCO	U.P.A. Foggia	
1483	64240610960	DGRDTN66R49H926U	DI GREGORIO DONATINA	U.P.A. Foggia	
1484	64240206181	DGRGNN44M01B829E	DI GREGORIO GIOVANNI ERNESTO	U.P.A. Foggia	
1485	64240451779	DSINTN49D04F631L	DI IASIO ANTONIO	U.P.A. Foggia	
1486	64240296802	DRIGPP60S28F777F	DI IORIO GIUSEPPE	U.P.A. Foggia	
1487	64240054649	DLTGNN44E07B809V	DI LATTE GIOVANNI	I.P.A. - BRINDISI	
1488	64240708780	DLRFNC71C29D643Y	DI LAURO FRANCESCO	U.P.A. Foggia	11.1
1489	64240507968	DLRGPP68P12D643H	DI LAURO GIUSEPPE	U.P.A. Foggia	11.1
1490	64240521852	DLLNNT80A50H926P	DI LELLA ANTONIETTA	U.P.A. Foggia	
1491	64240593018	DLLDNC96M30Z112X	DI LELLA DOMENICO	U.P.A. Foggia	
1492	64240360947	DLLGPP67C19H501L	DI LELLA GIUSEPPE	U.P.A. Foggia	
1493	64240464806	DLLLGU37C03F839M	DI LELLA LUIGI	U.P.A. Foggia	
1494	64240739686	DLNRLL61B45D086A	DI LIONARDO ORNELLA	U.P.A. Foggia	
1495	64240541272	DLRDNL77A15C134J	DI LORENZO DANIELE	U.P.A. Bari	
1496	64240741229	DLRSFN54S16D643O	DI LORETO STEFANO	U.P.A. Foggia	11.1
1497	64240616678	DMGNTN71E22H926X	DI MAGGIO ANTONIO	U.P.A. Foggia	
1498	64240455507	DMGGNN61M22H926D	DI MAGGIO GIOVANNI	U.P.A. Foggia	11.1

1499	64240447520	DMGNCL60L24H926I	DI MAGGIO NICOLA	U.P.A. Foggia	
1500	64240621843	DMGTRS36L53H926X	DI MAGGIO TERESA	U.P.A. Foggia	
1501	64240432779	DMRPTR66P27E155I	DI MARZIO PIETRO	U.P.A. Bari	
1502	64240600995	DMRDNC87D27H926T	DI MAURO DOMENICO PIO	U.P.A. Foggia	
1503	64240207197	DMRGTR52A68B829S	DI MAURO GELTRUDE	U.P.A. Foggia	
1504	64240600581	DMRGPP68T26H926U	DI MAURO GIUSEPPE	U.P.A. Foggia	
1505	64240524336	DMRGPP63P04H926W	DI MAURO GIUSEPPE PIO	U.P.A. Foggia	
1506	64240548608	DMRLCU70B48B829Q	DI MAURO LUCIA	U.P.A. Foggia	
1507	64240635504	DMRMTT82E19H926N	DI MAURO MATTEO	U.P.A. Foggia	
1508	64240300059	DMRMHL63M28B829L	DI MAURO MICHELE	U.P.A. Foggia	
1509	64240603726	DMRMHL79D11H926Q	DI MAURO MICHELE	U.P.A. Foggia	
1510	64240499414	DMRRSO90S63H926F	DI MAURO ROSA	U.P.A. Foggia	
1511	64240631594	DMRVTR67S27I158I	DI MAURO VITTORIO	U.P.A. Foggia	
1512	64240698551	DMLSVR73H29C134M	DI MOLA SAVERIO	U.P.A. Bari	
1513	64240706909	DMNMRC84P20H985J	DI MONTE MARCO	U.P.A. Foggia	11.1
1514	64240498614	DMNMSM83D22H985E	DI MONTE MASSIMO	U.P.A. Foggia	
1515	64240384608	DMCLNZ64P11L669A	DI MUCCI LORENZO	U.P.A. Foggia	11.1
1516	64240437331	DMRNNA77H61B619P	DI MURO ANNA	U.P.A. Bari	
1517	64240626131	DNRRFL74M55H355C	DI NARDO RAFFAELLA ANNA MARIA	U.P.A. Bari	
1518	64240607891	DNTMTT72E21I158L	DI NAUTA MATTEO	U.P.A. Foggia	
1519	64240213104	DNTMHL62B03B357Y	DI NAUTA MICHELE	U.P.A. Foggia	
1520	64240212981	DNTTMS57M28B357W	DI NAUTA TOMMASO	U.P.A. Foggia	
1521	64240517884	DNTVCN75B04G482C	DI NAUTA VINCENZO	U.P.A. Foggia	
1522	64240646071	DNIMGH79D46E882F	DI NOI MARGHERITA	U.P.A. Taranto	
1523	64240567129	DNIPQL75H03I907H	DI NOIA PASQUALE	U.P.A. Bari	
1524	64240609962	DNNMDL93B68H926I	DI NUNZIO MADDALENA	U.P.A. Foggia	
1525	64240546669	DNNMRA63S17B829V	DI NUNZIO MARIO	U.P.A. Foggia	
1526	64240884532	DNNMHL88D08H926W	DI NUNZIO MICHELE	U.P.A. Foggia	
1527	64240520888	DPLPLA78H22A285Q	DI PALMA PAOLO	U.P.A. Bari	11.1
1528	64240276895	DPLFNC49C57L472A	DI PALO FRANCESCA ROMANA	U.P.A. Bari	
1529	64240307807	DPLGPP43A24G769U	DI PALO GIUSEPPE	U.P.A. Bari	
1530	64240264677	DPLGPP68D12H501C	DI PALO GIUSEPPE	U.P.A. Bari	
1531	64240277539	DPLRMR55P65L472U	DI PALO ROSA MARIA LUISA	U.P.A. Bari	
1532	64240525093	DPLVMR71B47G769P	DI PALO VITA MARIA	U.P.A. Bari	
1533	64240628335	DPLPTR87P18H926K	DI PAOLA PIETRO	U.P.A. Foggia	
1534	64240376851	DPSGNN65R16E716Y	DI PASQUA GIOVANNI ANTONIO	U.P.A. Foggia	
1535	64240362679	DPSGPP91A05I158W	DI PASQUA GIUSEPPE	U.P.A. Foggia	
1536	64240619706	DPSSVR49C14A285I	DI PASQUALE SAVERIO	U.P.A. Bari	11.1
1537	64240609673	DPRLMR75E63H926J	DI PERNA ALTOMARE ANTONIETTA	U.P.A. Foggia	

1538	64240649869	DPRNNA69S52B829W	DI PERNA ANNA	U.P.A. Foggia	
1539	64240506317	DPRNNL70E56H926J	DI PERNA ANTONELLA	U.P.A. Foggia	
1540	64240607487	DPRNTN74M17H926Q	DI PERNA ANTONIO	U.P.A. Foggia	
1541	64240691978	DPRLRM31S67B829R	DI PERNA LIBERA MARIA	U.P.A. Foggia	
1542	64240608659	DPRLRZ42R46B829Z	DI PERNA LUCREZIA	U.P.A. Foggia	
1543	64240604948	DPRMGR61S52B829Z	DI PERNA MARIA GRAZIA	U.P.A. Foggia	
1544	64240627154	DPRMRP74D14H926S	DI PERNA MARIO PIO	U.P.A. Foggia	11.1
1545	64240596672	DPRMTT60A18B829Y	DI PERNA MATTEO	U.P.A. Foggia	
1546	64240627725	DPRMHL73R14H926X	DI PERNA MICHELE ANTONIO	U.P.A. Foggia	11.1
1547	64240599106	DPRMHL63A01B829C	DI PERNA MICHELE VITO	U.P.A. Foggia	
1548	64240628194	DPRPQL75H08H926J	DI PERNA PASQUALE LUIGI	U.P.A. Foggia	
1549	64240344586	DPRDLF63B48I396S	DI PIERRO DANIELA FILOMENA ROSARIA	U.P.A. Lecce	
1550	64240525168	DPRDNC44S22I930Q	DI PIERRO DOMENICO	U.P.A. Lecce	
1551	64240356507	DPTPTR80E29F152S	DI PIETRANGELO PIETRO	U.P.A. Brindisi	11.1
1552	64240297909	DPMMCL89T08L273D	DI PUMPO MARCELLO	U.P.A. Foggia	
1553	64240329827	DPMMHL64P23L273L	DI PUMPO MICHELE	U.P.A. Foggia	
1554	64240536835	DRDGPP39R06A662Q	DI RIDOLFO GIUSEPPE	U.P.A. Bari	11.1
1555	64240752044	DSLGPP75E44Z112Y	DI SALVO GIUSEPPINA	U.P.A. Foggia	
1556	64240396388	DSTNGL80H20D643Q	DI STEFANO ANGELO	U.P.A. Foggia	11.1
1557	64240172110	DSTGRD68R25D643B	DI STEFANO GERARDO ANTONIO	U.P.A. Foggia	
1558	64240649182	DSTMRS64T64H467I	DI STEFANO MARIA ROSA	U.P.A. Foggia	
1559	64240351714	DSTRSO68B67D643B	DI STEFANO ROSA	U.P.A. Foggia	
1560	64240313342	DTRNTN64M12D269W	DI TARANTO ANTONIO	U.P.A. Foggia	
1561	64240228607	DTDCSM59R30L049A	DI TODARO COSIMO	U.P.A. Foggia	
1562	64240842670	DTRMRS62L55B619T	DI TRIA MARIA ROSARIA	U.P.A. Bari	
1563	64240331237	DTCLGU81D06C514O	DI TUCCIO LUIGI	U.P.A. Foggia	
1564	64240375200	DTCLGU67B21D643A	DI TUCCIO LUIGI	U.P.A. Foggia	
1565	64240357976	DTLSNO79E50Z112Y	DI TULLIO SONIA	U.P.A. Foggia	
1566	64240425344	DVGNNF41M28C975R	DI VAGNO ANTONIO FRANCESCO	U.P.A. Bari	11.1
1567	64240593901	DVSFPP85B18H926W	DI VIESTI FILIPPO	U.P.A. Foggia	
1568	64240673109	DVSLCU80E66H926O	DI VIESTI LUCIA	U.P.A. Foggia	
1569	64240672952	DVSMHL88S21H926K	DI VIESTI MICHELE	U.P.A. Foggia	
1570	64240680260	DVSMHL36T18B829O	DI VIESTI MICHELE	U.P.A. Foggia	
1571	64240187449	DVSNCL32L12B829B	DI VIESTI NICOLA	U.P.A. Foggia	
1572	64240296760	DBNLRD62H16A225Q	DIBENEDETTO LEONARDO	U.P.A. Bari	
1573	64240326732	DBNNCL91C14F052G	DIBENEDETTO NICOLA	U.P.A. Bari	11.1
1574	64240672382	DCGDNC56E29D508F	DICEGLIE DOMENICO	U.P.A. Brindisi	
1575	64240475018	DCHCLD67B10C514G	DICHIARO CATALDO	U.P.A. Foggia	
1576	64240595641	DCCNCL84P46F205H	DICIOCIA NICOLE	U.P.A. Lecce	

1577	64240611976	DCRFNC76B04A669O	DICORATO FRANCESCO	U.P.A. Bari	
1578	64240352241	DCRDLR37S53E882L	DICURSI ADDOLORATA	U.P.A. Taranto	
1579	64240345716	DFLDNC63E69I330K	DIFILIPPO DOMENICA	U.P.A. Bari	
1580	64240361853	DFNNLT66D42A285B	DIFINO NICOLETTA	U.P.A. Bari	
1581	64240644092	DFNGTA67H61E038U	DIFONZO AGATA	U.P.A. Taranto	11.1
1582	64240450433	DFNNGL57S42A225C	DIFONZO ANGELA	U.P.A. Bari	
1583	64240126215	DFNCCL62C65A225H	DIFONZO CECILIA	U.P.A. Bari	
1584	64240127288	DFNFPP72H08A225A	DIFONZO FILIPPO	U.P.A. Bari	11.1
1585	64240683652	DFNRCC77E16I330U	DIFONZO ROCCO	U.P.A. Taranto	11.1
1586	64240339479	DFNVTI82T01A662G	DIFONZO VITO	U.P.A. Bari	
1587	64240200887	DGRMBR58B53I330Y	DIGIROLAMO MARIA BERNADETTA	U.P.A. Bari	
1588	64240552675	DGRVLN38D28I330R	DIGIROLAMO VITO LEONARDO	U.P.A. Bari	
1589	64240562401	DGRNTN61C24B998N	DIGREGORIO ANTONIO	U.P.A. Bari	
1590	64240642294	DGRRSM84D19E038L	DIGREGORIO ERASMO	U.P.A. Bari	
1591	64240304820	DGRFMN53C55I330L	DIGREGORIO FILOMENA	U.P.A. Bari	
1592	64240419388	DGRRRT74P04F052K	DIGREGORIO ROBERTO	U.P.A. Taranto	
1593	64240487286	DLRLGU53A13C514S	DILERNIA LUIGI	U.P.A. Foggia	
1594	64240086989	DLDSVN53A04C514N	DILIDDO SAVINO	U.P.A. Foggia	
1595	64240852661	DLLLCU71M52A669Q	DILILLO LUCIA	U.P.A. Foggia	
1596	64240362299	DMINTN52C07F101Q	DIMA ANTONIO	U.P.A. Lecce	
1597	64240659884	DMIPQL67P20F101Z	DIMA PASQUALE DAMIANO	U.P.A. Lecce	
1598	64240267456	DMGLNE72E44D754O	DIMAGGIO ELENA	U.P.A. Taranto	11.1
1599	64240509873	DMGCMT55T60F152X	DIMAGLIE COSIMA TERESA	U.P.A. Brindisi	
1600	64240667671	DMLNTN89S14H926C	DIMALLIO ANTONIO	U.P.A. Foggia	11.1
1601	64240420022	DMLPTT54A08C514D	DIMALLIO POTITO	U.P.A. Foggia	
1602	64240197042	DMRNNA42M48I330B	DIMARTINO ANNA	U.P.A. Bari	
1603	64240654919	DMSNTN57L06A669W	DIMASTROMATTEO ANTONIO	U.P.A. Foggia	
1604	64240403960	DMRVNC75D28I330J	DIMAURO VITO NICOLA	U.P.A. Bari	
1605	64240694493	DMTGPP61T05B998U	DIMITA GIUSEPPE	U.P.A. Bari	
1606	64240434536	DMTRFL62P57I330F	DIMITA RAFFAELLA	U.P.A. Taranto	
1607	64240436556	DMNDNC88C03A669P	DIMONTE DOMENICO	U.P.A. Bari	
1608	64240409579	DNRRSM49E16I330B	DINARDO ERASMO	U.P.A. Bari	
1609	64240654869	DNRGPP55H22I330J	DINARDO GIUSEPPE	U.P.A. Bari	
1610	64240276804	DNLGPP39B18A048E	DINIELLI GIUSEPPE	U.P.A. Bari	
1611	64240467916	DNNNNA49R55A225H	DININNI ANNA	U.P.A. Bari	
1612	64240412466	DNIMNG96D63E882E	DINOI MARIANGELA	U.P.A. Taranto	11.1
1613	64240587192	DNIVCN64S49E882O	DINOI VINCENZA	U.P.A. Taranto	
1614	64240716759	DNZMNL60H46I158N	D'INZEO EMANUELA	U.P.A. Foggia	
1615	64240925541	DMDDLR65S49D643G	DIOMEDE ADDOLORATA	U.P.A. Foggia	11.1

1616	64240679759	DNIRND76T24E882H	DIONE ARMANDO	U.P.A. Brindisi	
1617	64240512240	DPLCHR69S67A225L	DIPALO CHIARA	U.P.A. Bari	
1618	64240705653	DPPRND50C15C424P	D'IPPOLITO ARMANDO	U.P.A. Brindisi	
1619	64240282554	DPPFNC87E02C741L	D'IPPOLITO FRANCESCO	U.P.A. Lecce	11.1
1620	64240341186	DSBCHR73L45E038Z	DISABATO CHIARA	U.P.A. Bari	
1621	64240180311	DSBDNC66B13A225V	DISABATO DOMENICO	U.P.A. Bari	
1622	64240535456	DSBMRA44E57L220E	DISABATO MARIA	U.P.A. Bari	
1623	64240615035	DSNNLV70A29E038V	DISANTO ANGELO VITO	U.P.A. Bari	
1624	64240616124	DSNFPP74E17I330F	DISANTO FILIPPO	U.P.A. Bari	
1625	64240221396	DSNSLL49C51I330V	DISANTO ISABELLA	U.P.A. Bari	
1626	64240648481	DSNMMM72A63E038R	DISANTO MARIA IMMACOLATA	U.P.A. Bari	
1627	64240472080	DSNMRS72C47I330R	DISANTO MARISA	U.P.A. Taranto	
1628	64240103222	DSNVTI54R08A225W	DISANTO VITO	U.P.A. Bari	
1629	64240115572	DLCFNC54L12A893I	DOLCIAMORE FRANCESCO	U.P.A. Bari	
1630	64240667200	07179030726	DON CICCIO SOCIETA' AGRICOLA A R.L.	U.P.A. Taranto	
1631	64240429841	05855070727	DON ROCCO MIANI & C. S.S.	U.P.A. Bari	
1632	64240280970	DNGNMR51B44F915U	D'ONGHIA ANNA MARIA	U.P.A. Bari	
1633	64240295275	DNGNTN86D17L049G	D'ONGHIA ANTONIO	U.P.A. Taranto	
1634	64240684668	DNGGCR89E16C136G	D'ONGHIA GIANCARLO	U.P.A. Taranto	
1635	64240346193	DNGGNN39S21G251Q	D'ONGHIA GIOVANNI	U.P.A. Taranto	
1636	64240440095	DNGGPP58C25L049H	D'ONGHIA GIUSEPPE	U.P.A. Taranto	
1637	64240328571	DNGVTI66B16E038M	D'ONGHIA VITO	U.P.A. Bari	
1638	64240579231	DNGVFR65R11L049W	D'ONGHIA VITO FRANCESCO	U.P.A. Taranto	
1639	64240640553	DNGGPP59P20E038K	DONGIOVANNI GIUSEPPE	U.P.A. Taranto	11.1
1640	64240625224	DNGSST84P22A048L	DONGIOVANNI SEBASTIANO	U.P.A. Bari	
1641	64240397147	DNNCRN56L59D508R	DONNALOIA CATERINA	U.P.A. Brindisi	
1642	64240711966	DNNDRA67B08D237Q	DONNO DARIO	U.P.A. Lecce	
1643	64240861753	DNVNNZ58L64E038Z	DONVITO ANNUNZIATA	U.P.A. Bari	11.1
1644	64240188488	DNVDTN69E06E469S	DONVITO DONATO ANTONIO	U.P.A. Taranto	
1645	64240587846	DNVNLC67E09E038Y	DONVITO NICOLA COSTANTINO	U.P.A. Bari	
1646	64240856365	DNVSFN79R20C136B	DONVITO STEFANO	U.P.A. Taranto	
1647	64240200952	DRSLBT77C65H501E	D'ORSI VILLANI ELISABETTA	U.P.A. Foggia	
1648	64240460242	DRSVCN58M07I158H	D'ORSI VINCENZO GIANCARLO	U.P.A. Foggia	
1649	64240837837	DRCLBT40S44E332I	DRAICCHIO ELISABETTA	U.P.A. Foggia	
1650	64240166831	DRCLCU91D55H926B	DRAICCHIO LUCIA	U.P.A. Foggia	
1651	64240361374	DRCNCL52D21B829V	DRAICCHIO NICOLA	U.P.A. Foggia	
1652	64240496303	DRSMLE68R49A225C	D'URSO EMILIA	U.P.A. Bari	
1653	64240434023	DRSFNC48S05G187G	D'URSO FRANCESCO PAOLO	U.P.A. Taranto	
1654	64240323077	DRSNCL54A05A662S	D'URSO NICOLA	U.P.A. Bari	

1655	64240299624	LFNBGI52T16A944C	ELEFANTE BIAGIO	U.P.A. Bari	
1656	64240229480	LFNGLL87S06H096F	ELEFANTE GUGLIELMO	U.P.A. Bari	
1657	64240335790	LFNVTI31S04L472D	ELEFANTE VITO	U.P.A. Bari	
1658	64240269718	LEIFNC43B22E506B	ELIA FRANCO	U.P.A. Lecce	
1659	64240904801	LEILLV61D52E506Y	ELIA LAURA ELVIRA	U.P.A. Lecce	
1660	64240670121	LEILNZ53A27L920Y	ELIA LORENZO MARCO	U.P.A. Brindisi	11.1
1661	64240584009	LEIMTR46T44C424E	ELIA MARIA TERESA	U.P.A. Brindisi	
1662	64240740718	LEIVCN25H02G098D	ELIA VINCENZO	U.P.A. Brindisi	
1663	64240467361	01912851209	ENNECIPI SOCIETA' AGRICOLA A R.L. A SOCIO UNICO	U.P.A. Taranto	11.1
1664	64240562567	04576050753	ENZO FRANCIOSO S.R.L. - SOCIETA' AGRICOLA A R.L. SEMPLIFICATA	U.P.A. Lecce	
1665	64240763595	PFNNTN53E15C424Z	EPIFANI ANTONIO	U.P.A. Brindisi	
1666	64240682027	PFNGNN63D10E986M	EPIFANI GIOVANNI	U.P.A. Taranto	
1667	64240652996	PFNLRD65H20E986I	EPIFANI LEONARDO	U.P.A. Taranto	
1668	64240752382	PFNGNN66E62E986A	EPIFANO GIOVANNA	U.P.A. Taranto	
1669	64240773495	PSCCST70E43D883D	EPISCOPO CRISTIANA MARIA ELEONORA	U.P.A. Lecce	
1670	64240285839	RMEGNN35P26E038X	ERAMO GIOVANNI	U.P.A. Bari	11.1
1671	64240623625	RCLNRT64E50H926D	ERCOLINO ANNA RITA	U.P.A. Foggia	
1672	64240670980	RCLGPP35C26H926N	ERCOLINO GIUSEPPE	U.P.A. Foggia	11.1
1673	64240339024	RCLMTT55S25H926T	ERCOLINO MATTEO	U.P.A. Foggia	
1674	64240879359	05083600725	EREDI AMATULLI FRANCESCO SOCIETA' SEMPLICE	U.P.A. Brindisi	
1675	64240598652	03508820754	EREDI CUCUGLIATO DI CANDELIERI ANNA & FIGLI	U.P.A. Lecce	
1676	64240114443	02354890747	EREDI DI CENCI MARIA	U.P.A. Brindisi	
1677	64240202214	02993140736	EREDI DI GIUSEPPE CIRACI'	U.P.A. Taranto	
1678	64240351524	03979840711	EREDI DI ROCCA RENATO	U.P.A. Foggia	
1679	64240606471	04701130728	EREDI DI SPAGNOLETTI ZEULI GIOVANNI	U.P.A. Bari	
1680	64240805800	03605390750	EREDI DI TINELLI RAFFAELE S.S.	U.P.A. Lecce	
1681	64240282737	04551590757	EREDI DI ZACHEO ANTONIO	U.P.A. Lecce	
1682	64240440723	05890670721	EREDI FRANCESCO DI BARI SOCIETA' SEMPLICE AGRICOLA	U.P.A. Bari	
1683	64240319521	06230860725	EREDI PERRONE	U.P.A. Bari	
1684	64240276127	09348871006	EREDI PERRONE M.ANTONIETTA	U.P.A. Bari	
1685	64240670386	03664150715	EREDI VENTRELLA ANNA MARIA	U.P.A. Foggia	
1686	64240701975	02009190717	ERREDIERRE SOCIETA' AGRICOLA A R.L.	U.P.A. Foggia	
1687	64240298949	07150390727	ERRICO % C SOC SEM AGR	U.P.A. Bari	11.1
1688	64240596706	RRCGPP51L28C514O	ERRICO GIUSEPPE	U.P.A. Foggia	
1689	64240307260	RRCSLL75R54A048B	ERRICO ISABELLA	U.P.A. Bari	
1690	64240407045	RRCLFL57D04E471R	ERRICO LUIGI FILIPPO	U.P.A. Brindisi	
1691	64240604013	SPSFMN70P65F157L	ESPOSITO FILOMENA	U.P.A. Foggia	
1692	64240604252	SPSMMC25A41L858K	ESPOSITO MARIA MICHELA	U.P.A. Foggia	
1693	64240507463	07899410729	F.LLI ALICINO SOCIETA AGRICOLA SEMPLICE	U.P.A. Bari	

1694	64240482733	05008840729	F.LLI BARTOLOMEO SOCIETA' SEMPLICE	U.P.A. Bari	
1695	64240120325	03801810759	F.LLI D'AMATO SOCIETA' AGRICOLA SEMPLICE	U.P.A. Lecce	
1696	64240306536	03792210712	F.LLI DIMALLIO SOCIETA' AGRICOLA S.R.L.	U.P.A. Foggia	
1697	64240764973	FBBSTN57T45E815R	FABBIANO - MELCARNE SANTINA	U.P.A. Lecce	
1698	64240570073	FBNLNT62H15E885U	FABIANO LUIGI ANTONIO	I.P.A. - FOGGIA	
1699	64240289070	FBRVTR51H56H926O	FABROCINI VITTORIA	U.P.A. Foggia	
1700	64240271532	FCCFNC86P70D643I	FACCILONGO FRANCESCA	U.P.A. Foggia	11.1
1701	64240037545	FCNSVT65H08A225C	FACENDOLA SALVATORE	U.P.A. Bari	
1702	64240585436	FCNNTN31L20B829D	FACENNA ANTONIO	U.P.A. Foggia	
1703	64240571287	FCNGCM40P19B829F	FACENNA GIACOMO	U.P.A. Foggia	
1704	64240166971	FCNRCC39S14B829K	FACENNA ROCCO	U.P.A. Foggia	
1705	64240362034	FDDMNG53P66E400L	FADDA MARIANGELA	U.P.A. Bari	
1706	64240667986	FAIFNN62C23L711A	FAI FERNANDO	U.P.A. Lecce	
1707	64240540043	FNZTMS63A27I158S	FAIENZA TOMMASO	U.P.A. Foggia	
1708	64240542924	FLNNMR70D45I066H	FALANGONE ANNA MARIA	U.P.A. Lecce	
1709	64240487476	07531440720	FALCICCHIO & C SOC SEM AGR	U.P.A. Bari	
1710	64240308011	FLCCHR50S52E223O	FALCICCHIO CHIARA	U.P.A. Bari	
1711	64240200374	FLCDNC50C02E506F	FALCO DOMENICO	U.P.A. Lecce	
1712	64240435889	FLCRTI45M44E885B	FALCONE RITA	U.P.A. Foggia	
1713	64240551909	FLCSRN70C55L049P	FALCONE SERENA	U.P.A. Taranto	
1714	64240192431	FLLNMR68E59D643H	FALLUCCHI ANNA MARIA	U.P.A. Foggia	
1715	64240483301	FNLMTN72S17C136I	FANELLI MARTINO	U.P.A. Taranto	
1716	64240619912	FNLTRS62E51A662C	FANELLI TERESA	U.P.A. Bari	11.1
1717	64240338521	FNZGPP92D23C975Z	FANIZZI GIUSEPPE	U.P.A. Bari	
1718	64240430476	FNAGLI56D09A662O	FANO GIULIO	U.P.A. Bari	
1719	64240381935	FRLTMS64D07A225W	FARELLA TOMMASO	U.P.A. Bari	
1720	64240441366	FRSFTN88D06F839P	FARESE FORTUNATO	U.P.A. Bari	
1721	64240224556	FRTMHL79T29D643U	FARETRA MICHELE	U.P.A. Foggia	
1722	64240600474	FRARTI56H62F101S	FARI' RITA	U.P.A. Lecce	
1723	64240518809	FRLGPP89D19E223D	FARIELLO GIUSEPPE	U.P.A. Bari	
1724	64240510459	FRLGPP91T27E223B	FARIELLO GIUSEPPE	U.P.A. Bari	
1725	64240610655	FSLNMR53R59L776B	FASIELLO ANNA MARIA	U.P.A. Lecce	
1726	64240828133	FSTNMR75M65E038X	FASTO ANNA MARIA	U.P.A. Taranto	
1727	64240491684	FTTVTI67P27E223V	FATTIZZI VITO	U.P.A. Bari	
1728	64240441614	05899240724	FATTORIA DELLA MANDORLA S.AGR.S. DI LATROFA G. E C.	U.P.A. Bari	
1729	64240313128	01760910511	FATTORIA LA VIALLA DI GIANNI, ANTONIO E BANDINO LO FRANCO SOCIETA' AGRICOLA SEMPLICE	U.P.A. Bari	11.1
1730	64240625646	FVLRSO76C65E038Z	FAVALE ROSA	U.P.A. Bari	
1731	64240706370	FVNLCU64H43B584M	FAVINO LUCIA	U.P.A. Foggia	11.1
1732	64240879490	FZAGPP62A19E223R	FAZIO GIUSEPPE	U.P.A. Bari	

1733	64240744694	FZAMRA34L45E223F	FAZIO MARIA	U.P.A. Bari	
1734	64240495263	FZARCC67A22E223H	FAZIO ROCCO	U.P.A. Bari	
1735	64240854493	FZZGNN77R58F784N	FAZZENI GIOVANNA	U.P.A. Taranto	
1736	64240243051	FDEMGR55T45B584T	FEDE MARIA GRAZIA	U.P.A. Foggia	
1737	64240419669	FDLNLS61A42E506J	FEDELE ANNALISA	U.P.A. Lecce	
1738	64240605275	FDLMLN52T54D862V	FEDELE MILENA	U.P.A. Lecce	
1739	64240715694	FLLPTR58T09L920J	FELLE PIETRO	I.P.A. - BRINDISI	
1740	64240700464	02939250730	FELLINE SOCIETA' AGRICOLA A RL	U.P.A. Taranto	
1741	64240309241	FRRCSM47C18L011O	FERRANTE COSIMO	U.P.A. Lecce	
1742	64240197398	FRRDNC75M48A662W	FERRANTE DOMENICA	U.P.A. Bari	
1743	64240222261	FRRDNT61C16E986J	FERRANTE DONATO	I.P.A. - BRINDISI	
1744	64240054359	FRRGMR40B04A794C	FERRANTE GIANMARIA	I.P.A. - BRINDISI	
1745	64240345088	FRRGNN50T04I053E	FERRANTE GIOVANNI	U.P.A. Bari	
1746	64240281770	FRRMRA76E42A048T	FERRANTE MARIA	U.P.A. Bari	11.1
1747	64240717492	FRRRSO48M68D331Y	FERRANTE ROSA	U.P.A. Brindisi	
1748	64240288957	FRRNDR52C31H926N	FERRARA ANDREA	U.P.A. Foggia	
1749	64240594826	FRRNNL82S49L049V	FERRARA ANTONELLA	U.P.A. Taranto	
1750	64240487666	FRRFNC41B05A893T	FERRARA FRANCESCO	U.P.A. Bari	
1751	64240279667	FRRMHL62S28E885Q	FERRARA MICHELE	U.P.A. Foggia	
1752	64240202834	FRRRLM40B64E038S	FERRARA ROSALIA MARIA GABRIELLA	U.P.A. Taranto	
1753	64240672895	FRRVCN72P07D643P	FERRARA VINCENZO	U.P.A. Foggia	
1754	64240360608	FRRLGU64R20I054H	FERRAZZANO LUIGI	U.P.A. Foggia	
1755	64240747044	FRRCHR53E50E463B	FERRAZZI CHIARA	U.P.A. Lecce	
1756	64240699237	FRRGTR38T54Z128I	FERREIRA GOMES GERTRUDE	U.P.A. Taranto	
1757	64240197539	FRRMTT63L03L472O	FERRICELLI MATTEO	U.P.A. Bari	
1758	64240511655	FRRLSN66S03A048I	FERRULLI ALESSANDRO	U.P.A. Bari	
1759	64240555561	FRRDNC78C10A225L	FERRULLI DOMENICO	U.P.A. Bari	
1760	64240221149	FRRSCH41D09A048A	FERRULLI EUSTACHIO	U.P.A. Bari	
1761	64240246682	FRSLGU68B08A662A	FERSINI LUIGI	U.P.A. Lecce	
1762	64240596193	FSTSFN74M63C618W	FESTA STEFANIA	U.P.A. Taranto	
1763	64240455804	FSTVTI81A59C136Z	FESTA VITA	U.P.A. Taranto	
1764	64240108163	FSTGNN81H21C134H	FESTINO GIANNI	U.P.A. Bari	11.1
1765	64240316360	FRMMHL61E05H096C	FIERMONTE MICHELE	U.P.A. Bari	
1766	64240617122	FNICCT48A69H926F	FINI CONCETTA	U.P.A. Foggia	
1767	64240746046	FNIGNN73A31B357I	FINI GIOVANNI	U.P.A. Foggia	11.1
1768	64240621579	FNIMLR56C41H926V	FINI MARIA LORETA	U.P.A. Foggia	
1769	64240436911	FNIMTT65P02D643R	FINI MATTEO	U.P.A. Foggia	
1770	64240167094	FNZGPP60M58E332T	FINIZIO GIUSEPPINA	U.P.A. Foggia	
1771	64240753471	FNZMGR74A57H926A	FINIZIO MARIA GRAZIA	U.P.A. Foggia	

1772	64240210217	07730490724	FIOR DI SPINE SOCIETA' SEMPLICE AGRICOLA	U.P.A. Bari	11.1
1773	64240674891	FRDFNC60A04C514K	FIORDELISI FRANCESCO	U.P.A. Foggia	11.1
1774	64240539854	FRDMRA61R27D643Z	FIORDELISI MARIO	U.P.A. Foggia	
1775	64240197646	FRINTN54P58A048B	FIORE ANTONIA	U.P.A. Bari	
1776	64240862694	FRICRL71S07E038O	FIORE CARLO	U.P.A. Bari	
1777	64240891529	FRICMN49L20H985A	FIORE CARMINE ANTONIO	U.P.A. Foggia	
1778	64240203162	FRIFPP69P20E036V	FIORE FILIPPO	U.P.A. Taranto	
1779	64240238333	FRIMTN89H08F284X	FIORE MATTEO ANTONIO	U.P.A. Bari	
1780	64240464962	FRIMHL75A27L273F	FIORE MICHELE	U.P.A. Foggia	
1781	64240280269	FRIRZO68P03E038H	FIORE ORAZIO	U.P.A. Bari	11.1
1782	64240434130	FRIRFL86L28C134Y	FIORE RAFFAELE	U.P.A. Bari	
1783	64240369302	FRIRSO70D65E038G	FIORE ROSA	U.P.A. Bari	
1784	64240597324	FRIVCN24C58H287H	FIORE VINCENZA	U.P.A. Foggia	
1785	64240386843	FRNNLR50M66I330Z	FIORENTINO ANGELA ROSA	U.P.A. Bari	
1786	64240215547	FRNGDE50E23L213S	FIORENTINO EGIDIO	U.P.A. Brindisi	
1787	64240413001	FRNFNC84C19I119B	FIORENTINO FRANCESCO	U.P.A. Brindisi	
1788	64240653309	FRNGNN63B09H926R	FIORENTINO GIOVANNI	U.P.A. Foggia	
1789	64240315271	FRNLCU78C55I330X	FIORENTINO LUCIA	U.P.A. Bari	
1790	64240638615	FRNVGS55A16I330C	FIORENTINO VITO GIUSEPPE	U.P.A. Bari	
1791	64240062105	FRNPLA66E55D305K	FIORINO PAOLA	U.P.A. Bari	
1792	64240879300	FSCNMR55A53D761L	FISCHETTI ANNA MARIA	U.P.A. Brindisi	
1793	64240087276	FSCNTN62L28D643R	FISCHETTI ANTONIO	U.P.A. Foggia	
1794	64240087375	FSCFBA68E22D643F	FISCHETTI FABIO	U.P.A. Foggia	
1795	64240087490	FSCMHL64B25D643J	FISCHETTI MICHELE	U.P.A. Foggia	
1796	64240279733	FMIRMI88D45H096O	FIUME IRMA	U.P.A. Bari	
1797	64240505822	FLMCLD67H27L219R	FLAMIA CLAUDIO	U.P.A. Foggia	
1798	64240637872	FLRGPP30H01H096I	FLORENZIO GIUSEPPE ALESSANDRO	U.P.A. Bari	11.1
1799	64240677613	FLRNTN71T26D643U	FLORIO ANTONIO	U.P.A. Foggia	
1800	64240493748	FLRNTN76M10E223D	FLORIO ANTONIO	U.P.A. Bari	
1801	64240494977	FLRBTL62M15L220W	FLORIO BARTOLOMEO	U.P.A. Bari	
1802	64240388377	FLRFLC49A16L220T	FLORIO FELICE	U.P.A. Bari	
1803	64240253787	FLRRCC32R01L220O	FLORIO ROCCO	U.P.A. Bari	
1804	64240495677	FLRVCN30L23L220G	FLORIO VINCENZO	U.P.A. Bari	
1805	64240291753	FCRNNA30L45G291A	FOCARAZZO ANNA	U.P.A. Bari	
1806	64240355905	FGGFNC62R12E155K	FOGGETTA FRANCESCO	U.P.A. Bari	
1807	64240355111	FGGVCN57L26E155G	FOGGETTA VINCENZO	U.P.A. Bari	
1808	64240757795	91032010745	FONDAZIONE ' DI SUMMA - SEMERARO " ONLUS	U.P.A. Brindisi	
1809	64240904850	02030710756	FONDAZIONE "GIOVANBATTISTA TOMMASI FU DONATO ANTONIO"	U.P.A. Lecce	
1810	64240515169	82001250727	FONDAZIONE ETTORE POMARICI SANTOMASI	U.P.A. Bari	

1811	64240774170	02152650756	FONDAZIONE LE COSTANTINE	U.P.A. Lecce	
1812	64240468351	FNTMSM71D05C978H	FONTANELLA MASSIMO	U.P.A. Lecce	
1813	64240639126	FNTNLM81A62F842E	FONTE ANGELA MARIA AGNESE	U.P.A. Lecce	
1814	64240690566	FRSSVT53T56A662J	FORESTA SALVATORA	U.P.A. Bari	
1815	64240530218	FRNNZM76H08L049M	FORNARI NUNZIO MARCO	U.P.A. Taranto	
1816	64240558599	FRTNTN50C26B619B	FORTE ANTONIO	U.P.A. Bari	
1817	64240738233	FRTNTN55R01D643J	FORTE ANTONIO	U.P.A. Foggia	11.1
1818	64240768008	FRTDTM86B04D643G	FORTE DONATO MATTEO	U.P.A. Foggia	11.1
1819	64240591293	FRTGPP42P10D643J	FORTE GIUSEPPE	U.P.A. Foggia	
1820	64240068631	FRTVNT79E11D643N	FORTE VALENTE	U.P.A. Foggia	
1821	64240768917	FRTVCN59H08D643O	FORTE VINCENZO	U.P.A. Foggia	11.1
1822	64240512828	FRTFNC76T03A225F	FORTUNATO FRANCESCO	U.P.A. Bari	
1823	64240434593	FRTMGV79C45E155G	FORTUNATO MARIA GIOVANNA	U.P.A. Bari	
1824	64240541553	03829890718	FOVEABIO SOCIET? AGRICOLA S.R.L.	U.P.A. Foggia	
1825	64240453643	FRCNNA51D56E155B	FRACCHIOLLA ANNA	U.P.A. Bari	
1826	64240207320	FRCFNC71T19L109S	FRACCHIOLLA FRANCESCO	U.P.A. Bari	11.1
1827	64240661500	FRGNGR61L70E986K	FRAGNELLI ANNA GRAZIA	U.P.A. Taranto	
1828	64240594438	FRNNGL65M06D643P	FRANCHINI ANGELO	U.P.A. Foggia	
1829	64240428702	FRNCSR76D27F784N	FRANCHINI CESARE	U.P.A. Taranto	11.1
1830	64240658555	FRNMTN75T58F784G	FRANCHINI MARTINA	U.P.A. Taranto	
1831	64240489035	FRNMCR33R62E506P	FRANCO MARIA CRISTINA	U.P.A. Lecce	
1832	64240238796	FRNVTI37A13F563R	FRANCO VITO	U.P.A. Taranto	
1833	64240332045	FRNVPT68L04Z401H	FRANCONE VITOPATRICK	U.P.A. Bari	
1834	64240644894	FRNPRN55B52G450F	FRANCULACCI PIETRINA	U.P.A. Brindisi	
1835	64240216032	FRNFNN54M25D883T	FRANZA FERNANDO	U.P.A. Lecce	
1836	64240370912	FRSFNC36T23I930I	FRASSANITI FRANCESCO	U.P.A. Lecce	
1837	64240370573	FRSMRP40T59I930D	FRASSANITI MARIA PIA	U.P.A. Lecce	
1838	64240299970	02149120731	FRATELLI CORDELLA AGOSTINO CIRO SOCIET? SEMPLICE AGRICOLA	U.P.A. Brindisi	
1839	64240837142	01542840713	FRATELLI FIANO SOCIETA SEMPLICE	U.P.A. Foggia	
1840	64240673646	06589570727	FRATELLI TONDO SOCIETA' AGRICOLA A RESPONSABILITA' LIMITATA	U.P.A. Bari	
1841	64240625547	05864310726	FRATELLI TROIANI SOCIET? SEMPLICE	U.P.A. Bari	
1842	64240297289	FRTGNN41D12B917Q	FRATTA GIOVANNI PASQUALE	U.P.A. Foggia	
1843	64240740668	FRTLGU43M24B917P	FRATTA LUIGI	U.P.A. Foggia	
1844	64240669297	FRTCST28L47D643O	FRATTAROLO CELESTE MARIA ANNA	U.P.A. Foggia	
1845	64240269007	FRDLNE83R02D643G	FREDA LEONE	U.P.A. Foggia	
1846	64240624607	FRZNLM81M20I158Z	FREZZA ANGELO MICHELE	U.P.A. Foggia	
1847	64240661161	FRLCMV45S11L280X	FRIOLI COSIMO VINCENZO	U.P.A. Brindisi	
1848	64240496410	FRLFNC53S11L280L	FRIOLI FRANCESCO ANTONIO	U.P.A. Brindisi	
1849	64240066973	FRSSML89L27E506Q	FRISENDA SAMUEL	U.P.A. Lecce	

1850	64240405569	FRNNMD91T54A662E	FRONZI NOEMI ADA	U.P.A. Taranto	
1851	64240753224	FRMLSS65L18I054A	FRUMENZIO ALESSIO	U.P.A. Foggia	11.1
1852	64240741096	FRMNZR56A26I054F	FRUMENZIO NAZARIO	U.P.A. Foggia	11.1
1853	64240657557	FRMVGN83S03I158O	FRUMENZIO VIRGINIO	U.P.A. Foggia	
1854	64240289898	FCCCRI40D21A285E	FUCCI CIRO	U.P.A. Bari	11.1
1855	64240362174	FCCCRI94E26A285L	FUCCI CIRO	U.P.A. Bari	
1856	64240280673	FCCNCL93S25A285W	FUCCI NICOLA	U.P.A. Bari	
1857	64240599999	FMRMNL87C07E986Q	FUMAROLA EMANUELE	U.P.A. Taranto	
1858	64240659108	FMRTTR50D08E986O	FUMAROLA ETTORE	U.P.A. Taranto	
1859	64240632238	FNTLND79E61F335N	FUNIATI ELINDA	U.P.A. Brindisi	
1860	64240575924	FRUPRR53M15I158K	FURIO PIETRO ROCCO	U.P.A. Foggia	11.1
1861	64240197828	FSLNMR55B56F915F	FUSILLO ANNA MARIA	U.P.A. Bari	11.1
1862	64240544185	FSLDNC71R29E469T	FUSILLO DOMENICO	U.P.A. Taranto	
1863	64240604500	FSLMTG49H24B829A	FUSILLO MATTEO GIOVANNI	U.P.A. Foggia	
1864	64240334272	GBRMHL45L26E885N	GABRIELE MICHELINO	U.P.A. Foggia	
1865	64240281721	GBRMLM61T18B413Q	GABRIELI TOMMASI EMANUELE MARIA GERARDO GEMINIANO	U.P.A. Lecce	
1866	64240336327	GGGGPP69H16H287Y	GAGGIANO GIUSEPPE	U.P.A. Foggia	
1867	64240333787	GGLFNC73M26L273H	GAGLIARDI FRANCESCO	U.P.A. Foggia	11.1
1868	64240334090	GGLGPP68P25L273Q	GAGLIARDI GIUSEPPE	U.P.A. Foggia	
1869	64240307252	GGLMHL75H03E223Z	GAGLIARDI MICHELE	U.P.A. Bari	
1870	64240321741	03711070759	GAIA SRL	U.P.A. Lecce	
1871	64240642252	GLNNGL64H50E038Y	GALANTE ANGELA	U.P.A. Bari	
1872	64240174512	GLNNTN40H04E036O	GALANTE ANTONIO	U.P.A. Taranto	11.1
1873	64240909248	GLNVCN87B07A662Y	GALANTE VINCENZO	U.P.A. Taranto	
1874	64240640306	GLNVTI55H18E036L	GALANTE VITO	U.P.A. Taranto	
1875	64240694055	GLNGVT78D28A883M	GALANTINO GIANVITO	U.P.A. Foggia	
1876	64240097093	GLSMHL70A06E716S	GALASSO MICHELE	U.P.A. Foggia	
1877	64240260030	GLNLSN88M43E205E	GALEONE ALESSANDRA	U.P.A. Taranto	
1878	64240358891	GLTVCN78L15C424O	GALETTA VINCENZO	U.P.A. Brindisi	
1879	64240071577	GLLNGL53A06D508G	GALIULO ANGELO	U.P.A. Brindisi	
1880	64240564324	GLLDNC49H24G187C	GALIULO DOMENICO	U.P.A. Taranto	11.1
1881	64240148391	GLLVTI60H01D508K	GALIULO VITO	U.P.A. Brindisi	
1882	64240113288	GLLMCN74C52A662S	GALLIANO MARIA CONCETTA	U.P.A. Bari	
1883	64240604294	GLLMRA81T59C136A	GALLITELLI MARIA	U.P.A. Taranto	
1884	64240390357	GLLDDP78R28H926Y	GALLO DAVIDE PIO	U.P.A. Foggia	
1885	64240113684	GLLNTN55C21C424N	GALLONE ANTONIO	I.P.A. - BRINDISI	
1886	64240653879	GLLLSU77A51A508F	GALLOTTI LUISA	U.P.A. Foggia	
1887	64240622098	02410740712	GARGAN COOP SOC COOP A MUTUALITA' PREVALENTE A RESPONSABILITA' LIMITATA	U.P.A. Foggia	
1888	64240715793	GRGLSN87P44D761V	GARGANESE ALESSANDRA	I.P.A. - BRINDISI	

1889	64240540381	GRGFNC83H21A662L	GARGANO FRANCESCO	U.P.A. Bari	
1890	64240918801	GRRRSO57H69H307W	GARRUTO ROSA	U.P.A. Foggia	11.1
1891	64240197893	GTTNTN35L42E038K	GATTI ANTONIA	U.P.A. Bari	
1892	64240370185	GTTNTN60S15I330S	GATTI ANTONIO	U.P.A. Bari	
1893	64240488755	GTTCSR47H03E038Q	GATTI CESARE	U.P.A. Bari	
1894	64240489001	GTTTMS76L29B998V	GATTI TOMMASO	U.P.A. Bari	
1895	64240382032	GDNGMR69H20A662T	GAUDENZI GIANMARIO	U.P.A. Foggia	
1896	64240380895	GDNGNN60P09A662M	GAUDENZI GIOVANNI	U.P.A. Foggia	
1897	64240381471	GDNRPL84B67A662L	GAUDENZI ROSA PAOLA	U.P.A. Foggia	
1898	64240627592	GDNCRL82P12D643O	GAUDIANO CARLO	U.P.A. Foggia	
1899	64240294211	GDNGNN77P23D643M	GAUDIANO GIOVANNI	U.P.A. Foggia	
1900	64240767729	GDNMHL74A21D643B	GAUDIANO MICHELE	U.P.A. Foggia	
1901	64240220562	GLEMRA86H48A662Q	GELAO MARIA	U.P.A. Bari	11.1
1902	64240704789	GLESVN66H13A662S	GELAO SILVIO ANTONIO	U.P.A. Brindisi	
1903	64240078812	GNCNTN71M05A225M	GENCO ANTONIO	U.P.A. Bari	11.1
1904	64240082137	GNCCRL74R16A225P	GENCO CARLO	U.P.A. Bari	11.1
1905	64240338117	GNCDNT76S26H096D	GENCO DONATO	U.P.A. Bari	
1906	64240530366	GNCMRA57C66C975M	GENCO MARIA	U.P.A. Bari	
1907	64240339099	GNGVNC44S07L472E	GENGHI VITO NICOLA	U.P.A. Bari	
1908	64240753943	GNNNRT66B46E882I	GENNARI ANNA RITA	U.P.A. Taranto	
1909	64240862645	GNTNMR70B46F376E	GENTILE ANNAMARIA	U.P.A. Bari	
1910	64240198040	GNTBRN34E24D643U	GENTILE BRUNO	U.P.A. Bari	
1911	64240109740	GNTRSM64P11E038D	GENTILE ERASMO	U.P.A. Taranto	
1912	64240851937	GNTFNC66H13E038M	GENTILE FRANCESCO ANTONIO	U.P.A. Bari	11.1
1913	64240370581	GNTGPP63H30H096H	GENTILE GIUSEPPE	U.P.A. Bari	
1914	64240167243	GNTMLN56H43B829F	GENTILE MARIA LEONARDA	U.P.A. Foggia	
1915	64240167466	GNTMTD63M04B829D	GENTILE MATTEO DOMENICO	U.P.A. Foggia	
1916	64240189080	GNTMHL67B27E038U	GENTILE MICHELE	U.P.A. Taranto	
1917	64240388005	GNTNCL57M09L842N	GENTILE NICOLA	U.P.A. Foggia	
1918	64240723789	GNTTMS61B13F915F	GENTILE TOMMASO	U.P.A. Taranto	
1919	64240597480	02087050742	GEORGICA - SOCIETA' AGRICOLA - DI NATALINI ROBERTA & C. S.A.S.	U.P.A. Brindisi	
1920	64240208674	GRRFNC68C23A225U	GERARDI FRANCESCO	U.P.A. Bari	
1921	64240222337	GRRGPP70C26A225T	GERARDI GIUSEPPE	U.P.A. Bari	
1922	64240362513	GRMNNC90P18L109F	GERMANO ANTONICOLA SAVERIO	U.P.A. Bari	
1923	64240466322	GRMGCM51L29L220D	GERMANO GIACOMO	U.P.A. Bari	
1924	64240363024	06446560721	GERMANO S.S. SOCIETA' AGRICOLA	U.P.A. Bari	
1925	64240580049	GRMRRT73L11L858R	GERMINELLI ROBERTO	U.P.A. Foggia	
1926	64240090015	GRNDNC59M25A662C	GERNONE DOMENICO	I.P.A. - BRINDISI	
1927	64240320032	GRNNGL38D47L220X	GERONIMO ANGELA	U.P.A. Bari	

1928	64240685616	GRVPLA32S27F376F	GERVASI PAOLO	U.P.A. Brindisi	
1929	64240252078	GRVNTN79C03C514P	GERVASIO ANTONIO	U.P.A. Foggia	
1930	64240252615	GRVRSO57L67C514B	GERVASIO ROSA	U.P.A. Foggia	
1931	64240701629	01806230742	'GESTIONE IMPRESE TURISTICHE SRL'	U.P.A. Brindisi	
1932	64240763884	GHNGTN41A02G187S	GHIONDA GAETANO	U.P.A. Brindisi	
1933	64240776688	GCHNTN91H02A893X	GIACHETTI ANTONIO	U.P.A. Bari	
1934	64240167607	GCBFLC61B64B357L	GIACOBBE FELICIA	U.P.A. Foggia	
1935	64240718763	GCVNTN30H16D508M	GIACOVELLI ANTONIO	U.P.A. Brindisi	
1936	64240476057	GCVGNN61A10D508Q	GIACOVELLI GIOVANNI	U.P.A. Brindisi	
1937	64240547576	GCVRFL57S09E645B	GIACOVELLI RAFFAELE	U.P.A. Taranto	
1938	64240453189	GGNMHL72C25A662Q	GIAGNORIO MICHELE	U.P.A. Taranto	
1939	64240709473	GMBLRZ78A63H926Z	GIAMBATTISTA LUCREZIA	U.P.A. Foggia	
1940	64240548889	GMBMTT59A04L842N	GIAMBAVICCHIO MATTEO	U.P.A. Foggia	
1941	64240311825	04310820750	GIAMMANIGLI SOCIETA' AGRICOLA S.S.	U.P.A. Lecce	
1942	64240902219	GMMPTR65D21E506W	GIAMMARUCO PIETRO	U.P.A. Lecce	
1943	64240346326	GMPDNC64A31I330T	GIAMPETRUZZI DOMENICO CIRO	U.P.A. Bari	
1944	64240403499	GMPDNC70A14E038G	GIAMPETRUZZI DOMENICO EDOARDO	U.P.A. Bari	
1945	64240497020	GMPLGU54C16A225E	GIAMPETRUZZI LUIGI	U.P.A. Bari	
1946	64240667614	GMPPQL59E16E038G	GIAMPETRUZZI PASQUALE	U.P.A. Bari	11.1
1947	64240582847	GMPNTN44M05A874T	GIAMPIETRO ANTONIO	U.P.A. Bari	11.1
1948	64240421772	GNCSLV63R31L840K	GIANCASPRO SILVIO	U.P.A. Bari	
1949	64240379533	GNDNRT84D43C136G	GIANDOMENICO ANNA RITA	U.P.A. Taranto	
1950	64240693214	GNDGNN76H08E038E	GIANDOMENICO GIOVANNI	U.P.A. Bari	
1951	64240678173	GNDGNZ71E03C136K	GIANDOMENICO IGNAZIO	U.P.A. Taranto	
1952	64240624029	GNFQTN49S11C865Z	GIANFREDA QUINTINO	U.P.A. Lecce	
1953	64240443354	GNGGNN87P06C741T	GIANGASPERO GIOVANNI	U.P.A. Brindisi	
1954	64240862397	GNGMHL59S24A662Y	GIANGRANDE MICHELE	U.P.A. Bari	
1955	64240862454	GNGPFR53R14C134G	GIANGRANDE PAOLO FRANCESCO	U.P.A. Bari	
1956	64240170445	GNGMNC78R53H926L	GIANGUALANO MONICA	U.P.A. Foggia	
1957	64240602967	GNNNLP72T51H926H	GIANNANTONIO ANGELA PIA	U.P.A. Foggia	
1958	64240395638	GNNGPP49E16C514K	GIANNATEMPO GIUSEPPE	U.P.A. Foggia	
1959	64240556171	GNNNTN78H52A669A	GIANNELLA ANTONIA	U.P.A. Foggia	11.1
1960	64240029401	GNNSDR77M49A225V	GIANNELLI SANDRA	U.P.A. Bari	
1961	64240515953	GNNBTL88D16A662U	GIANNICO BARTOLOMEO	U.P.A. Taranto	
1962	64240745444	GNNFNC55D08E038Q	GIANNICO FRANCESCO	U.P.A. Taranto	
1963	64240516837	GNNPLA69C24E469R	GIANNICO PAOLO	U.P.A. Taranto	
1964	64240391611	GNNCRL69S18E223N	GIANNINI CARLO	U.P.A. Bari	
1965	64240390753	GNNFMN41B44E036A	GIANNINI FILOMENA	U.P.A. Taranto	
1966	64240315156	GNNLRD66D16E223C	GIANNINI LEONARDO	U.P.A. Bari	

1967	64240162756	GNNMCH83A42D862H	GIANNINI MARIA CHIARA	U.P.A. Lecce	
1968	64240275491	GNNPTR76P14E223S	GIANNINI PIETRO	U.P.A. Bari	
1969	64240758389	GNNNTN82E18I119M	GIANNONE ANTONIO	U.P.A. Lecce	
1970	64240764726	GNNCML72E44C514P	GIANNOTTI CARMELA	U.P.A. Foggia	
1971	64240408274	GNNMRF74M06B715D	GIANNUBILO MARIO RAFFAELE	U.P.A. Foggia	
1972	64240657276	GNNNNL86A55D862N	GIANNUZZI ANTONELLA	U.P.A. Lecce	11.1
1973	64240662821	GNNMRZ88M14D862Z	GIANNUZZI MAURIZIO	U.P.A. Lecce	11.1
1974	64240862587	GNNPTR86L09C134C	GIANNUZZI PIETRO	U.P.A. Bari	11.1
1975	64240345344	GNNTNO76H45F220P	GIANNUZZI TONIA	U.P.A. Bari	
1976	64240335402	GNNVNT48D12C975Z	GIANNUZZI VITANTONIO	U.P.A. Bari	
1977	64240350864	GRCGPL66D10D883U	GIARACUNI GIAMPAOLO	U.P.A. Lecce	
1978	64240265443	GRDRFL57H67I158Q	GIARDINELLI RAFFAELA	U.P.A. Foggia	
1979	64240611992	GGNFNC91L19C136G	GIGANTE FRANCESCO	U.P.A. Taranto	
1980	64240926317	GGNGCM76B02C975F	GIGANTE GIACOMO	U.P.A. Bari	11.1
1981	64240328936	GGNGPP60P12E038M	GIGANTE GIUSEPPE	U.P.A. Bari	
1982	64240358081	GGNGPP75T15H096R	GIGANTE GIUSEPPE NICOLA	U.P.A. Bari	
1983	64240439766	GGNMBR66T63E155K	GIGANTE MARIA BRUNA	U.P.A. Bari	
1984	64240315909	GGNMRS56P66H096Y	GIGANTE MARISA	U.P.A. Bari	
1985	64240375531	GGNSLL55M48A149C	GIGANTE STELLA	U.P.A. Bari	
1986	64240418968	GGNVNZ62E13E036I	GIGANTE VENANZIO	U.P.A. Taranto	
1987	64240331872	GGLFPP63D01H643C	GIGLIO FILIPPO	U.P.A. Bari	
1988	64240679023	GGLTMS65A19G252O	GIGLIOBIANCO TOMMASO	U.P.A. Taranto	
1989	64240494837	GLBLJN67R53Z700A	GILBEE LISA JANE	U.P.A. Taranto	11.1
1990	64240558722	GLBMHL70H04E506L	GILIBERTI MICHELE	U.P.A. Lecce	
1991	64240685160	07717940725	GIMAGRI S.R.L.	U.P.A. Bari	
1992	64240545059	GFFNNT72H69Z112X	GIOFFREDA ANTONIETTA PIERA	U.P.A. Foggia	
1993	64240171740	GFFCMD64H56B829Z	GIOFFREDA COSIMA DAMIANA	U.P.A. Foggia	
1994	64240602330	GFFDNC73E48I158M	GIOFFREDA DOMENICA	U.P.A. Foggia	
1995	64240544391	GFFGPP58B01B829R	GIOFFREDA GIUSEPPE	U.P.A. Foggia	
1996	64240743365	GFFRCC44B08B829C	GIOFFREDA ROCCO	U.P.A. Foggia	
1997	64240054490	GFFNGL40B50B809Y	GIOFFREDI ANGELA	I.P.A. - BRINDISI	
1998	64240379566	GIOLCU73R66C424L	GIOIA LUCIA	U.P.A. Brindisi	
1999	64240467510	GRDMLD57M63A893O	GIORDANO MATILDE	U.P.A. Bari	
2000	64240316279	GRDMHL80S24E223J	GIORDANO MICHELE	U.P.A. Bari	
2001	64240383238	GRGVNT59E18F623F	GIORGIANI VITANTONIO	U.P.A. Lecce	
2002	64240283065	GRGNMR72S52Z614E	GIORGIO ANNA MARIA	U.P.A. Bari	
2003	64240586087	GRGCLD56L25F220D	GIORGIO CLAUDIO	U.P.A. Bari	
2004	64240619953	GRGGNT35S14A048U	GIORGIO GIACINTO	U.P.A. Bari	
2005	64240286167	GRGLRD47M10A048Z	GIORGIO LEONARDO	U.P.A. Bari	

2006	64240198180	GRGMNL75L48F205G	GIORGIO MANUELA	U.P.A. Bari	
2007	64240307153	GRGNCL50R19L220I	GIORGIO NICOLA	U.P.A. Bari	
2008	64240391173	GRNGNN41P22B357L	GIORNETTI GIOVANNI	U.P.A. Foggia	
2009	64240478442	GTTNNA48E48F784N	GIOTTA ANNA	U.P.A. Taranto	
2010	64240544342	GTTCSR86D22H096U	GIOTTA CESARIO	U.P.A. Bari	
2011	64240509154	GTTDTM64L10C134M	GIOTTA DONATO MARIA	U.P.A. Bari	
2012	64240282190	GTTGFR83P28H096G	GIOTTA GIANFRANCO	U.P.A. Bari	
2013	64240659975	GVNBRC47M56G291L	GIOVANNIELLO BEATRICE	U.P.A. Bari	
2014	64240281564	GVNGST38H03L049N	GIOVINAZZI AUGUSTO	U.P.A. Taranto	
2015	64240444063	02986640734	GIRANDA SOCIETA' AGRICOLA DI D'ANTONA E TURE SOC.TA' SEMPLIC	U.P.A. Taranto	
2016	64240386348	GRRNMR67L62I330O	GIRARDI ANNA MARIA	U.P.A. Bari	
2017	64240100012	GRRNNZ55S52E038J	GIRARDI ANNUNZIATA	U.P.A. Bari	
2018	64240862835	GRRDDT89E25Z127J	GIRARDI DAWID TOMASZ	U.P.A. Bari	
2019	64240539482	GRNLNI75D52A662A	GIRONE ILEANA	U.P.A. Bari	
2020	64240496592	GSMNNT56M69L220E	GISMUNDI ANTONIETTA	U.P.A. Bari	
2021	64240391785	GLNCRN44D59G251B	GIULIANI CATERINA	U.P.A. Taranto	
2022	64240452314	GLNGNR67C27H926Y	GIULIANI GENNARO	U.P.A. Foggia	
2023	64240589651	GLNMGS36C50H926E	GIULIANI MARIA GIUSEPPINA	U.P.A. Foggia	
2024	64240595534	GLNVDN58M11L472D	GIULIANI VITO DONATO	U.P.A. Bari	
2025	64240115432	GLNGLI62R44C514X	GIULIANO GIULIA	U.P.A. Foggia	
2026	64240520854	GLNLCU52S46C514X	GIULIANO LUCIA	U.P.A. Foggia	11.1
2027	64240400305	GLNNFR51L25C514R	GIULIANO ONOFRIO	U.P.A. Foggia	
2028	64240489225	GSTMDD66R63I330A	GIUSTINO MARIA ADDOLORATA	U.P.A. Bari	
2029	64240444659	GSTMHL63H16E223A	GIUSTINO MICHELE	U.P.A. Bari	
2030	64240331658	GSTTDS84P23A048U	GIUSTINO TEODOSIO	U.P.A. Bari	
2031	64240874640	GFFSST69H09F027N	GOFFREDO SEBASTIANO	U.P.A. Bari	
2032	64240278115	GFFVCN72P05F027C	GOFFREDO VINCENZO	U.P.A. Bari	
2033	64240125837	06724320723	GOLDENAGRISOLE SOCIETA' COOPERATIVA AGRICOLA	U.P.A. Bari	11.1
2034	64240351490	GNNPRI92B17H096W	GONNELLA PIERO	U.P.A. Bari	
2035	64240615415	GRGLSN71L53H926G	GORGOGLIONE ALESSANDRA	U.P.A. Foggia	
2036	64240332532	GRGGRZ52S41H926G	GORGOGLIONE GRAZIA	U.P.A. Foggia	
2037	64240465191	GRGLNI62T70H926O	GORGOGLIONE LINA	U.P.A. Foggia	
2038	64240615829	GRGLCU55P51H926Y	GORGOGLIONE LUCIA	U.P.A. Foggia	
2039	64240452652	GRGMHL65A02H926C	GORGOGLIONE MICHELE	U.P.A. Foggia	
2040	64240402145	GRGPLA73D42H926R	GORGOGLIONE PAOLA	U.P.A. Foggia	
2041	64240597548	GRMGNN60S30B829H	GRAMAZIO GIOVANNI	U.P.A. Foggia	
2042	64240107314	GRMNLN68E04Z112W	GRAMAZIO NICOLINO	U.P.A. Foggia	
2043	64240398095	GRMDNC76E05A225K	GRAMEGNA DOMENICO	U.P.A. Bari	
2044	64240467239	GRMGTT35C58E155W	GRAMEGNA GIUDITTA	U.P.A. Bari	

2045	64240176590	GRMLRF56L62B357I	GRAMIGNA LUCIA RAFFAELA	U.P.A. Foggia	
2046	64240347753	GRNRSL76B44I158E	GRANA ROSSELLA ANNARITA	U.P.A. Foggia	
2047	64240321519	GRNGNN41B04F059M	GRANATIERO GIOVANNI	U.P.A. Foggia	
2048	64240198313	GRNMRA61C59E038Q	GRANDIERI MARIA	U.P.A. Bari	
2049	64240664249	GRNGNN56P27I962Q	GRANDONE GIOVANNI	U.P.A. Foggia	11.1
2050	64240685582	GRSGRL75H18E506E	GRASSI GABRIELE	U.P.A. Lecce	
2051	64240680849	GRSLCU73L21E506I	GRASSI LUCA	U.P.A. Lecce	
2052	64240109369	GRSPQL63D06D508V	GRASSI PASQUALE	U.P.A. Brindisi	
2053	64240489571	GRSSVT68S08I158V	GRASSI SALVATORE	U.P.A. Foggia	11.1
2054	64240654703	GRSVCN70E05L273W	GRASSI VINCENZO	U.P.A. Foggia	
2055	64240567053	GRSMME72S54E716E	GRASSO EMMA	U.P.A. Foggia	
2056	64240288403	GRCLRT36B18D862L	GRECO ALBERTO PAOLO	U.P.A. Lecce	
2057	64240705265	GRCNTS91H61A048V	GRECO ANASTASIA	U.P.A. Taranto	
2058	64240478269	GRCNGL62B27L049T	GRECO ANGELO	U.P.A. Taranto	
2059	64240250320	GRCBND66H42B690E	GRECO BERNADETTE	U.P.A. Lecce	
2060	64240302493	GRCCLN82B01D862G	GRECO DE PASCALIS CARLO ANTONIO	U.P.A. Lecce	
2061	64240303434	GRCGLC78D13D862S	GRECO DE PASCALIS GIANLUCA	U.P.A. Lecce	
2062	64240323457	GRCLEI67C31C978O	GRECO ELIO	U.P.A. Lecce	
2063	64240603296	GRCGNN53D29I559N	GRECO GIOVANNI FRANCESCO	U.P.A. Lecce	11.1
2064	64240565644	GRCLML80P59Z154I	GRECO LIOUDMILA	U.P.A. Lecce	
2065	64240648754	GRCMRA65M62B809R	GRECO MARIA	U.P.A. Brindisi	
2066	64240424495	GRCRNZ55B48B690K	GRECO ORONZA	U.P.A. Lecce	
2067	64240251229	GRCRNZ31A22B690L	GRECO ORONZO	U.P.A. Lecce	
2068	64240490884	GRCRZN47C04B690Q	GRECO ORONZO ANTONIO	U.P.A. Lecce	
2069	64240631123	GRCPTL73M29D862P	GRECO PANTALEO	U.P.A. Lecce	
2070	64240710075	GRCPTL64A15E506N	GRECO PANTALEO	U.P.A. Lecce	
2071	64240614830	GRCPLA67A49C136U	GRECO PAOLA	U.P.A. Taranto	
2072	64240302022	GRCPLA62E60F842S	GRECO PAOLA	U.P.A. Lecce	11.1
2073	64240137741	GRCPLA57S11B690L	GRECO PAOLO	U.P.A. Lecce	
2074	64240137873	GRCSLL62S68B690U	GRECO STELLA SALVATORA	U.P.A. Lecce	
2075	64240506366	GRCVCN40M07B690Q	GRECO VINCENZO	U.P.A. Lecce	
2076	64240343893	GRCGTN53B25C514W	GRIECO GAETANO	U.P.A. Foggia	
2077	64240342945	GRCRNZ56C12C514Y	GRIECO ORONZO	U.P.A. Foggia	
2078	64240610366	GRCVLR66M25L109J	GRIECO VALERIO	U.P.A. Bari	
2079	64240452835	GRFLDR50P09H926G	GRIFA LEANDRO	U.P.A. Foggia	
2080	64240626693	GRLNCL90R09D643O	GRILLO NICOLA	U.P.A. Foggia	
2081	64240581880	GRSCST59M19C514I	GRISORIO CRISTOFARO	U.P.A. Foggia	11.1
2082	64240405346	GRCVNT49L44H793Q	GRUICH VALENTINA	U.P.A. Taranto	
2083	64240372090	GDLLGU47B22B180X	GUADALUPI LUIGI	U.P.A. Brindisi	

2084	64240465407	GLNNLN70D64H985I	GUALANO ANGELINA	U.P.A. Foggia	
2085	64240425930	GLNMST87A46H985C	GUALANO MARIA STEFANIA	U.P.A. Foggia	11.1
2086	64240170908	GLNRNT56C26I054K	GUALANO RENATO	U.P.A. Foggia	11.1
2087	64240774311	GRNGNB55E10H501Y	GUARINI GIOVAN BATTISTA	U.P.A. Lecce	
2088	64240402848	GRNGLI66C42G251R	GUARINI GIULIA	U.P.A. Taranto	
2089	64240402376	GRNRSO46R52D508H	GUARINI ROSA	U.P.A. Brindisi	
2090	64240707436	GRRFNC71C21B829F	GUERRA FRANCESCO	U.P.A. Foggia	
2091	64240455713	GRRSVT54L23E332G	GUERRA SALVATORE	U.P.A. Foggia	
2092	64240653101	GRRPQL53L01F970W	GUERRIERI PASQUALE	U.P.A. Lecce	
2093	64240269908	GGLDNC61H16I549P	GUGLIELMI DOMENICO	U.P.A. Lecce	
2094	64240387684	GGLRCR50C14A285O	GUGLIELMI RICCARDO	U.P.A. Bari	
2095	64240387924	GGLSVR89T20L328Y	GUGLIELMI SAVERIO	U.P.A. Bari	
2096	64240667713	GGLGNN47T62G136Z	GUGLIELMO GIOVANNA	U.P.A. Lecce	
2097	64240775151	GGLMRS45L41G136F	GUGLIELMO MARIA ROSARIA	U.P.A. Lecce	
2098	64240710893	GDUNMR42L66E506U	GUIDO ANNAMARIA	U.P.A. Lecce	
2099	64240763983	GSTLSN44P19E506X	GUSTAPANE ALESSANDRO	U.P.A. Brindisi	
2100	64240284386	GTTCST74D14H703U	GUTTAROLO CRISTIANO	U.P.A. Bari	
2101	64240570867	02005350745	I GIARDINI DI SAN BIAGIO S.R.L. SOCIETA' AGRICOLA	U.P.A. Brindisi	
2102	64240485652	03354610713	I PAVONI S.A.S. SOC. AGRICOLA DI MERCALDI MARIA & C.	U.P.A. Foggia	11.1
2103	64240141768	03318820713	I TESORI DEL SUD SOCIETA' AGRICOLA DI TANTIMONACO RAFFAELLA & C. - S.A.S.	U.P.A. Foggia	
2104	64240552501	02348810736	I.S.A.M. DI GUARINI ADRIANI RITA & C. SAS	U.P.A. Taranto	
2105	64240519062	CBZGPP86D22A662O	IACOBAZZI GIUSEPPE	U.P.A. Bari	
2106	64240646121	CBLCML61S43Z614A	IACOBELLIS CARMELA	U.P.A. Bari	11.1
2107	64240539623	CBLDNC53L05D508Z	IACOBELLIS DOMENICO	U.P.A. Taranto	
2108	64240647095	CBLSVR71E03E038M	IACOBELLIS SAVERIO	U.P.A. Taranto	11.1
2109	64240434973	CBLVLR80L54C136F	IACOBELLIS VALERIA	U.P.A. Taranto	
2110	64240690764	CVLGMR97A47H501L	IACOVELLI GIADA MARIA	U.P.A. Foggia	
2111	64240669214	CVLRFL82R55H926H	IACOVELLI RAFFAELLA	U.P.A. Foggia	
2112	64240477717	CVLLLN49A44E493P	IACOVIELLO LILIANA	U.P.A. Foggia	
2113	64240466355	CVNGPP35S28E332E	IACOVONE GIUSEPPE	U.P.A. Foggia	
2114	64240380184	CBNRSO75P58H926H	IACUBINO ROSA	U.P.A. Foggia	
2115	64240577771	FFLNDR88C01D643Q	IAFFALDANO ANDREA	U.P.A. Foggia	11.1
2116	64240862108	IAIVCN59E12G187P	IAIA VINCENZO	U.P.A. Brindisi	
2117	64240453031	NNCNTS63T59H287W	IANNACCI ANASTASIA	U.P.A. Foggia	
2118	64240463865	NNTPQL37L15E155D	IANNETTI PASQUALE	U.P.A. Bari	
2119	64240252425	NNNNNA61M61A048U	IANNONE ANNA	U.P.A. Bari	11.1
2120	64240212874	NNNMTT36C05B357D	IANNONE MATTEO	U.P.A. Foggia	
2121	64240494027	TTIMVL67B60A662K	IATTA MARIA VALERIA	U.P.A. Bari	
2122	64240305967	BRDFLV48D68D548M	IBRIDI FULVIA	U.P.A. Lecce	

2123	64240662730	06227910723	IL CARRO S.R.L. SOCIETA' AGRICOLA	U.P.A. Bari	
2124	64240222964	02886820733	IL CAVALIERE SOCIETA' AGRICOLA	U.P.A. Taranto	
2125	64240777876	05812560729	IL PINO GRANDE SOC. COOP. ARL	U.P.A. Bari	
2126	64240537049	02380020749	IL SOLE DI BATAS SOCIETA' AGRICOLA BIOLOGICA S.R.L.	U.P.A. Brindisi	
2127	64240708483	01879080719	IL SOLE SOCIETA' AGRICOLA A R.L.	U.P.A. Foggia	
2128	64240290417	02589420732	IL VENTO - SOCIETA' AGRICOLA - DI SELVAGGI F. E NATALE C. S.N.C.	U.P.A. Taranto	11.1
2129	64240041000	LLZGLI51M64E047Z	ILLUZZI GIULIA	U.P.A. Bari	
2130	64240385811	MBRDLR48T62G325R	IMBRIANI ADDOLORATA	U.P.A. Lecce	
2131	64240579371	00225630714	IMMOBILIARE CASA SOLLIEVO DELLA SOFFERENZA S.P.A.	U.P.A. Foggia	
2132	64240698346	05401990725	IMMOBILIARE DELLE MURGE SAS	U.P.A. Bari	
2133	64240616264	MPGSLL41R62H926Z	IMPAGLIATELLI ISABELLA	U.P.A. Foggia	
2134	64240270443	MPGLZR80C02H926R	IMPAGLIATELLI LAZZARO	U.P.A. Foggia	
2135	64240231486	MPGMHL57B23E885F	IMPAGNATIELLO MICHELE	I.P.A. - FOGGIA	
2136	64240220463	MPRVCN66P13E986E	IMPERATRICE VINCENZO	U.P.A. Taranto	
2137	64240139457	MPRGPR82A20E506U	IMPERIALE GIAN PIERO	U.P.A. Lecce	
2138	64240420444	NFNMMB37E26I158S	INFANTE MARIO UMBERTO	U.P.A. Foggia	
2139	64240121620	NFNTRN55T28G604M	INFANTE OTTORINO	U.P.A. Foggia	11.1
2140	64240298394	NGLNNC53B10L383M	INGALLO ANTONIO COSIMO	U.P.A. Lecce	
2141	64240686762	NGRNRT61H47E629O	INGROSSO ANNARITA	U.P.A. Lecce	
2142	64240615290	NGRMSM58M25B809J	INGROSSO MASSIMO	U.P.A. Brindisi	
2143	64240872990	NNMNCL50R01C975O	INNAMORATO NICOLA	U.P.A. Bari	
2144	64240513719	NTSNNE50H09L447Y	INTISO ENNIO	I.P.A. - FOGGIA	
2145	64240456174	CLIDNF61P22B829C	IOCOLO DAMIANO FRANCESCO	U.P.A. Foggia	
2146	64240303343	CLIDNT59M25H926V	IOCOLO DONATO	U.P.A. Foggia	
2147	64240304531	CLIMTT57B17B829F	IOCOLO MATTEO	U.P.A. Foggia	
2148	64240764106	RIORLA48D14H223Z	IORI AURELIO	U.P.A. Brindisi	
2149	64240682258	SIOLSE64L58L219N	IOSA ELISA	U.P.A. Foggia	
2150	64240291217	PPDNTN72A13D643S	IPPEDICO ANTONIO	U.P.A. Foggia	11.1
2151	64240705976	PPLGPP66E52D643L	IPPOLITO GIUSEPPINA ANNA	U.P.A. Foggia	
2152	64240712436	RCIFNC54R13D643O	IRACE FRANCESCO	U.P.A. Foggia	
2153	64240728291	80012300754	IST. DI ISTRUZIONE SECONDARIA SUPERIORE PRESTA -COLUMELLA	U.P.A. Lecce	
2154	64240225702	81003510740	ISTITUTO SUPERIORE "PANTANELLI-MONNET"	U.P.A. Brindisi	
2155	64240445334	RLLSVR60H48H645G	IURILLI SAVERIA	U.P.A. Bari	
2156	64240261947	RLLVCN63H18H096T	IURILLI VINCENZO WALTER LUCA	U.P.A. Bari	
2157	64240678934	RLRVTI48H01D761A	IURLARO VITO	I.P.A. - BRINDISI	
2158	64240585980	SIUMTT80R02D643M	IUSO MATTEO	U.P.A. Foggia	
2159	64240222550	VLDPLA44A15E882H	IVALDI PAOLO	U.P.A. Taranto	
2160	64240879813	VNINGL75M26A149H	IVONE ANGELO	U.P.A. Taranto	
2161	64240861910	VNIVNN91S57C134K	IVONE VANNA	U.P.A. Bari	

2162	64240588539	VNIVCN60S04C134B	IVONE VINCENZO	U.P.A. Bari	11.1
2163	64240379111	VNIVNT78D64H096Z	IVONE VITANTONIA	U.P.A. Bari	
2164	64240447041	ZZIGPP52B10F162U	IZZO GIUSEPPE	U.P.A. Lecce	
2165	64240190591	04405810724	J. & D. DI BIASE & C. S.N.C. - SOCIETA' AGRICOLA	U.P.A. Bari	
2166	64240665352	02175490743	KEMIT SOCIETA' AGRICOLA SRL	U.P.A. Brindisi	
2167	64240566626	LFRMRN59D03F284J	LA FORGIA MARINO	U.P.A. Bari	
2168	64240765764	04489030751	LA FUSARA SOCIETA' COOPERATIVA AGRICOLA	U.P.A. Lecce	
2169	64240346607	05087960729	LA NORIA AGRICOLA SOCIETA' SEMPLICE	U.P.A. Taranto	
2170	64240662995	LPMGPP77M27B936G	LA PUMA GIUSEPPE	U.P.A. Lecce	
2171	64240336681	06346690727	LA QUERCIA DI ROTOLO PAOLO PIO & C. SOC. SEMPL. AGRICOLA	U.P.A. Bari	
2172	64240628111	03416590713	LA ROTONDA GIANLUCA E FRATELLI SOC. SEMPLICE AGRICOLA	U.P.A. Foggia	
2173	64240176269	06997730723	LA ROVERELLA DI ANGELA PAPA & C. S.A.S.	U.P.A. Bari	
2174	64240043444	LSLMHL60B03H985H	LA SALA MICHELE BIAGIO	U.P.A. Foggia	11.1
2175	64240454211	LTRDNC32P18F631H	LA TORRE DOMENICO	U.P.A. Foggia	
2176	64240208625	LTRFNC57L64F631Q	LA TORRE FRANCA MICHELINA	U.P.A. Foggia	
2177	64240172680	LTRGPP59C17B829N	LA TORRE GIUSEPPE	U.P.A. Foggia	
2178	64240264305	LTRJSC91T54D912E	LA TORRE JESSICA	U.P.A. Foggia	
2179	64240775128	LTRLRD69D01B829X	LA TORRE LEONARDO	U.P.A. Foggia	
2180	64240209102	LTRLRM53B67F631U	LA TORRE LIBERA MARIA	U.P.A. Foggia	
2181	64240219085	LTRMSV74R47H926P	LA TORRE MARIA SAVERIA	U.P.A. Foggia	
2182	64240628947	LTRMHL59M07F631V	LA TORRE MICHELE	U.P.A. Foggia	
2183	64240456588	LTRMHL77S02I158O	LA TORRE MICHELE ROCCO	U.P.A. Foggia	
2184	64240126132	LTRNCL46A07F059V	LA TORRE NICOLA	U.P.A. Foggia	
2185	64240630091	LTRNZM51A63F631A	LA TORRE NUNZIA MARIA ANTONIETTA	U.P.A. Foggia	
2186	64240709226	LTRPTR69R21C424D	LA TORRE PIETRO	U.P.A. Brindisi	
2187	64240927927	02718180736	LA VECCHIA CAPITOLICCHIO SOC. AGR.	U.P.A. Taranto	11.1
2188	64240210613	06559520728	LA VILLA ROSSA SOCIETA' SEMPLICE AGRICOLA	U.P.A. Bari	11.1
2189	64240198370	LBRNLV51B17I330Y	LABARILE ANGELO VITO LUCA	U.P.A. Bari	
2190	64240321899	LBBGPP45T18C975Q	L'ABBATE GIUSEPPE	U.P.A. Bari	
2191	64240645214	LBNNMR45C45G487T	LABIENTE ANNA MARIA LUCIA	U.P.A. Foggia	
2192	64240670063	LBNFNC64C18H501M	LABONIA FRANCESCO	U.P.A. Foggia	
2193	64240319745	LBNPLA65S24H501D	LABONIA PAOLO	U.P.A. Foggia	
2194	64240288049	LBRLNE71H64A662U	LABRIOLA ELENA	U.P.A. Bari	
2195	64240219176	LCTMRK76L70E882R	LACAITA MARIKA	U.P.A. Taranto	
2196	64240756557	LCLNMR58H48A662P	LACALAMITA ANNA MARIA	U.P.A. Bari	
2197	64240102992	LCLNCL85L19A225F	LACALAMITA NICOLA	U.P.A. Bari	11.1
2198	64240183380	LCSPQL61M30A662K	LACASELLA PASQUALE	U.P.A. Bari	
2199	64240289815	LCTGTR67R45H096G	LACATENA GERTRUDE	U.P.A. Bari	
2200	64240608261	LCNRNN90E50A662I	LACENERE ARIANNA	U.P.A. Bari	11.1

2201	64240294401	LCRDNC69L08A669Y	LACERENZA DOMENICO	U.P.A. Foggia	
2202	64240562740	LDSFNC56B19A662J	LADISA FRANCESCO	U.P.A. Bari	
2203	64240406690	LDSNTN40H26C514X	LADISLAO ANTONIO	U.P.A. Foggia	
2204	64240289989	LDGMLE72C44G787X	LADOGANA EMILIA	U.P.A. Bari	
2205	64240251039	LDGSVR48H04G131P	LADOGANA SAVERIO	U.P.A. Foggia	
2206	64240699880	LRANGL44C53D508W	LAERA ANGELA	U.P.A. Brindisi	
2207	64240286878	LRACRL52A16A048V	LAERA CARLO	U.P.A. Bari	11.1
2208	64240307096	LRASFN59D03H096E	LAERA STEFANO	U.P.A. Bari	
2209	64240439352	LFBSVT73A04E155E	LAFABIANA SALVATORE	U.P.A. Bari	
2210	64240616892	LFRFLC68C21A662G	LAFORGIA FELICE	U.P.A. Bari	11.1
2211	64240284311	LGHGNN52H18B809D	LAGHEZZA GIOVANNI	U.P.A. Brindisi	
2212	64240241626	LGANRT76S51Z614L	LAGIOIA ANA RITA	U.P.A. Bari	11.1
2213	64240594859	LGRGVT91A30A662C	LAGRAVINESE GIANVITO	U.P.A. Bari	
2214	64240417606	LGRNCL62T18E155Q	LAGRECA NICOLA	U.P.A. Bari	
2215	64240405825	02520080736	L'AGRICOLA 04 DI SAVERIO SALERNO & CO.	U.P.A. Taranto	
2216	64240554044	LDAGNN79E19H926T	LAIDO' GIOVANNI	U.P.A. Foggia	
2217	64240681805	07193890725	LAMA CHIARA - SOCIETA' AGRICOLA A RESPONSABILITA' LIMITATA	U.P.A. Bari	11.1
2218	64240220471	LMDMRA69C70L273G	LAMEDICA MARIA	U.P.A. Foggia	11.1
2219	64240438099	LMSMHL56H21B619O	LAMESTA MICHELE	U.P.A. Bari	
2220	64240458709	LMNLCU68P47F205M	LAMONARCA LUCIA	U.P.A. Bari	
2221	64240643367	LNCVCN69D44G261S	LANCELLOTTI VINCENZA	U.P.A. Bari	
2222	64240307732	LNDSNT26S23E563N	LANDOLFO SANTO	U.P.A. Lecce	
2223	64240862181	LNRDNC66A30H096E	LANERA DOMENICO MARIA GIOVANNI	U.P.A. Bari	
2224	64240383261	LNVNLS81E46C424C	LANEVE ANNA LISA	U.P.A. Brindisi	
2225	64240488912	LNTVTI72E15A285M	LANTANO VITO	U.P.A. Bari	
2226	64240498176	LNZMHL73B23E223X	LANZADORO MICHELE	U.P.A. Bari	
2227	64240227963	LNZMTM47P29F631N	LANZETTA MATTEO MICHELE	U.P.A. Foggia	
2228	64240190344	LNZPQL85E07D643V	LANZETTA PASQUALE FRANCESCO MICHELE	U.P.A. Foggia	
2229	64240516340	LNZVCN87H69D643W	LANZETTA VINCENZA MARIA PIERPAOLA	U.P.A. Foggia	
2230	64240661880	LNZVNI61R45B963J	LANZIERI IVANA	U.P.A. Lecce	
2231	64240673596	LNZNTN68R53C424P	LANZILLOTTI ANTONIA	U.P.A. Brindisi	
2232	64240706685	LNZFVM59L61A662V	LANZILOTTA FLAVIA MARIA	U.P.A. Bari	
2233	64240635876	LNZNGL54T66B809Q	LANZILOTTI ANGELA	U.P.A. Brindisi	
2234	64240827812	LNZTSM89T29D761S	LANZILOTTI TEODOSIO MARIA	U.P.A. Brindisi	
2235	64240298444	LNZMRA76P44E223N	LANZISERA MARIA	U.P.A. Bari	
2236	64240158945	LNZCSM60L07L064Z	LANZO COSIMO	U.P.A. Taranto	
2237	64240411997	LNZLGU61S28L064G	LANZO LUIGI	U.P.A. Taranto	
2238	64240203774	LNZPRP41A28D754O	LANZO-DIONE PIETRO PASQUALE	U.P.A. Taranto	
2239	64240247722	LNZBTL78B10A048N	LANZOLLA BARTOLOMEO	U.P.A. Bari	11.1

2240	64240198503	LNZFLC70T19A048Y	LANZOLLA FELICE	U.P.A. Bari	
2241	64240198586	LNZFLC63A58B998O	LANZOLLA FELICIA	U.P.A. Bari	
2242	64240598009	LNZGPP84H09C975M	LANZOLLA GIUSEPPE	U.P.A. Bari	
2243	64240195756	LNZMRA60E43B998P	LANZOLLA MARIA	U.P.A. Bari	
2244	64240513487	LNZNCL71D08A662J	LANZOLLA NICOLA	U.P.A. Bari	
2245	64240037685	LNZSFN64T24I330R	LANZOLLA STEFANO VITO DOMENICO	U.P.A. Bari	
2246	64240624284	LPNMHL52A01G291L	LAPENNA MICHELE	U.P.A. Bari	
2247	64240912812	LPNTMS79A19A662N	LAPENNA TOMMASO	U.P.A. Bari	11.1
2248	64240591368	LPRMHL65A01A669A	LAPORTA MICHELE	U.P.A. Foggia	
2249	64240494829	LPRFNC80M16F152S	LAPRESA FRANCESCO	I.P.A. - BRINDISI	11.1
2250	64240465860	LPRMHL74H01F205Y	LAPROCINA MICHELE	U.P.A. Foggia	
2251	64240053872	LQLNTN55S14I962O	LAQUALE ANTONIO	U.P.A. Foggia	
2252	64240620449	LRCDNT92P05H096J	LARICCHIUTA DONATO	U.P.A. Bari	
2253	64240357661	LRCWLM88L15L049Q	LAROCCA WILLIAM	U.P.A. Taranto	
2254	64240159901	LSRVCN51S08G291E	LASORSA VINCENZO	U.P.A. Bari	
2255	64240703021	LTRFMN51P60F027M	LATERZA FILOMENA	U.P.A. Taranto	
2256	64240418794	LTRSNT60R04A048O	LATERZA SANTE	U.P.A. Bari	
2257	64240806782	LTRVCN79A15F280A	LATERZA VINCENZO	U.P.A. Taranto	
2258	64240608428	LTRVNG54A04E038C	LATERZA VITO ANGELO	U.P.A. Taranto	
2259	64240712808	LTRVGV61C18H096F	LATERZA VITO GIOVANNI	U.P.A. Bari	
2260	64240445359	LTNPIO76H02H926Z	LATIANO PIO	U.P.A. Foggia	
2261	64240466066	LTNTZN74A60H926Q	LATIANO TIZIANA	U.P.A. Foggia	
2262	64240320040	LTNFNC90D50E815L	LATINO FRANCESCA MARIANNA	U.P.A. Lecce	
2263	64240537924	LTRGNS91E66A048V	LATORRATA AGNESE	U.P.A. Taranto	
2264	64240480828	LTRGPP67A19A662W	LATORRE GIUSEPPE	U.P.A. Taranto	
2265	64240457271	LTRPQL61T03A662W	LATORRE PASQUALE	U.P.A. Taranto	
2266	64240506721	LTRGPP53H10L220F	LATROFA GIUSEPPE	U.P.A. Bari	
2267	64240781514	LTRNCL39B66F923C	LATROFA NICOLAIA	U.P.A. Bari	
2268	64240459186	LCLRCC50M28H645V	LAUCIELLO ROCCO	U.P.A. Bari	
2269	64240466298	LRLPQL56M05F631A	LAURIOLA PASQUALE	U.P.A. Foggia	
2270	64240318085	LRLRFL76D15C514F	LAURIOLA RAFFAELE	U.P.A. Foggia	
2271	64240302766	LVCGPP78H49C514Q	LAVACCA GIUSEPPINA	U.P.A. Foggia	
2272	64240507679	LVLFNC41A42L220R	LAVALLE FRANCESCA	U.P.A. Bari	
2273	64240463477	LVLMCH68S57L220Z	LAVALLE MARIA CHIARA	U.P.A. Bari	
2274	64240669479	LVRGGR52L21F784B	LAVARRA GREGORIO	U.P.A. Taranto	
2275	64240389870	LVSCNZ74H68E223J	LAVISTA CINZIA	U.P.A. Bari	11.1
2276	64240431235	LVSDNC70T16E223X	LAVISTA DOMENICO	U.P.A. Bari	
2277	64240452751	LVSDNC71A08A662W	LAVISTA DOMENICO	U.P.A. Bari	
2278	64240589487	LVSNTL41C07L220W	LAVISTA NATALE	U.P.A. Bari	

2279	64240727426	02385780743	LE ERBE DELLO CHEF BIO SOCIETA SEMPLICE	U.P.A. Brindisi	
2280	64240358263	02350270738	LE FABRICHE SOCIETA' AGRICOLA SRL	U.P.A. Taranto	
2281	64240590709	04616750750	LE TERRE DI NINO SOC. COOP. AGRICOLA	U.P.A. Lecce	11.1
2282	64240559340	02272550746	LE TRE STELLE - SOCIETA' AGRICOLA	U.P.A. Brindisi	
2283	64240454468	LCCMCM83P21H926I	LECCE MARCO MATTEO	U.P.A. Foggia	
2284	64240225439	LFNBZN80H26F842W	LEFONS BRIZIO ANTONIO	U.P.A. Lecce	
2285	64240924676	LGGNLM56L31H985Z	LEGGIERI ANGELO MICHELE	U.P.A. Foggia	11.1
2286	64240562930	LGGCRI50A03H985J	LEGGIERI CIRO	U.P.A. Foggia	
2287	64240250098	LGGMCR94H53D643M	LEGGIERI MARIA CARMEN	U.P.A. Foggia	
2288	64240612131	LGGMHL48H08H926H	LEGGIERI MICHELE	U.P.A. Foggia	
2289	64240554838	LLLDNC62R26I330B	LELLA DOMENICO	U.P.A. Bari	
2290	64240189197	LLLGNN62S23E469G	LELLA GIOVANNI	U.P.A. Taranto	
2291	64240603411	LLLNRN51T52E986J	LELLA ONORINA	U.P.A. Taranto	
2292	64240507786	LNTMLS47L52B180B	LENTI MARIA LUISA	U.P.A. Taranto	
2293	64240493227	LNTMSM85S11A662A	LENTI MASSIMO	U.P.A. Taranto	
2294	64240493102	LNTPTR83S04A662Q	LENTI PIETRO	U.P.A. Taranto	
2295	64240492997	LNTVCN51H10B180J	LENTI VINCENZO	U.P.A. Taranto	
2296	64240517835	LNTVTI49P13B180J	LENTI VITO	U.P.A. Taranto	
2297	64240198776	LNTDNC40P22F784K	LENTINI DOMENICO	U.P.A. Bari	
2298	64240109526	LNTVCN71S48C136N	LENTINI VINCENZA	U.P.A. Taranto	
2299	64240383329	LEONNF78L25B180H	LEO ANTONIO FRANCESCO	U.P.A. Brindisi	
2300	64240198917	LEOFPP69B07A048D	LEO FILIPPO	U.P.A. Bari	
2301	64240398301	LEOFNC62A04E506B	LEO FRANCESCO	U.P.A. Lecce	
2302	64240709788	LEOGCM91D15G224D	LEO GIACOMO	U.P.A. Lecce	
2303	64240537247	LEOMHL62B27E038S	LEO MICHELE	U.P.A. Bari	11.1
2304	64240708913	LEOSDR60C23I625Y	LEO SANDRO COSTANTINO	U.P.A. Lecce	
2305	64240288965	LGRNZE72L53A149O	LEOGRANDE ENZA	U.P.A. Taranto	
2306	64240335832	LGRGNN70S27H096H	LEOGRANDE GIOVANNI	U.P.A. Bari	
2307	64240481115	LGRGPP62P12C134E	LEOGRANDE GIUSEPPE	U.P.A. Bari	
2308	64240457875	LGRMVN43D54C136C	LEOGRANDE MARIA VINCENZA	U.P.A. Taranto	
2309	64240434676	LGRPTR57E02H096A	LEOGRANDE PIETRO	U.P.A. Bari	
2310	64240789053	LGRPTR77L09C975A	LEOGRANDE PIETRO	U.P.A. Brindisi	
2311	64240430286	LGRPTR42S12E469D	LEOGRANDE PIETRO	U.P.A. Taranto	
2312	64240533154	LNEGCH94A20B619H	LEONE GIOACCHINO	U.P.A. Bari	11.1
2313	64240271250	LNEGPP58P30D643D	LEONE GIUSEPPE	U.P.A. Foggia	
2314	64240333449	LNEGPP56H05F915J	LEONE GIUSEPPE	U.P.A. Bari	
2315	64240332896	LNEGPP58H03D508A	LEONE GIUSEPPE	U.P.A. Brindisi	
2316	64240437802	LNELMR63B65B619R	LEONE LUCIA MARIA RITA	U.P.A. Bari	
2317	64240421731	LNEMTR60B54E155Q	LEONE MARIA TERESA	U.P.A. Bari	

2318	64240067054	LNERLL91P51E506Q	LEONE ORNELLA	U.P.A. Lecce	
2319	64240726022	LZPMRP57S50H501V	LEOZAPPA MARIA PIA	U.P.A. Brindisi	
2320	64240122974	LSMLGR60S58F205B	LESMO LUISA GIORDANA	U.P.A. Foggia	
2321	64240661781	LCECML64D18H822V	LEUCI CARMELO	U.P.A. Brindisi	
2322	64240364055	LCENNZ72T58C514Z	LEUCI NUNZIA	U.P.A. Foggia	
2323	64240373023	LVEGNN66H20F052A	LEVA GIOVANNI SALVATORE F	U.P.A. Bari	11.1
2324	64240366019	LZZFRC83L60D862D	LEZZI FEDERICA	U.P.A. Lecce	
2325	64240902425	LZZMRL89R64D862L	LEZZI MARILEA	U.P.A. Lecce	
2326	64240920203	LZZVCN73E20D862A	LEZZI VINCENZO ANTONIO	U.P.A. Lecce	
2327	64240223012	06790871211	LI.FE. S.R.L.	U.P.A. Taranto	
2328	64240067153	LCIGNN45D10L711M	LIACI GIOVANNI	U.P.A. Lecce	
2329	64240713947	LNTGTA65A45G291F	LIANTONIO AGATA	U.P.A. Bari	11.1
2330	64240467775	LNTCSC76H24E223M	LIANTONIO CRESCENZO	U.P.A. Bari	11.1
2331	64240515854	LNTFNC71E04A225K	LIANTONIO FRANCESCO	U.P.A. Bari	
2332	64240632840	LNTSDR72B16E223W	LIANTONIO ISIDORO	U.P.A. Bari	
2333	64240515359	LNTVSD67H06A225L	LIANTONIO VITO ISIDORO	U.P.A. Bari	
2334	64240371936	LGRNMR58S70D761D	LIGORIO ANNA MARIA	U.P.A. Brindisi	
2335	64240727863	LGRDNC73M13E986H	LIGORIO DOMENICO	U.P.A. Brindisi	
2336	64240721908	LGRNCL54C21E471N	LIGORIO NICOLA	I.P.A. - BRINDISI	
2337	64240199170	LGGNGL87M71A048J	LIGUIGLI ANGELA	U.P.A. Bari	
2338	64240221016	LGRNCL32S08B357N	LIGUORI NICOLA	U.P.A. Foggia	
2339	64240560033	LLLPLA58H08E038S	LILLI PAOLO	U.P.A. Taranto	
2340	64240452371	LLLNRL61H21I330B	LILLO ANDREA LUIGI	U.P.A. Taranto	
2341	64240569455	LLLCTN61B22A149S	LILLO COSTANTINO	U.P.A. Brindisi	
2342	64240418539	LLLGPP36B16A893D	LILLO GIUSEPPE	U.P.A. Bari	
2343	64240895454	LLLGPP62S04C134R	LILLO GIUSEPPE	U.P.A. Bari	
2344	64240628491	LLLMLT71M63E038A	LILLO MARIA LETIZIA	U.P.A. Bari	
2345	64240520185	LLLNZN32L20I330Z	LILLO NUNZIO ANGELO VITO	U.P.A. Bari	
2346	64240319430	LLLVNT60A13I330S	LILLO VITANTONIO	U.P.A. Bari	
2347	64240378071	04289390751	LIMBITELLO SOCIETA' AGRICOLA S.R.L.	U.P.A. Lecce	
2348	64240597191	LNCLPR78C15E506Z	LINCIANO LUIGI PIERO	U.P.A. Lecce	
2349	64240597464	LNCRFL78C15E506J	LINCIANO RAFFAELE	U.P.A. Lecce	
2350	64240199295	LNTFNC71T08B998D	LIONETTI FRANCESCO	U.P.A. Bari	
2351	64240319281	LNTMHL71D30E223O	LIONETTI MICHELE	U.P.A. Bari	11.1
2352	64240199436	LTNFNC74D01E038V	LIOTINO FRANCESCO	U.P.A. Bari	
2353	64240696043	LPPGPP75C19A662R	LIPPOLIS GIUSEPPE	U.P.A. Bari	
2354	64240480174	LPPLNZ55D13I330A	LIPPOLIS LORENZO	U.P.A. Taranto	
2355	64240652137	LPPGPP44R04C975P	LIPPOLIS MARTUCCI GIUSEPPE	U.P.A. Bari	11.1
2356	64240235594	LSNFNC74E19L109X	LISENO FRANCESCO	U.P.A. Bari	

2357	64240589891	LSNVLG68C26L109U	LISENO VITO LUIGI	U.P.A. Bari	
2358	64240361721	LSINNA60D67D508Y	LISI ANNA	U.P.A. Bari	
2359	64240419826	LSICSM59B28F784T	LISI COSIMO	U.P.A. Taranto	
2360	64240678785	LSIGRD91T10B619E	LISI GERARDO	U.P.A. Foggia	11.1
2361	64240631206	LSILNZ74S63F376V	LISI LORENZA	U.P.A. Brindisi	11.1
2362	64240188298	LSIMGR65H42F784O	LISI MARIA GRAZIA	U.P.A. Taranto	
2363	64240585964	LSIRNZ49A02C424T	LISI ORONZO	U.P.A. Brindisi	
2364	64240368718	LSIVTI68A22I193J	LISI VITO	U.P.A. Foggia	
2365	64240301735	LZZGTN55E05A048T	LIUZZI GAETANO	U.P.A. Bari	
2366	64240618872	LZZMSM74M06I158S	LIUZZI MASSIMO	U.P.A. Foggia	
2367	64240645933	LVRGNN86L05F152Z	LIVRANO GIOVANNI	U.P.A. Brindisi	
2368	64240294567	LBNMNV63M64L447O	LO BUONO MARIA NEVE	U.P.A. Foggia	
2369	64240341350	LGRNTN52C69L472H	LO GRECO ANTONIA	U.P.A. Bari	
2370	64240306007	LBSNGL83D62L738Q	LOBASCIO ANGELA	U.P.A. Bari	
2371	64240241154	LBSMHL58B03F220U	LOBASCIO MICHELE	U.P.A. Bari	
2372	64240660775	LBSVCN88C16L738Y	LOBASCIO VINCENZO	U.P.A. Bari	11.1
2373	64240346805	LBFSRA72P48Z133U	LOBEFARO SARA	U.P.A. Bari	
2374	64240601787	LCCSVN77E18F101G	LOCCI SILVANO	U.P.A. Lecce	
2375	64240650594	LCNMRA58A41C514T	LOCONTE MARIA	U.P.A. Foggia	
2376	64240625174	LCRGNN60S01C134Q	LOCOROTONDO GIOVANNI	U.P.A. Bari	
2377	64240654422	LCRMRA56T59E038Q	LOCOROTONDO MARIA	U.P.A. Bari	
2378	64240199444	LDDPTR62S16C424X	LODEDO PIETRO	U.P.A. Brindisi	
2379	64240540365	LDSGZM51L52E986G	LODESERTO GRAZIA MARIA	U.P.A. Lecce	11.1
2380	64240545281	LDSLNN79D47E986J	LODESERTO LIVIANNA	U.P.A. Taranto	
2381	64240539771	LFNVNT52R07C975Q	LOFANO VITANTONIO	U.P.A. Bari	
2382	64240906855	LFRNTN82A14A225F	LOFRESE ANTONIO	U.P.A. Bari	
2383	64240445524	LFRRND90C29L219O	LOFRESE ARMANDO	U.P.A. Bari	
2384	64240450979	LDCMLN79C65H645A	LOIODICE MILENA	U.P.A. Bari	11.1
2385	64240491536	LDCLSN76T27A225U	LOIUDICE ALESSANDRO PASQUALE	U.P.A. Bari	
2386	64240120416	LDCCHR78M46A225A	LOIUDICE CHIARA	U.P.A. Taranto	
2387	64240081626	LDCGLC84L18A662T	LOIUDICE GIANLUCA	U.P.A. Bari	
2388	64240376539	LDCSLL78H49A225C	LOIUDICE ISABELLA	U.P.A. Bari	11.1
2389	64240559837	LZZMHL79B08E038I	LOIZZI MICHELANGELO	U.P.A. Taranto	
2390	64240444691	LZZFNC87R29A662G	LOIZZO FRANCESCO	U.P.A. Bari	
2391	64240439303	LZZLVN59P57E155Z	LOIZZO LAVINIA	U.P.A. Bari	
2392	64240499216	LZZTMS79H25F262E	LOIZZO TOMMASO	U.P.A. Bari	
2393	64240596516	LLLNMR59R57B616V	LOLLI ANNA MARIA	U.P.A. Lecce	
2394	64240446118	LMGGPP67P03E036G	LOMAGISTRO GIUSEPPE	U.P.A. Taranto	
2395	64240226627	LMBLSN51A17H096N	LOMBARDI ALESSANDRO	U.P.A. Bari	

2396	64240282802	LMBNGL46B65B357P	LOMBARDI ANGELA	U.P.A. Foggia	
2397	64240250627	LMBDRA76C05D643T	LOMBARDI DARIO	U.P.A. Foggia	
2398	64240250551	LMBDMR68P03L049U	LOMBARDI DIEGO MARIO PIO SALV	U.P.A. Taranto	
2399	64240543773	LMBDNC62M24F052Z	LOMBARDI DOMENICO	U.P.A. Taranto	
2400	64240188215	LMBFNC42H05B104Q	LOMBARDI FRANCESCO	U.P.A. Foggia	
2401	64240226742	LMBGTN75R23H096Q	LOMBARDI GAETANO	U.P.A. Bari	
2402	64240342655	LMBGNN49B12L273F	LOMBARDI GIOVANNI	U.P.A. Foggia	
2403	64240478822	LMBGPP82E11A285T	LOMBARDI GIUSEPPE	U.P.A. Bari	
2404	64240423349	LMBLRT67E26B519I	LOMBARDI LIBERATO	I.P.A. - FOGGIA	
2405	64240366902	LMBLGU47T04L273B	LOMBARDI LUIGI	U.P.A. Foggia	
2406	64240668000	LMBMRC73M04D643K	LOMBARDI MARCO	U.P.A. Foggia	11.1
2407	64240605101	LMBMGR68E47I158P	LOMBARDI MARIA GRAZIA	U.P.A. Foggia	
2408	64240223764	LMBPRZ63D53I158D	LOMBARDI PATRIZIA	U.P.A. Foggia	
2409	64240693446	LMNCML65R55A285J	LOMONTE CARMELA	U.P.A. Bari	
2410	64240411484	LMRGCM84E26E223K	LOMURNO GIACOMO	U.P.A. Bari	
2411	64240055547	LMRMRA78T44A225M	LOMURNO MARIA	U.P.A. Bari	
2412	64240072906	LMRMHL72M24A225C	LOMURNO MICHELE	U.P.A. Bari	11.1
2413	64240348272	LNGNMR63H63C134M	LONGO ANNA MARIA	U.P.A. Bari	
2414	64240600623	LNGCRS59S23Z131B	LONGO CHRISTOPHER FRANCESCO	U.P.A. Brindisi	
2415	64240285755	LNGDTL83L70H926J	LONGO DONATELLA	U.P.A. Foggia	
2416	64240362042	LNGFPP61L22H926X	LONGO FILIPPO	U.P.A. Foggia	
2417	64240591970	LNGFMN55R54H926X	LONGO FILOMENA	U.P.A. Foggia	
2418	64240500898	LNGLGG91S26F842S	LONGO LUIGI UGO	U.P.A. Lecce	
2419	64240269312	LNGMNL85C51D643I	LONGO MANUELA	U.P.A. Foggia	
2420	64240624912	LNGMLZ51M53H926G	LONGO MARIA LAZZARINA ASSUNTA	U.P.A. Foggia	
2421	64240734141	LNGMTT61R22H926X	LONGO MATTEO	U.P.A. Foggia	11.1
2422	64240155552	LNGPLA55E16A944Y	LONGO PAOLO	U.P.A. Bari	11.1
2423	64240362232	LNGSVR56E30H926Y	LONGO SAVERIO	U.P.A. Foggia	
2424	64240895595	LNGSRG77L05F376J	LONGO SERGIO	U.P.A. Bari	
2425	64240438776	LPNRSM63R14A048K	LOPANE ERASMO	U.P.A. Bari	
2426	64240621454	LPNRSM73M21B998O	LOPANE ERASMO	U.P.A. Bari	11.1
2427	64240628178	LPNFNC58M64B998O	LOPANE FRANCESCA	U.P.A. Bari	
2428	64240404166	LPNFNC63T22B998Z	LOPANE FRANCESCO	U.P.A. Bari	11.1
2429	64240858718	LPZGNN76D07A662Y	LOPEZ GIOVANNI	U.P.A. Bari	
2430	64240466736	LPNTRS59P53I029X	LOPIANO TERESA	U.P.A. Bari	
2431	64240522793	LPRGNN89M16A225S	LOPORCARO GIOVANNI	U.P.A. Bari	
2432	64240294633	LPRFNC60A02L858Z	LOPRIORE FRANCESCANTONIO	U.P.A. Foggia	
2433	64240034203	LRTNTN58E29F220L	LORETO ANTONIO	U.P.A. Bari	
2434	64240422044	LRZVNT80C70L328T	LORIZZO VALENTINA	U.P.A. Bari	

2435	64240292280	LRSNDR80H06E155N	LORUSSO ANDREA	U.P.A. Bari	11.1
2436	64240190567	LRSNGL73A50A225P	LORUSSO ANGELA	U.P.A. Bari	
2437	64240179420	LRSNGL55C22F052O	LORUSSO ANGELO	U.P.A. Bari	
2438	64240461828	LRSBSI74A08L858T	LORUSSO BIASE	U.P.A. Foggia	
2439	64240570552	LRSDNT74E11E986Y	LORUSSO DONATO	U.P.A. Taranto	
2440	64240581294	LRSDNT66A10E986R	LORUSSO DONATO	U.P.A. Taranto	
2441	64240112827	LRSGPP74P17C975M	LORUSSO GIUSEPPE	U.P.A. Bari	
2442	64240435061	LRSNCN57T01E155Q	LORUSSO INNOCENTE	U.P.A. Bari	
2443	64240359782	LRSLGU63L25A225G	LORUSSO LUIGI	U.P.A. Bari	
2444	64240436333	LRSMRA51E60E155B	LORUSSO MARIA	U.P.A. Bari	
2445	64240444519	LRSMHL70E24A225A	LORUSSO MICHELE	U.P.A. Bari	
2446	64240234357	LRSMHL62E04A225Y	LORUSSO MICHELE	U.P.A. Bari	
2447	64240436739	LRSNCL50B16E155J	LORUSSO NICOLA	U.P.A. Bari	
2448	64240491064	LSPGNZ52P03A285X	LOSAPPIO IGNAZIO	U.P.A. Bari	
2449	64240492039	LSPLNZ87B23A285M	LOSAPPIO LORENZO	U.P.A. Bari	
2450	64240497707	LSPLCU82E22A285U	LOSAPPIO LUCA	U.P.A. Bari	
2451	64240569661	LSVPLT48M14F784Y	LOSAVIO IPPOLITO GIACOMO	U.P.A. Taranto	
2452	64240368403	LSTGNT58L49E038C	LOSITO GIACINTA	U.P.A. Bari	
2453	64240283826	LSTGNN89R25D643Z	LOSITO GIOVANNI	U.P.A. Foggia	
2454	64240329231	LSTLRD59S08H643O	LOSITO LEONARDO	U.P.A. Foggia	
2455	64240284493	LSTLRD54B13A048D	LOSITO LEONARDO	U.P.A. Bari	
2456	64240599833	LSPGRZ69L44C136V	LOSPINUSO GRAZIA	U.P.A. Taranto	
2457	64240515797	LSPMCL68T48F052Z	LOSPINUSO IMMACOLATA ROBERTA	U.P.A. Taranto	
2458	64240473005	LSRDNC74L30A662G	LOSURDO DOMENICO	U.P.A. Bari	
2459	64240422143	LVGFNC82L25A285D	LOVAGLIO FRANCESCO	U.P.A. Bari	
2460	64240453817	LVGGPL86P25L109F	LOVAGLIO GIANPAOLO	U.P.A. Bari	
2461	64240477493	LVGMHL49A07I907G	LOVAGLIO MICHELE	U.P.A. Bari	11.1
2462	64240210878	LVSRFL56M07A893L	LOVASCIO RAFFAELE	U.P.A. Bari	
2463	64240172946	LVCRFL86T21A048G	LOVECCHIO RAFFAELE	U.P.A. Bari	11.1
2464	64240916441	LVCSRA79C42A944A	LOVECCHIO SARA	U.P.A. Bari	
2465	64240323986	LVNGPP36R01H645Z	LOVINO GIUSEPPE	U.P.A. Foggia	
2466	64240316063	LVNGZN71P25C514S	LOVINO GRAZIANO	U.P.A. Foggia	
2467	64240686978	LZTMDM51B51E036M	LOZITO MARIA DOMENICA	U.P.A. Taranto	
2468	64240535670	LZTMHL60L12A662E	LOZITO MICHELE	U.P.A. Bari	
2469	64240647483	LZTVCN64D07E223N	LOZITO VINCENZO	U.P.A. Bari	
2470	64240174975	04279450755	LU PANARU SOCIETA' AGRICOLA GIOVANILE A R.L.	U.P.A. Lecce	11.1
2471	64240491353	LBLCMN63D51E506A	LUBELLI CLEMENTINA	U.P.A. Brindisi	
2472	64240492013	LBLGNN53E04B690E	LUBELLI GIOVANNI	U.P.A. Lecce	
2473	64240493359	LBLPLA57H70E506B	LUBELLI PAOLA	U.P.A. Lecce	

2474	64240455846	LCTRSO45M56G291F	LUCATUORTO ROSA	U.P.A. Bari	
2475	64240515748	LCCRLB77E64C136X	LUCCARIELLO ROSALBA	U.P.A. Taranto	
2476	64240665642	LCCGRD57L50D761G	LUCCHESE GERARDA	U.P.A. Brindisi	
2477	64240353629	LCNNDR78T27D643U	LUCENTE ANDREA	U.P.A. Foggia	11.1
2478	64240354965	LCNFPP76S27D643C	LUCENTE FILIPPO	U.P.A. Foggia	11.1
2479	64240456224	LCRFNC80C63D862H	LUCERI FRANCESCA VITA	U.P.A. Lecce	
2480	64240828067	LCSGFR72S22E815Z	LUCISANI GIANFRANCO	U.P.A. Brindisi	
2481	64240828091	LCSLCN74H66E815N	LUCISANI LUCIANA	U.P.A. Brindisi	
2482	64240638797	LDVMRC65P21C136G	LUDOVICO MARCO	U.P.A. Taranto	11.1
2483	64240518189	LSUGPP40R05L220H	LUISI GIUSEPPE	U.P.A. Bari	
2484	64240302451	LSUPQL87D17A048P	LUISI PASQUALE	U.P.A. Bari	
2485	64240370607	LSURCL59S63H096U	LUISI ROSA CLEMENTINA	U.P.A. Bari	
2486	64240325585	LSUGPP48T10B998P	LUISO GIUSEPPE	U.P.A. Bari	
2487	64240862488	07498220727	L'ULIVO SOCIETA' AGRICOLA DI LAERA PIETRO & C. SAS	U.P.A. Bari	
2488	64240419842	LNGLRC69E23C514Q	LUONGO ALBERICO	U.P.A. Foggia	11.1
2489	64240420725	LNGNNZ78C13B619K	LUONGO NUNZIO	U.P.A. Foggia	11.1
2490	64240626446	LPRLSN60P68I930J	LUPERTO ALESSANDRA	U.P.A. Lecce	
2491	64240191615	LPRNFL44M52I930I	LUPERTO ANNA FILOMENA	U.P.A. Lecce	11.1
2492	64240727657	LPUCSR61C19E205B	LUPO CESARE	U.P.A. Taranto	11.1
2493	64240459400	02785420734	LUXE S.R.L.	U.P.A. Taranto	11.1
2494	64240515961	MCNNGL46B03A662X	MACAIONE ANGELO	U.P.A. Bari	
2495	64240399564	MCRNRS40S68A285J	MACARIO ANNA ROSARIA	U.P.A. Bari	
2496	64240709366	MCCGCM85M28A662H	MACCAGNANO GIACOMO	U.P.A. Lecce	
2497	64240264511	MCCDNC46S25B829F	MACCARONE DOMENICO	U.P.A. Foggia	
2498	64240504916	MCCFNC56A19B829H	MACCARONE FRANCESCO PAOLO	U.P.A. Foggia	
2499	64240641262	MCCSLL42C61B829T	MACCARONE ISABELLA	U.P.A. Foggia	
2500	64240264776	MCCLBR40S55B829F	MACCARONE LIBERA	U.P.A. Foggia	
2501	64240791851	MCCMTT60D03B829M	MACCARONE MATTEO	U.P.A. Foggia	
2502	64240592077	MCCMHL53L20B829B	MACCARONE MICHELE	U.P.A. Foggia	
2503	64240691200	MCCMHL50T08B829Y	MACCARONE MICHELE	U.P.A. Foggia	
2504	64240375663	MCCMHL58M12B829X	MACCARONE MICHELE CESARE	U.P.A. Foggia	
2505	64240752176	MCCNCL75L31H926Y	MACCARONE NICOLA	U.P.A. Foggia	
2506	64240520821	MCCDNC49R31L220U	MACCHIA DOMENICO	U.P.A. Bari	
2507	64240465530	MCCMHL46L17L220R	MACCHIA MICHELE	U.P.A. Bari	
2508	64240521597	MCCMHL64E05L220V	MACCHIA MICHELE	U.P.A. Bari	
2509	64240521522	MCCRCC47A05I962P	MACCHIA ROCCO	I.P.A. - FOGGIA	
2510	64240490199	MCCRCC74T16E223O	MACCHIA ROCCO	U.P.A. Bari	
2511	64240183786	MCCRCC69C24L220E	MACCHIA ROCCO	U.P.A. Bari	
2512	64240618310	MCCRSO41H59L220K	MACCHIA ROSA	U.P.A. Bari	

2513	64240333563	MCCVGC74A20A662K	MACCHIA VITO GIACOMO	U.P.A. Bari	
2514	64240677191	MCRGPP69C15F220E	MACIRELLA GIUSEPPE	U.P.A. Bari	
2515	64240682431	MCRNPL78A50E815U	MACRI' ANNA PAOLA	U.P.A. Lecce	
2516	64240775490	MCRNTN53H57G751V	MACRI' ANTONIA	U.P.A. Lecce	
2517	64240100111	MDGNCL82P13F152I	MADAGHIELE NICOLA	U.P.A. Brindisi	11.1
2518	64240720892	MDGPTR83C01F152U	MADAGHIELE PIETRO	I.P.A. - BRINDISI	
2519	64240460994	MDGSVT61C01E471U	MADAGHIELE SALVATORE	U.P.A. Brindisi	
2520	64240663191	02187950742	MADAGRI SOCIETA' COOPERATIVA	U.P.A. Brindisi	11.1
2521	64240202636	MDRNLR68H01L049K	MADARO ANGELO RAFFAELE ANTONIO	U.P.A. Taranto	
2522	64240202628	MDRGNN70P01F027J	MADARO GIOVANNI ANTONIO	U.P.A. Taranto	
2523	64240052338	MDDMLA54A57I962U	MADDAMMA AMALIA	U.P.A. Foggia	11.1
2524	64240101770	MFFNTN50A51A225L	MAFFEI ANTONIA	U.P.A. Bari	
2525	64240469631	MFFGPP72C11A669X	MAFFIONE GIUSEPPE	U.P.A. Bari	
2526	64240612156	MFFMHL65E12A669X	MAFFIONE MICHELE	U.P.A. Bari	
2527	64240651436	MGLNGL71D06D643G	MAGALDI ANGELO	U.P.A. Foggia	
2528	64240172326	MGGRNG32M13F531I	MAGGIO ARCANGELO	U.P.A. Taranto	
2529	64240066924	MGGSLL55L67I930U	MAGGIO ISABELLA	U.P.A. Lecce	
2530	64240763959	MGGLCS50B05H729Q	MAGGIO LUIGI COSIMO	U.P.A. Lecce	
2531	64240053559	MGGGPP48C30I962Z	MAGGIORE GIUSEPPE	U.P.A. Foggia	
2532	64240590725	MGGPTR68B01H749B	MAGGIPINTO PIETRO	U.P.A. Bari	
2533	64240465902	MGGMHL88M15A285I	MAGGIULLI MICHELE	U.P.A. Bari	
2534	64240113734	MGLLSN67A16B809O	MAGLI ALESSANDRO MARCELLO	I.P.A. - BRINDISI	
2535	64240409314	MGLLVC54S09I549R	MAGLIE LUDOVICO	U.P.A. Lecce	
2536	64240252870	MGLPQL55T15I962Q	MAGLIONE PASQUALE	U.P.A. Foggia	11.1
2537	64240713608	MGNMPL91H20D643L	MAGNATTA MAURO PAOLO	U.P.A. Foggia	11.1
2538	64240564167	MGNNGL75H02B619J	MAGNIFICO ANGELO	U.P.A. Bari	
2539	64240376174	MGNNLG74D62G187H	MAGNO ANGELA GABRIELLA	U.P.A. Brindisi	
2540	64240612933	MRNNZR48A02E332U	MAIORANO NAZZARIO	U.P.A. Foggia	
2541	64240342614	MRACRL56S30L776M	MAIRO CARLO	U.P.A. Lecce	
2542	64240366381	13385590156	MAKYVA S.R.L.	U.P.A. Lecce	
2543	64240303525	MLGVCN55L19E036U	MALAGNINI VINCENZO	U.P.A. Taranto	
2544	64240753448	MLNNTN50A02A717N	MALANDRINO ANTONIO	U.P.A. Foggia	
2545	64240067039	MLTTTL57A01I930L	MALATESTA ATTILIO	U.P.A. Lecce	
2546	64240227385	MLRNTN88C05L109Y	MALERBA ANTONIO	U.P.A. Bari	11.1
2547	64240173274	MLRMNN85L54L109A	MALERBA MARIA NUNZIA	U.P.A. Bari	
2548	64240281135	MLLNLM68D58E038N	MALLARDI ANGELA MARIA	U.P.A. Bari	
2549	64240425831	MLLNNG47P25F280V	MALLARDI ANTONIO GIANGIUSEPPE	U.P.A. Bari	
2550	64240172771	MLLDNC64A26E038S	MALLARDI DOMENICO	U.P.A. Bari	
2551	64240464020	MLLGDM79P13A662R	MALLARDI GIANDOMENICO	U.P.A. Bari	11.1

2552	64240661864	MLLGPP38L14B923N	MALLARDI GIUSEPPE	U.P.A. Brindisi	
2553	64240306437	MLRRNG60B14E882L	MALORGIO ARCANGELO	U.P.A. Taranto	
2554	64240283388	MNCSNT50M21E979X	MANCARELLA SANTO	U.P.A. Lecce	
2555	64240696001	MNCNGL52E05H985F	MANCINI ANGELO	U.P.A. Foggia	
2556	64240102034	MNCLNB61B03I158T	MANCINO LUCIANO BIAGIO	U.P.A. Foggia	11.1
2557	64240729133	MNLCSM61M09D761M	MANELLI COSIMO	I.P.A. - BRINDISI	
2558	64240729281	MNLNRC60L05G187R	MANELLI ENRICO	U.P.A. Brindisi	
2559	64240829768	MNLTMS27A04C424E	MANELLI TOMMASO	U.P.A. Brindisi	
2560	64240117727	MNFNNZ44C59L008V	MANFREDI ANNUNZIATA ADELE MAR	U.P.A. Lecce	
2561	64240289724	MNFFNC45R25L008J	MANFREDI FRANCESCO	U.P.A. Lecce	
2562	64240658548	MNGLGU81L09H645U	MANGANO LUIGI	U.P.A. Bari	
2563	64240850020	MNGMHL57D16C983L	MANGANO MICHELE	U.P.A. Bari	
2564	64240380937	MNGVTI32H14C975M	MANGHISI VITO	U.P.A. Bari	
2565	64240454690	MNGMHL53E02H926F	MANGIACOTTI MICHELE	U.P.A. Foggia	
2566	64240625869	MNGRNN67D70H926W	MANGIACOTTI ROSANNA	U.P.A. Foggia	
2567	64240490330	MNGNGL68L23F262M	MANGIALARDI ANGELO	U.P.A. Bari	
2568	64240545760	05893510726	MANGINI ANGELO & LOGRECO ANNA S.S.	U.P.A. Bari	
2569	64240895421	MNGGPP59T24H096T	MANGINI GIUSEPPE	U.P.A. Bari	11.1
2570	64240903878	MNGSFN73L14H096A	MANGINI STEFANO	U.P.A. Bari	
2571	64240497202	MNGSFN74A01H096O	MANGINI STEFANO	U.P.A. Bari	
2572	64240561619	MNGNTN81C07C514X	MANGIONE ANTONIO	U.P.A. Foggia	
2573	64240501342	MNGDNC54L05L049M	MANGIONE DOMENICO	U.P.A. Taranto	
2574	64240902524	MNGGNE47L02L776V	MANGIONE SANSONETTI EUGENIO	U.P.A. Lecce	
2575	64240222238	MNCMCN75L19A225E	MANICONE MARCANTONIO	U.P.A. Bari	
2576	64240382925	MNCMHL58D18E332N	MANICONE MICHELE	U.P.A. Foggia	11.1
2577	64240553665	MNGFNC70T44D969M	MANIGLIO FRANCESCA	U.P.A. Lecce	
2578	64240904421	MNGMDL66P62E506N	MANIGLIO MARIA ADELAIDE	U.P.A. Lecce	
2579	64240651956	MNNMVT68C57H501G	MANNARINI MARIA VITTORIA	U.P.A. Taranto	11.1
2580	64240115531	MNNTTR50A25I066E	MANNI ETTORE	U.P.A. Lecce	
2581	64240389011	MNSNTN76D54C134L	MANOSPERTA ANTONIA	U.P.A. Bari	11.1
2582	64240200937	MNSNNA55C43F915U	MANSUETO ANNA	U.P.A. Bari	
2583	64240686127	MNSLBT60M54F915E	MANSUETO ELISABETTA	U.P.A. Bari	
2584	64240489118	MNSLRD41A29F915J	MANSUETO LEONARDO	U.P.A. Taranto	
2585	64240905618	MNSMRA64R46F915T	MANSUETO MARIA	U.P.A. Taranto	
2586	64240681532	MNSPQL86P17F915F	MANSUETO PASQUALE	U.P.A. Taranto	11.1
2587	64240316675	MNZLGU76R08E223M	MANZARO LUIGI	U.P.A. Bari	
2588	64240856894	MNZKTA70R58L273B	MANZELLI KATIA	U.P.A. Foggia	
2589	64240628665	MNZCRN38D41B829Q	MANZO CATERINA	U.P.A. Foggia	
2590	64240776027	MNZLRA84E62I549G	MANZO LAURA	U.P.A. Lecce	

2591	64240472932	MRGVMR62E64F784E	MARAGLINO VITA MARIA	U.P.A. Taranto	
2592	64240507885	MRCGPP44P20A892M	MARCARIO GIUSEPPE	U.P.A. Bari	11.1
2593	64240723961	MRCLNZ81P29H926F	MARCHESANO LORENZO	U.P.A. Foggia	
2594	64240686556	MRCNTN79R20D643Q	MARCHESE ANTONIO	U.P.A. Foggia	
2595	64240615670	MRCNRC74E10L245Y	MARCHESE ENRICO	U.P.A. Brindisi	
2596	64240657979	MRCRFL57L15C983B	MARCHESE RAFFAELE	U.P.A. Bari	
2597	64240455275	MRCGNN65S14E155N	MARCHETTI GIOVANNI	U.P.A. Bari	
2598	64240395083	MRCRFL60L22E155Z	MARCHETTI RAFFAELE	U.P.A. Bari	
2599	64240155990	MRCMGH69B58C983E	MARCIANO MARGHERITA	U.P.A. Bari	
2600	64240434940	MRCMRS58R54C978O	MARCUCCI MARIA ROSARIA EUGENIA	U.P.A. Lecce	
2601	64240874020	MRCNZT50D50H926K	MARCUCCI NUNZIATA	U.P.A. Bari	
2602	64240729851	MRSLRA76C47A662L	MARESCA LAURA	U.P.A. Brindisi	
2603	64240492377	MRGMRA45C07E563G	MARGAPOTI MARIO	U.P.A. Lecce	
2604	64240641320	MRGNMR64B50I018W	MARGHERITA ANNA MARIA	U.P.A. Brindisi	
2605	64240641379	MRGNTN49M06D422E	MARGHERITI ANTONIO	U.P.A. Brindisi	
2606	64240476362	MRGMNL63S07D422D	MARGHERITI EMANUELE	U.P.A. Brindisi	11.1
2607	64240627055	MRGSVT75P27Z110M	MARGHERITI SALVATORE COSIMO	U.P.A. Brindisi	
2608	64240253415	MRGNNA43C57L776Q	MARGIOTTA ANNA	U.P.A. Lecce	
2609	64240372520	MRGBMN47T04L776P	MARGIOTTA BENIAMINO FRANCESCO	U.P.A. Lecce	
2610	64240280152	MRGMPC44P68L776C	MARGIOTTA MARIA PIA CONCETTA	U.P.A. Lecce	
2611	64240256566	MRGRHL51P50L776M	MARGIOTTA RACHELE MARIA	U.P.A. Lecce	
2612	64240576583	MRNSVT70L01L049E	MARIANO SALVATORE	U.P.A. Taranto	
2613	64240642872	MRNNGL50P18C198E	MARINACCIO ANGELO	U.P.A. Foggia	
2614	64240211876	MRNNTA79C59L109P	MARINELLI ANITA	U.P.A. Bari	11.1
2615	64240377230	MRNGPP75L25L109W	MARINELLI GIUSEPPE	U.P.A. Bari	11.1
2616	64240200317	MRNLRD56R31H749A	MARINELLI LEONARDO	U.P.A. Bari	
2617	64240587333	MRNMCN57S53A893I	MARINELLI MARIA CONCETTA	U.P.A. Bari	
2618	64240200382	MRNSFN71M19E038C	MARINELLI STEFANO	U.P.A. Bari	
2619	64240211249	MRNVTI51C28H749F	MARINELLI VITO	U.P.A. Bari	
2620	64240729638	MRNGCM73L31H096H	MARINGELLI GIACOMO	U.P.A. Brindisi	11.1
2621	64240601605	MRNMLE59R15I641Q	MARINO EMILIO	U.P.A. Foggia	11.1
2622	64240466751	MRNFMN51R52H926M	MARINO FILOMENA	U.P.A. Foggia	
2623	64240272183	MRNLGU64A14I181R	MARINO LUIGI	U.P.A. Foggia	
2624	64240653531	MRNMRA42L63G604D	MARINO MARIA	U.P.A. Foggia	
2625	64240703583	MRNFNC46S14D761P	MARINOSCI FRANCESCO	I.P.A. - BRINDISI	
2626	64240510517	MRRNGS63C59E506O	MARRA ANNA GIUSEPPA	U.P.A. Lecce	
2627	64240228474	MRRFNC65S27E506X	MARRA FRANCESCO	U.P.A. Lecce	
2628	64240283008	MRRGPP95D12E506I	MARRA GIUSEPPE	U.P.A. Lecce	
2629	64240752309	MRRMND63P51D862H	MARRA MIRANDA	U.P.A. Brindisi	

2630	64240054474	MRRPQL73A22G187E	MARRAFFA PASQUALE	I.P.A. - BRINDISI	
2631	64240714101	MRRLNS79E30D643E	MARRESE ALFONSO	U.P.A. Foggia	
2632	64240388815	MRRFPP84P11A225J	MARROCCOLI FILIPPO	U.P.A. Bari	
2633	64240523163	MRRNTN87C28A662F	MARRONE ANTONIO	U.P.A. Bari	
2634	64240882304	MRRNNA46L66B357Q	MARRUCCHELLI ANNA	U.P.A. Foggia	
2635	64240296588	MRRLCU49T65G769Y	MARRULLI LUCIA	U.P.A. Bari	
2636	64240475042	MRSMGR48B53B104A	MARSEGLIA MARIA GRAZIA	U.P.A. Foggia	
2637	64240269643	MRSSTM54P07B104I	MARSEGLIA SANTO MARIO	U.P.A. Foggia	
2638	64240753638	MRTNLN62D17L049C	MARTELLA ANGELO ANTONIO	U.P.A. Taranto	
2639	64240334892	MRTCCT73T56I158F	MARTELLA CONCETTA	U.P.A. Foggia	
2640	64240615506	MRTLRD62E13E332U	MARTELLA LEONARDO	U.P.A. Foggia	
2641	64240631685	MRTMNT89L57D643B	MARTELLA MARIA ANTONELLA	U.P.A. Foggia	
2642	64240224960	MRTMGV70H70F205G	MARTELLA MARIA GIOVANNA	U.P.A. Foggia	
2643	64240628939	MRTMHL84L22H926M	MARTELLA MICHELE	U.P.A. Foggia	
2644	64240615076	MRTNCL60H06H480U	MARTELLA NICOLA	U.P.A. Foggia	
2645	64240296794	MRTPLA76A23I066B	MARTELLA PAOLO	U.P.A. Lecce	
2646	64240614988	MRTPQL67H12E332P	MARTELLA PASQUALE	U.P.A. Foggia	
2647	64240491171	MRTSVT51B24I066V	MARTELLA SALVATORE	U.P.A. Brindisi	
2648	64240314712	MRTCSM64B19F376U	MARTELLOTTA COSIMO	U.P.A. Bari	
2649	64240325619	MRTFNC64H17D171K	MARTELLOTTA FRANCESCO	U.P.A. Taranto	
2650	64240200432	MRTRCC56R02A662B	MARTELLOTTA ROCCO	U.P.A. Bari	
2651	64240056974	MRTGLR62H59F152V	MARTELLOTTI GLORIA	U.P.A. Taranto	
2652	64240202230	MRTDDL74P07D862O	MARTI DAVIDE ELIA	U.P.A. Lecce	
2653	64240533816	MRTGLD58C51C334K	MARTI GILDA	U.P.A. Lecce	
2654	64240615084	MRTMNV58R16I950A	MARTI MARINO VINCENZO	U.P.A. Lecce	
2655	64240615654	MRTVCN65D12I950A	MARTI VINCENZO	U.P.A. Lecce	
2656	64240233326	MRTPTR65C22E036U	MARTIELLO PIETRO	U.P.A. Taranto	
2657	64240042024	MRTVTI72B18A662B	MARTIMUCCI VITO	U.P.A. Bari	
2658	64240383436	MRTNTN76M25E038Q	MARTINA ANTONIO	U.P.A. Bari	
2659	64240067765	MRTCSM65B62L711F	MARTINA COSIMA	U.P.A. Lecce	
2660	64240752838	MRTGGN69H48E506X	MARTINA GIORGINA	U.P.A. Lecce	
2661	64240902607	MRTGTN87D22D862Z	MARTINA MARTINA AGOSTINO	U.P.A. Lecce	
2662	64240309035	MRTLRT92L05H985U	MARTINO ALBERTO	U.P.A. Foggia	11.1
2663	64240437794	MRTLRD69H16A048W	MARTINO ALFREDO	U.P.A. Bari	
2664	64240108395	MRTFNC65P15E645T	MARTINO FRANCESCO	U.P.A. Brindisi	
2665	64240506853	MRTGNN87C20A048Q	MARTINO GIOVANNI	U.P.A. Bari	
2666	64240893897	MRTGPP75A15I330Z	MARTINO GIUSEPPE	U.P.A. Bari	11.1
2667	64240679635	MRTMHL60R24I907N	MARTINO MICHELE	U.P.A. Bari	
2668	64240661948	MRTRTI68D43B915J	MARTIRADONNA RITA	U.P.A. Foggia	

2669	64240917845	MRTLSN62M14G187F	MARTUCCI ALESSANDRO ANTONIO ROCCO	U.P.A. Brindisi	
2670	64240686044	MRLMCT72R52I119M	MARULLO MARIA CATIA	U.P.A. Lecce	
2671	64240495446	MRTLGU48R30I193S	MARUOTTI LUIGI	I.P.A. - FOGGIA	
2672	64240469508	MRVNGL64L48A662A	MARVULLI ANGELA	U.P.A. Bari	
2673	64240469458	MRVGNN57L26E155R	MARVULLI GIOVANNI	U.P.A. Bari	
2674	64240499422	MRZFMN60A55A662Y	MARZANO FILOMENA	U.P.A. Bari	
2675	64240034120	MRZMHL48S10F220M	MARZANO MICHELE	U.P.A. Bari	
2676	64240623757	MRZCLD73M64Z133Z	MARZO CLAUDIA	U.P.A. Lecce	
2677	64240353405	MRZFNC60E43L049B	MARZO FRANCESCA	U.P.A. Taranto	
2678	64240582383	MRZLGU80P19L419I	MARZO LUIGI	U.P.A. Lecce	
2679	64240628434	MRZVLR87B45L049Y	MARZO VALERIA	U.P.A. Taranto	
2680	64240287330	MSCMCL42C48B104O	MASCIELLO MARA CELESTINA	U.P.A. Foggia	
2681	64240606216	MSCMHL89E52H926R	MASCIS MICHELA	U.P.A. Foggia	
2682	64240299277	MSCFPP37P03I641L	MASCOLO FILIPPO	U.P.A. Foggia	
2683	64240757670	MSCMHL76B15A669E	MASCOLO MICHELE	U.P.A. Bari	
2684	64240821005	MSLDNC47H22A463X	MASELLI DOMENICO	U.P.A. Foggia	
2685	64240315453	MSLMNT58B65A048Z	MASELLI MARIA ANTONIETTA	U.P.A. Bari	
2686	64240403911	MSANNL50E48A662W	MASI ANTONELLA	U.P.A. Bari	
2687	64240444766	MSAFNC64P22L472V	MASI FRANCESCO COSIMO	U.P.A. Bari	11.1
2688	64240280756	MSAGNN54L03A662A	MASI GIOVANNI	U.P.A. Bari	
2689	64240489506	MSAMHL50P04B998W	MASI MICHELE	U.P.A. Bari	
2690	64240598330	MSAMHL64P16E038M	MASI MICHELE	U.P.A. Bari	
2691	64240254439	MSARSO77S64H096H	MASI ROSA	U.P.A. Bari	11.1
2692	64240489746	MSLNTN64L09B998S	MASIELLO ANTONIO	U.P.A. Bari	
2693	64240865861	MSLDNC66E29G291I	MASIELLO DOMENICO	U.P.A. Bari	11.1
2694	64240403317	MSLMRA46H56B998G	MASIELLO MARIA	U.P.A. Bari	
2695	64240318317	MSLVTI76H22I330T	MASIELLO VITO	U.P.A. Bari	
2696	64240454914	MSSFRN80M54H926O	MASSA FLORIANA	U.P.A. Foggia	
2697	64240194312	MSSLMR34E68G187O	MASSARI LIVIA MARIA	U.P.A. Brindisi	
2698	64240689345	MSSMCL74E45G187Y	MASSARI MARCELLA	U.P.A. Brindisi	
2699	64240764387	MSSMLS33D64G187P	MASSARI MARIA LUISA	U.P.A. Brindisi	
2700	64240289047	02695730735	MASSARO DISTRIBUZIONE S.R.L.	U.P.A. Taranto	
2701	64240387577	MSSFNC71B15I330W	MASSARO FRANCESCO	U.P.A. Bari	
2702	64240318523	MSSRNN62B53A048V	MASSARO ROSANNA	U.P.A. Bari	
2703	64240608683	04239600754	MASSERIA ALTI PARETI SOCIETA' AGRICOLA A R.L.	U.P.A. Lecce	
2704	64240578647	01972520744	MASSERIA ASCIANO DEI F.LLI ASCIANO GIACOMO E PAOLA E. C. SAS	U.P.A. Brindisi	
2705	64240112975	09117890013	MASSERIA BENINTENDI S.A.S. DI MARINELLI SONIA	U.P.A. Brindisi	
2706	64240730198	01977260742	MASSERIA CALIANDRO SOCIETA' AGRICOLA SEMPLICE	U.P.A. Brindisi	
2707	64240637435	02304890748	MASSERIA CAMARDA SOC. AGRICOLA R.L.	U.P.A. Brindisi	

2708	64240615142	04804910729	MASSERIA COLOMBO SAS DI SICILIANI B. & C. SOCIETA'	U.P.A. Taranto	
2709	64240527784	06765450728	MASSERIA COPPA DI CAPUTI GIOVANNI E VITTORIO SNC	U.P.A. Bari	11.1
2710	64240575759	04243390285	MASSERIA CUTURI SOCIETA' AGRICOLA A RESPONSABILITA' LIMITATA	U.P.A. Taranto	
2711	64240705463	06352000720	MASSERIA DONNA ELISABETTA SOCIETA' AGRICOLA SEMPLICE	U.P.A. Bari	
2712	64240352399	03453140711	MASSERIA DUCA D'ASCOLI SRL SOCIETA' AGRICOLA	U.P.A. Foggia	
2713	64240361747	03475510719	MASSERIA FAUGNO S.R.L. SOCIETA' AGRICOLA	U.P.A. Foggia	11.1
2714	64240819710	04708060969	MASSERIA GIANCAMISA SOCIETA' AGRICOLA SRL	U.P.A. Brindisi	
2715	64240505517	03476750751	MASSERIA GRANDE SRL	U.P.A. Lecce	
2716	64240444956	04181350721	MASSERIA LA CALCARA SRL - SOCIETA' AGRICOLA	U.P.A. Bari	
2717	64240547873	06351990723	MASSERIA LA ROVERELLA SOCIETA' AGRICOLA SEMPLICE	U.P.A. Bari	
2718	64240678363	02269070740	MASSERIA LAMARINA VECCHIA DI TURRISI ANTONIO S.A.S. SOCIETA' AGRICOLA	U.P.A. Brindisi	
2719	64240394292	04310920758	MASSERIA MELCARNE SOCIETA' AGRICOLA S.R.L.	U.P.A. Lecce	
2720	64240523536	07003540726	MASSERIA MONTE CALVO SOCIETA' AGRICOLA SEMPLICE	U.P.A. Bari	
2721	64240270369	03610500716	MASSERIA NEL SOLE - SOCIETA'AGRICOLA A R.L.	U.P.A. Foggia	
2722	64240588281	02806240731	MASSERIA PALOMBARA SOCIETA' AGRICOLA A R.L.	U.P.A. Taranto	
2723	64240602207	06430760725	MASSERIA PERSA SOCIETA' AGRICOLA	U.P.A. Bari	
2724	64240689139	03844950711	MASSERIA RESICATA DI BRANCIA DEI F.LLI DRAISCI	U.P.A. Foggia	
2725	64240516282	06836230729	MASSERIA RUOTOLO SRL AGRICOLA	U.P.A. Bari	
2726	64240705893	03771680752	MASSERIA S. LUCIA S.S. SOCIETA' AGRICOLA	U.P.A. Lecce	
2727	64240924155	05561160721	MASSERIA SAN VINCENZO S.R.L.	U.P.A. Bari	
2728	64240507158	02266690748	MASSERIA SPECCHIA TARANTINA SOCIETA' AGRICOLA SEMPLICE	U.P.A. Brindisi	
2729	64240078853	05228660725	MASSERIA TRE FRATELLI - CORTE CICERO SOCIETA' AGRICOLA	U.P.A. Bari	
2730	64240173472	MSTMHL69H04A662K	MASTANDREA MICHELE	U.P.A. Bari	
2731	64240311593	MSTFLC74A18A893I	MASTRANDREA FELICE	U.P.A. Bari	
2732	64240172565	MSTFNC69S24E038V	MASTRANGELO FRANCESCO	U.P.A. Bari	
2733	64240349734	MSTMGR71E53E038E	MASTRANGELO MARIA GRAZIA	U.P.A. Bari	
2734	64240207957	MSTMHL46L16F027U	MASTRANGELO MICHELE CARMELO ANTONIO	U.P.A. Taranto	
2735	64240889051	MSTVTI70S10H096A	MASTRANGELO VITO	U.P.A. Bari	11.1
2736	64240720256	MSTMRA74P56C514J	MASTRICCI MARIA	U.P.A. Foggia	
2737	64240659629	MSTCSM54A04C424V	MASTRO COSIMO	U.P.A. Brindisi	
2738	64240367553	MSTLRZ66L47G187P	MASTRO LUCREZIA	U.P.A. Brindisi	
2739	64240665147	MSTNTN68B01A285J	MASTRODONATO ANTONIO	U.P.A. Foggia	
2740	64240340931	MSTNRC55B01E155J	MASTROGIACOMO ENRICO	U.P.A. Bari	
2741	64240340824	MSTFNC84A04L109M	MASTROGIACOMO FRANCESCO	U.P.A. Bari	
2742	64240409199	MSTLRA80H52E815W	MASTROLEO LAURA	U.P.A. Lecce	
2743	64240358297	MSTCTN72L13I158M	MASTROLORITO COSTANTINO	U.P.A. Foggia	
2744	64240292637	MSTMHL67M02A225Z	MASTROMARINO MICHELE	U.P.A. Bari	
2745	64240608972	MSTNLS92B04A662N	MASTROMARINO NICOLO' SABINO	U.P.A. Bari	
2746	64240242384	MSTRSO90M44A225J	MASTROMARINO ROSA	U.P.A. Bari	

2747	64240613220	MSTLGU54P11E332G	MASTROMATTEO LUIGI	U.P.A. Foggia	
2748	64240324760	MSTGPP74A42F631Y	MASTROMAURO GIUSEPPINA	U.P.A. Foggia	
2749	64240496980	MSTGNN65H13E986A	MASTRONARDI GIOVANNI	U.P.A. Taranto	
2750	64240199881	MSTMDM26S51I396S	MASTRONARDI MARIA DOMENICA	U.P.A. Brindisi	
2751	64240290672	MSTPMN77M49C134V	MASTRONARDI PALMINA	U.P.A. Bari	
2752	64240110946	MSTPQL68T19I158R	MASTRONE PASQUALE	U.P.A. Foggia	11.1
2753	64240176228	MSTDRA75T20L109C	MASTROPASQUA DARIO	U.P.A. Bari	
2754	64240697744	02195870718	MASTROPASQUA INTERNATIONAL SPA	U.P.A. Foggia	
2755	64240739330	MSTRSO59R51E885Q	MASTROPASQUA ROSA	U.P.A. Foggia	
2756	64240290706	MSTLCU53A42L109O	MASTRORILLI LUCIA	U.P.A. Bari	
2757	64240352415	MSTGLC75R04A048V	MASTROSERIO GIANLUCA	U.P.A. Bari	
2758	64240326765	MSTVMC84C22F262R	MASTROSERIO VITOMICHELE	U.P.A. Bari	
2759	64240862777	MTRFNC49A23C975N	MATARRESE FRANCESCO	U.P.A. Bari	
2760	64240343059	MTRGPP73E29F052H	MATARRESE GIUSEPPE	U.P.A. Taranto	
2761	64240766481	MTRRNG44R30E469X	MATERA ARCANGELO	U.P.A. Taranto	
2762	64240776969	MTRLCU77T19C136F	MATERA LUCA	U.P.A. Taranto	
2763	64240489951	MTRGCH65P28C514C	MATRELLA GIOACCHINO	U.P.A. Foggia	
2764	64240721841	MTTDFR73A25L049B	MATTESI DARIO FORTUNATO	I.P.A.- TARANTO	
2765	64240223244	MTTGRL73C56L109X	MATTEUCCI GABRIELLA	U.P.A. Bari	
2766	64240919452	MTTMHL46E19A662H	MATTEUCCI MICHELE	U.P.A. Bari	
2767	64240250064	06991500726	MATTIACE & C SOC SEM AGRICOLA	U.P.A. Bari	
2768	64240612412	MVLGTN77M15B619O	MAVELLI GAETANO	U.P.A. Foggia	
2769	64240289575	MZZMSM80C23H294J	MAZZARELLA MASSIMILIANO	U.P.A. Lecce	
2770	64240308201	MZZPTR85D04E506C	MAZZARELLA PIETRO	U.P.A. Lecce	
2771	64240394029	MZZLNI30E64L273K	MAZZEI ILEANA	U.P.A. Foggia	
2772	64240393518	MZZMNN76M63H645W	MAZZONE MARIANNA	U.P.A. Bari	11.1
2773	64240227989	MZZNNT33R51E538Y	MAZZOTTA ANTONIETTA LAZZARA	U.P.A. Lecce	
2774	64240478004	MZZNTN44S17E506Z	MAZZOTTA ANTONIO	U.P.A. Lecce	
2775	64240067864	MZZCSL53H28I930W	MAZZOTTA CONSALVO	U.P.A. Brindisi	
2776	64240927109	MZZSNT64C27L711N	MAZZOTTA SANTE	U.P.A. Lecce	
2777	64240557609	02035880745	MED- AGRICOLA SOCIETA' COOPERATIVA	U.P.A. Brindisi	
2778	64240547857	03143270720	MEDICA SUD S.R.L.	U.P.A. Bari	
2779	64240667119	MLCNDR41T01D851S	MELCARNE ANDREA	U.P.A. Lecce	
2780	64240426920	MLCMCL58L41A184E	MELCARNE MARIA CLAUDIA	U.P.A. Lecce	
2781	64240466876	MLCLGU83R23H926I	MELCHIONDA LUIGI	U.P.A. Foggia	
2782	64240296281	MLELSN43E31E036R	MELE ALESSANDRO	U.P.A. Taranto	
2783	64240237152	MLELSN66S02C978F	MELE ALESSANDRO ANTONIO	U.P.A. Lecce	
2784	64240284360	MLEBGI78H01D862H	MELE BIAGIO	U.P.A. Lecce	
2785	64240299558	MLEDNC62E03E036P	MELE DOMENICO	U.P.A. Taranto	

2786	64240555413	MLEMSM81D13A048D	MELE MASSIMILIANO	U.P.A. Bari	
2787	64240776548	MLMNNT75R65D862Z	MELE MONGIO' ANTONIETTA	U.P.A. Lecce	
2788	64240553236	MLPNDR53R23G187D	MELPIGNANO ANDREA	U.P.A. Brindisi	
2789	64240378626	MLPNLM45E62G187W	MELPIGNANO ANGELA MARIA	U.P.A. Brindisi	
2790	64240217485	MLPNNL64H55G187F	MELPIGNANO ANTONELLA	U.P.A. Brindisi	
2791	64240772687	MLPDTL59D52G187A	MELPIGNANO DONATELLA	U.P.A. Brindisi	
2792	64240165908	MLPMCR77L57G187R	MELPIGNANO MARIA CARMEN	U.P.A. Brindisi	
2793	64240620282	MLPVNT51D14G187Y	MELPIGNANO VITO ANTONIO	U.P.A. Brindisi	
2794	64240378147	MLCFNC93S65H096S	MELUCCI FRANCESCA MARIA	U.P.A. Taranto	11.1
2795	64240669461	MMMLNI56B57E506E	MEMMO LINA	U.P.A. Lecce	
2796	64240645008	MMMCML54C61D761D	MEMMOLA CARMELINA	U.P.A. Brindisi	
2797	64240632386	MNCNNA70C58D643O	MENECOLA ANNA	U.P.A. Foggia	
2798	64240476719	MNGVNT74D42A662N	MENEGHELLA VALENTINA	U.P.A. Bari	
2799	64240352860	00387800717	MENICHELLA ENRICHETTA E FIGLI	U.P.A. Foggia	
2800	64240590295	MNNFNC66D08B829M	MENONNA FRANCESCO	U.P.A. Foggia	
2801	64240595104	MNNGNN38A47B829O	MENONNA GIOVANNINA	U.P.A. Foggia	
2802	64240187423	MNZRSR86A56G712T	MENZANO ROSARIA	U.P.A. Taranto	
2803	64240493557	MEONMR42S41A662E	MEO ANNAMARIA	U.P.A. Bari	
2804	64240924916	MRCGPP53T08G761M	MERCALDI GIUSEPPE	U.P.A. Foggia	11.1
2805	64240619599	MRCNGL73L47A662U	MERCURIO ANGELA	U.P.A. Bari	11.1
2806	64240379210	MRCNDR86M04G751B	MERICO ANDREA	U.P.A. Lecce	
2807	64240490124	MRCGPP56L07G188H	MERICO GIUSEPPE	U.P.A. Lecce	
2808	64240586376	MRCLGU58S29G188T	MERICO LUIGI	U.P.A. Lecce	
2809	64240455192	MRLSRG55M23H926F	MERLA SERGIO	U.P.A. Foggia	
2810	64240448718	MRLTRS40B51H926N	MERLA TERESA	U.P.A. Foggia	
2811	64240376265	MRRVTI68L03C514P	MERRA VITO	U.P.A. Foggia	
2812	64240290136	MSCTMS79D27H501M	MESCHINI TOMMASO	U.P.A. Bari	
2813	64240637054	MSCVNT72A07F284J	MESCIA VALENTINO	U.P.A. Bari	
2814	64240610200	MSSDNC58P03A662A	MESSERE DOMENICO	U.P.A. Bari	
2815	64240560926	MSSLGU57S09A662R	MESSERE LUIGI	U.P.A. Bari	
2816	64240549101	MSSMNZ83T60F205P	MESSERE MARIA ENZA	U.P.A. Bari	
2817	64240676904	MSSNCV45T27L049P	MESSINA ENRICO IVAN ANTONIO	U.P.A. Bari	
2818	64240657193	MLESVR89L12C134F	MEULI SAVERIO	U.P.A. Bari	11.1
2819	64240595856	MZZNTN87M28H926I	MEZZANOTTE ANTONIO	U.P.A. Foggia	
2820	64240608964	MZZMNC68T58I158L	MEZZANOTTE MENICA	U.P.A. Foggia	
2821	64240412508	MZZRCH51M02B829T	MEZZANOTTE ROCCHINO	U.P.A. Foggia	
2822	64240491478	MZZNNA69C43H096P	MEZZAPESA ANNA	U.P.A. Bari	
2823	64240514352	MZZDNC67D29E038O	MEZZAPESA DOMENICO	U.P.A. Taranto	
2824	64240643979	MZZLNE88H68F915C	MEZZAPESA ELENA	U.P.A. Taranto	

2825	64240728044	MZZLCS64C51E038A	MEZZAPESA LAURA COSTANZA	U.P.A. Bari	
2826	64240728564	MZZPTR64R06E038Z	MEZZAPESA PIETRO	U.P.A. Bari	
2827	64240848370	03912490715	MGE S.R.L.	U.P.A. Foggia	
2828	64240671293	MNIFNC91P10A285A	MIANI FRANCESCO	U.P.A. Bari	
2829	64240896296	MCCCSM69P26E205N	MICCOLI COSIMO	U.P.A. Taranto	
2830	64240310041	MCCGNN72P03C424L	MICCOLI GIOVANNI	U.P.A. Lecce	
2831	64240896247	MCCGPP80H28F152R	MICCOLI GIUSEPPE	U.P.A. Brindisi	
2832	64240276432	MCCDNT29P15L472A	MICCOLIS DONATO	U.P.A. Bari	11.1
2833	64240278305	MCCGPP58M10H096S	MICCOLIS GIUSEPPE	U.P.A. Bari	
2834	64240866174	MCCVNT60M05C134P	MICCOLIS VITANTONIO	U.P.A. Bari	
2835	64240575494	MGGGNT51M07E053U	MIGGIANO GIACINTO ABELE DONATO	U.P.A. Lecce	
2836	64240773826	MGGGLG79L12E815Y	MIGGIANO GIANLUIGI	U.P.A. Lecce	11.1
2837	64240411872	MGLFNC69T04A225S	MIGLIONICO FRANCESCO	U.P.A. Bari	
2838	64240525036	MLNNTN49H16L711N	MILANESE ANTONIO	U.P.A. Lecce	
2839	64240109393	00989460738	MILANO DONATO & VITO FILIPPO	U.P.A. Taranto	
2840	64240862744	MLNFNC70R08E038R	MILANO FRANCESCO	U.P.A. Bari	
2841	64240063921	MLNVCN56C05A225P	MILANO VINCENZO	U.P.A. Bari	
2842	64240315016	MLNVCN46H07E038I	MILANO VINCENZO	U.P.A. Bari	
2843	64240316717	MLNVSN68L29A048N	MILANO VITO SANTE	U.P.A. Bari	
2844	64240491510	MLLGLM66L08A662V	MILELLA GIROLAMO	U.P.A. Bari	11.1
2845	64240345237	MLICLR52T55E538B	MILO CLARA	U.P.A. Lecce	
2846	64240350252	MMMFMN60L41H985A	MIMMO-SANTORO FILOMENA	U.P.A. Foggia	
2847	64240475174	MNFFMN82R51H645X	MINAFRA FILOMENA	U.P.A. Bari	
2848	64240316113	MNINGL70H06E469W	MINEI ANGELO	U.P.A. Taranto	11.1
2849	64240883575	MNNNTN78P28A893T	MINENNA ANTONIO	U.P.A. Bari	
2850	64240455317	MNNNTN81L10A893W	MINENNA ANTONIO	U.P.A. Bari	11.1
2851	64240910824	MNNNTN82R10A893B	MINENNA ANTONIO	U.P.A. Bari	11.1
2852	64240756433	MNNFNC84R11A662G	MINENNA FRANCESCO	U.P.A. Bari	
2853	64240752333	MNNFNC49L03A893M	MINENNA FRANCESCO	U.P.A. Bari	
2854	64240920534	MNNGTT77R56A662M	MINENNA GIULIETTA	U.P.A. Bari	
2855	64240654562	MNNGPP70M05A662T	MINENNA GIUSEPPE	U.P.A. Bari	11.1
2856	64240297883	MNNGPP45E09A893Y	MINENNA GIUSEPPE	U.P.A. Bari	
2857	64240334355	MNNMHL75T07A893X	MINENNA MICHELE	U.P.A. Bari	
2858	64240457867	MNNVCN44C20A893Q	MINENNA VINCENZO	U.P.A. Bari	11.1
2859	64240566089	MNRGGR43R03F284B	MINERVINI GREGORIO POMPEO	U.P.A. Bari	
2860	64240695797	MNILRT66L12F376X	MINOIA ALBERTO	U.P.A. Bari	
2861	64240684403	MLIMRA52E19E986G	MIOLA MARIO	U.P.A. Taranto	
2862	64240171757	MRGRND92R26C136C	MIRAGLIA ARMANDO	U.P.A. Taranto	
2863	64240538872	MRGFNC73S17C136R	MIRAGLIA FRANCESCO	U.P.A. Taranto	

2864	64240357646	MRGMRA66L27F027J	MIRAGLIA MARIO	U.P.A. Taranto	
2865	64240629630	MRGNTN72T55A225F	MIRGALDI ANTONIA	U.P.A. Bari	
2866	64240688552	MRGNNZ65L07A225N	MIRGALDI NUNZIO	U.P.A. Taranto	
2867	64240406211	MRZCSG60C45A662L	MIRIZIO CONSIGLIA	U.P.A. Bari	
2868	64240326401	MRRGPP77P02E223N	MIRRA GIUSEPPE	U.P.A. Bari	11.1
2869	64240287991	MRRGPP67S02A662C	MIRRA GIUSEPPE	U.P.A. Bari	
2870	64240624557	MSCMRS59R44H926L	MISCHITELLI MARIA ROSARIA	U.P.A. Foggia	
2871	64240285896	MSCGNN54A06H926C	MISCIO GIOVANNI	U.P.A. Foggia	
2872	64240286282	MSCLRD64R05H926S	MISCIO LEONARDO	U.P.A. Foggia	
2873	64240623906	MSCLCU59C48E885P	MISCIO LUCIA	U.P.A. Foggia	
2874	64240286555	MSCMRP60D67H926K	MISCIO MARIA PIA	U.P.A. Foggia	
2875	64240730420	MTINTN73R24C424B	MITA ANTONIO	U.P.A. Brindisi	
2876	64240759486	MTIDNC75L57C424V	MITA DOMENICA	U.P.A. Brindisi	
2877	64240759619	MTIGPP49A03C424Y	MITA GIUSEPPE	U.P.A. Brindisi	
2878	64240759718	MTIPTR47A10C424N	MITA PIETRO	U.P.A. Brindisi	
2879	64240743845	MTRNLS76B47L328H	MITAROTONDA ANNALISA	U.P.A. Bari	
2880	64240596482	MTRGPP77C16E223C	MITAROTONDA GIUSEPPE	U.P.A. Bari	
2881	64240302303	MTRGPP75A29E223D	MITAROTONDA GIUSEPPE	U.P.A. Bari	
2882	64240642310	MTRGPP74E29E223K	MITAROTONDA GIUSEPPE MASSIMINO	U.P.A. Bari	
2883	64240318291	MTRRCC53A28E223V	MITAROTONDA ROCCO	U.P.A. Bari	
2884	64240291381	MTRVTI74A01E223Y	MITAROTONDA VITO	U.P.A. Bari	
2885	64240266243	MTRGPP65T10B829S	MITRIONE GIUSEPPE	U.P.A. Foggia	
2886	64240627816	MCCLRM31C41E332O	MIUCCI LIBERA MARIA	U.P.A. Foggia	
2887	64240499034	MDONTN60L20A514N	MODEO ANTONIO	U.P.A. Taranto	
2888	64240777074	MDNZRD28M55E815H	MODONI ZORAIDE	U.P.A. Lecce	
2889	64240465175	MDGNTN66M03A662S	MODUGNO ANTONIO	U.P.A. Bari	
2890	64240542361	MDGMHL60L17A893S	MODUGNO MICHELE	U.P.A. Bari	
2891	64240542064	MFFMRA78A69F839B	MOFFA MARIA	U.P.A. Bari	
2892	64240294856	MGVNDR69H11D643M	MOGAVERO ANDREA	U.P.A. Foggia	
2893	64240456778	MLFSVT37H13G291S	MOLFETTA SALVATORE	U.P.A. Bari	
2894	64240742805	MLNNGL27R63E332K	MOLINARO ANGELA	U.P.A. Foggia	
2895	64240248712	MNCMLN75L16H501X	MONACO EMILIANO	U.P.A. Taranto	11.1
2896	64240305926	00800870727	MONASTERO DEI BENEDETTINI DELLA MADONNA DELLA SCALA	U.P.A. Bari	
2897	64240710661	04066160716	MONDO VERDE DI MONDELLI ALDO PIO & C. SAS SOCIETA' AGRICOLA	U.P.A. Foggia	11.1
2898	64240589255	MNTGNN36E19D422R	MONETTA GIOVANNI	U.P.A. Brindisi	
2899	64240517231	MNFPRZ72L51A048O	MONFREDA PATRIZIA	U.P.A. Bari	
2900	64240173902	MNGCRD59B23A345K	MONGELLI CORRADO	U.P.A. Bari	
2901	64240307781	MNGDNC75H09E223T	MONGELLI DOMENICO	U.P.A. Bari	
2902	64240537999	MNGGRZ37A55L220H	MONGELLI GRAZIA	U.P.A. Bari	

2903	64240281630	MNGNLT78C47E223V	MONGELLI NICOLETTA	U.P.A. Bari	
2904	64240538237	MNGPQL45E21L220S	MONGELLI PASQUALE	U.P.A. Bari	
2905	64240538724	07042560727	MONGELLI SOC SEM AGR	U.P.A. Bari	
2906	64240781605	MNGRNG52D44E815F	MONGIO' ARCANGELA	U.P.A. Lecce	
2907	64240289237	MNGMBR84L53I119O	MONGIO' MONGIO' AMBRA	U.P.A. Lecce	
2908	64240299723	MNPMTT47M31C514L	MONOPOLI MATTEO	U.P.A. Foggia	
2909	64240781761	MNSMGH60D56D883A	MONOSI MARGHERITA ANNA MARIA	U.P.A. Lecce	
2910	64240742912	MNTVCN45A07I158S	MONTAGANO VINCENZO	U.P.A. Foggia	11.1
2911	64240453262	MNTNGL79M24H096P	MONTANARO ANGELO	U.P.A. Taranto	11.1
2912	64240536959	MNTNLS73L71H926A	MONTANARO ANNALISA	U.P.A. Foggia	
2913	64240223921	MNTNTN57B11I158I	MONTANARO ANTONIO	U.P.A. Foggia	
2914	64240571600	MNTBRC71L68F915N	MONTANARO BEATRICE	U.P.A. Taranto	11.1
2915	64240699138	MNTFRC89H13E986F	MONTANARO FEDERICO ANTONELLO	U.P.A. Taranto	
2916	64240613816	MNTGLM52E70E332O	MONTANARO GIROLAMA	U.P.A. Foggia	
2917	64240224176	MNTLNZ49R17E332I	MONTANARO LORENZO	U.P.A. Foggia	
2918	64240295036	MNTMRA72E56I158P	MONTANARO MARIA	U.P.A. Foggia	
2919	64240677845	MNTMRA76T13F262B	MONTANARO MARIO	U.P.A. Taranto	
2920	64240615365	MNTMHL55A46G187Y	MONTANARO MICHELA	U.P.A. Brindisi	
2921	64240217865	MNTVCN52E18E332R	MONTANARO VINCENZO	U.P.A. Foggia	
2922	64240722245	MNTMRZ71C60E882A	MONTANELLI MARZIA	I.P.A.- TARANTO	
2923	64240322178	MNTFNC54B26E979D	MONTEFUSCO FRANCO	U.P.A. Lecce	
2924	64240340741	MNTLMR67E22A662Z	MONTELEONE LUIGI MARIO	U.P.A. Bari	
2925	64240179107	MNTFNC77A16E038K	MONTELLI FRANCESCO	U.P.A. Bari	
2926	64240674636	MNTVTI73D24E038X	MONTELLI VITO	U.P.A. Bari	
2927	64240450623	MNTNNA70B45A225C	MONTEMURNO ANNA	U.P.A. Bari	
2928	64240705919	MNTDNC78E19A225Q	MONTEMURNO DOMENICO	U.P.A. Bari	
2929	64240190930	MNTNLT77H50A225S	MONTEMURNO NICOLETTA	U.P.A. Bari	
2930	64240370813	MNTNNL72P41F205I	MONTEMURRO ANTONELLA	U.P.A. Taranto	
2931	64240235974	MNTGRL57B24E506D	MONTEMURRO GABRIELE	U.P.A. Lecce	
2932	64240465662	MNTNRT77S48A662O	MONTENERO ANNARITA	U.P.A. Bari	
2933	64240692596	MNTGLN80H16D508Z	MONTENEVE GIULIANO	U.P.A. Brindisi	11.1
2934	64240849816	MNTNCL48H08A285X	MONTERISI NICOLA	U.P.A. Bari	11.1
2935	64240689766	04285160752	MONTEVERGINE SOCIETA' SEMPLICE AGRICOLA	U.P.A. Lecce	
2936	64240453247	MNTMRN48A42D704E	MONTI MARNA	U.P.A. Taranto	
2937	64240333993	MNTLVI60L27B180S	MONTICELLI LIVIO	U.P.A. Brindisi	
2938	64240113163	MNTGPP57R26D508T	MONTILON GIUSEPPE	U.P.A. Brindisi	
2939	64240747226	MNTSVT59B65E506J	MONTINARO SALVATORA	U.P.A. Lecce	
2940	64240211314	MNTMGR69S51C514Z	MONTINGELLI MARIA GRAZIA	U.P.A. Foggia	
2941	64240388963	MRGTRS31B66G291O	MORAGLIA TERESA	U.P.A. Bari	

2942	64240108858	MRMFPP52H24A225J	MORAMARCO FILIPPO	U.P.A. Bari	
2943	64240060349	MRMRNI58T48A225U	MORAMARCO IRENE	U.P.A. Bari	
2944	64240626966	MRCPFR63T24H926R	MORCALDI PAOLO FRANCESCO	U.P.A. Foggia	
2945	64240111175	MRLLRD40P42L383L	MORELLI LEONARDA	U.P.A. Lecce	
2946	64240407268	MRLSNT51A42E506W	MORELLI SIMONETTA	U.P.A. Lecce	
2947	64240217949	MRTRSR61P64E506F	MORETTI ROSARIA	U.P.A. Brindisi	
2948	64240229001	04708590759	MORGANA SOCIETA' SEMPLICE AGRICOLA	U.P.A. Lecce	
2949	64240751079	MRGGFR80R25E038Z	MORGESE GIANFRANCO	U.P.A. Bari	11.1
2950	64240273033	MRLNNA75C60F152R	MORLEO ANNA	U.P.A. Brindisi	
2951	64240410130	MRONTN45D46G187B	MORO ANTONIA	U.P.A. Brindisi	
2952	64240244273	MRRFMN57C54C514N	MORRA FILOMENA	U.P.A. Foggia	11.1
2953	64240596441	MRRFNC51M03E332Y	MORRITTI FRANCESCO	U.P.A. Foggia	
2954	64240742573	MRRLZR46P19E332X	MORRITTI LAZZARO	U.P.A. Foggia	
2955	64240266524	MRRLRZ70B63I158T	MORRITTI LUCREZIA	U.P.A. Foggia	
2956	64240669446	MSCMHL63S16D508G	MOSCATO MICHELE	U.P.A. Brindisi	
2957	64240690012	MSCGPP55P21E882U	MOSCOGIURI GIUSEPPE	U.P.A. Taranto	
2958	64240924585	MTLTGS96C28E986M	MOTOLESE ITALO GIUSEPPE	U.P.A. Taranto	
2959	64240286092	MTLNCL73E23L049P	MOTOLESE NICOLA	U.P.A. Taranto	
2960	64240406831	MTTRRT54R29F839J	MOTTOLA DI AMATO ROBERTO	U.P.A. Foggia	
2961	64240624979	MTTLRD56C07F915Y	MOTTOLA LEONARDANTONIO	U.P.A. Taranto	
2962	64240767497	MLLCRS75E63Z112G	MULLER CHRISTINA MICHAELA	U.P.A. Foggia	
2963	64240121851	MNNFTN52B65L842A	MUNNO FAUSTINA LIBERA	U.P.A. Foggia	
2964	64240312864	MRGMHL66L18A893O	MURGOLO MICHELE	U.P.A. Bari	11.1
2965	64240724472	MRRGPP67B58F152Y	MURRI GIUSEPPINA	U.P.A. Brindisi	
2966	64240655825	MSUDNT54C15I396N	MUSA DONATO	U.P.A. Brindisi	
2967	64240419289	MSCGNN69C11H926Z	MUSCARELLA GIOVANNI	U.P.A. Foggia	11.1
2968	64240625323	MSCGRZ57S61L220H	MUSCATELLI GRAZIA	U.P.A. Bari	
2969	64240356689	MSCRNI81B56E223O	MUSCATELLI IRENE	U.P.A. Bari	
2970	64240663183	MSCGRZ74A48E223N	MUSCHITELLI GRAZIA	U.P.A. Bari	11.1
2971	64240482204	MSCSVR71D18L220U	MUSCHITELLI SAVERIO	U.P.A. Bari	
2972	64240406336	MSCSVR73S19E223C	MUSCHITELLI SAVERIO	U.P.A. Bari	
2973	64240482865	MSCVTI79M22E223X	MUSCHITELLI VITO	U.P.A. Bari	
2974	64240400834	MSCGPP26D26C983I	MUSCI GIUSEPPE	U.P.A. Bari	
2975	64240569299	MSCRCC89D11A048V	MUSCI ROCCO	U.P.A. Bari	
2976	64240249850	MSCLGU60P17E471N	MUSCIO LUIGI	U.P.A. Brindisi	
2977	64240492864	MSCPQL72B03I119Z	MUSCOGIURI PASQUALE	U.P.A. Brindisi	
2978	64240603825	MSTMNT62D59C514U	MUSTO MARIANTONIETTA	U.P.A. Foggia	11.1
2979	64240712840	NCCNTN45L27C424W	NACCI ANTONIO	U.P.A. Brindisi	11.1
2980	64240547469	NLLRRT77R15L109B	NALLI ROBERTO	U.P.A. Bari	

2981	64240406351	NNNTBO90M27A662O	NANNA TOBIA	U.P.A. Bari	
2982	64240290383	NPLGPP70D28B619Q	NAPOLETANO GIUSEPPE	U.P.A. Bari	
2983	64240658514	NPLVLC46M46B413G	NAPOLI VITA LUCIA	U.P.A. Lecce	
2984	64240268330	NPLLSU62P44H501F	NAPOLITANO LUISA	U.P.A. Foggia	
2985	64240670030	NRCMRS52P57H287B	NARACCI MARIA ROSARIA	U.P.A. Foggia	
2986	64240668109	NRDNGL58A02I158M	NARDELLA ANGELO	U.P.A. Foggia	
2987	64240225421	NRDNTN80R01H926A	NARDELLA ANTONIO	U.P.A. Foggia	
2988	64240670477	NRDLRD83A19H985E	NARDELLA LEONARDO	U.P.A. Foggia	
2989	64240679346	NRDRSO60A61I158L	NARDELLA ROSA	U.P.A. Foggia	
2990	64240390407	NRDBNR85C04H096W	NARDELLI BERNARDINO	U.P.A. Bari	11.1
2991	64240548905	NRDMCR52M71L842B	NARDINI MARIA CRISTINA	U.P.A. Foggia	
2992	64240211561	NRDLRT90C25A662T	NARDULLI ALBERTO	U.P.A. Bari	
2993	64240317038	NSTDIA58B50B715D	NASTI IDA	U.P.A. Bari	
2994	64240881611	NSTNCL73E22F631K	NASUTI NICOLA	U.P.A. Foggia	
2995	64240557567	NSTLMR56S58E885P	NASUTI VOLPE ALTOMARE	U.P.A. Bari	
2996	64240448056	NTLBRD36M03H926I	NATALE BERARDINO	U.P.A. Foggia	
2997	64240412011	NTLCRN74B63A225Q	NATALE CATERINA	U.P.A. Bari	
2998	64240577425	NTLGPP82E11A048S	NATALE GIUSEPPE	U.P.A. Bari	11.1
2999	64240660858	NTLSVT62D23L008Y	NATALI SALVATORE	U.P.A. Lecce	
3000	64240299475	NTLMRN47B08D508Q	NATALIZI ZIZZI MARIANO	U.P.A. Brindisi	
3001	64240147997	NTLRNG81T62D508K	NATALIZI ZIZZI ROSANGELA	U.P.A. Brindisi	
3002	64240328514	NTLMVT60L41E038E	NATILE MARIA VITA DOMENICA	U.P.A. Bari	
3003	64240698866	NTLVCN66A25E036M	NATILE VINCENZO	U.P.A. Taranto	
3004	64240315180	06609390726	NATURA & TRULLI SOC. AGRICOLA S.R.L.	U.P.A. Bari	
3005	64240643334	NTRGPP66B28E885B	NATURALI GIUSEPPE	U.P.A. Foggia	
3006	64240301933	03819700711	NATURBIO SOCIETA' AGRICOLA S.R.L.	U.P.A. Foggia	11.1
3007	64240892170	07687350723	NATURBIO SOCIETA' AGRICOLA S.R.L.	U.P.A. Bari	
3008	64240465258	NTZDNC58D63A225S	NATUZZI DOMENICA ANNA MARIA	U.P.A. Bari	
3009	64240312898	NTZLCU86H16C136U	NATUZZI LUCA	U.P.A. Taranto	11.1
3010	64240081543	NTZPSQ50P69I330L	NATUZZI PASQUA	U.P.A. Bari	
3011	64240259214	NVNSRG40D28F205X	NAVONE SERGIO	U.P.A. Lecce	
3012	64240732806	NGRRTF50B13L219Z	NEGRO RENATO FRANCESCO	U.P.A. Lecce	
3013	64240078945	NGRGVT76P16L419X	NEGRO VALIANI GIANVITO	U.P.A. Lecce	
3014	64240368239	NLLCMN71C03E038V	NELLI CARMINE	U.P.A. Taranto	
3015	64240693578	NSTGTN71H25C514E	NESTA GAETANO	U.P.A. Bari	
3016	64240349684	NTTFNC56S12H096T	NETTI FRANCESCO	U.P.A. Bari	11.1
3017	64240317350	NTTGPP77C10H096K	NETTI GIUSEPPE	U.P.A. Bari	
3018	64240367694	NTTGPP62L08E038O	NETTI GIUSEPPE VITO SAVERIO	U.P.A. Bari	
3019	64240695961	NTTLRA59C52G251V	NETTI LAURA	U.P.A. Taranto	

3020	64240893350	NTTLNZ65P62H096T	NETTI LORENZA	U.P.A. Bari	
3021	64240403234	NTTMNT87L53C136K	NETTI MARIA ANTONIA	U.P.A. Taranto	
3022	64240862801	NTTMCT69D43H096H	NETTI MARIA CATERINA	U.P.A. Bari	
3023	64240523429	NTTMNG72T51H096F	NETTI MARIANGELA	U.P.A. Bari	
3024	64240362471	NTTNCL51A15G252C	NETTI NICOLA	U.P.A. Taranto	
3025	64240748737	NTTPQN70D68E986C	NETTI PASQUINA	U.P.A. Taranto	
3026	64240305512	NTTPPL87M16A048K	NETTI PIERPAOLO	U.P.A. Bari	11.1
3027	64240211736	NTTRRT73T29I954P	NETTI ROBERTO	U.P.A. Bari	
3028	64240226874	NTTSFN73B05H096G	NETTI STEFANO	U.P.A. Bari	
3029	64240256707	NTTSFN81B01H096T	NETTI STEFANO	U.P.A. Bari	
3030	64240513768	NTTSFN70A21H096T	NETTI STEFANO	U.P.A. Bari	
3031	64240229589	NTTDNC96C42C975G	NETTIS DOMENICA	U.P.A. Bari	11.1
3032	64240277562	NTTNCL55C26A048Q	NETTIS NICOLA	U.P.A. Bari	
3033	64240119046	NTTRRT79P18E038R	NETTIS ROBERTO	U.P.A. Bari	
3034	64240722203	02251090748	NEW AGRIEMC SOCIETA' AGRICOLA S.R.L.	I.P.A. - BRINDISI	
3035	64240392718	NCSVTI56B14E036Z	NICASTRO VITO	U.P.A. Taranto	
3036	64240315032	01155600750	NICCOLO' COPPOLA S.R.L.	U.P.A. Lecce	11.1
3037	64240539094	NCIMRA52C01E038E	NICO MARIO	U.P.A. Bari	
3038	64240428165	NCLNTN53T15H793U	NICOLACI ANTONIO	U.P.A. Lecce	
3039	64240828141	NCLPGT56B42D422S	NICOLI' PIERA AGATA	U.P.A. Brindisi	
3040	64240504452	NCLTRS43L67F052W	NICOLY TERESA	U.P.A. Lecce	
3041	64240129714	NGRVCN75T26D643Z	NIGRI VINCENZO	U.P.A. Foggia	
3042	64240671913	NGRLGU61H41I962B	NIGRO LUIGIA	U.P.A. Foggia	11.1
3043	64240647947	NGRMFN57A63L920L	NIGRO MARIA FONTANA	U.P.A. Taranto	
3044	64240593174	NGRMHL55L12E469M	NIGRO MICHELE	U.P.A. Taranto	
3045	64240328142	NNVCHR60R50A225Y	NINIVAGGI CHIARA	U.P.A. Bari	
3046	64240211850	NNVGNN50H08E155X	NINIVAGGI GIOVANNI	U.P.A. Bari	
3047	64240238952	NNVRSO77E71A225Q	NINIVAGGI ROSA	U.P.A. Bari	
3048	64240302725	03251950154	NISINO - SOCIETA' AGRICOLA SEMPLICE	U.P.A. Bari	
3049	64240879466	NTTNCL90M06E223Y	NITTI NICOLA	U.P.A. Bari	11.1
3050	64240117271	03284990755	NO.RA.SRL	U.P.A. Lecce	
3051	64240717120	NBLMHL48D03F059Y	NOBILE MICHELE	U.P.A. Foggia	
3052	64240634499	NCCLEA85M45A048A	NOCCO LEA	U.P.A. Bari	
3053	64240520847	NCLFNC53E12C983S	NOCELLA FRANCESCO	U.P.A. Bari	
3054	64240397139	03728210711	NONNA ADRIANA S.A.S. DI MATRELLA & FIGLI	U.P.A. Foggia	
3055	64240647129	NTRCML49L56F784D	NOTARISTEFANO CARMELA GIUSEPPINA	U.P.A. Taranto	
3056	64240635819	NTRLRD68M20E038K	NOTARNICOLA LEONARDO	U.P.A. Bari	
3057	64240146296	NVLNCL56L27A048K	NOVIELLI NICOLA	U.P.A. Bari	
3058	64240517769	NVLMRA67D47A662L	NOVIELLO MARIA	U.P.A. Bari	

3059	64240473492	03713660714	NUOVA AGRI S.A.S. DI PALUMBO MARIA	U.P.A. Foggia	
3060	64240672333	07545640729	NUOVA LD SOCIETA' AGRICOLA A RESPONSABILITA' LIMITATA	U.P.A. Bari	
3061	64240688404	02031870740	NUOVA SANTA BARBARA SRL	U.P.A. Brindisi	
3062	64240284774	NZZBNP71H16B936N	NUZZACI BRUNO IPPAZIO	U.P.A. Lecce	
3063	64240409678	NZZNLS47S12B998F	NUZZACO ANGELO SANTE	U.P.A. Bari	
3064	64240490470	NZZVCN70B12E155W	NUZZACO VINCENZO	U.P.A. Bari	
3065	64240710869	NZZMRA66A62A225L	NUZZI MARIA	U.P.A. Bari	
3066	64240925210	NZZMRZ76S09Z133W	NUZZI MAURIZIO	U.P.A. Bari	
3067	64240334538	NZZPRZ69T59H926R	NUZZI PATRIZIA	U.P.A. Foggia	
3068	64240565008	NZZRCN42L06I330W	NUZZI ROCCANGELO	U.P.A. Bari	
3069	64240902748	NZZGLC79E29E506O	NUZZO GIANLUCA	U.P.A. Lecce	
3070	64240905006	NZZMSM71A10G188C	NUZZO MASSIMO	U.P.A. Lecce	
3071	64240488128	NZZNLT54H49F027G	NUZZO NICOLETTA ANNA	U.P.A. Taranto	
3072	64240905071	NZZWTR73P13G188D	NUZZO WALTER	U.P.A. Lecce	
3073	64240317848	NZZFMN57C41A048B	NUZZOLESE FILOMENA	U.P.A. Bari	
3074	64240729554	NZZMRA71M71A048Z	NUZZOLESE MARIA	U.P.A. Bari	
3075	64240545539	NZZMHL66S10I330G	NUZZOLESE MICHELE	U.P.A. Bari	
3076	64240546636	03207350715	OASI LAGO SALSO SPA	U.P.A. Foggia	11.1
3077	64240281374	CCHNGL71P70I158U	OCCHIOCHIUSO ANGELA	U.P.A. Foggia	11.1
3078	64240422283	CCHNTN59S08C514M	OCCHIONEGRELLI ANTONIO	U.P.A. Foggia	
3079	64240597423	CCHNRN64B43D643N	OCCHIONERO INCORONATA	U.P.A. Foggia	
3080	64240357828	02622050736	OLEARIA & AGRICOLA S.R.L.	U.P.A. Taranto	
3081	64240344834	02057720753	OLEARIA CARACUTA DI GIOVANNI CARACUTA S.A.S. SOCIETA' AGRICOLA	U.P.A. Lecce	
3082	64240444428	01855980718	OLEARIA CLEMENTE SRL	U.P.A. Foggia	
3083	64240410338	03668600756	OLEARIA MURRONE SRL	U.P.A. Lecce	
3084	64240341442	LVOCSM55T22E986T	OLIVA COSIMO	U.P.A. Brindisi	
3085	64240267019	03177070715	OLIVICOLA SCARANO DI SCARANO GIUSEPPE & C. S.S.	U.P.A. Foggia	
3086	64240703153	01067670776	OR.TE.MA. S.R.L.	U.P.A. Brindisi	
3087	64240561361	RLNFNC40A10L273E	ORLANDO FRANCESCO	U.P.A. Foggia	
3088	64240383154	RLNGTN60R26I066M	ORLANDO GAETANO	U.P.A. Lecce	
3089	64240831673	RLNGNN75E59L419V	ORLANDO GIOVANNA	U.P.A. Lecce	
3090	64240729448	RLNMRA69H49L273Z	ORLANDO MARIA	U.P.A. Foggia	
3091	64240536538	02562030730	ORSANESE SOCIETA' AGRICOLA SRL	U.P.A. Taranto	
3092	64240467841	RSNZEI70T46L219U	ORSINI EZIA	U.P.A. Bari	
3093	64240098505	03455510713	ORTO ORO S.R.L.	U.P.A. Foggia	
3094	64240225686	04011030717	ORTOCARDO - SOCIETA' AGRICOLA A RESPONSABILITA' LIMITATATA SEMPLIFICATA	U.P.A. Foggia	
3095	64240718557	05191940724	ORTOFRUTTA CANDELA S.R.L.	U.P.A. Bari	
3096	64240503991	RTLFNC77C29F784T	ORTOLANI FRANCESCO	U.P.A. Taranto	
3097	64240267092	RTRLRD59T71H926P	ORTORE LEONARDA	U.P.A. Foggia	

3098	64240355426	RTRMFL79H16H926T	ORTORE MARIO FELICE	U.P.A. Foggia	
3099	64240507307	RTRPQL75A31H926I	ORTORE PASQUALE	U.P.A. Foggia	
3100	64240211967	STNSRN75E70A662Z	OSTUNI SABRINA	U.P.A. Bari	
3101	64240493888	03087290718	P.O.A. SC AGRICOLA	U.P.A. Foggia	
3102	64240664355	PCACLL78E07L049H	PACE CAMILLO	U.P.A. Taranto	
3103	64240335360	PCAFNC73C28H096H	PACE FRANCESCO	U.P.A. Bari	
3104	64240223061	PCAGNN48C53E986X	PACE GIOVANNA	U.P.A. Taranto	
3105	64240338687	PCAGPP89S13L109G	PACE GIUSEPPE	U.P.A. Bari	
3106	64240341004	PCASVT59L31A662E	PACE SALVATORE	U.P.A. Bari	
3107	64240571246	PCAVTI45H16E986O	PACE VITO	U.P.A. Taranto	
3108	64240764502	PCFDRN69A56G187O	PACIFICO ADRIANA	U.P.A. Brindisi	
3109	64240513065	PCLMHL55A12C514V	PACILETTI MICHELE	U.P.A. Foggia	
3110	64240348116	PCLMNL70T03E469A	PACIULLI EMANUELE	U.P.A. Taranto	
3111	64240448387	PDVNCH42B50H926Z	PADOVANO ENRICHETTA	U.P.A. Foggia	
3112	64240626768	PGNGNR72L12L109D	PAGANO GENNARO	U.P.A. Bari	11.1
3113	64240680609	PGNGFR71D27B180P	PAGANO GIANFRANCO	U.P.A. Lecce	
3114	64240553277	PGNGNN52C56L109K	PAGANO GIOVANNA	U.P.A. Bari	
3115	64240552642	PGNGPP58L13L109O	PAGANO GIUSEPPE	U.P.A. Bari	
3116	64240711040	PGNPLA69L26L109V	PAGANO PAOLO	U.P.A. Bari	11.1
3117	64240543740	PGNVTI56A18L109O	PAGANO VITO	U.P.A. Bari	
3118	64240764619	PGLLMN29T53B506U	PAGLIARA LUCIA EMANUELA	U.P.A. Brindisi	
3119	64240231825	PGLNMR60M54I962S	PAGLIARANI ANNA MARIA NANDA	U.P.A. Foggia	
3120	64240494696	03849190719	PAGLIETI SRL	U.P.A. Foggia	
3121	64240290474	PGNNDR65B14C858L	PAGNONI ANDREA	U.P.A. Lecce	
3122	64240291779	PGNNCL89C06A893L	PAGONE NICOLA	U.P.A. Bari	
3123	64240508511	PLNBGI86B15I549N	PALANO BIAGIO	U.P.A. Lecce	
3124	64240594610	PLNFNC63E26E979C	PALANO FRANCESCO	U.P.A. Lecce	
3125	64240505541	PLNMRA84D22I549H	PALANO MAURO	U.P.A. Lecce	
3126	64240636304	PLNSVT53D07F101W	PALANO SALVATORE	U.P.A. Lecce	11.1
3127	64240714663	03180740718	PALAZZO PICCOLO SOCIETA' COOPERATIVA AGRICOLA A R. L.	U.P.A. Foggia	11.1
3128	64240188983	PLZVPS37P16C136C	PALAZZO VITO PASQUALE	U.P.A. Taranto	
3129	64240840377	PLRLGU60D26I158J	PALERMO LUIGI	U.P.A. Foggia	
3130	64240269841	PLRMCN55T42D269Y	PALERMO MARIA CONCETTA	U.P.A. Foggia	
3131	64240588596	PLLCRL82B28E223V	PALLADINO CARLO	U.P.A. Bari	11.1
3132	64240320859	PLLFNC69A18A662M	PALLADINO FRANCESCO	U.P.A. Bari	
3133	64240211009	PLLGPP64P55E716P	PALLADINO GIUSEPPINA	U.P.A. Foggia	
3134	64240321592	PLLMRA77C53E223T	PALLADINO MARIA	U.P.A. Bari	
3135	64240322186	PLLRSO66C49A662I	PALLADINO ROSA	U.P.A. Bari	
3136	64240377263	PLLMRA50S62A225Q	PALLOTTA MARIA	U.P.A. Bari	

3137	64240321428	PLMGRZ57H58G187H	PALMA GRAZIA	U.P.A. Brindisi	
3138	64240781951	PLMPTR56D12E506M	PALMA PIETRO	U.P.A. Lecce	
3139	64240506663	PLMRND46D19B904R	PALMIERI ARMANDO	U.P.A. Foggia	
3140	64240420873	PLMCTN72R01D643N	PALMIERI COSTANZO	U.P.A. Foggia	
3141	64240576401	PLMDNC52D08C633V	PALMIERI DOMENICO GIORGIO	U.P.A. Foggia	
3142	64240507653	PLMGNC71B13D643L	PALMIERI GIANNICOLA	U.P.A. Foggia	11.1
3143	64240214334	PLMGNN75E55D643T	PALMIERI GIOVANNA	U.P.A. Foggia	
3144	64240268124	PLMMNI71E17H926G	PALMIERI MINO	U.P.A. Foggia	
3145	64240582664	PLMRCC36R07B829H	PALMIERI ROCCO	U.P.A. Foggia	
3146	64240507992	PLMVCN83M29H926X	PALMIERI VINCENZO	U.P.A. Foggia	
3147	64240457453	PLMFNC80H25E223Y	PALMIOTTO FRANCESCO	U.P.A. Bari	11.1
3148	64240318267	PLMNNA66M70A048G	PALMIROTTA ANNA	U.P.A. Bari	
3149	64240490728	PLMBRC69H69A048F	PALMIROTTA BEATRICE	U.P.A. Bari	
3150	64240200259	PLMNNT54E47L472H	PALMISANO ANNA ANTONIA	U.P.A. Bari	
3151	64240882189	PLMNTN65S22I018K	PALMISANO ANTONIO	U.P.A. Brindisi	
3152	64240759833	PLMDNC63D47B180J	PALMISANO DOMENICA PAOLA	U.P.A. Brindisi	
3153	64240722625	PLMPQL61P11I018J	PALMISANO PASQUALE	I.P.A. - BRINDISI	
3154	64240393278	PLMNCL87M19F052N	PALMITESTA NICOLA	U.P.A. Taranto	
3155	64240307575	PLMCRL62L29E223L	PALUMBO CARLO	U.P.A. Bari	
3156	64240540175	PLMFNC45L03E223Y	PALUMBO FRANCESCO	U.P.A. Bari	11.1
3157	64240487112	PLMGPP69S07E223X	PALUMBO GIUSEPPANGELO	U.P.A. Bari	
3158	64240661633	PLMLRM48E47F631D	PALUMBO LIBERA MARIA	U.P.A. Foggia	
3159	64240344867	PLMMRC75S11E506R	PALUMBO MARCO	U.P.A. Lecce	
3160	64240248613	PNRRCR62R07B619N	PANARELLI RICCARDO	U.P.A. Bari	
3161	64240742284	PNLVCN61E07E332Q	PANELLA VINCENZO	U.P.A. Foggia	
3162	64240655155	PNSGPP79M06I330A	PANESSA GIUSEPPE	U.P.A. Bari	
3163	64240426946	PNTGPP68R22G712R	PANETTA GIUSEPPE SEBASTIANO	U.P.A. Taranto	
3164	64240448536	PNTNMR72C18F052I	PANETTA NINO MARIANO	U.P.A. Taranto	
3165	64240702726	02187280744	PANTALEO AGRICOLTURA SOC.AGR. SRL	U.P.A. Brindisi	11.1
3166	64240326534	PNZGPP52D07L220R	PANZA GIUSEPPANGELO	U.P.A. Bari	
3167	64240614269	PNZSNG62H24L220R	PANZA SAVINO GIUSEPPE	U.P.A. Bari	
3168	64240569794	PNZNGL72R47E223O	PANZARINO ANGELA	U.P.A. Bari	
3169	64240574810	PLLMRN77T12F376Z	PAOLELLA MARINO	U.P.A. Bari	
3170	64240652087	03510780715	PAOLUCCI DR. FILIBERTO E FIGLI SOCIETA' SEMPLICE AGRICOLA	I.P.A. - FOGGIA	
3171	64240400990	PPAMRA63R52A662X	PAPA MARIA	U.P.A. Brindisi	
3172	64240827846	PPDLSN82M05I119N	PAPADIA ALESSANDRO	U.P.A. Brindisi	
3173	64240464988	PPGSVT48H21L858O	PAPAGNI SALVATORE	U.P.A. Foggia	
3174	64240139382	PPLRNN46B42E506Y	PAPALEO ROSANNA	U.P.A. Lecce	
3175	64240464160	PPRFNC77B08C514R	PAPARELLA FRANCESCO	U.P.A. Foggia	

3176	64240612768	PPRGTN64H11C514R	PAPARELLA GAETANO	U.P.A. Foggia	
3177	64240582110	PPRGPP78P27E223L	PAPARELLA GIUSEPPE	U.P.A. Bari	
3178	64240144721	PPPLNS57B06A048Z	PAPPALARDO ALFONSO ORAZIO MARIA	U.P.A. Bari	
3179	64240356192	PRDNGL73T21C514X	PARADISO ANGELO	U.P.A. Foggia	
3180	64240552733	PRDNNZ31C65E038O	PARADISO ANNUNZIATA	U.P.A. Bari	
3181	64240516357	PRDRSM72C16A048C	PARADISO ERASMO	U.P.A. Bari	
3182	64240434684	PRDFPP74M13A048R	PARADISO FILIPPO	U.P.A. Bari	
3183	64240215828	PRDGRD67S70C514H	PARADISO GERARDA	U.P.A. Foggia	11.1
3184	64240543146	PRDGPP47B21I330K	PARADISO GIUSEPPE LUIGI	U.P.A. Bari	
3185	64240520201	PRDVTR78A48Z120A	PARADISO VITTORIA FRANCA	U.P.A. Bari	
3186	64240575460	PRTCSM71T20L280Q	PARATO COSIMO	U.P.A. Brindisi	
3187	64240710034	04066680721	PARCO DEL CONTE DI JATTA ANDREA - S.S.	U.P.A. Bari	
3188	64240549820	PRNRGR75A10I907E	PARENTE RUGGERO	U.P.A. Bari	
3189	64240505970	PRSFNC48E22G252J	PARISI FRANCESCO PAOLO NICOLA	U.P.A. Taranto	
3190	64240685657	PRSGPP55A55L294X	PARISI GIUSEPPA	U.P.A. Taranto	
3191	64240695912	PRSTMS70T24L109F	PARISI TOMMASO	U.P.A. Bari	
3192	64240635660	PRLVNT50M12E038S	PARLANTE VITO ANTONIO	U.P.A. Bari	
3193	64240302576	PRLTZN71T62A662S	PARLAPIANO TIZIANA	U.P.A. Taranto	
3194	64240705950	PSNMPL64R48L049Y	PASANISI MARIA PILAR ROSARIA	U.P.A. Taranto	11.1
3195	64240437851	PSNPFR48T01L419D	PASANISI PIERO FRANCESCO	U.P.A. Lecce	
3196	64240441846	PSCMFR79L58D862Z	PASCA MARIA FRANCESCA	U.P.A. Lecce	
3197	64240532420	PSCMRM75M46C134B	PASCALE MYRIAM	U.P.A. Bari	
3198	64240290540	PSCNCL62M24F376F	PASCALE NICOLO'	U.P.A. Bari	
3199	64240734802	PSCNRN56T52L776X	PASCALI ANNA ORONZA	U.P.A. Lecce	
3200	64240686994	PSCNTN85H01E506J	PASCALI ANTONIO	U.P.A. Lecce	
3201	64240221933	PSCNRC80L18E506U	PASCALI ENRICO	U.P.A. Lecce	
3202	64240673976	PSCVTI49M19L776V	PASCALI VITO	U.P.A. Lecce	
3203	64240548921	PSQNNA81H63H926Z	PASQUARELLI ANNA	U.P.A. Foggia	
3204	64240548939	PSQNMR56P08D643P	PASQUARELLI ENZO MARIA	U.P.A. Foggia	
3205	64240873212	PSQZEI52P45D643D	PASQUARELLI EZIA	U.P.A. Foggia	
3206	64240823878	PSQGNN40S03E332J	PASQUARELLI GIOVANNI	U.P.A. Foggia	
3207	64240548947	PSQMRS40R48E332U	PASQUARELLI MARIA ROSARIA	U.P.A. Foggia	
3208	64240823571	PSQPRN51T25E332V	PASQUARELLI PIETRO ANTONIO	U.P.A. Foggia	
3209	64240430765	PSSNRG79C17D643I	PASSALACQUA NAZARIO GUIDO	U.P.A. Foggia	11.1
3210	64240641569	PSSNMD51C06E716I	PASSALACQUA NINO EMIDIO	U.P.A. Foggia	
3211	64240431094	PSSPPL70C22H926G	PASSALACQUA PIERPAOLO	U.P.A. Foggia	
3212	64240641817	PSSVNT75M69H926X	PASSALACQUA VALENTINA	U.P.A. Foggia	11.1
3213	64240438172	PSSMGS76H41E155O	PASSARELLA MARIA GIUSEPPE	U.P.A. Bari	
3214	64240359642	PSSGPP74H29H096U	PASSARELLI GIUSEPPE PIETRO PAOLO	U.P.A. Taranto	

3215	64240358818	PSSPQL81M16H096V	PASSARELLI PASQUALE	U.P.A. Taranto	
3216	64240306676	PSSVTI51T09E469J	PASSARELLI VITO	U.P.A. Taranto	
3217	64240606695	PSSFNC54R12G251D	PASSERI FRANCESCO	U.P.A. Taranto	
3218	64240774352	PSTLSN79C29C424R	PASTORE ALESSANDRO	U.P.A. Brindisi	
3219	64240870895	PSTMNN79E56H501Z	PASTORE BOVIO MARIANNA	U.P.A. Bari	
3220	64240684841	PSTMRN45M44A662J	PASTORE BOVIO MARINA	U.P.A. Bari	
3221	64240927463	PSTSFN48L61A662C	PASTORE BOVIO SERAFINA ANNA MARIA TERESA	U.P.A. Bari	11.1
3222	64240674651	PSTSRG52B01A662E	PASTORE BOVIO SERGIO	U.P.A. Bari	
3223	64240136198	PSTCMN51P49Z103M	PASTORE CASIMINA	U.P.A. Lecce	
3224	64240281481	PSTCTN67E43B923H	PASTORE COSTANZA	U.P.A. Bari	
3225	64240226858	PSTFNC78S15A285J	PASTORE FRANCESCO	U.P.A. Bari	
3226	64240227419	PSTGPP46R31A285H	PASTORE GIUSEPPE	U.P.A. Bari	
3227	64240212080	PSTMGH36P68B619S	PASTORE MARGHERITA	U.P.A. Bari	
3228	64240214987	PSTSBN49D30H749O	PASTORE SABINO	U.P.A. Bari	
3229	64240436408	PSTGPP54H22H708N	PASTORELLI GIUSEPPE	U.P.A. Lecce	
3230	64240345039	PSTNTN79T01E506R	PASTORINI ANTONIO	U.P.A. Lecce	
3231	64240405742	PSTGZG91T64H985O	PASTUCCI GRAZIA GIOVANNA	U.P.A. Foggia	
3232	64240627824	PTRGNN43B62H926H	PATRIZIO GIOVANNINA	U.P.A. Foggia	
3233	64240561726	PTRCLD78R04L109J	PATRUNO CATALDO	U.P.A. Bari	
3234	64240559977	PTRCCL76R60L109O	PATRUNO CECILIA	U.P.A. Bari	
3235	64240490520	PTRCCL81C55L328A	PATRUNO CECILIA	U.P.A. Bari	
3236	64240365888	PTRPFB71M01E038S	PATRUNO PAOLO FABIO	U.P.A. Bari	
3237	64240526299	PTRRRT64A56H645X	PATRUNO ROBERTA FLORA	U.P.A. Bari	
3238	64240904983	PLCFNC64L43A662C	PAULICELLI FRANCESCA	U.P.A. Lecce	
3239	64240455440	PZNCML50L47H926G	PAZIENZA CARMELA	U.P.A. Foggia	
3240	64240492492	PCETRS52A64H967L	PECA TERESA	U.P.A. Foggia	
3241	64240536363	PCCPLM56T60B809S	PECICCIA PALMA	U.P.A. Brindisi	
3242	64240437729	PDNLSN64C13L472W	PEDONE ALESSANDRO	U.P.A. Bari	
3243	64240331302	PDNLSN38A11B923G	PEDONE ALESSANDRO	U.P.A. Bari	
3244	64240437174	PDNCML29T64B923B	PEDONE CARMELA	U.P.A. Bari	11.1
3245	64240491130	PDNFNC62E07L472Y	PEDONE FRANCESCO PAOLO	U.P.A. Bari	
3246	64240401295	PDNGCM82R13A883Q	PEDONE GIACOMO	U.P.A. Bari	
3247	64240491437	PDNGLI89M48A048H	PEDONE GIULIA	U.P.A. Bari	
3248	64240612651	PDNLVC75T14H096X	PEDONE LUDOVICO	U.P.A. Bari	
3249	64240458444	PDNMRA68S68B923H	PEDONE MARIA	U.P.A. Bari	
3250	64240531877	PDNMTT91H18A048Y	PEDONE MATTEO	U.P.A. Bari	11.1
3251	64240217519	PDNMNC82B56E038Y	PEDONE MONICA	U.P.A. Bari	11.1
3252	64240315446	PDNRCC79A12E223X	PEDONE ROCCO	U.P.A. Bari	
3253	64240583456	PLLNMR60E66E506N	PELLE' ANNA MARIA	U.P.A. Lecce	

3254	64240539466	PLLNTN46E20D123T	PELLECCHIA ANTONIO	U.P.A. Bari	
3255	64240926788	PLLNTN75M25H645W	PELLEGRINI ANTONIO	U.P.A. Bari	11.1
3256	64240236303	PLLMRA70R20H645B	PELLEGRINI MARIO	U.P.A. Bari	
3257	64240676995	PLLNCL64D28H645D	PELLEGRINI NICOLA	U.P.A. Bari	
3258	64240266565	PLLLEI68B17A662J	PELLEGRINO ELIA	U.P.A. Bari	
3259	64240684346	PLLFNC62M02M187S	PELLEGRINO FRANCESCO MARIO	U.P.A. Lecce	
3260	64240663696	PLLGPP28T46I930R	PELLEGRINO GIUSEPPA	U.P.A. Lecce	
3261	64240520300	PLLGPP71L16B936Q	PELLEGRINO GIUSEPPE CARMELO	U.P.A. Lecce	
3262	64240660650	PLLRNI67H62C134X	PELLEGRINO IRENE	U.P.A. Bari	
3263	64240270104	PLLVLR65L55H501S	PELLEGRINO VALERIA	U.P.A. Lecce	
3264	64240636023	PLSLRT92D09D643O	PELOSI ALBERTO	U.P.A. Foggia	11.1
3265	64240595062	PLSCRL68E12I158N	PELOSO CARLO	U.P.A. Foggia	11.1
3266	64240562054	PLSGPP66T07B357C	PELUSI GIUSEPPE MARIO ANTONIO	U.P.A. Foggia	
3267	64240884516	PLSGRZ70H52H926Y	PELUSI GRAZIA	U.P.A. Foggia	
3268	64240398319	PLSSVN63T46B357S	PELUSI SILVANA	U.P.A. Foggia	
3269	64240437760	PLSNTN49E06G712H	PELUSO ANTONIO	U.P.A. Taranto	
3270	64240628459	PNNLGU47P23H926Z	PENNELLI LUIGI	U.P.A. Foggia	
3271	64240790606	PNNMRC65E26H822H	PENNETTA MARCO	U.P.A. Brindisi	
3272	64240594669	PNSGNN43M19E979Q	PENSA GIOVANNI	U.P.A. Lecce	
3273	64240913646	PNSLGU76R06D862X	PENSA LUIGI	U.P.A. Lecce	
3274	64240289401	PNSMHL59R30I158E	PENSATO MICHELE	U.P.A. Foggia	
3275	64240579512	PNSPLA76D45L273U	PENSATO PAOLA	U.P.A. Foggia	
3276	64240362083	PNTNCL50M21D508X	PENTASSUGLIA NICOLA	U.P.A. Brindisi	
3277	64240685764	PNTSFN49R23G187K	PENTASSUGLIA STEFANO	U.P.A. Brindisi	
3278	64240324950	PPEDNL79R70A225T	PEPE DANIELA	U.P.A. Bari	11.1
3279	64240399432	PPEMNG75C65D862O	PEPE MARIANGELA VANESSA	U.P.A. Lecce	
3280	64240257499	PPEMLN73S64A225T	PEPE MARILENA	U.P.A. Bari	
3281	64240402509	PPERFL51L28A662D	PEPE RAFFAELE	U.P.A. Bari	
3282	64240290052	PRGGNN81R03E223X	PERAGINE GIOVANNI	U.P.A. Bari	
3283	64240319026	PRGGPP79L30E223H	PERAGINE GIUSEPPE	U.P.A. Bari	
3284	64240334967	PRGRSO50T49E223S	PERAGINE ROSA	U.P.A. Bari	
3285	64240690590	PRFNRT90E52A893S	PERFETTI ANNARITA	U.P.A. Bari	11.1
3286	64240714903	PRFFNC59R19A463E	PERFETTO FRANCESCO	U.P.A. Foggia	
3287	64240536694	PRFFPP67D18L049M	PERFIDO FILIPPO	U.P.A. Taranto	
3288	64240302956	PRLNDR55H13L109G	PERILLI ANDREA	U.P.A. Bari	
3289	64240569372	PRLNTN73A21H926C	PERILLI ANTONIO	U.P.A. Foggia	
3290	64240174173	PRLMRA70T58G291P	PERILLO MARIA	U.P.A. Bari	
3291	64240223038	PRNLCU57E07L781C	PERINA LUCIO	U.P.A. Taranto	
3292	64240548954	PRNCRL41L27L842D	PERNA CARLO	U.P.A. Foggia	

3293	64240776654	PRNRCC28M07E332B	PERNA ROCCO	U.P.A. Foggia	
3294	64240564761	PRNTSV53P62I330L	PERNIOLA TERESA VITA ANNA MARIA	U.P.A. Bari	
3295	64240577177	PRZNLL72C07B180S	PEROZZI ANIELLO	U.P.A. Taranto	
3296	64240551370	PRRMLI73A48E038T	PERRINI MILA	U.P.A. Taranto	
3297	64240531000	PRRVCN86L18L049X	PERRINI VINCENZO	U.P.A. Taranto	
3298	64240346276	PRRVFR67D02C136D	PERRINI VITO FRANCESCO	U.P.A. Taranto	
3299	64240275715	PRRLSN49D15E469N	PERRONE ALESSANDRO	U.P.A. Taranto	
3300	64240275970	PRRNNT75M59E038R	PERRONE ANTONIETTA	U.P.A. Taranto	
3301	64240722096	PRRNTN49S30L049J	PERRONE ANTONIO	U.P.A. Taranto	
3302	64240495420	PRRCSR76T29I119T	PERRONE CESARE	U.P.A. Lecce	
3303	64240650198	PRRRST39S07E469F	PERRONE ERNESTO	U.P.A. Taranto	
3304	64240477220	PRRFNC52E23I330D	PERRONE FRANCESCO	U.P.A. Taranto	
3305	64240413175	PRRLCU72C63I119B	PERRONE LUCIA	U.P.A. Lecce	
3306	64240581617	PRRLGU48S08L049D	PERRONE LUIGI	U.P.A. Taranto	
3307	64240835534	PRRMGR76E57C334R	PERRONE MARIAGRAZIA	U.P.A. Lecce	
3308	64240601993	PRRMRL69R66H096O	PERRONE MARILU'	U.P.A. Bari	
3309	64240324992	PRRNCL69R13B506W	PERRONE NICOLA	U.P.A. Lecce	
3310	64240243093	PRRPLA61S14E227J	PERRONE PAOLO	U.P.A. Brindisi	
3311	64240670527	PRRPTR68A15E469W	PERRONE PIETRO	U.P.A. Taranto	11.1
3312	64240539920	PRRRSO57C60I330S	PERRONE ROSA	U.P.A. Bari	
3313	64240501250	PRRVTI31E09B506I	PERRONE VITO	U.P.A. Lecce	
3314	64240795662	PRRVPS70H06E038Q	PERRONE VITO PASQUALE	U.P.A. Taranto	
3315	64240629911	PRRPQL47R01H926Z	PERROTTI PASQUALE	U.P.A. Foggia	
3316	64240217790	PRRNMR50S55D422I	PERRUCCI ANNA MARIA	U.P.A. Taranto	
3317	64240622411	PRRNLT90C66E223Z	PERRUCCI NICOLETTA	U.P.A. Bari	
3318	64240079208	PRRVCN79P28A225H	PERRUCCI VINCENZO	U.P.A. Bari	
3319	64240464921	PRSNNG53H12A225A	PERSIO ANTONIO GIULIO	U.P.A. Bari	
3320	64240862819	PRSRTM36S20C134N	PERSIO AURELIO TOMMASO	U.P.A. Bari	
3321	64240464137	PRSGNR50P27A225A	PERSIO GENNARO ASCANIO	U.P.A. Bari	
3322	64240521001	PRTGNN84M47H096L	PERTA GIOVANNA	U.P.A. Bari	
3323	64240443883	PSRCSM86P02L049V	PESARE COSIMO	U.P.A. Taranto	
3324	64240540688	PSCSST41P14L220N	PESCE SEBASTIANO	U.P.A. Bari	
3325	64240447629	PSCVCN70M22A662D	PESCE VINCENZO	U.P.A. Bari	
3326	64240320503	PSCVTI36P29L220X	PESCE VITO	U.P.A. Bari	
3327	64240282562	PTRCSM62L24D422D	PETARRA COSIMO	U.P.A. Taranto	
3328	64240662912	PTRGNN50D13L280S	PETARRA GIOVANNI	U.P.A. Brindisi	
3329	64240659025	PTTNLC88E69L049Z	PETITO ANGELICA	U.P.A. Lecce	
3330	64240664637	PTTFBN76H42E506F	PETITO FABIANA	U.P.A. Lecce	
3331	64240692836	PTTFNC94T06L049Y	PETITO FRANCESCO	U.P.A. Lecce	

3332	64240202321	PTTGPP91M31C978W	PETITO GIUSEPPE	U.P.A. Lecce	
3333	64240658464	PTTSRA90S44E506K	PETITO SARA	U.P.A. Lecce	
3334	64240681706	PTTSFN70L69H708P	PETITO STEFANIA	U.P.A. Lecce	
3335	64240284170	PTRDNC52M04B829K	PETRACCA DOMENICO GIOVANNI	U.P.A. Foggia	
3336	64240362521	PTRLRD53D02D643F	PETRACCA LEONARDO LUIGI ROCCO	U.P.A. Foggia	
3337	64240362638	PTRMGR54C58B829H	PETRACCA MARIA GIROLAMA	U.P.A. Foggia	
3338	64240482659	PTRPTR71E20C136W	PETRELLI PIETRO	U.P.A. Taranto	
3339	64240493961	PTRRSR29R46F970V	PETRELLI ROSARIA	U.P.A. Lecce	
3340	64240188058	PTRLCN74H18E038O	PETRERA LUCIANO	U.P.A. Bari	
3341	64240745972	PTRNNP84M16H926Y	PETRIGNANO ANTONIO PIO	U.P.A. Foggia	11.1
3342	64240549010	PTRNGL55C07H764S	PETRILLI ANGELO	U.P.A. Foggia	
3343	64240287249	PTRPLA62H05F839O	PETRILLI PAOLO	U.P.A. Foggia	
3344	64240227815	PTRMGS30C59F399Z	PETROCELLI MARIA GIUSEPPA	U.P.A. Bari	
3345	64240456505	PTRDNC56D30C983T	PETRONE DOMENICO	U.P.A. Bari	
3346	64240636890	PTRRNI45C52A225U	PETRONELLA IRENE	U.P.A. Bari	
3347	64240414850	PTRPRR60B24B619E	PETRONI PIETRO RICCARDO MARIA	U.P.A. Bari	11.1
3348	64240418612	PTRLCU76A43D883I	PETROSINO LUCIA	U.P.A. Brindisi	
3349	64240597514	PTRMRC73E31C134U	PETROSINO MARCO	U.P.A. Taranto	
3350	64240579793	PTRNTN56A19H926B	PETRUCCELLI ANTONIO	U.P.A. Foggia	
3351	64240631149	PTRRLA35C31A696G	PETRUCCELLI AURELIO	U.P.A. Foggia	
3352	64240235735	PTRLSE70L46E506Z	PETRUCCI ELISA	U.P.A. Lecce	
3353	64240602058	PTRFNC77C02E506T	PETRUCCI FRANCESCO	U.P.A. Lecce	
3354	64240422408	PTRRCR57M27A285W	PETRUZZELLI RICCARDO	U.P.A. Bari	
3355	64240575379	PTRMHL90R10A048V	PETRUZZELLIS MICHELE	U.P.A. Bari	
3356	64240419446	PTRFNC71C28C134L	PETRUZZI FRANCESCO	U.P.A. Bari	
3357	64240071767	PTRGNN63E49E205N	PETRUZZI GIOVANNA	U.P.A. Brindisi	
3358	64240072401	PTRVTR60T51E205I	PETRUZZI VITTORIA	U.P.A. Brindisi	
3359	64240214680	PTTNMR44S26I641X	PETTI ENNIO MERCURIO	U.P.A. Foggia	
3360	64240156188	PTTDNC30A31L273Y	PETTIGROSSO DOMENICO	U.P.A. Foggia	11.1
3361	64240454567	07361590727	PEZZA DELLE CHIANCHE SOC AGRICOLA SNC	U.P.A. Bari	11.1
3362	64240905162	PZZNGL88A02A662T	PEZZUTO ANGELO	U.P.A. Lecce	
3363	64240221909	PZZNNF47D02L383U	PEZZUTO ANTONIO FRANCESCO	U.P.A. Lecce	
3364	64240559134	PZZBRN41P04L383Y	PEZZUTO BRUNO	U.P.A. Lecce	11.1
3365	64240111589	PZZLEI39S22L383R	PEZZUTO ELIO	U.P.A. Lecce	
3366	64240527370	PZZFNC79C11E506M	PEZZUTO FRANCESCO	U.P.A. Lecce	
3367	64240221511	PZZGNN20S04L383T	PEZZUTO GIOVANNI	U.P.A. Lecce	
3368	64240694451	PZZLNI77D62I119G	PEZZUTO ILENIA	U.P.A. Lecce	
3369	64240564605	PZZMBR59S62L383C	PEZZUTO MARIA BERNADETTE	U.P.A. Brindisi	
3370	64240154720	PZZNCL48P12L383J	PEZZUTO NICOLA	U.P.A. Brindisi	

3371	64240494233	PZZPLA78H18F152R	PEZZUTO PAOLO	U.P.A. Lecce	
3372	64240292678	PNGCLL56A18A662K	PIANGEVINO ACHILLE	U.P.A. Bari	11.1
3373	64240434783	PNGDLF59B18A662H	PIANGEVINO ADOLFO	U.P.A. Taranto	
3374	64240200838	PNIMNT69B55H926R	PIANO MARIA ANTONIETTA	U.P.A. Foggia	
3375	64240408605	PNIRFL67C02I158K	PIANO RAFFAELE	U.P.A. Foggia	
3376	64240657631	PRLTMS56H25E155W	PIARULLI TOMMASO	U.P.A. Bari	
3377	64240852729	PZZNGL75R56A669A	PIAZZOLLA BIZZOCA ANGELA	U.P.A. Foggia	
3378	64240689378	PCCMRS37P48I158Q	PICCALUGA MARIA ROSARIA POMPEA	U.P.A. Foggia	11.1
3379	64240541603	PCCGTN49E12L220R	PICCININNO GAETANO	U.P.A. Bari	
3380	64240542502	PCCGNN27D21L220L	PICCININNO GIOVANNI	U.P.A. Bari	
3381	64240468062	PCCFNC94S07C978K	PICCINNI FRANCESCO	U.P.A. Lecce	
3382	64240434148	PCCPTL60R03B690C	PICCINNO PANTALEO	U.P.A. Lecce	
3383	64240596359	PCCMLL64B60L273P	PICCOLANTONIO MIRELLA	U.P.A. Foggia	11.1
3384	64240119251	PCRCHR77B59A225P	PICERNO CHIARA	U.P.A. Bari	
3385	64240298998	PCRDNL73A19A225G	PICERNO DANIELE	U.P.A. Bari	
3386	64240582961	PCRGCM76E31A225N	PICERNO GIACOMO	U.P.A. Bari	
3387	64240115309	PCRLCU82D61A225Z	PICERNO LUCIA	U.P.A. Bari	
3388	64240139374	PCRMRC66S63G769B	PICERNO MARIA ARCANGELA	U.P.A. Bari	
3389	64240116737	PCRSFN68T05A225X	PICERNO SERAFINO	U.P.A. Bari	
3390	64240307112	PDRFNC61E11E979Q	PIDRI FRANCESCO	U.P.A. Lecce	
3391	64240699153	PRRPTR80E02C136X	PIERRI PIETRO	U.P.A. Taranto	11.1
3392	64240341970	PRRRNG55M10A893O	PIERRO ARCANGELO	U.P.A. Bari	
3393	64240361994	PRRMLE64R45F637C	PIERRO EMILIA	U.P.A. Taranto	
3394	64240465472	PRRFNC53B09F220B	PIERRO FRANCESCO	U.P.A. Bari	
3395	64240628350	PTRCML54M49E469F	PIETRICOLA CARMELA	U.P.A. Taranto	
3396	64240218152	PTRPLM86R50A048U	PIETROFORTE PALMA	U.P.A. Bari	
3397	64240483384	PGNMHL71S02L049L	PIGNALOSA MICHELE	U.P.A. Taranto	
3398	64240896809	PGNGPP55R16E036O	PIGNATARO GIUSEPPE	U.P.A. Taranto	
3399	64240220992	PGNMNT71P63A514H	PIGNATELLI MARIA ANTONIETTA	U.P.A. Taranto	
3400	64240437349	PZZRFL63D13E155R	PIIZZI RAFFAELE	U.P.A. Bari	
3401	64240648234	PLRRSO91T61L109J	PILERI ROSA	U.P.A. Bari	
3402	64240604336	PLLNNA70D49D643Z	PILLA ANNA	U.P.A. Foggia	
3403	64240610515	PNTNNT66R65C136U	PINTO ANTONIETTA	U.P.A. Taranto	
3404	64240361556	PNTGLM72A58L328F	PINTO GIROLAMA	U.P.A. Foggia	
3405	64240676391	PNTLSU43D53G098J	PINTO LUISA	U.P.A. Brindisi	
3406	64240549143	PNTMNT47E45G098C	PINTO MARIA ANTONIETTA	U.P.A. Brindisi	
3407	64240296166	PNTMCH91R53B180C	PINTO MARIACHIARA	U.P.A. Taranto	
3408	64240405932	PNTRCC84A02E223X	PINTO ROCCO	U.P.A. Bari	
3409	64240828208	PNTLMR77T52I119Y	PINTOZZI LUCIA MARIA ANTONELLA	U.P.A. Brindisi	

3410	64240680591	PPLCRS71T07A662V	PIPOLI CHRISTIAN	U.P.A. Bari	
3411	64240336616	PRRGPP49R01E036X	PIRRAZZO GIUSEPPE	U.P.A. Taranto	
3412	64240253126	PRRNTN69S21H926V	PIRRO ANTONIO	U.P.A. Foggia	
3413	64240436424	PRRMNN76B65H926E	PIRRO MARIA ANNA	U.P.A. Foggia	
3414	64240154423	PRRSFN69T26D643A	PIRRO STEFANO MARIA	U.P.A. Foggia	
3415	64240232492	PSNGPP47L11F842P	PISANELLI GIUSEPPE	U.P.A. Lecce	
3416	64240542528	PSNSLV90P11C722F	PISANI SILVIO	U.P.A. Foggia	
3417	64240513206	PSNTLG76E59F152N	PISANO' TECLA EGLE	U.P.A. Brindisi	
3418	64240491718	PSCMRT90D64A048C	PISCAZZI MARIA RITA	U.P.A. Bari	
3419	64240401873	PSCPQL58A01C983O	PISICCHIO PASQUALE	U.P.A. Bari	
3420	64240156071	PSTNGL30L02E036J	PISTOIA ANGELO	U.P.A. Taranto	
3421	64240190955	PZZNMR62E63I887I	PIZZA ANNA MARIA	U.P.A. Bari	
3422	64240223673	PZZNNA57A51E332Z	PIZZARELLI ANNA	U.P.A. Foggia	
3423	64240616447	PZZNNL89M44L113R	PIZZARELLI ANTONELLA	U.P.A. Foggia	
3424	64240616017	PZZNTN58P19E332A	PIZZARELLI ANTONIO	U.P.A. Foggia	
3425	64240773982	PZZDNC32A01E332B	PIZZARELLI DOMENICO	U.P.A. Foggia	
3426	64240594578	PZZFNC83T28H926Y	PIZZARELLI FRANCESCO	U.P.A. Foggia	
3427	64240247532	PZZRCN76L08F915Q	PIZZARELLI ROCCO ANGELO	U.P.A. Bari	
3428	64240446977	PZZGPP34M53L049X	PIZZIGALLO GIUSEPPA	U.P.A. Foggia	
3429	64240687653	PZZNTN80P24D851V	PIZZILEO ANTONIO	U.P.A. Lecce	11.1
3430	64240270377	PZZPTR44C15H501T	PIZZOLANTE PIETRO	U.P.A. Lecce	
3431	64240464251	PZZMNL61S21A285U	PIZZOLORUSSO EMANUELE	U.P.A. Bari	
3432	64240598702	PZZMHL55M61E036A	PIZZULLI MICHELINA	U.P.A. Taranto	
3433	64240201448	PZZVCN59L02E036O	PIZZULLI VINCENZO	U.P.A. Taranto	
3434	64240455622	PLCLDA79A07H926W	PLACENTINO ALDO	U.P.A. Foggia	
3435	64240466595	PLCNNZ60D45H926F	PLACENTINO ANNUNZIATA	U.P.A. Foggia	
3436	64240455853	PLCLGN54C45H926M	PLACENTINO LUIGINA	U.P.A. Foggia	
3437	64240224895	PLNNDR61S22I330V	PLANTAMURA ANDREA	U.P.A. Bari	
3438	64240147880	PLNDNC50L09I330M	PLANTAMURA DOMENICO VITO PIETRO	U.P.A. Bari	
3439	64240602678	PLNMNG68M41E038O	PLANTAMURA MARIANGELA	U.P.A. Bari	
3440	64240496873	PLNRSO67H45D862K	PLENTEDA ROSA	U.P.A. Lecce	
3441	64240670253	PLSCRL47E10I158C	PLESCIA CARLO	U.P.A. Foggia	
3442	64240261038	PDBBRN51M02H708E	PODO BRUNETTI BRUNO	U.P.A. Lecce	
3443	64240852851	PDBMRL88M44E506X	PODO BRUNETTI MARIAIOLE	U.P.A. Lecce	
3444	64240309605	PDBSVT64D11D883N	PODO BRUNETTI SALVATORE	U.P.A. Lecce	
3445	64240113239	PGGDNL32P15H437Q	POGGIOLINI DANILO	U.P.A. Brindisi	
3446	64240336285	PLGGTN61R03H096V	POLIGNANO AGOSTINO	U.P.A. Bari	
3447	64240333605	PLGGPP85L03H096Q	POLIGNANO GIUSEPPE	U.P.A. Bari	
3448	64240619466	PLGGPP64S13H096U	POLIGNANO GIUSEPPE	U.P.A. Bari	

3449	64240209052	PLGMHL66L13H096E	POLIGNANO MICHELE	U.P.A. Bari	
3450	64240546057	PLGPRG67P06H096A	POLIGNANO PIETRO GIUSEPPE	U.P.A. Bari	11.1
3451	64240226932	PLGVTI71M23H096T	POLIGNANO VITO	U.P.A. Bari	
3452	64240524286	PLMPLA32B29C865T	POLIMENO PAOLO	U.P.A. Lecce	
3453	64240503199	PLMSVT79T09E815V	POLIMENO SALVATORE ANTONIO	U.P.A. Lecce	
3454	64240341244	PLNMNL77R24A662Q	POLINI EMANUELE	U.P.A. Bari	
3455	64240697249	PLTCCF50A14B506P	POLITO CROCEFISSO	U.P.A. Lecce	
3456	64240342374	PLOFLV81R24D851R	POLO FLAVIO	U.P.A. Lecce	11.1
3457	64240083234	PMPNGL52B28D643S	POMPA ANGELO	U.P.A. Foggia	
3458	64240138830	PMPLGU79D15D643K	POMPA LUIGI	U.P.A. Foggia	
3459	64240402988	PMPNGL66S43H926Q	POMPILIO ANGELA	U.P.A. Foggia	
3460	64240677902	PMPNTN38P13H926Z	POMPILIO ANTONIO	U.P.A. Foggia	
3461	64240456059	PMPNRN26D63H926Y	POMPILIO INCORONATA	U.P.A. Foggia	
3462	64240632774	PMPLRD48B20H926B	POMPILIO LEONARDO	U.P.A. Foggia	
3463	64240383360	PNTNTN75P70F784M	PONTASSUGLIA ANTONIA	U.P.A. Taranto	
3464	64240653945	PNTGTN62A49E036Z	PONTRELLI AGOSTINA	U.P.A. Taranto	
3465	64240444634	PNZMHL82E30A475M	PONZIANO MICHELE	U.P.A. Foggia	
3466	64240379194	PRFGPP75B14C136F	PORFIDO GIUSEPPE	U.P.A. Taranto	
3467	64240173829	PRRGPP60D29A971V	PORRAZZO GIUSEPPE	Ente Regione Puglia	
3468	64240415923	PRRFNC81E12E038N	PORRECA FRANCESCO	U.P.A. Bari	
3469	64240259453	PRRGPR76R25A048U	PORRECA GIANPIERO	U.P.A. Bari	
3470	64240594446	PRRGMC71C01H501T	PORRO GIAN MICHELE	U.P.A. Bari	
3471	64240464541	PRTNMR87D66A225A	PORTENTO ANNAMARIA	U.P.A. Bari	
3472	64240654745	PTNDNT69A13D508W	POTENZA DONATO	U.P.A. Brindisi	
3473	64240238317	PTNGNN45R24D863T	POTENZA GIOVANNI	U.P.A. Lecce	
3474	64240280574	PTNGNN48P16H985K	POTENZA GIOVANNI	U.P.A. Foggia	
3475	64240337796	PTNVTI68D53F205U	POTENZA VITA	U.P.A. Brindisi	
3476	64240316741	PTONRC48R08F101B	POTI' ENRICO	U.P.A. Lecce	11.1
3477	64240616587	PTOTLI36B07F101V	POTI' ITALO	U.P.A. Lecce	
3478	64240543013	PVRPQL40B24L220Z	POVEROMO PASQUALE	U.P.A. Bari	
3479	64240606158	PZZMGH71T41F205O	POZZI MARGHERITA	U.P.A. Lecce	
3480	64240309852	PRTMHL63P29L484Z	PREITE MICHELE	U.P.A. Lecce	
3481	64240481909	PRTSLD55C22D883W	PREITE OSVALDO	U.P.A. Lecce	
3482	64240444576	PRNNLN64B27F631B	PRENCIPE ANGELO ANTONIO FRANCESCO	U.P.A. Foggia	
3483	64240219242	PRNNTN26H48E885T	PRENCIPE ANTONIA	U.P.A. Foggia	
3484	64240355129	PRNFNC60T09F059T	PRENCIPE FRANCESCO PAOLO	U.P.A. Foggia	
3485	64240323093	PRNLRM46C70F059B	PRENCIPE LIBERA MARIA RAFFAELA	U.P.A. Foggia	
3486	64240308078	PRNLCU54S42E036H	PRENCIPE LUCIA	U.P.A. Taranto	
3487	64240469813	PRNMRS31L52F059C	PRENCIPE MARIA ROSA	U.P.A. Foggia	

3488	64240456182	PRNMHL48R16H926K	PRENCIPE MICHELE	U.P.A. Foggia	
3489	64240645909	PRNRCC53A02B829Z	PRENCIPE ROCCO	U.P.A. Foggia	
3490	64240188306	PRNSVR77E10C136K	PRENCIPE SAVERIO	U.P.A. Taranto	
3491	64240782181	PRSSVT53S29I549U	PRESICCE SALVATORE	U.P.A. Lecce	
3492	64240496352	PRSVCN58P17I930Q	PRESTA VINCENZO	U.P.A. Lecce	
3493	64240212957	PRTFNC81T52A662B	PRETE FRANCESCA ROMANA	U.P.A. Brindisi	
3494	64240626479	PRTMCL89S60D761F	PRETE MARIACELESTE	U.P.A. Brindisi	
3495	64240202339	PRTMRN84T70F842P	PRETE MARINA	U.P.A. Lecce	
3496	64240586962	02316110713	'PRIMA BIO' PICCOLA SOC. COOPERATIVA A R.L.	U.P.A. Foggia	
3497	64240344776	PRMGRG50H08B936R	PRIMICERI GIORGIO	U.P.A. Lecce	
3498	64240174280	PRSDMN53D23L109A	PRISCIANDARO DAMIANO	U.P.A. Bari	
3499	64240598587	PRSMRC73T30L109U	PRISCIANDARO MARCO	U.P.A. Bari	
3500	64240925905	PRSMHL77C31L109G	PRISCIANDARO MICHELE	U.P.A. Bari	
3501	64240534921	PRCVNC57M08A662V	PROCIDA VITO NICOLA	U.P.A. Bari	
3502	64240335584	PRDMCN56P42G187P	PRODI MARIA CONCETTA	I.P.A. - BRINDISI	
3503	64240454971	06991490720	PROSCIA & C SOCIETA' SEMPLICE AGRICOLA	U.P.A. Bari	11.1
3504	64240513495	PRSNLD59S06A892E	PROSCIA ANGELO DOMENICO	U.P.A. Bari	
3505	64240323929	PRSGNN55C10A874B	PROSCIA GIOVANNI COSTANTINO	U.P.A. Bari	
3506	64240603403	PRTDNC92B60H926E	PROTA DAMIANA COSIMA PIA	U.P.A. Foggia	
3507	64240523965	PRTGPP64A11E332U	PROTA GIUSEPPE	U.P.A. Foggia	
3508	64240699179	PRTNNZ39C59E332C	PROTANO ANNUNZIATA	U.P.A. Foggia	
3509	64240614384	PRTMSB66C64E332P	PROTANO MARIA SABRINA	U.P.A. Foggia	
3510	64240364634	PRTMNN73S59C978E	PROTEZIONE MARIA ANNA	U.P.A. Lecce	
3511	64240659959	PRVMRA30A41L049V	PROVENZANO MARIA	U.P.A. Lecce	
3512	64240551743	PRDCMN70A23C514I	PRUDENTE CARMINE	U.P.A. Foggia	
3513	64240470894	03044800716	PU.MA. S.N.C. DI PUPILLO PIERPAOLO E C.	U.P.A. Foggia	
3514	64240459616	PDDFNC60D05F979Z	PUDDU FRANCESCO	I.P.A. - BRINDISI	
3515	64240459889	PDDPTR86E14Z112E	PUDDU PIETRO	I.P.A. - BRINDISI	
3516	64240158317	05851960723	PUGLIA ECOLOGICA SOC. COOP.	U.P.A. Lecce	
3517	64240906681	07258851000	PUGLIA VINI SRL	U.P.A. Taranto	11.1
3518	64240218319	PGLPLN53P55F915S	PUGLIESE APOLLONIA	U.P.A. Bari	
3519	64240238044	PGLRNL69L02G187V	PUGLIESE ERMINIO LUIGI	U.P.A. Brindisi	
3520	64240218517	PGLGNR82R01H096N	PUGLIESE GENNARO	U.P.A. Bari	
3521	64240521936	PGLGNN52L01H096Z	PUGLIESE GIOVANNI	U.P.A. Bari	
3522	64240862546	PGLMRN87L08H096X	PUGLIESE MARINO	U.P.A. Bari	11.1
3523	64240549218	PGLPRR60A01L472X	PUGLIESE PIETRO ORONZO	U.P.A. Bari	
3524	64240572129	PGLVCN69E10A662J	PUGLIESE VINCENZO	U.P.A. Taranto	
3525	64240613584	PGLVTI47A27C136I	PUGLIESE VITO	U.P.A. Taranto	
3526	64240288411	PLMDNL83H16D862Y	PULIMENO DANIELE	U.P.A. Lecce	

3527	64240905287	PLMGLN89M01Z133G	PULIMENO GIULIANO	U.P.A. Lecce	
3528	64240734596	02631950736	PULITO AZIENDE AGRICOLE DI PULITO GRAZIA E SALAMIDA FILOMENA SOCIETA' SEMPLICE	U.P.A. Taranto	
3529	64240489522	PLTGRZ46B41F027H	PULITO GRAZIA	U.P.A. Taranto	
3530	64240185252	PLTPTR51A20E986K	PULITO PIETRO	U.P.A. Taranto	
3531	64240373478	PNZFNC61R24E469L	PUNZI FRANCESCO	U.P.A. Taranto	
3532	64240373163	PNZLGU57L20E469W	PUNZI LUIGI	U.P.A. Taranto	
3533	64240515722	PNZMCR74C61A662B	PUNZI MARIA CARMELA	U.P.A. Taranto	
3534	64240503058	PNZRSN86E71A048Q	PUNZI ROSSANA	U.P.A. Taranto	11.1
3535	64240522116	PNZVSS89S64A048N	PUNZI VANESSA	U.P.A. Bari	
3536	64240560967	PTGPQL84B20C136L	PUTIGNANO PASQUALE	U.P.A. Taranto	
3537	64240476644	QCQFNC84S05B619X	QUACQUARELLI FRANCESCO	U.P.A. Bari	
3538	64240596243	QGLGLI64C07A285X	QUAGLIARELLA GIULIO	U.P.A. Bari	
3539	64240455069	QRNLGU59S14A662D	QUARANTA LUIGI	U.P.A. Bari	
3540	64240718441	QRNPTR67H10E205W	QUARANTA PIETRO	U.P.A. Taranto	
3541	64240067096	QRTMRZ61P14D883S	QUARTA MAURIZIO	U.P.A. Lecce	
3542	64240067146	QRTSNT63L49D883W	QUARTA SIMONETTA	U.P.A. Lecce	
3543	64240536587	07628630720	QUASANI SOCIETA' AGRICOLA A R. L.	U.P.A. Bari	
3544	64240596284	QTTLSN58P27A225I	QUATTROMINI ALESSANDRO	U.P.A. Bari	
3545	64240299632	QTTMGV62D48G769C	QUATTROMINI MARIA GIOVANNA	U.P.A. Bari	
3546	64240402327	04312270756	QUINTA GENERAZIONE SOCIETA' AGRICOLA S.R.L.	U.P.A. Lecce	
3547	64240320123	QNTMGV76M50A225S	QUINTANO MARIA GIOVANNA	U.P.A. Bari	
3548	64240340121	QNTPQL46R26C514A	QUINTO PASQUALE	U.P.A. Foggia	
3549	64240116547	QTDLRD43M25F059B	QUITADAMO LEONARDO	U.P.A. Foggia	
3550	64240694311	QTDMHL88D26E885L	QUITADAMO MICHELE	U.P.A. Foggia	11.1
3551	64240494811	02344880741	RADICI SAS DI M.DE CASTRO & C.SOCIETA' AGRICOLA	U.P.A. Brindisi	
3552	64240501318	RGNRNG41A11A893U	RAGNO ARCANGELO	U.P.A. Bari	
3553	64240450144	RGSNGL65E68A225J	RAGUSO ANGELA	U.P.A. Bari	
3554	64240492799	RGSNTN73E30A225P	RAGUSO ANTONIO	U.P.A. Bari	
3555	64240558359	RGSMHL86C10A225O	RAGUSO MICHELE	U.P.A. Bari	
3556	64240438743	RMADNT46M11B619F	RAIMO DANTE	U.P.A. Bari	
3557	64240640090	RMPGPP60P55L383M	RAMPINO GIUSEPPA	U.P.A. Lecce	
3558	64240139259	RMPLGU48M07L383Y	RAMPINO LUIGI	U.P.A. Lecce	
3559	64240709085	RMNNTN57H44D863J	RAMUNDO ANNATONIA	U.P.A. Lecce	
3560	64240364949	RNLDNC67M06E036Y	RANALDO DOMENICO	U.P.A. Taranto	
3561	64240752457	RNLGNN67A23E036P	RANALDO GIOVANNI	U.P.A. Taranto	
3562	64240222162	RNLGNN61D24E036R	RANALDO GIOVANNI	U.P.A. Taranto	
3563	64240366571	RNLPRN65B55E036S	RANALDO PIERINA	U.P.A. Taranto	
3564	64240693107	RNLVCN62R23E036R	RANALDO VINCENZO	U.P.A. Taranto	
3565	64240539029	05636000720	RANCH S.R.L.	U.P.A. Bari	

3566	64240138517	RNRDNT54C27F205F	RANIERI DONATO	U.P.A. Foggia	
3567	64240414777	RNRFNC66R31A662K	RANIERI FRANCESCO	U.P.A. Bari	
3568	64240661955	RTTDRA77H25Z133N	RATTA DARIO	U.P.A. Lecce	
3569	64240303541	RCCDMR60E52F915X	RECCHIA IDA MARIA	U.P.A. Bari	
3570	64240327201	RGENMR86D60F912M	REGA ANNA MARIA	U.P.A. Lecce	
3571	64240327086	RGERSO89D51F912I	REGA ROSA	U.P.A. Lecce	
3572	64240543500	RGNMFL76M66E223U	REGINA MARIA FELICIA	U.P.A. Bari	
3573	64240818993	06386150723	REGIO SOCIETA' AGRICOLA S.A.S.DI NITTI LEONARDO & C.	U.P.A. Bari	
3574	64240457651	RLLFNC86H09A662J	RELLA FRANCESCO	U.P.A. Bari	11.1
3575	64240392361	RLLGPP82T26A662V	RELLA GIUSEPPE	U.P.A. Bari	
3576	64240543781	RLLMRA60S13E223S	RELLA MARIO	U.P.A. Bari	
3577	64240113312	RLLRMS95S15Z129U	RELLA REMUS	U.P.A. Bari	
3578	64240462800	RNNLGU80A23B619Y	RENNA LUIGI	U.P.A. Bari	11.1
3579	64240431466	RSCNGL85A61E815I	RESCIO ANGELA	U.P.A. Lecce	
3580	64240645826	RSCDNT82R16E815Z	RESCIO DONATO	U.P.A. Lecce	
3581	64240068060	RSTCMS31R26I930O	RESTA COSIMO SALVATORE	U.P.A. Lecce	
3582	64240518726	RSTDNC58A02C975F	RESTA DOMENICO	U.P.A. Bari	
3583	64240221669	RSTFNC53L28E038F	RESTA FRANCESCO	U.P.A. Bari	
3584	64240252516	RSTLGU48H60I115T	RESTA LUIGIA	U.P.A. Lecce	
3585	64240157897	RSTMHL55C02E882O	RESTA MICHELE	U.P.A. Brindisi	
3586	64240224846	RSTPLM83B60E038X	RESTA PALMA	U.P.A. Bari	
3587	64240498796	RSTVNT62E08E038Q	RESTA VITO ANTONIO	U.P.A. Bari	
3588	64240404281	RZZRRT72B47L049V	REZZA ROBERTA	U.P.A. Taranto	
3589	64240527644	RBCCSM72P60E036O	RIBECCO COSIMA	U.P.A. Taranto	
3590	64240715140	RBZGNN62L19B180U	RIBEZZO GIOVANNI	U.P.A. Brindisi	
3591	64240514295	RCCFNC65B16F052Q	RICCARDI FRANCESCO PAOLO	U.P.A. Bari	
3592	64240921078	RCCVCN63B02A662Z	RICCHIONI VINCENZO	U.P.A. Bari	11.1
3593	64240542130	RCCMLC57T54L166J	RICCHIUTO AMALIA LUCIA	U.P.A. Lecce	
3594	64240430674	RCCGPP38T12I887W	RICCHIUTO GIUSEPPE	U.P.A. Lecce	11.1
3595	64240403358	RCCFPP40P06H926G	RICCI FILIPPO	U.P.A. Foggia	
3596	64240757241	RCCFNC71S29F027Q	RICCI FRANCESCO	U.P.A. Taranto	
3597	64240635108	RCCFNC25B19C424S	RICCI FRANCESCO	U.P.A. Brindisi	
3598	64240394888	RCCGPP32P62A893T	RICCI GIUSEPPINA	U.P.A. Bari	
3599	64240756318	RCCMRS62D67L049H	RICCI MARIA ROSA	U.P.A. Bari	
3600	64240618716	RCCMRS73E64I158Z	RICCI MARIA ROSARIA	U.P.A. Foggia	11.1
3601	64240760369	RCCPQL56B03C424R	RICCI PASQUALE	U.P.A. Brindisi	
3602	64240291613	RCCNTN66H22A285W	RICCIARDELLI ANTONIO	U.P.A. Bari	
3603	64240456364	RCCCML53P53H926S	RICCIARDI CARMELA	U.P.A. Foggia	
3604	64240587218	RCCFNC91M29H926U	RICCIARDI FRANCESCO ANTONIO	U.P.A. Foggia	

3605	64240295218	RCCMRC46C15H501N	RICCIARDI MARCO	U.P.A. Foggia	
3606	64240456497	RCCNZT37B66H926U	RICCIARDI NUNZIATA	U.P.A. Foggia	
3607	64240281861	RCCLRD57A05H480S	RICUCCI ALFREDO	U.P.A. Foggia	
3608	64240335642	RCCMHL80P46H926L	RICUCCI MICHELA ANNA	U.P.A. Foggia	
3609	64240436564	RGNMTT75A08E885J	RIGNANESE MATTEO	U.P.A. Foggia	
3610	64240436895	RGNPQL73R26H926A	RIGNANESE PASQUALE	U.P.A. Foggia	
3611	64240268769	RGNTNO84E56H926C	RIGNANESE TONIA	U.P.A. Foggia	
3612	64240345609	RGLGPP75L56F220X	RIGOLINI GIUSEPPINA	U.P.A. Bari	
3613	64240093753	RNLNGL64A69A225B	RINALDI ANGELA	U.P.A. Bari	
3614	64240523254	RNLGBT91T11H926C	RINALDI GIAMBATTISTA	U.P.A. Foggia	
3615	64240452801	RNLGPR69R16C134J	RINALDI GIANPIERO	U.P.A. Bari	
3616	64240448742	RNLSLL53A42A893P	RINALDI ISABELLA	U.P.A. Bari	
3617	64240813895	RNLMGS54C61F631R	RINALDI MARIA GIUSEPPA	U.P.A. Foggia	
3618	64240523676	RNLMTT38B09E885U	RINALDI MATTEO	U.P.A. Foggia	
3619	64240224564	RPIFPP49E09A048H	RIPA FILIPPO	U.P.A. Bari	
3620	64240522504	RSLGPP75D30A048H	RISOLA GIUSEPPE	U.P.A. Bari	
3621	64240490835	RTLRSO78T67F915U	RITELLA ROSA	U.P.A. Bari	
3622	64240446431	RTRMLN75C63E783K	RITROVATO MARIA-ELENA	U.P.A. Foggia	
3623	64240342028	RVLLCU63T53E155F	RIVIELLO LUCIA	U.P.A. Bari	
3624	64240229779	RZZLSN87M50A048K	RIZZELLI ALESSANDRA	U.P.A. Bari	
3625	64240525481	RZZFMN63T71C134P	RIZZI FILOMENA	U.P.A. Bari	
3626	64240356721	RZZLTZ60D51I962R	RIZZI LETIZIA	U.P.A. Foggia	
3627	64240315735	RZZMRA44L41I053O	RIZZI MARIA	U.P.A. Bari	
3628	64240563862	RZZRCR57A30B619C	RIZZI RICCARDO	U.P.A. Bari	
3629	64240564415	RZZRRT77S22L049Y	RIZZI ROBERTO	U.P.A. Taranto	
3630	64240298303	RZZVTI57L69E036R	RIZZI VITA	U.P.A. Taranto	
3631	64240426714	RZZVGC51R06L472H	RIZZI VITO GIACOMO	U.P.A. Bari	
3632	64240206959	RZZDNC47P12E471W	RIZZO DOMENICO	U.P.A. Brindisi	
3633	64240155883	RBRRCR68D28A285D	ROBERTO RICCARDO	U.P.A. Bari	
3634	64240403002	RBLNLN54E63A893N	ROBLES ANGELA ANTONIA	U.P.A. Bari	
3635	64240650081	RCCFNC82T03H926Z	ROCCO FRANCESCO	U.P.A. Foggia	
3636	64240581856	RCHGNE68E03C136M	ROCHIRA EUGENIO	U.P.A. Taranto	
3637	64240798872	RDOGSI81A05D761E	RODIA GIOSUE'	U.P.A. Brindisi	
3638	64240564282	RDONMR50H55G187T	RODIO ANNA MARIA	U.P.A. Brindisi	11.1
3639	64240362455	RDOCRD61C09G187E	RODIO CORRADO	U.P.A. Brindisi	
3640	64240517496	RDOMLC55E10G187W	RODIO MANLIO CORRADO	U.P.A. Brindisi	
3641	64240589099	RDOVNT63A14E986D	RODIO VITANTONIO	U.P.A. Taranto	
3642	64240376521	RLLMMM36T47C978G	ROLLI MARIA IMMACOLATA	U.P.A. Lecce	
3643	64240229951	RLLTMS38C48C978O	ROLLI TOMMASA ANTONIA	U.P.A. Lecce	

3644	64240322772	RLLFNN36D23C978J	ROLLO FERNANDO	U.P.A. Lecce	
3645	64240525135	RLLLGO39C42I115L	ROLLO OLGA	U.P.A. Lecce	
3646	64240435491	RLLVVN95D59E506C	ROLLO VIVIANA	U.P.A. Lecce	
3647	64240269049	RMGNGL64R67B829L	ROMAGNOLO ANGELA	U.P.A. Foggia	
3648	64240333498	RMGFNC65T17B829B	ROMAGNOLO FRANCESCO	U.P.A. Foggia	
3649	64240302998	RMNNLM65E49H096Z	ROMANAZZI ANGELA MARIA	U.P.A. Bari	
3650	64240249959	RMNNMR66T63E038H	ROMANAZZI ANNA MARIA	U.P.A. Bari	
3651	64240746244	RMNNNC75P26F784A	ROMANAZZI ANTONIO COSIMO	U.P.A. Taranto	11.1
3652	64240247797	RMNRTR43D27H096C	ROMANAZZI ARTURO	U.P.A. Bari	11.1
3653	64240638573	RMNFNC42H05F784R	ROMANAZZI FRANCESCO	U.P.A. Taranto	
3654	64240526752	RMNGLR79M10E038K	ROMANAZZI GIANLORENZO	U.P.A. Bari	11.1
3655	64240592457	RMNRFL62C17H096X	ROMANAZZI RAFFAELE	U.P.A. Bari	
3656	64240901443	RMNRCC47E08H643L	ROMANAZZI ROCCO	U.P.A. Taranto	
3657	64240571089	RMNRSO81R45F784L	ROMANAZZI ROSA	U.P.A. Taranto	
3658	64240250585	RMNSFN70S25H096E	ROMANAZZI SERAFINO	U.P.A. Bari	
3659	64240901310	RMNVNT75R26H643Y	ROMANAZZI VITANTONIO	U.P.A. Taranto	
3660	64240680864	RMNVTR77A43H643F	ROMANAZZI VITTORIA	U.P.A. Taranto	
3661	64240657490	RMNGRZ73D70E986G	ROMANELLI GRAZIA	U.P.A. Taranto	
3662	64240473328	RMNGPP42A24L858L	ROMANO GIUSEPPE	U.P.A. Foggia	
3663	64240648127	RMNSLL47A63H645M	ROMANO ISABELLA ANNA	U.P.A. Bari	
3664	64240171542	RMNRFL87B12A048H	ROMANO RAFFAELE	U.P.A. Taranto	
3665	64240326997	RMNRSN69B62H793B	ROMANO ROSSANA	U.P.A. Lecce	
3666	64240684908	RSOCNA59S07A669W	ROSA CANIO	U.P.A. Brindisi	
3667	64240764932	RSTTRS68M42G187K	ROSATO TERESA	U.P.A. Brindisi	
3668	64240229993	RSLNGL76H64B619G	ROSELLI ANGELA	U.P.A. Bari	11.1
3669	64240677647	RSSFNC52D55A892I	ROSSANO FRANCESCA	U.P.A. Bari	
3670	64240222485	RSSLSS91H43B180J	ROSSETTI ALESSIA	U.P.A. Taranto	
3671	64240827879	RSSNLN38A61F152B	ROSSETTI ANGELA ANTONIA	U.P.A. Brindisi	
3672	64240547097	RTLSCR47D03F842E	ROTELLI OSCAR	U.P.A. Taranto	
3673	64240385928	RTNLBT54E68A546E	ROTINO ELISABETTA MARIA	U.P.A. Lecce	
3674	64240584082	RTNGRZ63E64A881Z	ROTONDA GRAZIA	U.P.A. Foggia	
3675	64240508529	RBRFNC71B11E223D	RUBERTIS FRANCESCO	U.P.A. Bari	11.1
3676	64240509642	RBRGTN68M16A662D	RUBERTIS GAETANO	U.P.A. Bari	11.1
3677	64240453833	RBRMHL61A31L220S	RUBERTIS MICHELE	U.P.A. Bari	
3678	64240447785	RBRTRS46D48H926W	RUBERTO TERESA	U.P.A. Foggia	
3679	64240451456	RBCFNC52H03F101H	RUBICHI FRANCESCO	U.P.A. Lecce	
3680	64240756425	RBCSMN91R14E506F	RUBICHI SIMONE	U.P.A. Lecce	
3681	64240374575	RBLVCN71H04D643V	RUBILLO VINCENZO	U.P.A. Foggia	11.1
3682	64240174322	RBNDMN48A09L109E	RUBINI DAMIANO	U.P.A. Bari	

3683	64240174462	RBNFNC45R25L109V	RUBINI FRANCESCO	U.P.A. Bari	
3684	64240501847	RBNNGL65L23F152M	RUBINO ANGELO	U.P.A. Brindisi	
3685	64240252094	RBNFNC51S53E471K	RUBINO FRANCESCA	U.P.A. Brindisi	
3686	64240310256	RBNGPP70D23F152X	RUBINO GIUSEPPE	U.P.A. Brindisi	
3687	64240579504	RBNLRA89R49H096L	RUBINO LAURA	U.P.A. Brindisi	
3688	64240349940	RCCDNC86T09L109C	RUCCIA DOMENICO	U.P.A. Bari	
3689	64240587028	RGGMHL75R58E506Z	RUGGE MICHELA	U.P.A. Lecce	
3690	64240915476	RGGRSO53E47L776M	RUGGE ROSA	U.P.A. Lecce	
3691	64240583753	RGGSCC75H10L418F	RUGGIERI EUSTACCHIO	U.P.A. Taranto	
3692	64240862603	RGGRNN91T69F915A	RUGGIERO ARIANNA	U.P.A. Bari	11.1
3693	64240236584	RGGMRA73T11L109M	RUGGIERO MARIO	U.P.A. Bari	
3694	64240545422	RGGMRZ60L14A662Z	RUGGIERO MAURIZIO	U.P.A. Bari	
3695	64240606588	RGGNCL67R21L109S	RUGGIERO NICOLA	U.P.A. Bari	
3696	64240225579	RMMRFL70B04L273F	RUMMO RAFFAELE	U.P.A. Foggia	11.1
3697	64240906780	RSCNCL78H53L407V	RUSCICA NICOLE	U.P.A. Lecce	
3698	64240522801	RSCRMN75H10A785C	RUSCIGNO ERASMINO	U.P.A. Bari	
3699	64240208815	RSSDNC36L29B829Q	RUSSI DOMENICO	U.P.A. Foggia	
3700	64240032827	RSSGNR66L23F052B	RUSSI GENNARO	U.P.A. Taranto	
3701	64240629267	RSSMRA44D53B829D	RUSSI MARIA	U.P.A. Foggia	
3702	64240629499	RSSMTT60A31H926R	RUSSI MATTEO	U.P.A. Foggia	
3703	64240601514	RSSMHL75P65H926L	RUSSI MICHELA PIA	U.P.A. Foggia	
3704	64240278651	RSSMHL91M24H926S	RUSSI MICHELE	U.P.A. Foggia	
3705	64240377479	RSSPLG79L08I158O	RUSSI PIERLUIGI	U.P.A. Foggia	11.1
3706	64240595435	RSSSNT78P11H926N	RUSSI SANTE	U.P.A. Foggia	
3707	64240477345	RSSSRG72P09E036G	RUSSI SERGIO	U.P.A. Taranto	
3708	64240226312	RSSCCT51B51C514E	RUSSO CONCETTA	U.P.A. Foggia	
3709	64240570099	RSSDNC76D27C514H	RUSSO DOMENICO	U.P.A. Foggia	11.1
3710	64240376901	RSSDNC77L20C514P	RUSSO DOMENICO	U.P.A. Foggia	
3711	64240662862	RSSDNC69B15E036U	RUSSO DOMENICO	U.P.A. Taranto	
3712	64240053435	RSSGTN81T15G009R	RUSSO GAETANO	U.P.A. Foggia	
3713	64240651204	RSSGNN76E18L113S	RUSSO GIOVANNI	U.P.A. Foggia	
3714	64240377396	RSSLRD33A20C514V	RUSSO LEONARDO	U.P.A. Foggia	
3715	64240642559	RSSLNT57E56E469V	RUSSO LICIA ANTONIETTA	U.P.A. Taranto	
3716	64240445821	RSSMTT60T02H926G	RUSSO MATTEO	U.P.A. Foggia	
3717	64240609558	RSSMHL84L29C136S	RUSSO MICHELE	U.P.A. Taranto	
3718	64240559472	RSSMHL48T14A669F	RUSSO MICHELE	U.P.A. Foggia	11.1
3719	64240279659	RSSMLL65S47G702Q	RUSSO MIRELLA	U.P.A. Brindisi	
3720	64240680716	RSSRCC60E21I962Y	RUSSO ROCCO	U.P.A. Foggia	
3721	64240622155	RSSVCN58H29H926B	RUSSO VINCENZO	U.P.A. Foggia	

3722	64240602454	RTHLSB55P46Z112J	RUTHER ELKE ISABELLA	U.P.A. Taranto	
3723	64240376638	RTGNTN68A02A048F	RUTIGLIANO ANTONIO	U.P.A. Bari	11.1
3724	64240469383	03532110362	RW S.R.L.	U.P.A. Taranto	
3725	64240394938	00406840710	S. ROCCO SOC. COOP. AGRICOLA A R.L.	U.P.A. Foggia	
3726	64240766762	02805960735	S.A.M. SOCIETA' AGRICOLA MONTECAMPLO S.R.L.	U.P.A. Taranto	11.1
3727	64240679056	03614900656	S.FERDINANDO SOCIETA' COOPERATIVA A R.L.	U.P.A. Foggia	
3728	64240638888	00192080711	S.I.A.D. - SOC. IND. AGR. DAUNA SRL	U.P.A. Foggia	
3729	64240640678	01590290712	S.I.O. SOCIETA' ITALIANA OLEARIA S.P.A.	U.P.A. Foggia	
3730	64240592879	03389260716	S.P.Q.T. SOCIETA' AGRICOLAS.R.L. A SOCIO UNICO	U.P.A. Foggia	
3731	64240561353	07008050721	S.S. AGR. "FORNISONE" DEI F.LLI VINCENZO E DARIO DEL VECCHIO	U.P.A. Bari	11.1
3732	64240331047	03431170715	S.S. F.LLI CARRINO	U.P.A. Foggia	
3733	64240315255	07011740722	S.S. F.LLI COLASUONNO	U.P.A. Bari	
3734	64240164919	SBTGNN56B01D508Q	SABATELLI GIOVANNI	U.P.A. Brindisi	
3735	64240207072	SBTGPP39H05D508C	SABATELLI GIUSEPPE	U.P.A. Brindisi	
3736	64240449823	SBTGPP74R56C975N	SABATELLI GIUSEPPINA	U.P.A. Bari	
3737	64240866265	SBTMCL77P58H096I	SABATO IMMACOLATA	U.P.A. Bari	
3738	64240506390	SBTVLR84H47H096G	SABATO VITA LAURA	U.P.A. Taranto	
3739	64240418166	SBBMCL60C53G098E	SABBA IMMACOLATA	U.P.A. Brindisi	
3740	64240147948	SCCNGL79H27C975H	SACCHETTI ANGELO	U.P.A. Bari	
3741	64240608121	SCCMDL85A62G482J	SACCIA MADDALENA	U.P.A. Foggia	
3742	64240324844	SCCLSN81H47A662J	SACCO ALESSANDRA	U.P.A. Bari	
3743	64240331831	SCCMRS30C51B829N	SACCO MARIA ROSA	U.P.A. Foggia	
3744	64240576609	SCCMRS38M49B829C	SACCO MARIA ROSA	U.P.A. Foggia	
3745	64240791778	SCCMRS42D48B829L	SACCO MARIA ROSA	U.P.A. Foggia	
3746	64240684676	SCCMVT71A50B829Y	SACCO MARIA VITTORIA	U.P.A. Foggia	
3747	64240927067	SCCMTT85R29L273T	SACCO MATTEO	U.P.A. Foggia	
3748	64240396958	SCCGPP40H22A285Y	SACCOTELLI GIUSEPPE	U.P.A. Foggia	
3749	64240357158	SGGDNI63D01E332E	SAGGESE DINO	U.P.A. Foggia	
3750	64240212676	SGGMTT48M02B357S	SAGGESE MATTEO	U.P.A. Foggia	
3751	64240322202	SLMGPP89T02F915W	SALAMIDA GIUSEPPE	U.P.A. Taranto	
3752	64240693040	SLMMTN51H54E986R	SALAMIDA MARTINA COMASIA	U.P.A. Taranto	
3753	64240782447	SLRGFR54E06B086D	SALERNO GIANFRANCO	U.P.A. Lecce	
3754	64240693883	SLRSFN70P52C424X	SALERNO STEFANIA	U.P.A. Brindisi	
3755	64240216339	SLMLGU70M19F839K	SALOMONE LUIGI	U.P.A. Brindisi	
3756	64240765483	SLNCLD49B13H926T	SALONNA CATALDO	U.P.A. Brindisi	
3757	64240511895	SLVGPP45H06L472F	SALVATORE GIUSEPPE	U.P.A. Bari	
3758	64240485736	SLVLZS48A42H645V	SALVATORELLI LETIZIA AUSILIA	U.P.A. Taranto	
3759	64240818654	04291530758	SAMALI S.S. SOCIETA' AGRICOLA	U.P.A. Lecce	
3760	64240473112	SMMNZC64T23E995N	SAMMARCO NOVIZIO COSIMO	U.P.A. Taranto	

3761	64240569356	SMMPRN55H55B180L	SAMMARCO PIERINA	U.P.A. Lecce	
3762	64240927604	SMPPRZ75P42E205B	SAMPAOLO PATRIZIA	U.P.A. Bari	
3763	64240631693	01235490743	SAN BERNARDO SOC.COOP. AGRICOLA A R.L.	U.P.A. Brindisi	
3764	64240250155	04938290725	SAN DOMENICO S.N.C. DI FILIPPO MANCINO & C.	U.P.A. Bari	
3765	64240350211	12836031000	SAN NICOLA VARANO SOCIETA' AGRICOLA SRL	U.P.A. Foggia	
3766	64240472627	SNRCSM75C28A048B	SANARICO COSIMO	U.P.A. Taranto	
3767	64240340576	SNSLDA48A10L280W	SANASI ALDO	U.P.A. Brindisi	
3768	64240295416	SNSNLN76P51B180E	SANASI ANGELA ANTONELLA	U.P.A. Brindisi	
3769	64240598744	SNSNNA55S60L280C	SANASI ANNA	U.P.A. Brindisi	
3770	64240343315	SNSCMS45C13L280X	SANASI COSIMO SALVATORE	U.P.A. Brindisi	11.1
3771	64240486957	SNSGPP60C14D422G	SANASI GIUSEPPE SALVATORE	U.P.A. Taranto	
3772	64240599163	SNSMFN52A56L280G	SANASI MARIA FONTANA	U.P.A. Brindisi	
3773	64240238788	SNSRFL79M19D761O	SANASI RAFFAELE	U.P.A. Brindisi	
3774	64240696431	SNFMRA55H07C351U	SANFILIPPO MARIO	U.P.A. Taranto	
3775	64240605440	SNGLCU47P55E036G	SANGIORGIO LUCIA	U.P.A. Taranto	
3776	64240524088	SNNNNA50T61E036E	SANNELLI ANNA	U.P.A. Taranto	11.1
3777	64240840427	SNNGPP52L31F220A	SANNELLI GIUSEPPE	U.P.A. Bari	
3778	64240226940	SNSRCC66S15C514D	SANSONE ROCCO	U.P.A. Foggia	
3779	64240139127	SNSNTN44C23E506G	SANSONETTI ANTONIO	U.P.A. Lecce	
3780	64240468666	SNSCLD72C70E995V	SANSONETTI CLAUDIA	U.P.A. Taranto	
3781	64240220414	SNSLRD49A18I072P	SANSONETTI LEONARDO	U.P.A. Foggia	
3782	64240905444	SNSRZO82P14D862C	SANSONETTI ORAZIO	U.P.A. Lecce	
3783	64240379590	04271190755	SANTA CROCE SOCIETA' COOPERATIVA AGRICOLA	U.P.A. Lecce	
3784	64240653861	02122890748	SANTA VIGILIA SOCIETA' AGRICOLA S.R.L.	U.P.A. Brindisi	
3785	64240469615	SNTCCL78S57A225G	SANTACROCE CECILIA	U.P.A. Bari	
3786	64240712147	SNTGNN73M15D643D	SANTACROCE GIOVANNI	U.P.A. Foggia	
3787	64240648432	SNTPQL76C17D643Q	SANTACROCE PASQUALE	U.P.A. Foggia	
3788	64240782587	04706690759	SANT'ANDREA SOC.AGRICOLA SRLS	U.P.A. Lecce	
3789	64240709184	SNTSTR61C66E036X	SANTANTONIO ESTER	U.P.A. Taranto	
3790	64240450920	SNTVTI52B26E038L	SANTOIEMMA VITO	U.P.A. Bari	
3791	64240219655	SNTMLN58T48G125R	SANTOLUPO MARIA LEONARDA	U.P.A. Foggia	
3792	64240295879	SNTNMR59H59C424S	SANTORO ANNA MARIA	U.P.A. Brindisi	
3793	64240280293	SNTRNG54P14E036F	SANTORO ARCANGELO	U.P.A. Taranto	
3794	64240657862	SNTCRL63B24E986H	SANTORO CARLO	U.P.A. Taranto	
3795	64240392122	SNTCCT50H65H882X	SANTORO CONCETTA	U.P.A. Taranto	
3796	64240627899	SNTCSM55A07I066B	SANTORO COSIMO	U.P.A. Brindisi	
3797	64240702312	SNTCSM73L07E986Y	SANTORO COSIMO	U.P.A. Brindisi	11.1
3798	64240574349	SNTLRM64T67I066A	SANTORO ELEONORA MARIA	U.P.A. Brindisi	
3799	64240260592	SNTFNC40P11I396O	SANTORO FRANCESCO	U.P.A. Brindisi	

3800	64240635793	SNTLGU57M12F101E	SANTORO LUIGI	U.P.A. Lecce	
3801	64240161097	SNTMCM74B11Z133V	SANTORO MARCO EMILIO	U.P.A. Brindisi	
3802	64240726014	SNTMVT58B06I045M	SANTORO MARIO VITO CATALDO	U.P.A. Brindisi	11.1
3803	64240692125	SNTQRC71E01E986K	SANTORO QUIRICO	U.P.A. Brindisi	
3804	64240512471	SNTRFL71D59L858D	SANTORO RAFFAELLA	U.P.A. Foggia	
3805	64240261228	SNTRSO88T61E205V	SANTORO ROSA	U.P.A. Taranto	
3806	64240760500	SNTSVV89S43C741G	SANTORO SILVIA VALENTINA	U.P.A. Brindisi	
3807	64240187746	SNTVCN60D05E036G	SANTORO VINCENZO	U.P.A. Taranto	
3808	64240391389	SNTVTI48H21E036L	SANTORO VITO	U.P.A. Taranto	
3809	64240444147	SNTGFR71R01L049I	SANTOVITO GOFFREDO	U.P.A. Taranto	
3810	64240291498	SNZDRN49E21E506D	SANZONE ADRIANO	U.P.A. Foggia	
3811	64240521746	SPNFMN68D56H096J	SAPONARI FILOMENA	U.P.A. Bari	
3812	64240694097	SPNNNP59S22E882Q	SAPONARO ANTONIO PIETRO	U.P.A. Taranto	
3813	64240200184	SPNMTT58A21E885E	SAPONE MATTEO	U.P.A. Foggia	
3814	64240492773	SPNVCN83D29I330B	SAPONIERI VINCENZO	U.P.A. Bari	
3815	64240558219	SRCCMN51P30I907E	SARACENO CARMINE	U.P.A. Bari	
3816	64240905493	SRCCRL84E24I549O	SARACINO CARLO	U.P.A. Lecce	
3817	64240284592	SRCFNC88D62G751E	SARACINO FRANCESCA	U.P.A. Lecce	
3818	64240437497	SRCRFL76M31L049A	SARACINO RAFFAELE	U.P.A. Taranto	
3819	64240906244	06229760720	SARAGRICOLA SOCIETA' AGRICOLA SRL	U.P.A. Taranto	
3820	64240606943	SRCMRA70C53D883V	SARCINELLA MARIA	U.P.A. Lecce	
3821	64240571063	SRDMSM68B04C514Z	SARDONE MASSIMO	U.P.A. Foggia	
3822	64240048211	SRDPLA63P69A225T	SARDONE PAOLA	U.P.A. Bari	
3823	64240523221	SRDRFL59R10A225Z	SARDONE RAFFAELE	U.P.A. Bari	
3824	64240882734	SSSNRN64E45H926K	SASSANO INCORONATA PIA	U.P.A. Foggia	
3825	64240531273	SSSNMR76L53B619L	SASSI ANNAMARIA	U.P.A. Bari	
3826	64240841433	SSSGNR61B27F220D	SASSI GENNARO	U.P.A. Bari	11.1
3827	64240607552	SSSNLN50L08F784R	SASSO ANGELO ANTONIO	U.P.A. Taranto	
3828	64240596599	STLGNN57A27F376S	SATALINO GIOVANNI	U.P.A. Bari	
3829	64240258869	STNFNC72P61D705J	SATANASSI FRANCESCA	U.P.A. Taranto	
3830	64240230975	SVNDNF90R56H096G	SAVINO ADRIANA FILOMENA	U.P.A. Bari	11.1
3831	64240681300	SVNRNG64B64H985X	SAVINO ARCANGELA	U.P.A. Foggia	
3832	64240358453	SVNDMN89H10E223W	SAVINO DAMIANO	U.P.A. Bari	
3833	64240576260	SVNGLM70H01E223X	SAVINO GIROLAMO	U.P.A. Bari	
3834	64240351961	SVNGPP61C09E223H	SAVINO GIUSEPPE	U.P.A. Bari	
3835	64240220901	SVNMHL68P30E223L	SAVINO MICHELE	U.P.A. Bari	
3836	64240398426	SVNVCN71E55E223Z	SAVINO VINCENZA	U.P.A. Bari	
3837	64240573549	SVNVTI76C31E223P	SAVINO VITO	U.P.A. Bari	
3838	64240219820	SBNRFL61H10F052V	SBANO TAMBURRINO RAFFAELLO	U.P.A. Taranto	

3839	64240876090	SBLFMN60B44A893M	SBLENDORIO FILOMENA	U.P.A. Bari	
3840	64240359535	SCLGPP58D18A662M	SCALERA GIUSEPPE SABINO	U.P.A. Bari	
3841	64240519690	SCLMRA88A05D643E	SCALZULLO MARIO	U.P.A. Foggia	
3842	64240105870	SCMRCR79S13L328A	SCAMARCIO RICCARDO DARIO	U.P.A. Bari	
3843	64240714945	SCMRNN54S54F839R	SCAMARDELLA ROSANNA	U.P.A. Foggia	
3844	64240224721	SCNCML74E46Z133T	SCANNIFFIO CARMELA	U.P.A. Bari	
3845	64240674297	SCNCST66T59I054V	SCANZANO CELESTINA	U.P.A. Foggia	
3846	64240518254	SCNGPP67T03I158D	SCANZANO GIUSEPPE	U.P.A. Foggia	11.1
3847	64240878112	SCNRSN36S42B829X	SCANZANO ROSINA	U.P.A. Foggia	
3848	64240476032	SCRNTN42P64D508W	SCARAFILE ANTONIA	U.P.A. Brindisi	
3849	64240564845	SCRVTI51A01A893L	SCARAGGI VITO	U.P.A. Bari	
3850	64240633590	SCRRCC90M03I330H	SCARAMUZZI ROCCO	U.P.A. Bari	11.1
3851	64240476727	SCRNTN60C20B998F	SCARANGELLA ANTONIO	U.P.A. Bari	
3852	64240323184	SCRPTR71H16L220I	SCARANGELLA PIETRO	U.P.A. Bari	
3853	64240279170	SCRMFR60T67B829D	SCARANO MARIA FRANCESCA	U.P.A. Foggia	
3854	64240696399	SCRDNT76B20A662M	SCARASCIULLO DONATO	U.P.A. Bari	11.1
3855	64240891008	SCRFRC90R52D862F	SCARCIA FEDERICA	U.P.A. Lecce	
3856	64240671798	SCRCML76R14L049B	SCARCIGLIA CARMELO	U.P.A. Taranto	
3857	64240632709	SCRGNN50D27A514T	SCARCIGLIA GIOVANNI	U.P.A. Taranto	
3858	64240674271	SCRVNT80L69C741Z	SCARCIGLIA VALENTINA CHIARA	U.P.A. Taranto	
3859	64240484721	SCRLCU61D65F152L	SCARDICCHIO LUCIA	U.P.A. Taranto	
3860	64240549192	SCRFNT90B24E815F	SCARDINO FABIO ANTONIO	U.P.A. Lecce	
3861	64240697082	SCRSIA73B64A048O	SCARIMBOLO ISA	U.P.A. Bari	
3862	64240591608	SCRGTN88L17L328N	SCARINGELLA GAETANO	U.P.A. Bari	
3863	64240670824	SCRGTT65S63L064D	SCARLINO GIUDITTA	U.P.A. Lecce	
3864	64240291654	SCRCRN91L48F262L	SCAROLA CATERINA	U.P.A. Bari	
3865	64240274775	SCRVNT54C09E223N	SCAROLA VITANTONIO	U.P.A. Bari	
3866	64240127403	SCRRSO70A42C983A	SCARPA ROSA	U.P.A. Bari	11.1
3867	64240504171	SCZDNT70R27F152I	SCAZZI DONATO	U.P.A. Brindisi	
3868	64240571840	SCZPCR45S11I066B	SCAZZI PANCRAZIO	U.P.A. Lecce	
3869	64240862025	SCHNCL60R02E506Q	SCHETTINI NICOLA	U.P.A. Bari	
3870	64240508107	SCHSFN82R19A048U	SCHIAVARELLI STEFANO	U.P.A. Bari	
3871	64240523338	SCHNTN39P07I962R	SCHIAVONE ANTONIO	I.P.A. - FOGGIA	
3872	64240180493	SCHGRZ44T43D508N	SCHIAVONE GRAZIA	U.P.A. Brindisi	
3873	64240408753	02082820735	SCHIAVONE GROUP S.R.L.	I.P.A.- TARANTO	
3874	64240523478	SCHPLA43H20I962S	SCHIAVONE PAOLO	I.P.A. - FOGGIA	
3875	64240158606	SCHGCR44C22E882Q	SCHIAVONI GIANCARLO	U.P.A. Taranto	
3876	64240490983	SCHSFN53E49I467J	SCHIFONE STEFANIA ANNA MARIA	U.P.A. Taranto	
3877	64240599155	SCHRFL69P22A662C	SCHINAIA RAFFAELE	U.P.A. Bari	11.1

3878	64240873014	06992740727	SCHIRONE & SALATINO DI SCHIRONE MADDALENA E SALATINO MARIKA S.S	U.P.A. Taranto	
3879	64240490637	SCHCRL64C11D862G	SCHITO CARLO	U.P.A. Lecce	
3880	64240603635	SCCVNT78A10A048B	SCIACOVELLI VALENTINO	U.P.A. Bari	
3881	64240698726	SCCVNT61A50A883G	SCIACQUA VALENTINA	U.P.A. Foggia	
3882	64240507711	SCLNNT72M69I119I	SCIALO' ANTONIETTA	U.P.A. Brindisi	
3883	64240122347	SCNLRN85D17E472K	SCIANNAME' LIBERANTONIO	U.P.A. Foggia	11.1
3884	64240654026	SCRMGR67L42H926Q	SCIARRILLO MARIA-GRAZIA	U.P.A. Foggia	
3885	64240287215	SCSSFN54B04F220F	SCIASCIA STEFANO	U.P.A. Bari	
3886	64240160107	SCSVNT81D64A285Y	SCIASCIA VALENTINA	U.P.A. Bari	
3887	64240666749	SCVRNZ70R02E986I	SCIAVILLA ORONZO	U.P.A. Brindisi	11.1
3888	64240617783	SCLNNZ63E16L776N	SCIOLTI ANNUNZIO	U.P.A. Lecce	
3889	64240460481	SCRMSP64B51E885Z	SCIRCOLI MARIA SIPONTA	U.P.A. Foggia	
3890	64240363347	SCRNCL74S08H926S	SCIROCCO NICOLA	U.P.A. Foggia	
3891	64240363123	SCRNCL68R24I158V	SCIROCCO NICOLA	U.P.A. Foggia	
3892	64240909503	SCRPTR68D16B357O	SCIROCCO PIETRO	U.P.A. Foggia	
3893	64240220844	SCRMHL73M19I158Y	SCIROPPO MICHELE	U.P.A. Foggia	11.1
3894	64240537312	SCRLRZ65E65L858M	SCIRPOLI LUCREZIA	U.P.A. Foggia	
3895	64240122560	SCRPTR35A06L842F	SCIRPOLI PIETRO	U.P.A. Foggia	
3896	64240391827	SCSNMR52R41F376F	SCISCI ANNA MARIA	U.P.A. Brindisi	
3897	64240173589	SCSMRS63P69E469W	SCISCIO MARIA ROSARIA	U.P.A. Taranto	
3898	64240552857	SCSNLN66L29L842N	SCISCIO NICOLINO	U.P.A. Foggia	
3899	64240450367	SCLNGL79A13E223G	SCOLAMACCHIA ANGELO	U.P.A. Bari	
3900	64240691069	SCRMLC60A69E986B	SCRIMIERI MARIA LUCE	U.P.A. Taranto	
3901	64240113395	SCRDNT62B23A150S	SCROCCO DONATO	U.P.A. Foggia	11.1
3902	64240441036	SLVNLR63H07B923U	SELVAGGI ANGELO RAFFAELE	U.P.A. Bari	
3903	64240190971	SLVRFL77C26A225K	SELVAGGI RAFFAELE	U.P.A. Bari	
3904	64240455796	SLVMHL78E07A883C	SELVAROLO MICHELE	U.P.A. Bari	
3905	64240616561	SMRDNT41T71G187G	SEMERANO DONATA	U.P.A. Brindisi	
3906	64240681094	SMRNGL52H42G187N	SEMERARO ANGELA	U.P.A. Brindisi	
3907	64240689469	SMRGNN79M18F280Y	SEMERARO GIOVANNI	U.P.A. Taranto	
3908	64240109575	SMRMRA45M66D508K	SEMERARO MARIA	U.P.A. Brindisi	
3909	64240348330	SMRSNT47C07D508G	SEMERARO SANTE	U.P.A. Brindisi	
3910	64240587044	SRCGNN47M44L383X	SERACCA GUERRIERI GIOVANNA	U.P.A. Lecce	
3911	64240516498	SRCLGU80T03I119U	SERACCA GUERRIERI LUIGI	U.P.A. Brindisi	
3912	64240596508	SRCVNT49C12L383A	SERACCA GUERRIERI VITANTONIO	U.P.A. Lecce	11.1
3913	64240518080	SRCVTR84D68I119P	SERACCA GUERRIERI VITTORIA	U.P.A. Lecce	
3914	64240598041	SRNFNC62T02A225C	SERINI FRANCESCO	U.P.A. Bari	
3915	64240642344	SRNMHL58R28E469X	SERINI MICHELE	U.P.A. Taranto	
3916	64240548913	SRENNA56L51D171F	SERIO ANNA	U.P.A. Taranto	

3917	64240344669	SREGPP27C49E986W	SERIO GIUSEPPINA	U.P.A. Brindisi	
3918	64240522645	SREMGR77M41F915M	SERIO MARIA GRAZIA	U.P.A. Bari	
3919	64240495693	SRPNGL77P62E038G	SERIPANNI FIRULLI ANGELA	U.P.A. Taranto	
3920	64240691010	SRRLRD62H27E036F	SERRA LEONARDO	U.P.A. Taranto	
3921	64240530556	SRRMRS48A41E538G	SERRA MARIA ROSARIA	U.P.A. Lecce	
3922	64240184438	SRRMGR72E48H926V	SERRICCHIO MARIA GRAZIA ROSARIA	U.P.A. Foggia	
3923	64240289195	SRRNDR72A04H501T	SERRILLI ANDREA	U.P.A. Foggia	
3924	64240557195	SRRNMR74L55H501S	SERRILLI ANNA MARIA	U.P.A. Foggia	
3925	64240628046	SRRNTN79D59H501A	SERRILLI ANTONIA	U.P.A. Foggia	11.1
3926	64240556635	SRRPLR43D64H985A	SERRILLI PIA GLORIA ANNA	U.P.A. Foggia	
3927	64240583019	STTRSM72L14I330I	SETTE ERASMO	U.P.A. Bari	
3928	64240322368	STTPTR62R02I330K	SETTE PIETRO	U.P.A. Bari	
3929	64240851887	SVRVCN61M06E506F	SEVERI VINCENZO	U.P.A. Brindisi	
3930	64240220455	SFLMNT46E68E815C	SFILIGOI MARIA ANTONIETTA	U.P.A. Lecce	
3931	64240290201	07142130728	SFORZA & C SOC SEM AGR	U.P.A. Bari	11.1
3932	64240303962	SFRNGL88A20E223J	SFORZA ANGELO	U.P.A. Bari	
3933	64240338646	SFRDNC66C47L220M	SFORZA DOMENICA	U.P.A. Bari	11.1
3934	64240552352	SFRMNL61T05L220A	SFORZA EMANUELE	U.P.A. Bari	
3935	64240546529	SFRGPP44R20L220O	SFORZA GIUSEPPE	U.P.A. Bari	
3936	64240498200	SFRMRA56R51L220S	SFORZA MARIA	U.P.A. Bari	
3937	64240656427	SFRMHL74H11C983M	SFORZA MICHELE	U.P.A. Bari	11.1
3938	64240631164	06049220723	SFRANG SOCIETA' COOPERATIVA SOCIALE A R. L. ONLUS	U.P.A. Bari	11.1
3939	64240725909	SGRNTN65L03A285T	SGARAMELLA ANTONIO	U.P.A. Bari	
3940	64240861860	SGBLRT68D08H096H	SGOBBA ALBERTO	U.P.A. Bari	
3941	64240656187	SGRLRD63R06D508U	SGURA LEONARDO	U.P.A. Brindisi	
3942	64240100871	SCLRNI44C61G187O	SICILIA IRENE	U.P.A. Brindisi	
3943	64240281226	SCLVNI73L09A662I	SICILIANI IVANO	U.P.A. Bari	
3944	64240517959	SCLNTN73R28A893M	SICOLO ANTONIO	U.P.A. Bari	
3945	64240451605	SCLFNC67L08A893V	SICOLO FRANCESCO	U.P.A. Bari	11.1
3946	64240450821	SCLNLN81A29A893X	SICOLO NICOLINO ANTONIO	U.P.A. Bari	
3947	64240637286	SCNGRS60D24Z404M	SICONOLFI GENEROSO	U.P.A. Foggia	
3948	64240435913	SCRCMN60S22E979M	SICURO CARMINE	U.P.A. Lecce	
3949	64240327243	SCRFNN65B28E979Y	SICURO FERNANDO	U.P.A. Lecce	
3950	64240130662	SNINTN71S27I158J	SIENA ANTONIO	U.P.A. Foggia	11.1
3951	64240678769	SNINNG61S21H926C	SIENA ANTONIO GRAZIANO	U.P.A. Foggia	
3952	64240277612	SNIDNC60R21H926J	SIENA DOMENICO ANGELO	U.P.A. Foggia	
3953	64240467031	SNIFNC80R26H926E	SIENA FRANCESCO	U.P.A. Foggia	
3954	64240853206	SNIMHL62A01I158E	SIENA MICHELE	U.P.A. Foggia	11.1
3955	64240456810	SNINCL42C26H926V	SIENA NICOLA	U.P.A. Foggia	

3956	64240518437	SFNDNT80T03A893Y	SIFANNO DONATO	U.P.A. Bari	
3957	64240127601	SFNVCN88S03A893B	SIFANNO VINCENZO	U.P.A. Bari	
3958	64240354452	SLCRNG87C16E223G	SILECCHIA ARCANGELO GABRIELE	U.P.A. Bari	
3959	64240775078	SLVGRG49A26E036I	SILVANO GIORGIO	U.P.A. Taranto	
3960	64240224945	SLVVEA70C48H096K	SILVESTRI EVA	U.P.A. Bari	
3961	64240665840	SLVGVT60B10F784U	SILVESTRI GIANVITO	U.P.A. Taranto	
3962	64240258612	SLVGPP77B17H096B	SILVESTRI GIUSEPPE	U.P.A. Bari	
3963	64240864799	SLVMRA68A48H096C	SILVESTRI MARIA	U.P.A. Bari	11.1
3964	64240660064	SMNMRA48P49B180P	SIMEONE MARIA	U.P.A. Brindisi	
3965	64240682282	SMNVCN63S06E986U	SIMEONE VINCENZO	U.P.A. Taranto	
3966	64240303822	SMMDNC55M09F637I	SIMMARANO DOMENICO	U.P.A. Taranto	
3967	64240273264	SMNNNA80L44A225D	SIMONE ANNA	U.P.A. Bari	
3968	64240325783	SMNCMN64R12I549A	SIMONE COSIMO ANTONIO	U.P.A. Lecce	
3969	64240862876	SMNCST81A10H643D	SIMONE CRISTIAN	U.P.A. Bari	11.1
3970	64240113296	SMNPTR50T09B998G	SIMONE PIETRO	U.P.A. Bari	
3971	64240340063	SMNVTI74H14A662F	SIMONE VITO	U.P.A. Bari	11.1
3972	64240850491	SMNVTI72M04A048B	SIMONE VITO	U.P.A. Bari	
3973	64240538971	SMNFMN53B45B998H	SIMONETTI FILOMENA	U.P.A. Bari	11.1
3974	64240673042	SMNRSO66E62B998W	SIMONETTI ROSA	U.P.A. Bari	11.1
3975	64240495230	SNDRCD70R01C865S	SINDACO ROCCO DARIO	U.P.A. Lecce	
3976	64240677738	13214080155	SINERGY AZIENDA AGRICOLA SOCIETA SEMPLICE	U.P.A. Bari	
3977	64240674974	SNSFMN60H48F220L	SINISI FILOMENA	U.P.A. Bari	
3978	64240580635	SRRDNT85A07I330K	SIRRESSI DONATO	U.P.A. Bari	
3979	64240143723	SRSLSN63E59E882K	SIRSI ALESSANDRA	U.P.A. Taranto	
3980	64240844775	SSTMRA76E70C424W	SISTO MARIA	U.P.A. Taranto	
3981	64240322012	SSTNCL66R11F784M	SISTO NICOLA	U.P.A. Bari	
3982	64240660510	SSTRZO69H15E986T	SISTO ORAZIO	U.P.A. Brindisi	11.1
3983	64240464350	SSTVTI32P19A662R	SISTO VITO	U.P.A. Bari	
3984	64240524070	SMLVNC72T28E038W	SMALDINO VITO NICO DAVIDE	U.P.A. Bari	
3985	64240035200	06730310726	SOAMI SOCIETA' AGRICOLA A R.L.	U.P.A. Bari	
3986	64240550257	07051320724	SOC SEM AGR MONGELLI	U.P.A. Bari	
3987	64240358974	02664590730	SOC. AGR. CONOCCHIELLA DI QUARANTA A. E GIGANTIELLO M.	U.P.A. Taranto	
3988	64240175386	90195270732	SOC. AGR. L'OLPE DI MARCO DI GALIULO GIUSEPPE E SANTE	U.P.A. Taranto	
3989	64240512992	02803690730	SOC. AGR. NUOVA MONTEROTONDO S.R.L.	U.P.A. Taranto	
3990	64240709002	07588420724	SOC. AGR. ZACCAGNINO-GIULIENO SRL	U.P.A. Taranto	
3991	64240901765	02435050741	SOC. AGRICOLA SALONNA MICHELE S.R.L.	U.P.A. Brindisi	11.1
3992	64240655619	02192010748	SOC. AGRICOLA TORRE DEL DIAMANTE S.A.S. DI SAVARESE ANGELA MARIA E C.	U.P.A. Brindisi	
3993	64240782744	02559720756	SOC. COOP. AMRITA A R.L.	U.P.A. Lecce	
3994	64240696779	02953230758	SOC. COOP.VA AGRICOLA SANT' ANTONIO A R.L.	U.P.A. Lecce	

3995	64240515318	05890250722	SOC.AGR.CARNICELLI S.S.	U.P.A. Brindisi	
3996	64240094702	04064600713	SOC.AGR.TERRE DI PUGLIA BIO DI PICCOLELLI F.&C. SAS	U.P.A. Foggia	
3997	64240340154	06402690728	SOC.AGR.TORRE SPAGNOLA DI MIGLIONICO & C.SNC	U.P.A. Taranto	
3998	64240107884	01200620779	SOC.AGRICOLA ALBERI LIBERI S.R.L. - SOCIO UNICO	U.P.A. Bari	
3999	64240523809	07036330723	SOC.AGRICOLA F.LLI PETRONE S.S.	U.P.A. Bari	
4000	64240170528	03935980759	SOC.SEMPL.AZ.AGR.S.GIUSEPPE DA COPERTINO DI ROBERTO MELE	U.P.A. Lecce	
4001	64240448890	07005480723	SOC.SEMPLICE AGRICOLA DONNA MARIA ROSA DI ANNALIA GIANGASPERO & C	U.P.A. Bari	
4002	64240568119	02423830732	SOC.SEMPLICE DE MARINIS MARCO E GIANROCCO	U.P.A. Taranto	
4003	64240744199	SCCMHL61S19I054C	SOCCIO MICHELE	U.P.A. Foggia	11.1
4004	64240613485	06400870728	SOCIET? AGRICOLA ELAIA SRL	U.P.A. Bari	
4005	64240597902	02912660731	SOCIETA' AGRICOLA "DEMANI" SOCIETA' SEMPLICE	U.P.A. Taranto	11.1
4006	64240354536	04521710758	SOCIETA' AGRICOLA "LA LAZZARA" SOCIETA' SEMPLICE	U.P.A. Lecce	
4007	64240799383	02255010742	SOCIETA' AGRICOLA "LI MATONNI" S.A.S. DI SAMMARCO ASCANIO & C.	U.P.A. Brindisi	
4008	64240603916	02916120732	SOCIETA' AGRICOLA 106 A RESPONSABILITA' LIMITATA	U.P.A. Taranto	
4009	64240662839	04284990753	SOCIETA' AGRICOLA A.G.R.O. DI TARANTINI MARIAGIOVANNA E RUSSO GIUSEPPE S.S.	U.P.A. Lecce	
4010	64240591830	01621600749	SOCIETA' AGRICOLA A.MI.CA SOCIETA' IN ACCOMANDITA SEMPLICE	U.P.A. Brindisi	
4011	64240438495	07241220727	SOCIETA' AGRICOLA AGRI LAPOLLA S.R.L.	U.P.A. Bari	
4012	64240388161	02430340733	SOCIETA' AGRICOLA AGRI PERRONE S.R.L.	U.P.A. Taranto	
4013	64240536702	06396030725	SOCIETA' AGRICOLA AGRI.SE.RE. DI ACQUAVIVA SEBASTIANO E LAROSA ANDREA	U.P.A. Bari	
4014	64240642781	02553140738	SOCIETA' AGRICOLA AGRIQUALITY A R.L.	U.P.A. Taranto	
4015	64240139077	04311100756	SOCIETA' AGRICOLA AGRITAR S.S.	U.P.A. Lecce	
4016	64240429304	02285080731	SOCIETA' AGRICOLA ALEPPO DI COLANGELO GIUSEPPE S S	U.P.A. Taranto	
4017	64240672432	04309840751	SOCIETA' AGRICOLA ALONI S.S.	U.P.A. Lecce	11.1
4018	64240760625	02267220743	SOCIETA' AGRICOLA ANTICA MASSERIA LE LAMIE SOCIETA' SEMPLICE	U.P.A. Brindisi	
4019	64240409884	06991750727	SOCIETA' AGRICOLA ANTIGONE SOCIETA' SEMPLICE	U.P.A. Bari	11.1
4020	64240561585	06328910721	SOCIETA' AGRICOLA ARCOBALENO DI OSTUNI E ZILENI	U.P.A. Taranto	
4021	64240338844	05246420722	SOCIETA' AGRICOLA ARDITA -AGRI SAS DI ARMANDO DI TACCHIO & C.	U.P.A. Bari	11.1
4022	64240782926	04286690757	SOCIETA' AGRICOLA AVV.GIUSEPPE DE MATTEIS SNC	U.P.A. Lecce	
4023	64240688800	03694140710	SOCIETA AGRICOLA BASIACO S.S.	U.P.A. Foggia	
4024	64240449260	01167700721	SOCIETA' AGRICOLA BELLAVISTA DI LORUSSO LUIGI ED ENZA S.S.	U.P.A. Bari	
4025	64240600847	07274390728	SOCIETA' AGRICOLA BELLAVISTA S.S.	U.P.A. Bari	
4026	64240261590	07025100723	SOCIETA' AGRICOLA BIO FARMERS S.R.L	U.P.A. Bari	
4027	64240588851	07203170720	SOCIETA' AGRICOLA BIO&SISTO SOCIETA' SEMPLICE	U.P.A. Bari	11.1
4028	64240662979	03815060714	SOCIETA' AGRICOLA BIO2P - S.R.L.	U.P.A. Foggia	
4029	64240740981	03809940715	SOCIETA' AGRICOLA BIOMEDITERRANEA S.R.L.	U.P.A. Foggia	
4030	64240284188	03703600712	SOCIETA' AGRICOLA BIORUSSI S.N.C. DI RUSSI DOMENICO E RUSSI MARIA GIULIA	U.P.A. Foggia	
4031	64240400966	04394700753	SOCIETA' AGRICOLA CACALUPI CASTELLANA S.S.	U.P.A. Lecce	
4032	64240549028	02396910743	SOCIETA' AGRICOLA CANDIDO SRL	U.P.A. Brindisi	
4033	64240922993	02006410746	SOCIETA' AGRICOLA CASTELL FAVORITO - SOCIETA' SEMPLICE	U.P.A. Brindisi	

4034	64240072070	00100100742	SOCIETA' AGRICOLA CASTELLUCCIO SRL	U.P.A. Brindisi	
4035	64240214904	04274640756	SOCIETA' AGRICOLA CASTRIOTA SCANDERBEG	U.P.A. Lecce	
4036	64240222659	02894720735	SOCIETA' AGRICOLA CERFEDA DELL'ELBA S.R.L. UNIPERSONALE	U.P.A. Taranto	
4037	64240795670	02335440745	SOCIETA' AGRICOLA CHORA S.S. DI LAERA VINCENZO E CARAGNULO GIUSEPPE	U.P.A. Brindisi	11.1
4038	64240693511	02847790736	SOCIETA' AGRICOLA CICCARONE S.R.L.	U.P.A. Taranto	
4039	64240580163	07319930728	SOCIETA' AGRICOLA CICERONE DI MALLARDI DOMENICO & LOPANE MARIA	U.P.A. Bari	
4040	64240482790	07436110725	SOCIETA' AGRICOLA CIRILLO S.R.L.	U.P.A. Bari	
4041	64240516035	02790270736	SOCIETA' AGRICOLA CLEMENTE S. S.	U.P.A. Taranto	
4042	64240841698	04287920757	SOCIETA' AGRICOLA COSTANTINI S.R.L.	U.P.A. Lecce	
4043	64240454047	06427140725	SOCIETA' AGRICOLA COUNTRY LIFE DI PICCARRETA G. & C. SNC	U.P.A. Bari	11.1
4044	64240901138	02519750737	SOCIETA' AGRICOLA DAMIAL DI ANTONICELLI NUNZIO & C. S.A.S.	U.P.A. Taranto	
4045	64240276309	02746080734	SOCIETA' AGRICOLA DE PADOVA ANTONIO & FIGLI	U.P.A. Taranto	
4046	64240806568	02273400719	SOCIETA' AGRICOLA DE PALMA S.A.S. DI VINCI S.R.L. SEMPLIFICATA	U.P.A. Foggia	11.1
4047	64240116612	03032440715	SOCIETA' AGRICOLA DEL TAVOLIERE S.R.L. UNIPERSONALE	U.P.A. Foggia	
4048	64240683827	07315120720	SOCIETA' AGRICOLA DELL'AERA FILIPPO STEFANO S.A.S.	U.P.A. Bari	
4049	64240671137	03026170732	SOCIETA' AGRICOLA DELLE GRAVINE S.R.L.	U.P.A. Taranto	
4050	64240337648	02348920741	SOCIETA' AGRICOLA DEMAR S.R.L.	U.P.A. Brindisi	
4051	64240250437	06963690729	SOCIETA' AGRICOLA DI CIOCIA VITO & C. SNC	U.P.A. Bari	11.1
4052	64240275905	02787570734	SOCIETA' AGRICOLA DI NOI MARGHERITA & C. S.S.	U.P.A. Taranto	
4053	64240272878	02386590745	SOCIETA' AGRICOLA DOMIZIANO S.R.L.	U.P.A. Brindisi	11.1
4054	64240181756	03742030715	SOCIETA' AGRICOLA DONIGA SRL	U.P.A. Foggia	
4055	64240385597	06822500721	SOCIETA' AGRICOLA DRAGONE DI DRAGONE MICHELE & C. S.N.C.	U.P.A. Bari	
4056	64240698213	06356490729	SOCIETA' AGRICOLA D'URSO S.S.	U.P.A. Bari	
4057	64240575080	04060140714	SOCIETA' AGRICOLA ELLEEFFE S.S.	U.P.A. Foggia	11.1
4058	64240579447	00895870731	SOCIETA' AGRICOLA F.LLI CASSESE S.S.	U.P.A. Taranto	
4059	64240685087	07041840724	SOCIETA' AGRICOLA F.LLI CIRIELLO ADRIANO E FILIPPO SS	U.P.A. Bari	
4060	64240533402	02133680740	SOCIETA' AGRICOLA F.LLI CORRADO DI CORRADO COSIMO DAMIANO & C. S.S. AGRICOLA	U.P.A. Brindisi	
4061	64240705513	06546520724	SOCIETA' AGRICOLA F.LLI PETRERA S.S.	U.P.A. Taranto	
4062	64240439428	02565400732	SOCIETA' AGRICOLA F.LLI ROCHIRA S.S.	U.P.A. Taranto	
4063	64240544110	03384850719	SOCIETA' AGRICOLA F.LLI SPINA SRL	U.P.A. Foggia	
4064	64240656195	02472440748	SOCIETA' AGRICOLA F.LLI. CAFORIO SOCIETA' SEMPLICE	U.P.A. Brindisi	
4065	64240661419	07716080721	SOCIETA' AGRICOLA FIORE DI MANDORLO S.S.	U.P.A. Bari	
4066	64240623914	06592470725	SOCIETA' AGRICOLA FONTANARENA S.S.	U.P.A. Bari	
4067	64240487005	02107280741	SOCIETA' AGRICOLA FRATELLI SAVOIA DI SAVOIA GIORGIO S.S.	U.P.A. Brindisi	
4068	64240726329	02797660731	SOCIETA' AGRICOLA FRATELLI TERRUSI SOCIETA' SEMPLICE	U.P.A. Taranto	11.1
4069	64240283040	07006520725	SOCIETA' AGRICOLA FUCCI SOCIETA' SEMPLICE	U.P.A. Bari	11.1
4070	64240431748	06731421217	SOCIETA AGRICOLA FUTUR AGRI SRL	U.P.A. Lecce	
4071	64240907366	04231520752	SOCIETA' AGRICOLA G. CASTRIOTA SCANDERBEG S.S.	U.P.A. Lecce	
4072	64240536298	03015040730	SOCIETA' AGRICOLA G.COSTA SRL	U.P.A. Taranto	

4073	64240682332	02792580736	SOCIETA' AGRICOLA G.FARM DEI F.LLI GRECO S.S.	U.P.A. Taranto	
4074	64240078986	06855820723	SOCIETA' AGRICOLA GEDI SRL	U.P.A. Bari	
4075	64240637419	06999450726	SOCIETA' AGRICOLA GUGLIELMI SS	U.P.A. Bari	
4076	64240375192	02784060739	SOCIETA' AGRICOLA IACOBELLIS S.R.L.	U.P.A. Taranto	
4077	64240510442	02767830736	SOCIETA' AGRICOLA IL GIARDINO DEI SEMPLICI SRL	U.P.A. Taranto	
4078	64240747960	02418460735	SOCIETA' AGRICOLA JONICAGRUMI DEI F.LLI MANSUETO S.S.	U.P.A. Taranto	
4079	64240690087	03393270719	SOCIETA' AGRICOLA LA FARA S.R.L.	U.P.A. Foggia	11.1
4080	64240527594	03161900711	SOCIETA' AGRICOLA LA FARETRA S.A.S. DI GERARDO GIUSEPPE FARETRA	U.P.A. Foggia	
4081	64240607354	01336010291	SOCIETA' AGRICOLA LA GOCCIA S.R.L.	I.P.A. - FOGGIA	
4082	64240507356	02735550739	SOCIETA AGRICOLA LA SELVA SRL	U.P.A. Taranto	
4083	64240466553	02453490738	SOCIETA' AGRICOLA LE GROTTE DI SILENO	U.P.A. Taranto	
4084	64240480976	02993070735	SOCIETA' AGRICOLA LG FRUIT SOCIETA' SEMPLICE	U.P.A. Taranto	
4085	64240566071	06221950725	SOCIETA' AGRICOLA MACCHIE LAUDATI S.S.	U.P.A. Bari	
4086	64240398764	06998390725	SOCIETA' AGRICOLA MALCANGIO S.S.	U.P.A. Bari	
4087	64240665857	06602780725	SOCIETA' AGRICOLA MASSERIA DONNA GIULIA S.R.L. IN SIGLA SA MA DO GI S.R.L.	U.P.A. Bari	
4088	64240753422	02390190748	SOCIETA' AGRICOLA MASSERIA DONNA LUCREZIA SOCIETA' SEMPLICE	U.P.A. Brindisi	
4089	64240671327	02258740741	SOCIETA' AGRICOLA MASSERIA PALESI SRL	U.P.A. Brindisi	11.1
4090	64240642674	02312110741	SOCIETA' AGRICOLA MASSERIA PALMO S.R.L.	U.P.A. Brindisi	
4091	64240748083	02086620743	SOCIETA' AGRICOLA MELILLO SAS DI MELILLO G&C.	U.P.A. Brindisi	11.1
4092	64240848214	03904810755	SOCIETA' AGRICOLA MERICO MARIA ROSA DI CONSIGLIA, MARTA E VITO LISI	U.P.A. Lecce	
4093	64240248670	04418320265	SOCIETA' AGRICOLA MINOS S.S.	U.P.A. Bari	
4094	64240788840	02121420745	SOCIETA' AGRICOLA MOCCARI DEI F.LLI ABBRACCIAVENTO S.S.	U.P.A. Brindisi	11.1
4095	64240536975	07035480727	SOCIETA' AGRICOLA MONTEROTONDO VINI SS	U.P.A. Bari	
4096	64240694915	04076970716	SOCIETA' AGRICOLA NONNO GIOVANNI S.R.L.	U.P.A. Foggia	
4097	64240167029	02135300743	SOCIETA' AGRICOLA OLIVO DELLA FORTUNA DI GIACOVELLI MARIA CONCETTA & C. S.A.S.	U.P.A. Taranto	
4098	64240439667	07575370726	SOCIETA' AGRICOLA OLIVO' S.R.L.	U.P.A. Bari	
4099	64240199592	02558870735	SOCIETA' AGRICOLA OMNIAGRICOLA DI QUARANTA VALENTINA E COSIMO S.S.	U.P.A. Taranto	
4100	64240214011	02803060736	SOCIETA' AGRICOLA PARCO DI STALLA SOCIETA' SEMPLICE	U.P.A. Taranto	
4101	64240460614	05978660727	SOCIETA' AGRICOLA PIANO MANGIERI SAS	U.P.A. Bari	11.1
4102	64240290276	03905030759	SOCIETA AGRICOLA PICCOLA MASSERIA LI CURTI	U.P.A. Lecce	
4103	64240303657	06340640728	SOCIETA' AGRICOLA POLVANERA DI CASSANO FILIPPO E C. SOCIETA' SEMPLICE	U.P.A. Bari	11.1
4104	64240459301	06354070721	SOCIETA' AGRICOLA POLVERE DI ROSE S.S.	U.P.A. Bari	
4105	64240430153	03378090710	SOCIETA' AGRICOLA RAGUCCI S.R.L.	U.P.A. Foggia	
4106	64240715462	03751810718	SOCIETA' AGRICOLA RINALDI S.S.	U.P.A. Foggia	
4107	64240295689	03986300402	SOCIETA' AGRICOLA RIPRO-AVICOLA S.R.L. UNIPERSONALE	U.P.A. Foggia	
4108	64240758488	06175190724	SOCIETA' AGRICOLA S. AGATA SRL	U.P.A. Foggia	
4109	64240256160	02124260742	SOCIETA' AGRICOLA S.VIRGILIO S.R.L.	U.P.A. Brindisi	
4110	64240253720	02313420743	SOCIETA' AGRICOLA SALENTINA S.R.L.	U.P.A. Brindisi	

4111	64240327516	02882640739	SOCIETA' AGRICOLA SAN DONATO SRL	U.P.A. Taranto	
4112	64240437281	02938790736	SOCIETA' AGRICOLA SAVAGNANO S.S.	U.P.A. Taranto	
4113	64240521308	06348820728	SOCIETA' AGRICOLA SEMPLICE BACANO	U.P.A. Bari	
4114	64240271904	03717690717	SOCIETA' AGRICOLA SEMPLICE CAFIERO	U.P.A. Foggia	11.1
4115	64240310546	03815130715	SOCIETA' AGRICOLA SEMPLICE CALDARA DI GIULIANO ONOFRIO	U.P.A. Foggia	
4116	64240404661	03339050712	SOCIETA' AGRICOLA SEMPLICE CAMPAGNA	U.P.A. Foggia	
4117	64240715314	03497460711	SOCIETA' AGRICOLA SEMPLICE CARRILLO	U.P.A. Foggia	11.1
4118	64240606273	97391770159	SOCIETA' AGRICOLA SEMPLICE DI POZZI LUCA E BELLOLI PATRIZIA ANNUNZIATA MARIA	U.P.A. Lecce	
4119	64240566105	02422420733	SOCIETA' AGRICOLA SEMPLICE LE FRATTE DEI F.LLI D'ONGHIA ANTO	U.P.A. Taranto	
4120	64240172888	06350760721	SOCIETA' AGRICOLA SEMPLICE ROSSI	U.P.A. Bari	
4121	64240576989	06898090581	SOCIETA' AGRICOLA SOGIRO S.R.L.	U.P.A. Foggia	
4122	64240199360	02843410735	SOCIETA' AGRICOLA TARANTINI DI TARANTINI FRANCESCO E GIUSEPPE - SOCIETA' SEMPLICE	U.P.A. Taranto	
4123	64240476321	02349840757	SOCIETA' AGRICOLA TAURINO DONATO & TAURINO ROSARIA - SOCIETA' SEMPLICE	U.P.A. Lecce	
4124	64240704821	04080560719	SOCIETA' AGRICOLA TENUTA CASELLE	U.P.A. Foggia	11.1
4125	64240657326	04546450752	SOCIETA' AGRICOLA TENUTA ROCA NUOVA SRL	U.P.A. Lecce	
4126	64240444386	02942680733	SOCIETA' AGRICOLA TENUTA SAN PIETRO RESURGE S.S.	U.P.A. Taranto	
4127	64240520003	02938090731	SOCIETA' AGRICOLA TENUTA TUDISCO S.S.	U.P.A. Taranto	
4128	64240592887	02505210738	SOCIETA' AGRICOLA TENUTE DI EMERA S.R.L.	U.P.A. Taranto	
4129	64240259982	05736840728	SOCIETA' AGRICOLA TERMITITO DI POLIGNANO ELISABETTA & C.SAS	U.P.A. Bari	
4130	64240229225	07455140728	SOCIETA' AGRICOLA TERRA IMPERIALE S.R.L.	U.P.A. Bari	
4131	64240928164	03071580736	SOCIETA' AGRICOLA TERRE D'ARCHADIA S.S.	U.P.A. Taranto	11.1
4132	64240662649	07851850722	SOCIETA' AGRICOLA TORRE FERLIZZA S.S.	U.P.A. Bari	
4133	64240493011	90101150721	SOCIETA AGRICOLA TORRE GRANDE SS	U.P.A. Bari	11.1
4134	64240420709	07021880724	SOCIETA' AGRICOLA TORRE RIVERA - SOCIETA' A RESPONSABILITA' LIMITATA	U.P.A. Bari	
4135	64240439907	02559100736	SOCIETA' AGRICOLA TREMOLA DI BIANCO PAOLO E FRANCESCO S.S.	U.P.A. Taranto	
4136	64240462867	04622170753	SOCIETA' AGRICOLA TURI S.S.	U.P.A. Lecce	
4137	64240352191	07500890723	SOCIETA AGRICOLA UOVO FORTUNATO SRL	U.P.A. Bari	
4138	64240486221	03628630711	SOCIETA' AGRICOLA VALENTINO S.R.L.	U.P.A. Foggia	11.1
4139	64240258273	03727990719	SOCIETA' AGRICOLA VILLA UVA SRL	U.P.A. Foggia	
4140	64240866497	06341600721	SOCIETA' AGRICOLA VITIVINICOLA SALATINO S.S. DEI F.LLI SALATINO	U.P.A. Bari	
4141	64240179230	00936670728	SOCIETA' COOPERATIVA AGRICOLA CARMINE GIORGIO	U.P.A. Bari	
4142	64240889531	02506870738	SOCIETA' COOPERATIVA CANDELA	U.P.A. Taranto	
4143	64240537544	01991840743	SOCIETA' COOPERATIVA LA PETROSA	Ente Regione Puglia	
4144	64240421699	04757990728	SOCIETA' COOPERATIVA SOCIALE SOLIDARIETA' E LAVORO A R.L.	U.P.A. Bari	
4145	64240478517	03442920710	SOCIETA COOPERTATIVA AGRICOLA OLIVICOLA	U.P.A. Foggia	
4146	64240298592	02304580737	SOCIETA' SEMPLICE AGRICOLA "P.M." DI PASTORE E MARZIA	U.P.A. Taranto	
4147	64240717344	06531760723	SOCIETA' SEMPLICE AGRICOLA AGRIANOHA DI DEFLORIO PIETRO & C.	U.P.A. Bari	
4148	64240276960	05960700721	SOCIETA' SEMPLICE AGRICOLA FASOLI	U.P.A. Bari	

4149	64240783437	03986700759	SOCIETA' SEMPLICE AGRICOLA GERMANI COPPOLA	U.P.A. Lecce	
4150	64240706867	06295420720	SOCIETA' SEMPLICE AGRICOLA GIARDINO DI ANNA VENTRELLA & C	U.P.A. Bari	
4151	64240552063	02784040731	SOCIETA' SEMPLICE AGRICOLA GROTTAFORNARA DI DELPRE	U.P.A. Taranto	11.1
4152	64240709671	02453210748	SOCIETA SEMPLICE AGRICOLA LECCESE SOCIETA AGRICOLA	U.P.A. Brindisi	
4153	64240539904	07261050723	SOCIETA' SEMPLICE AGRICOLA POSTA CAMPANELLE	U.P.A. Bari	
4154	64240222956	90195080735	SOCIETA' SEMPLICE AGRICOLA TINTI BRUNETTA DEI F.LLI PUTIGNANO	U.P.A. Taranto	
4155	64240715983	02628200236	SOCIETA' SEMPLICE AGRICOLA TOMMASI VITICOLTORI	U.P.A. Taranto	
4156	64240271755	02404520716	SOCIETA' SEMPLICE L'AGRICOLA PAGLIONE DI ALBANO MARIA COSTANZA E FIGLI	U.P.A. Foggia	
4157	64240510699	02465450746	SOIETA' AGRICOLA OLERE S.A.S. DI GIULIA TIZI & C.	U.P.A. Brindisi	11.1
4158	64240670725	SLRCLM57C30H501U	SOLARO DEL BORGO CARLO MAURIZIO	U.P.A. Brindisi	
4159	64240697116	SLZPLG59M01A425F	SOLAZZO PIERLUIGI	U.P.A. Lecce	
4160	64240281978	01510340621	SOLE E SAPORI SOC.COOP.AGR.	U.P.A. Foggia	
4161	64240478673	00971190715	SOLE SUD DI TRAJA ANGELA & C. SAS	U.P.A. Foggia	
4162	64240705620	SLMMRA65A59A339J	SOLIMANDO MARIA	U.P.A. Foggia	11.1
4163	64240634101	SLLCSM71A26F152A	SOLLAZZO COSIMO	U.P.A. Brindisi	
4164	64240287595	SLLGNN72C42A225P	SOLLECITO GIOVANNA	U.P.A. Bari	
4165	64240392924	SLLVTI70C28E223B	SOLLECITO VITO	U.P.A. Bari	
4166	64240537437	SNTRCR75R04A285N	SONETTO RICCARDO	U.P.A. Bari	
4167	64240653374	SNTSBN80H04A285L	SONETTO SABINO	U.P.A. Bari	
4168	64240715017	SRGMHL47R09B104J	SORAGNESE MICHELE	U.P.A. Foggia	
4169	64240627345	SRGSTN47A44H501J	SORGONA' SANTINA	U.P.A. Foggia	11.1
4170	64240494688	SRNFNC51P27H643P	SORINO FRANCESCO	U.P.A. Bari	
4171	64240201208	SRRNGL48T08E036T	SORRENTI ANGELO	U.P.A. Taranto	
4172	64240518338	SRRRSO58C46B619H	SORRESSO ROSA	U.P.A. Bari	
4173	64240686473	03381410715	SOTTOLESTELLE SRL	U.P.A. Foggia	
4174	64240617726	SPDVNT76T10H096J	SPADA VITANTONIO	U.P.A. Bari	
4175	64240469961	SPDFNC84R10A662Q	SPADAFINA FRANCESCO	U.P.A. Bari	
4176	64240851861	SPGGNN64H07I950N	SPAGNA GIOVANNI GIORGIO	U.P.A. Lecce	
4177	64240574232	SPGMGR29E51I950T	SPAGNA MARIA GIORGINA	U.P.A. Lecce	
4178	64240292702	SPGLVN73S60H501F	SPAGNOLETTI ZEULI LAVINIA	U.P.A. Bari	
4179	64240634259	SPGPLG50B03A285J	SPAGNOLETTI-ZEULI PIERLUIGI	U.P.A. Bari	
4180	64240575304	SPGPCR51A23I066D	SPAGNOLO PANCRAZIO	U.P.A. Brindisi	
4181	64240756490	SPNCCT57R57F816H	SPANO CONCETTA	U.P.A. Lecce	
4182	64240162590	SPCNDR65H11D863M	SPECCHIA ANDREA	U.P.A. Lecce	
4183	64240297800	SPCNTN83D13E815Q	SPECCHIA ANTONIO	U.P.A. Lecce	
4184	64240679767	SPCTRS74H62F842D	SPECCHIA TERESA	U.P.A. Lecce	
4185	64240735577	SPCNNA67L57C514I	SPECCHIO ANNA	U.P.A. Foggia	
4186	64240594339	SPCDLN73E68D883N	SPECOLIZZI DANIELA ANNA	U.P.A. Lecce	
4187	64240287785	SPDRLT77D62H926F	SPEDICATO RIPALTA	U.P.A. Foggia	

4188	64240439188	SPRCLL61A59A669H	SPERA CAMILLA	U.P.A. Bari	
4189	64240552923	SPZMSM73H23L049N	SPEZIALE MASSIMO	U.P.A. Taranto	
4190	64240356911	SPCCML69M67C514X	SPICCIARIELLO CARMELA	U.P.A. Foggia	
4191	64240589743	SPNGTN68P27H749S	SPINELLI AGOSTINO COSIMO	U.P.A. Bari	11.1
4192	64240144622	SPNNCN61H50L571S	SPINELLI ANNA CONCETTA	U.P.A. Bari	
4193	64240230330	SPNDNC94S01A048D	SPINELLI DOMENICO BOSCO	U.P.A. Bari	11.1
4194	64240742938	SPNFNC54D14E038F	SPINELLI FRANCESCO	U.P.A. Bari	
4195	64240211751	SPNGPP76C18E038Q	SPINELLI GIUSEPPE	U.P.A. Bari	
4196	64240620530	SPNGPP85M26A662A	SPINELLI GIUSEPPE	U.P.A. Bari	
4197	64240225207	SPNLRD52P09E038F	SPINELLI LEONARDO	U.P.A. Bari	
4198	64240225405	SPNMCL46R21F915K	SPINELLI MARCELLO	U.P.A. Bari	
4199	64240771598	SPNMNN63C41L049A	SPINELLI MARIANNA	U.P.A. Lecce	
4200	64240247581	SPNMRA85R25H096Q	SPINELLI MARIO	U.P.A. Bari	
4201	64240790424	SPNNLM64A63C134T	SPINOSA ANGELA MARIA	U.P.A. Bari	
4202	64240173282	SPNNMR74M61A285K	SPIONE ANNA MARIA	U.P.A. Bari	
4203	64240218715	SPNCML77P49C136U	SPONTELLA CARMELA	U.P.A. Taranto	
4204	64240225876	SPRNMR68P47E038B	SPORTELLI ANNA MARIA	U.P.A. Bari	11.1
4205	64240676458	SPRGPP71P09E038Y	SPORTELLI GIUSEPPE	U.P.A. Bari	
4206	64240649695	SQRLRD46C11H926U	SQUARCELLA LEONARDO	U.P.A. Foggia	
4207	64240704037	SQCPTR62P07A225G	SQUICCIARINI PIETRO	U.P.A. Bari	
4208	64240679684	STFCLD69L16E469H	STAFFIERI CATALDO	U.P.A. Taranto	
4209	64240135760	STJFNC38B64D883Q	STAJANO FRANCESCA	U.P.A. Lecce	
4210	64240669545	STLBDT57A62L219C	STALLONE DESANTIS BENEDETTA	U.P.A. Bari	
4211	64240481669	STLFMN49E63E223Z	STALLONE FILOMENA	U.P.A. Bari	
4212	64240668349	STLSDR72S19D643D	STALLONE SANDRO	U.P.A. Foggia	
4213	64240152955	STMSFN76D63I119K	STAMERRA STEFANIA	U.P.A. Lecce	
4214	64240375168	STNRSO66R53E397Q	STANCO ROSA	U.P.A. Foggia	
4215	64240493086	STNFPP49M08A055S	STANGARONE FILIPPO	U.P.A. Bari	
4216	64240375382	STNPLN61B50I330U	STANO PAOLINA	U.P.A. Bari	
4217	64240661922	STSNDR75D04C107H	STASI ANDREA	U.P.A. Lecce	
4218	64240607156	STSNMR30P50C336E	STASI ANNA MARIA SILVANA	U.P.A. Lecce	11.1
4219	64240751913	STSGNN68P13E038N	STASI GIOVANNI	U.P.A. Bari	
4220	64240709663	STSVTI64C13E038P	STASI VITO	U.P.A. Taranto	
4221	64240545224	STSVTI43M11L220G	STASI VITO	U.P.A. Bari	
4222	64240347274	STSRVT58C43I330P	STASOLLA ROSA VITA	U.P.A. Bari	
4223	64240575064	STEGBT63H20Z404Q	STEA GIAN BATTISTA	U.P.A. Bari	
4224	64240139002	STFRRT79C13L419N	STEFANELLI ROBERTO	U.P.A. Lecce	
4225	64240458089	STFRCC77T19L419O	STEFANELLI ROCCO	U.P.A. Lecce	
4226	64240138202	STFDNC45T03B357E	STEFANIA DOMENICO	U.P.A. Foggia	

4227	64240338752	STNGNN82E24I549V	STENDARDO GIOVANNI	U.P.A. Lecce	11.1
4228	64240616074	STCNNL66M44D883N	STOCCO ANTONELLA	U.P.A. Lecce	
4229	64240331856	STDTRS68L53H985P	STODUTO TERESA	U.P.A. Foggia	
4230	64240223277	STRLRT85E17A883G	STORNELLI ALBERTO	U.P.A. Bari	
4231	64240328738	STRNCL87L14A883M	STORNELLI NICOLA	U.P.A. Bari	
4232	64240200630	STRGLL77H07E036L	STRADA GUGLIELMO	U.P.A. Taranto	
4233	64240174504	07001940720	SUBERITO SOCIETA' AGRICOLA DI ALESSANDRO E MARIAGRAZIA VOLPE SNC	U.P.A. Bari	
4234	64240548079	SMMNNA48H61G098U	SUMMA ANNA	U.P.A. Brindisi	
4235	64240569281	SMMFNC71D06H645S	SUMMO FRANCESCO	U.P.A. Bari	
4236	64240468245	SMMRRT75E12H645G	SUMMO ROBERTO	U.P.A. Bari	
4237	64240404877	SMMTMS71R08H645Z	SUMMO TOMMASO	U.P.A. Bari	
4238	64240693644	05017490722	SURACE CARNE S.R.L.	U.P.A. Bari	
4239	64240306783	SRGPQL86B18E205N	SURGO PASQUALE	U.P.A. Taranto	
4240	64240596813	SRNPQL81P05A285N	SURIANO PASQUALE-ALESSANDRO	U.P.A. Bari	
4241	64240525770	SRCGNN51S12A048Z	SURICO GIOVANNI DONATO FELICE	U.P.A. Bari	
4242	64240477519	SRCGPP84H24L049Q	SURICO GIUSEPPE	U.P.A. Taranto	
4243	64240318671	SRCNTR58T04A048Q	SURICO NESTORE ARCANGELO ORAZIO	U.P.A. Bari	
4244	64240285615	SSCMCL61C06A048T	SUSCA MARCELLO	U.P.A. Bari	
4245	64240828232	TFRNTN51L17D422S	TAFURI ANTONIO	U.P.A. Brindisi	
4246	64240191359	TGLLGU60M01D044Q	TAGLIAFERRO LUIGI	U.P.A. Lecce	
4247	64240682779	TGLNMR90M64E986S	TAGLIENTE ANNA MARIA	U.P.A. Taranto	
4248	64240618070	TGLGCM75H03F152E	TAGLIENTE GIACOMO	U.P.A. Brindisi	
4249	64240722856	TGLGCM82E16F152E	TAGLIENTE GIACOMO	I.P.A. - BRINDISI	
4250	64240775870	TGLMGS87D04C741E	TAGLIENTE MARIO GIUSEPPE	U.P.A. Brindisi	
4251	64240101689	TGLRNZ76M12G187I	TAGLIENTE ORONZO	U.P.A. Brindisi	
4252	64240905576	TLLCRL83D16G702T	TALLARIGO CARLO	U.P.A. Lecce	
4253	64240758157	TMBCNZ76C44E815V	TAMBORINO FRISARI CINZIA	U.P.A. Lecce	
4254	64240783593	TMBFNC80P02E815N	TAMBORINO FRISARI FRANCO	U.P.A. Lecce	
4255	64240640454	TMBGPP71T06L109Z	TAMBORRA GIUSEPPE	U.P.A. Bari	
4256	64240892790	TMBMRA38L03G187Z	TAMBORRINO MARIO	U.P.A. Brindisi	
4257	64240703880	TMMDNT33A49A566A	TAMMARO DONATA	U.P.A. Bari	
4258	64240901294	TNCNTN88H13H985R	TANCREDI ANTONIO	U.P.A. Foggia	
4259	64240765939	TNZBVN52E06G187O	TANZARELLA BONAVENTURA	U.P.A. Brindisi	
4260	64240621124	TNZRRT65C29L817I	TANZARELLA ROBERTO	U.P.A. Brindisi	
4261	64240222683	TNZFMN74C54D643Z	TANZI FILOMENA	U.P.A. Foggia	11.1
4262	64240254108	TRNNLR42C07L011B	TARANTINI ANGELO RAFFAELE	U.P.A. Lecce	
4263	64240219895	TRNFNC48H08L011O	TARANTINI FRANCO	U.P.A. Lecce	
4264	64240234746	TRNGPP60D22L049L	TARANTINI GIUSEPPE	U.P.A. Taranto	
4265	64240680039	TRNGPP53S18A662T	TARANTINI GIUSEPPE	U.P.A. Taranto	

4266	64240305298	TRNFNC75E30A893S	TARANTINO FRANCESCO	U.P.A. Bari	
4267	64240863916	TRNGFR53A05C978K	TARANTINO GIANFRANCO	U.P.A. Lecce	
4268	64240513602	TRNLRD48D02H985V	TARANTINO LEONARDO	U.P.A. Foggia	
4269	64240216974	TRSSCH56S07F052H	TARASCO EUSTACHIO	U.P.A. Taranto	
4270	64240200879	TRSVCN67D19F052T	TARASCO VINCENZO	U.P.A. Taranto	
4271	64240613063	TRNGNN62R08H926X	TARONNO GIOVANNI	U.P.A. Foggia	
4272	64240628442	TRRSMN81A58A662D	TARRICONE SIMONA	U.P.A. Bari	
4273	64240432274	TRLNTN71P07F923S	TARULLI ANTONIO	U.P.A. Taranto	
4274	64240464012	TRLPSQ48H68L220A	TARULLO PASQUA	U.P.A. Bari	
4275	64240370599	TRLRFL54C13L220V	TARULLO RAFFAELE	U.P.A. Bari	
4276	64240563581	TRLVRC70H05L220C	TARULLO VITO ROCCO	U.P.A. Bari	11.1
4277	64240389516	TSSFLV87H17A662F	TASSIELLI FLAVIO	U.P.A. Bari	
4278	64240389896	TSSGPP50R18I053A	TASSIELLI GIUSEPPE	U.P.A. Bari	
4279	64240828364	TTALNE46M59G187D	TATEO ELENA	U.P.A. Brindisi	11.1
4280	64240226189	TTAFMN49A50E038S	TATEO FILOMENA MARIA GRAZIA	U.P.A. Bari	
4281	64240226502	TTANLF55D02A662I	TATEO NATALE FRANCESCO	U.P.A. Bari	
4282	64240552089	TTASNL70B47A662R	TATO' SABINA ILARIA	U.P.A. Bari	
4283	64240538641	TTLFNC85R61A893H	TATOLI AUGUSTO FRANCESCA	U.P.A. Bari	
4284	64240668281	TTLMDA58P21E882O	TATULLO AMEDEO	U.P.A. Taranto	
4285	64240252557	TRNNTN54M26I066R	TAURINO ANTONIO	U.P.A. Lecce	
4286	64240219762	TRNDNT83T15B506Q	TAURINO DONATO	U.P.A. Lecce	
4287	64240200044	TRNGPP49C68H822A	TAURINO GIUSEPPA MARIA	U.P.A. Brindisi	
4288	64240615399	TRADMN69D11A149T	TAURO DAMIANO	U.P.A. Bari	
4289	64240405486	TRAFNC59T12A149W	TAURO FRANCESCO	U.P.A. Bari	
4290	64240479119	TVGCLD67T64Z102K	TAVAGLIONE CLAUDIA	U.P.A. Foggia	
4291	64240523601	TDSNTN53S13F842I	TEDESCO ANTONIO	U.P.A. Lecce	
4292	64240733978	TDSGPP60T25A662T	TEDESCO GIUSEPPE	U.P.A. Bari	
4293	64240733622	TDSPTR86E13A662N	TEDESCO PIETRO	U.P.A. Bari	
4294	64240443917	06345270729	TEDONE SOCIETA' SEMPLICE	U.P.A. Bari	
4295	64240291944	TMPFNC90T15L109H	TEMPESTA FRANCESCO	U.P.A. Bari	
4296	64240212346	TNCNTN66C06B357N	TENACE ANTONIO	U.P.A. Foggia	
4297	64240686259	02398730735	TENUTA ABBATE S.R.L.	U.P.A. Taranto	
4298	64240586947	03163120755	TENUTA CARADONNA SOCIETA' COOPERATIVA AGRICOLA	U.P.A. Lecce	
4299	64240327680	02215360740	TENUTA DESERTO DI DELFINO RICCARDO SOCIETA' SEMPLICE	U.P.A. Brindisi	
4300	64240319380	04275440156	TENUTA IL CEFALO S.S. DI LUISA MAZZOTTA E C.	U.P.A. Brindisi	
4301	64240669875	01452150749	TENUTA MONACELLE SRL	U.P.A. Bari	
4302	64240438396	04317930750	TENUTA MONTICELLI S.A.S. DI BOTTAZZO ANASTASIA & C. SOCIETA' AGRICOLA	U.P.A. Lecce	
4303	64240540597	03465100711	TENUTA RICCI SRL SOCIETA' AGRICOLA	U.P.A. Foggia	
4304	64240537650	06812130729	TENUTA SAN DOMENICO S.S. AGRICOLA DI CASAMASSIMA P. & CHIEPPA R.	U.P.A. Bari	

4305	64240668034	06287090721	TENUTE D'ONGHIA SOCIETA' AGRICOLA SEMPLICE	U.P.A. Bari	
4306	64240487021	04148680756	TERRA DEL SALENTO S.R.L. - SOCIETA' AGRICOLA	U.P.A. Lecce	
4307	64240580809	03694200712	TERRA MARANSA SOCIETA' AGRICOLA S.R.L.	U.P.A. Foggia	
4308	64240708459	TRRNSI46C55H793U	TERRAGNO INES	U.P.A. Lecce	
4309	64240127478	07592150721	TERRAVERDE SOCIETA' SEMPLICE AGRICOLA	U.P.A. Bari	
4310	64240537304	02197060748	TERRE DI PUGLIA LIBERA TERRA SOC. COOP	U.P.A. Brindisi	
4311	64240681524	03872760719	TERRE ITALIANE SOCIETA' AGRICOLA S.R.L.	U.P.A. Foggia	11.1
4312	64240674057	07832360726	TERRE SOLIDALI AGRO SOCIALE SOCIETA AGRICOLA	U.P.A. Bari	
4313	64240134748	04309430751	TERREAMARE SOCIETA' AGRICOLA	U.P.A. Lecce	
4314	64240584652	TRRNDR84B29D643V	TERRENZIO ANDREA	U.P.A. Foggia	
4315	64240586632	TRRLGV59H25D643N	TERRENZIO ELIGIO GIOVAN BATTISTA	U.P.A. Foggia	
4316	64240585667	TRRTMS62T21D643A	TERRENZIO TOMMASO	U.P.A. Foggia	
4317	64240415162	TRRGPP70C69A662I	TERRIBILE GIUSEPPINA	U.P.A. Lecce	
4318	64240677167	TRRDNT57A01C136S	TERRUSI DONATO	U.P.A. Taranto	
4319	64240614962	TRRDNT56R26E469J	TERRUSI DONATO	U.P.A. Taranto	
4320	64240521878	TRRGPR67D07F052X	TERRUSI GIAMPIERO VITO	U.P.A. Taranto	
4321	64240395836	TRRMGH76R49C136T	TERRUSI MARGHERITA	U.P.A. Taranto	
4322	64240522512	TRRSND59A08E469G	TERRUSI SIMONE DAVIDE	U.P.A. Taranto	
4323	64240677233	TRRVNT67H27C136V	TERRUSI VITO ANTONIO	U.P.A. Taranto	11.1
4324	64240172474	TRZNNL69D67H703B	TERZI ANTONELLA	U.P.A. Taranto	
4325	64240033957	TRZFBA80E28B619Q	TERZULLI FABIO	U.P.A. Bari	
4326	64240456430	TSTCRI79D12H645M	TESTINI CIRO	U.P.A. Bari	
4327	64240439576	TSTDNC72C60E223Q	TESTINI DOMENICA	U.P.A. Bari	
4328	64240515847	TSTDNT52R18E155X	TESTINI DONATO	U.P.A. Bari	
4329	64240174520	TSTLGU78D14A883M	TESTINI LUIGI	U.P.A. Bari	
4330	64240447009	TSTSVT75R14E223V	TESTINI SALVATORE	U.P.A. Bari	11.1
4331	64240633491	TSTSVT67C27A662J	TESTINI SALVATORE	U.P.A. Bari	
4332	64240682399	02930260738	TF S.S. DI FUSILLO ANGELA MARIA E TURNONE MARIA ANTONIA SOCIETA' AGRICOLA	U.P.A. Taranto	
4333	64240549044	03327020719	THEMA S.A.S. SOCIETA' AGRICOLA DI TEODORA BONINI	U.P.A. Foggia	
4334	64240227328	TNLRNN61P64F915Z	TINELLI ROSA ANNA	U.P.A. Bari	
4335	64240744868	TNLVTI64L21E038W	TINELLI VITO	U.P.A. Taranto	11.1
4336	64240319992	TSCSLL55B51A048N	TISCI ISABELLA	U.P.A. Bari	
4337	64240753570	TMONTN49B14B357F	TOMA ANTONIO	U.P.A. Foggia	11.1
4338	64240554861	TMNMHL62D07E223P	TOMANELLI MICHELE	U.P.A. Bari	
4339	64240559241	TMNVCN79H08A662R	TOMANELLI VINCENZO	U.P.A. Bari	
4340	64240234761	TMOPTR89M02A662E	TOMEO PIETRO	U.P.A. Bari	
4341	64240905626	TMMMLE57A44L049F	TOMMASI EMILIA	U.P.A. Lecce	
4342	64240706339	TMMPRZ60E53B413Q	TOMMASI PATRIZIA	U.P.A. Lecce	
4343	64240707022	TMMPNG67M30B413R	TOMMASI PIERANGELO	U.P.A. Lecce	

4344	64240905659	TMMVCN58L30L049T	TOMMASI VINCENZO GIOVANNI	U.P.A. Lecce	
4345	64240706123	TMMVCR63P03B413D	TOMMASI VITO CARLO	U.P.A. Lecce	
4346	64240851978	TNDDNC60M09M187U	TONDI DOMENICO PANTALEO	U.P.A. Lecce	11.1
4347	64240504817	TNDMCL39T55F152V	TONDI MARCELLA	U.P.A. Lecce	
4348	64240162624	TNDPMR68R06D862H	TONDI PAOLO MARCO	U.P.A. Lecce	
4349	64240708103	02935930723	TORMARESCA SOCIETA' AGRICOLA A R.L.	U.P.A. Brindisi	
4350	64240219549	TRNCSM63P16A185F	TORNESELLO COSIMO	U.P.A. Lecce	
4351	64240419941	03939130583	TORRE DI BOCCA SAS DI SPAGNOLETTI ZEULI NICOLA & C.	U.P.A. Bari	
4352	64240628251	03710120712	TORRE GUEVARA SOCIETA' COOPERATIVA AGRICOLA	U.P.A. Foggia	11.1
4353	64240824165	01425620521	TORRE OVO SOCIETA' AGRICOLA SRL	U.P.A. Lecce	
4354	64240040408	TRTNDR48T04A225M	TORTORELLI ANDREA	U.P.A. Bari	
4355	64240040531	TRTFNC80A25A225X	TORTORELLI FRANCESCO	U.P.A. Bari	
4356	64240040663	TRTLGU50R16A225S	TORTORELLI LUIGI	U.P.A. Bari	
4357	64240040762	TRTPLA87T55A662S	TORTORELLI PAOLA	U.P.A. Bari	
4358	64240040838	TRTRSO87T55A662Q	TORTORELLI ROSA	U.P.A. Bari	
4359	64240610796	TTOCML55E56A225M	TOTA CARMELA	U.P.A. Bari	
4360	64240906293	TTOMHL96H15C983Y	TOTA MICHELE	U.P.A. Bari	
4361	64240702742	TTRLRD91C29E885B	TOTARO LEONARDO	U.P.A. Foggia	
4362	64240609103	TTRMTT47E19E885V	TOTARO MATTEO	U.P.A. Foggia	
4363	64240595468	TTRMHL30B12E885I	TOTARO MICHELE	U.P.A. Foggia	
4364	64240394326	TTRVCN63C05L011Z	TOTARO VINCENZO	U.P.A. Lecce	
4365	64240715702	TZZFNC45L20A463C	TOZZA FRANCESCO	U.P.A. Foggia	
4366	64240700571	TZZGNN59L11D643B	TOZZI GIOVANNI GIUSTINIANO ANTONIO	U.P.A. Foggia	
4367	64240604815	TZZTNN60S08G761H	TOZZI TONINO	U.P.A. Foggia	11.1
4368	64240360376	TRGMCL85R63A662P	TRAGNI IMMACOLATA	U.P.A. Bari	
4369	64240262291	TRSLSN47R10G131K	TRAISCI ALESSANDRO	U.P.A. Foggia	
4370	64240430310	TRCMLE48P45G131Y	TRECCA EMILIA	U.P.A. Foggia	
4371	64240295028	TRMNTN59S19L273T	TREMATORE ANTONIO	U.P.A. Foggia	
4372	64240905717	TRMCSM82S16B936I	TREMOLIZZO COSIMO	U.P.A. Lecce	
4373	64240905774	TRNDNT32C57B413R	TRENTA DONATA	U.P.A. Lecce	
4374	64240552139	TRNPTR48E10L776T	TRENTA PIETRO	U.P.A. Lecce	
4375	64240228367	TRNFNC50B59A662N	TRENTADUE FRANCESCA	U.P.A. Bari	
4376	64240491643	TRRTTV70D18A662H	TREROTOLI OTTAVIO	U.P.A. Bari	
4377	64240463360	TRRPPL40M14E223T	TREROTOLI POMPILIO	U.P.A. Bari	
4378	64240469474	TRCNTN83S15E223M	TRICARICO ANTONIO	U.P.A. Bari	11.1
4379	64240411690	TRCCLD54D12H645K	TRICARICO CATALDO	U.P.A. Bari	
4380	64240318473	TRCFNC78D15A662F	TRICARICO FRANCESCO	U.P.A. Bari	
4381	64240417671	TRCGPP88H08E223L	TRICARICO GIUSEPPE	U.P.A. Bari	
4382	64240558987	TRCGRZ46B51F220E	TRICARICO GRAZIA	U.P.A. Bari	

4383	64240330973	TRCLRT50A06F220M	TRICARICO LORETO	U.P.A. Bari	11.1
4384	64240316501	TRCMRC48B26A662O	TRICARICO MARCO	U.P.A. Bari	
4385	64240366779	TRCMLN62S52B162M	TRICARICO MARILENA	U.P.A. Bari	
4386	64240357794	TRCPQL66M27E223O	TRICARICO PASQUALE	U.P.A. Bari	
4387	64240503603	TRCPQL62M15A662N	TRICARICO PASQUALE	U.P.A. Bari	11.1
4388	64240511705	TRCRNG61D51F220Q	TRICARICO ROSANGELA	U.P.A. Bari	
4389	64240335287	TRNNTN59H17L280R	TRINCHERA ANTONIO	U.P.A. Brindisi	
4390	64240384590	TRNCNA53H19A662Y	TRIONE CANIO	U.P.A. Bari	
4391	64240512208	TRNCRG88D05A662K	TRIONE CESARE GIUSEPPINA CANIO	U.P.A. Foggia	
4392	64240207569	TRPNMR42C66H558H	TRIPODI ANNA MARIA	U.P.A. Taranto	
4393	64240703690	TRSGNN55C31E986A	TRISOLINI GIOVANNI	U.P.A. Taranto	
4394	64240439543	TRSVCN75M24F784Q	TRISOLINI VINCENZO PIO	U.P.A. Taranto	
4395	64240494035	TRSCSM51C30C514N	TRISTANO COSIMO	U.P.A. Foggia	
4396	64240456893	TRNMLE67M17H926S	TROIANO EMILIO	U.P.A. Foggia	
4397	64240062295	TRNGPP58B21G761X	TROIANO GIUSEPPE	U.P.A. Foggia	11.1
4398	64240741237	TRNMGV81B59H926I	TROIANO MARIA GIOVANNA	U.P.A. Foggia	
4399	64240527115	TRNPLN66P27F631T	TROIANO PAOLINO	U.P.A. Foggia	
4400	64240582128	TRNSNC94A48A662K	TROIANO SIMONA COSTANZA	U.P.A. Bari	11.1
4401	64240281176	TRMDNC74A21H926N	TROMBETTA DOMENICO	U.P.A. Foggia	
4402	64240579942	TRMGNN57E28B829Z	TROMBETTA GIOVANNI	U.P.A. Foggia	
4403	64240279774	TRMLGU67M26B829N	TROMBETTA LUIGI	U.P.A. Foggia	
4404	64240363610	TRMMTL53M15B829V	TROMBETTA MATTEO LUIGI	U.P.A. Foggia	
4405	64240524765	TRNPLA85T26C978S	TRONCI PAOLO	U.P.A. Lecce	
4406	64240436945	TRNFNC53A63E563I	TRONO FRANCESCA	U.P.A. Lecce	
4407	64240457297	TRTDNC65H07H926N	TROTTA DOMENICO	U.P.A. Foggia	
4408	64240457917	TRTDNC79E06H926J	TROTTA DOMENICO PIO	U.P.A. Foggia	
4409	64240651998	TRTGNN65R71E885H	TROTTA GIOVANNA	U.P.A. Foggia	
4410	64240449526	TRTLNZ51E28E885H	TROTTA LORENZO	I.P.A. - FOGGIA	
4411	64240467304	TRTLGU67T22E885W	TROTTA LUIGI	U.P.A. Foggia	
4412	64240323598	TRTMTT40C29F059D	TROTTA MATTEO	U.P.A. Foggia	
4413	64240678199	TRTMTT51M04F059H	TROTTA MATTEO	U.P.A. Foggia	
4414	64240320271	TRTRTI72B65A048Q	TROTTI RITA	U.P.A. Bari	
4415	64240531075	TRVFNN47P03F101G	TROVE' FERNANDO ANTONIO	U.P.A. Lecce	11.1
4416	64240551966	TRVCML81D68C136O	TROVISI CARMELA	U.P.A. Taranto	
4417	64240359758	TRCMLL47M62G187J	TRUCCHI MIRELLA	U.P.A. Brindisi	
4418	64240359188	TCCFLC58B53E469B	TUCCI FELICIA	U.P.A. Taranto	
4419	64240231775	TCCGPP62C45D643J	TUCCI GIUSEPPINA	U.P.A. Foggia	
4420	64240567236	TCCMCT47T47E469S	TUCCI MARIA CATERINA	U.P.A. Taranto	
4421	64240581591	TCCMHL60T24H501R	TUCCI MICHELE	U.P.A. Brindisi	

4422	64240715801	TCCPQL60R20D643E	TUCCI PASQUALE	U.P.A. Foggia	11.1
4423	64240572509	TFRCML78D46C514E	TUFARIELLO CARMELA	U.P.A. Foggia	
4424	64240572533	TRCGNN61M09H926T	TURCO GIOVANNI	U.P.A. Foggia	
4425	64240488987	TRCMNT70M67G131Y	TURCO MARIA ANTONIETTA	U.P.A. Foggia	11.1
4426	64240511341	TRCMHL56P01L383B	TURCO MICHELE LEONZIO	U.P.A. Lecce	
4427	64240630539	TRULGV54M01F101E	TURI ALDO GIOVANNI	U.P.A. Lecce	
4428	64240447348	TRUNTN76H18E506X	TURI ANTONIO	U.P.A. Lecce	
4429	64240202255	TRUNTN51S26F101F	TURI ANTONIO	U.P.A. Lecce	
4430	64240574653	TRUBRN48M61F101L	TURI BRUNA	U.P.A. Lecce	
4431	64240905816	TRUCLD64B29F101Z	TURI CLAUDIO	U.P.A. Lecce	
4432	64240453130	TRUMRZ51D15F101C	TURI MAURIZIO	U.P.A. Lecce	
4433	64240451803	TRUMLN86A50E506K	TURI MILENA	U.P.A. Lecce	
4434	64240842845	TRUVNT82A52E506P	TURI VALENTINA	U.P.A. Lecce	11.1
4435	64240654380	TRNNTN74B27E986X	TURNONE ANTONIO	U.P.A. Taranto	
4436	64240520540	TSNRFL49L48E332B	TUSINO RAFFAELA	U.P.A. Foggia	
4437	64240895769	TTNFNC57L15C134C	TUTINO FRANCESCO	U.P.A. Bari	11.1
4438	64240574919	07345940725	TYCHE DI RIZZO LUIGI E C. SOCIETA' SEMPLICE AGRICOLA	U.P.A. Bari	
4439	64240421210	BBRPTR55E07E155R	UBBRIACO PIETRO	U.P.A. Bari	
4440	64240444485	07754480726	ULIVETO SOCIETA' AGRICOLA A RESPONSABILITA' LIMITATA	U.P.A. Taranto	
4441	64240278875	RBNNTN69A14H926T	URBANO ANTONIO	U.P.A. Foggia	11.1
4442	64240626305	RBNBGI64L17H926J	URBANO BIAGIO	U.P.A. Foggia	
4443	64240457974	RBNGPP69D01H926Z	URBANO GIUSEPPE	U.P.A. Foggia	
4444	64240703708	RBNNCL65D22H926H	URBANO NICOLA	U.P.A. Foggia	
4445	64240467528	RBNNCL66P02D643M	URBANO NICOLA	U.P.A. Foggia	
4446	64240280806	RBNNCL67A12H926C	URBANO NICOLA	U.P.A. Foggia	
4447	64240467734	RBNRSO53C61H926O	URBANO ROSA	U.P.A. Foggia	
4448	64240422259	RSUNCL47R16H645U	URSI NICOLA	U.P.A. Bari	
4449	64240849584	RSTRLN89S41H501I	URSITTI ERMELINDA	U.P.A. Foggia	
4450	64240713061	RSUCRL65A11A944P	URSO CARLO	I.P.A. - BRINDISI	
4451	64240783924	RSUFNC91P05G751F	URSO FRANCESCO	U.P.A. Lecce	
4452	64240694584	VGLCSM71L30I467I	VAGALI COSIMO	U.P.A. Taranto	
4453	64240614210	VGLRNI76D60L419O	VAGLIO IRENE	U.P.A. Lecce	
4454	64240517066	VRALRM48H47F059Q	VAIRA LIBERA MARIA	U.P.A. Foggia	
4455	64240862496	VLNNGL60A01C134G	VALENTE ANGELO	U.P.A. Bari	
4456	64240122552	VLNNLN61B21C134Z	VALENTE ANGELO ANTONIO	U.P.A. Bari	
4457	64240504759	VLNFNC41D46E332T	VALENTE FRANCA	U.P.A. Foggia	
4458	64240588323	VLNGNN75S18I158K	VALENTE GIOVANNI	U.P.A. Foggia	
4459	64240765798	VLNLCU63R06L049Z	VALENTE LUCA	U.P.A. Brindisi	
4460	64240633434	VLNLGU42H28D422Z	VALENTE LUIGI	U.P.A. Brindisi	

4461	64240311270	VLNLGU88C42C514X	VALENTE LUIGIA	U.P.A. Foggia	
4462	64240862538	VLNMNG67L43C134A	VALENTE MARIA ANGELA	U.P.A. Bari	
4463	64240517249	VLNMRS36D51E332T	VALENTE MARIA ROSARIA	U.P.A. Foggia	
4464	64240665733	VLNMSP57L45E885J	VALENTE MARIA SIPONTINA	U.P.A. Foggia	
4465	64240411914	VLNNCL68A11E885J	VALENTE NICOLA	U.P.A. Foggia	
4466	64240655627	VLNRCC65D09C424F	VALENTE ROCCO	U.P.A. Brindisi	
4467	64240352662	VLNFNC56A31L049Y	VALENTINI FRANCESCO	U.P.A. Taranto	
4468	64240493300	VLNNGL86L46I330R	VALENTINO ANGELA	U.P.A. Bari	
4469	64240671848	VLNMLE75E06H096J	VALENZA EMILIO	U.P.A. Bari	
4470	64240320610	VLRDNC93A07A048Q	VALERIANO DOMENICO	U.P.A. Bari	
4471	64240703450	VLNSVT36B08F716C	VALIANI SALVATORE	U.P.A. Lecce	
4472	64240631461	VLLMHL58R05A285D	VALLARELLA MICHELE	U.P.A. Bari	
4473	64240633814	03331560718	VALLE DEI VENTI S.R.L. SOCIETA' AGRICOLA	U.P.A. Foggia	11.1
4474	64240379574	00278180732	VALLE RITA SOCIETA' SEMPLICE AGRICOLA DEL DOTT. EGIDIO LUNATI & C.	U.P.A. Taranto	
4475	64240621934	02463670741	VALLEGNA SOCIETA' AGRICOLA S.R.L.	I.P.A. - BRINDISI	11.1
4476	64240422564	VLPCLM64B19L219R	VALPERGA DI MASINO CARLO EMANUELE	U.P.A. Bari	
4477	64240197687	VLZVCN51E30I930N	VALZANO VINCENZO	U.P.A. Lecce	
4478	64240550760	VNACML29P25H839H	VANIA CARMELO	U.P.A. Foggia	
4479	64240610929	VNADRA78M23L328W	VANIA DARIO	U.P.A. Foggia	
4480	64240612040	VNADVD75H15L328C	VANIA DAVIDE	U.P.A. Foggia	11.1
4481	64240366753	VNZPDN65D21B616M	VANZANELLI PALADINO VINCENZO	U.P.A. Lecce	
4482	64240493771	VRVFNC68A44E155T	VARVARA FRANCESCA	U.P.A. Bari	
4483	64240676268	VRVMHL80H17A225V	VARVARA MICHELE	U.P.A. Bari	
4484	64240326351	02893630737	VEGETAL BIO S.S. AGRICOLA	U.P.A. Taranto	11.1
4485	64240422960	VLZNGL72M47A285L	VELEZ ANGELA	U.P.A. Bari	
4486	64240115515	VLCVNT76H43H703M	VELOCE VALENTINA	U.P.A. Foggia	
4487	64240559415	VNDRFL70M09L109D	VENDOLA RAFFAELE	U.P.A. Bari	
4488	64240640801	VNDRNN80S67L109K	VENDOLA ROSANNA	U.P.A. Bari	
4489	64240607743	VNNRCC67E11I549P	VENNERI ROCCO	U.P.A. Lecce	
4490	64240391041	VNTCML74P42C134L	VENTRELLA CARMELA	U.P.A. Bari	
4491	64240364139	VNTGTN63C21E332K	VENTRELLA GAETANO	U.P.A. Foggia	
4492	64240280178	VNTGNN86P09H926O	VENTRELLA GIOVANNI PIO	U.P.A. Foggia	
4493	64240369138	VNTPQL72D17D508S	VENTRELLA PASQUALE	U.P.A. Brindisi	
4494	64240753588	VNTRCC63H11L842G	VENTRELLA ROCCO	U.P.A. Foggia	
4495	64240189403	VNTPQL72C15A225X	VENTRICELLI PASQUALE	U.P.A. Bari	
4496	64240270823	VNTMGS56D58A225W	VENTURA MARIA GIUSEPPA	U.P.A. Bari	
4497	64240198420	VNZDNC76D29C424Q	VENZA DOMENICO	U.P.A. Brindisi	11.1
4498	64240640124	02195570730	VERDE AMICO - SOCIETA' COOPERTIVA	U.P.A. Taranto	
4499	64240282406	VRDGLC73B23A662X	VERDESCA GIANLUCA	U.P.A. Lecce	

4500	64240282844	VRDSMN88M26L419F	VERDESCA SIMONE	U.P.A. Lecce	
4501	64240067849	VRGSVT60A10F101I	VERGARI SALVATORE	U.P.A. Lecce	
4502	64240407441	VRGRFL34D17D237R	VERGINE RAFFAELE	U.P.A. Lecce	
4503	64240496683	VRGVTI55C29H729W	VERGINE VITO	U.P.A. Lecce	
4504	64240122354	VRGSVT59B23L842D	VERGURA SALVATORE	U.P.A. Foggia	
4505	64240201422	VRNSVR66E19E155K	VERNA SAVERIO	U.P.A. Bari	
4506	64240605341	VRRLRA62P43B690H	VERRI LAURA	U.P.A. Lecce	
4507	64240529038	03851550727	VETRERE S. S, AGRICOLA	U.P.A. Taranto	11.1
4508	64240146262	VTRNGL79C65I119A	VETRUGNO ANGELA	U.P.A. Lecce	
4509	64240534988	VPNMHL71A02I053A	VIAPIANO MICHELE	U.P.A. Bari	
4510	64240562039	VPNSLL64A62B998D	VIAPIANO STELLA	U.P.A. Bari	
4511	64240720785	VPNVCN73D12E038O	VIAPIANO VINCENZO	U.P.A. Bari	
4512	64240209110	VCNVCN62S66A225L	VICENTI VINCENZA	U.P.A. Bari	
4513	64240351680	VCNMHL64E23E155B	VICINO MICHELE	U.P.A. Bari	
4514	64240707360	VRIMGL41C51A944I	VIERO MARIA GLORIA	U.P.A. Brindisi	
4515	64240295515	VGLJCP91S21B180R	VIGILANZA JACOPO	U.P.A. Brindisi	
4516	64240772620	VLIMNL58A45D883D	VILEI MARINELLA	U.P.A. Lecce	
4517	64240760773	01980960742	VILLA CARMINE AZIENDA AGRICOLA SANTORO SOCIETA' SEMPLICE	U.P.A. Brindisi	
4518	64240308847	03267700759	VILLA CONCA MARCO	U.P.A. Lecce	
4519	64240757381	VLLCRL81R05B936X	VILLANI CARLO	U.P.A. Lecce	
4520	64240447306	VLLCTN64L22I054D	VILLANI COSTANTINO	U.P.A. Foggia	
4521	64240288114	VLLVNT83C68I549B	VILLANI VALENTINA	U.P.A. Lecce	
4522	64240136099	VLLVLR83M24L781Y	VILLANI VALERIO	U.P.A. Lecce	
4523	64240363974	VLLGLD49L62C514S	VILLARUSSO GILDA	U.P.A. Foggia	
4524	64240591160	VNCLNN54E66F842W	VINCENTI LUCIA ANNA RITA	U.P.A. Lecce	
4525	64240200978	VNCNTN36A23E469B	VINCI ANTONIO	U.P.A. Taranto	
4526	64240580783	VNCGNN74S23E986B	VINCI GIOVANNI	U.P.A. Taranto	11.1
4527	64240538708	VNLGRL61R49H096D	VINELLA GABRIELLA	U.P.A. Bari	
4528	64240602231	VNTRBN74E27H926F	VINTI URBANO	U.P.A. Foggia	
4529	64240471850	VRGSVR37R24C514P	VIRGILIO SAVERIO	U.P.A. Foggia	
4530	64240326112	VSCDNY91H30A662T	VISCANTI DONY	U.P.A. Bari	
4531	64240390803	VTLGPP64A22A225A	VITALE GIUSEPPE	U.P.A. Bari	
4532	64240454815	02938120736	VITAVERDE SRL SOCIETA' AGRICOLA	U.P.A. Taranto	
4533	64240463527	VTIGTN71P68A225R	VITI GAETANA	U.P.A. Bari	
4534	64240490082	VTIPMR50E57A225G	VITI PAOLA MARIA PASQUALE	U.P.A. Bari	
4535	64240047478	VTIPGS80H23A662L	VITI PIERGIUSEPPE	U.P.A. Bari	
4536	64240491007	VTIVCN64B07A662T	VITI VINCENZO	U.P.A. Bari	
4537	64240549077	VTLGZP72D52L842W	VITILLO GRAZIA PIA	U.P.A. Foggia	
4538	64240519146	VTCGPP55S18A874N	VITUCCI GIUSEPPE	U.P.A. Bari	

4539	64240236923	VTLSNN74A63A883X	VITULANO SUSANNA	U.P.A. Bari	
4540	64240493607	VTLRLB74A65E223K	VITULLI ROSALBA GIULIANA	U.P.A. Bari	
4541	64240206082	VVIMCL65L27L485G	VIVA MARCELLO	U.P.A. Lecce	
4542	64240724811	03771960717	VIVAI BIANCO SOCIETA' AGRICOLA S.R.L.	U.P.A. Foggia	
4543	64240628855	03771230715	VIVAI PALUMBIERI C. DI PALUMBIERI & TENACE S.R.L. SOCIETA' AGRICOLA	U.P.A. Foggia	
4544	64240502647	VZZLCN71T26E036D	VIZZIELLI LUCIANO	U.P.A. Taranto	
4545	64240156055	VZZLGU80B12A662Z	VIZZIELLI LUIGI	U.P.A. Taranto	
4546	64240770871	VZZNNS90T21E506W	VIZZINO ANTONIO SALVATORE	U.P.A. Lecce	
4547	64240357604	VCNCCT23A44I054Z	VOCINO CONCETTA	U.P.A. Foggia	
4548	64240695995	03662620719	VOCINO SOCIETA' SEMPLICE AGRICOLA	U.P.A. Foggia	
4549	64240488714	07324380729	VOLPE & C SOC SEM AGR	U.P.A. Bari	
4550	64240715835	VLPCML59C57C198E	VOLPE CARMELA GERARDA	U.P.A. Foggia	11.1
4551	64240371381	VLPPQL85D20F262H	VOLPE PASQUALE	U.P.A. Bari	
4552	64240726220	VTONTN39A09E332H	VOTO ANTONIO	U.P.A. Foggia	
4553	64240456927	VTONTN78M20H926P	VOTO ANTONIO	U.P.A. Foggia	
4554	64240248639	VRRCRL82D20L109P	VURRO CARLO	U.P.A. Bari	
4555	64240784138	WNSFNC66S29Z102E	WINSPEARE FRANCESCO	U.P.A. Lecce	
4556	64240580221	ZCCFNC27B26E506O	ZACCARIA FRANCESCO	U.P.A. Brindisi	
4557	64240906046	ZCHGTN87C28E815I	ZACHEO AGOSTINO	U.P.A. Lecce	
4558	64240684437	ZCHGPR71E01E979S	ZACHEO GIANPIERO	U.P.A. Lecce	
4559	64240345161	ZCHGNN57B11E979Z	ZACHEO GIOVANNI	U.P.A. Lecce	
4560	64240629135	ZCHMSS59P48F101H	ZACHEO MARIA ASSUNTA	U.P.A. Lecce	
4561	64240345252	ZCHSVT61P10E979H	ZACHEO SALVATORE	U.P.A. Lecce	
4562	64240298428	ZNZVCN52H08G098C	ZANZARELLI VINCENZO	U.P.A. Brindisi	
4563	64240871968	ZPPDNL83B45G751M	ZAPPATORE DANIELA	U.P.A. Lecce	
4564	64240253266	ZPPNCL77R06E038O	ZAPPIMBULSO NICOLA	U.P.A. Bari	
4565	64240717047	ZRAGNN39E71D643L	ZARA GIOVANNA	U.P.A. Foggia	
4566	64240225074	ZTTMSM49C06L485P	ZATTA MASSIMO	U.P.A. Lecce	
4567	64240277877	ZLLFRZ81D54A662N	ZELLA FABRIZIA	U.P.A. Taranto	
4568	64240320883	ZLLGMM44S58F923C	ZELLA GEMMA	U.P.A. Bari	
4569	64240445128	ZNGCML66S07G131L	ZENGA CARMELINO	U.P.A. Foggia	
4570	64240285995	ZNZDNC60S23G291K	ZENZOLA DOMENICO	U.P.A. Bari	
4571	64240810636	ZRBGRZ55D50C514F	ZERBINO GRAZIA	U.P.A. Foggia	
4572	64240563029	ZZZGNN60C08F839P	ZEZZA MOTTOLA DI AMATO GIOVANNI BATTISTA	U.P.A. Foggia	
4573	64240669560	ZZZSVT70D01E061X	ZEZZA SALVATORE	U.P.A. Lecce	
4574	64240561429	ZNNDNC84H04B619M	ZIANNI DOMENICO	U.P.A. Bari	
4575	64240512174	ZNNRFL55C20I907N	ZIANNI RAFFAELE	U.P.A. Bari	
4576	64240364501	ZCHGLM60S09C514H	ZICHELLA GEROLAMO	U.P.A. Foggia	11.1
4577	64240377891	ZLTRRT61D10F205K	ZILETTI ROBERTO	U.P.A. Lecce	

4578	64240328993	ZNFRCR88L26L109M	ZINFOLLINO RICCARDO	U.P.A. Bari	
4579	64240438966	ZNFSST49A16A285D	ZINFOLLINO SEBASTIANO	U.P.A. Bari	
4580	64240229969	ZNGFNC67L24A285L	ZINGARO FRANCESCO	U.P.A. Bari	
4581	64240271979	ZNGGPP75T27L328N	ZINGARO GIUSEPPE	U.P.A. Bari	
4582	64240861969	ZNZGNN40R58H501D	ZINZA GIULIANA ANNA	U.P.A. Bari	11.1
4583	64240314811	ZNNFNC79E09A048H	ZONNO FRANCESCO	U.P.A. Bari	
4584	64240314993	ZNNMGS85P42A048F	ZONNO MARIA GIUSEPPA	U.P.A. Bari	
4585	64240532552	ZNNVLR60E10B506X	ZONNO VALERIO	U.P.A. Lecce	11.1
4586	64240225934	05880360721	ZOOFARM SOCIETA' AGRICOLA SEMPLICE DI LAERA FRANCESCO & LIPPOLIS MARIA	U.P.A. Bari	
4587	64240613717	ZRRLDA68T11H926T	ZORRETTI ALDO	U.P.A. Foggia	
4588	64240043584	ZTTMRA52M52L447E	ZOTTOLA MARIA	U.P.A. Foggia	
4589	64240346391	ZCCFNC88T29E223J	ZUCCARO FRANCESCO	U.P.A. Bari	
4590	64240525887	ZCCRRT90L67A662S	ZUCCARO ROBERTA	U.P.A. Bari	
4591	64240826061	ZCCRCC64R06E223K	ZUCCARO ROCCO	U.P.A. Bari	11.1
4592	64240452082	ZLLFBA79S10F152U	ZULLO FABIO	U.P.A. Brindisi	
4593	64240585428	ZLLGNN66A18A048N	ZULLO GIOVANNI	U.P.A. Bari	
4594	64240472346	ZLLGNN69R22I330F	ZULLO GIOVANNI	U.P.A. Taranto	11.1
4595	64240716023	ZLLGPP54D12G125J	ZULLO GIUSEPPE	U.P.A. Foggia	
4596	64240379244	ZLLRSO64S42I330K	ZULLO ROSA	U.P.A. Bari	
4597	64240117842	ZRWGZY53D68Z127Z	ZURAWSKA GRAZYNA	U.P.A. Lecce	
4598	64240578381	ZRLMHL47A09B829J	ZURLO MICHELE	U.P.A. Foggia	

Atti e comunicazioni degli Enti Locali

CITTA' METROPOLITANA DI BARI

Estratto decreto 27 dicembre 2016, n. 17

Asservimento coattivo a favore di E – DISTRIBUZIONE.

e-distribuzione S.p.A. - Divisione Infrastrutture e Reti — Macro Area Territoriale Sud — Sviluppo Rete Puglia e Basilicata — Costruzione della linea elettrica in cavo aereo BT per potenziamento rete in C.da Sicone nell'agro di Rutigliano (Pratica n. 711996).

Decreto n. 17 del 27/12/2016

Decreto di Asservimento Coattivo

IL DIRIGENTE

...omissis...

VISTI:

- il regio decreto 1933 n. 1775, recante il testo unico delle disposizioni sulle acque e sugli impianti elettrici;
- la L.R.P. 9 ottobre 2008, n. 25;
- la L.R.P. marzo 2002, n. 5;
- il D.P.R. 8 giugno 2001, n. 327 recante il testo unico delle disposizioni legislative e regolamentari in materia di espropriazione per pubblica utilità, e ss.mm.ii., e, in particolare, l'art. 22 e l'art. 52 quinquies e ss.,
- il D.Lgs 27 dicembre 2004, n. 330, recante integrazioni al DPR 327/2001, in materia di espropriazione per la realizzazione di infrastrutture lineari energetiche,
- la L.R.P. 22/02/2005 n. 3, e ss.mm.ii., e in particolare l'art. 15 comma 2 lett. c), che dispone che il decreto di esproprio, e segnatamente di asservimento, possa essere emanato senza particolari indagini e formalità nel caso di realizzazione di opere afferenti a rete d'interesse pubblico in materia di energia;
- l'art. 4 della L.R.P. n. 20/2000, recante Norme sul conferimento di funzioni e compiti amministrativi nelle materie di opere pubbliche, viabilità e trasporti, che attribuisce alle Province le funzioni amministrative relative alla costruzione e all'esercizio di linee e impianti elettrici con tensione non superiore a 150 kV e, segnatamente, i procedimenti espropriativi e le occupazioni temporanee e di urgenza concernenti le opere pubbliche di competenza provinciale;
- **Verificato** che non sono decorsi i termini di efficacia della dichiarazione di pubblica utilità dell'opera pubblica di che trattasi, ai sensi dell'art. 13 del D.P.R. 327/2001;
- **Precisato** che la Città Metropolitana di Bari nel presente procedimento, privo di oneri economici ed espropriativi per l'Ente, esercita esclusivamente le funzioni amministrative attribuite alla stessa per legge in qualità di Autorità espropriante;
- **Visto** l'art. 6 bis della L. 241/1990, recante disposizioni in tema di conflitto di interessi, introdotto dall'art. 1 comma 41 legge n. 190 del 2012, e attestata l'assenza di conflitto di interessi nel presente procedimento di costituzione di servitù di elettrodotto per il responsabile del procedimento e per il funzionario responsabile della relativa istruttoria;
- **Visto** l'art. 107 del D.Lgs. 267/2000 e ss.mm.ii.,
- **Visto** il vigente Statuto della Città Metropolitana di Bari;
- **Dato** atto che il presente procedimento, conforme alle risultanze istruttorie, è stato espletato nell'osservanza della normativa nazionale e regionale vigente in materia;

DECRETA

Art. 1) Si dispone la costituzione di servitù coattiva permanente di elettrodotto in favore di **e-distribuzione** S.p.A., con sede legale in Roma alla Via Ombrone 2, C.F. e P. IVA 05779711000, sulle aree interessate dalla costruzione della linea elettrica in cavo aereo BT per potenziamento rete in c.da Sicone in agro di Rutigliano come individuate nell'elenco ditte interessate dalla costruzione dell'impianto, completo delle indennità provvisorie per le ditte oggetto di asservimento coattivo e nello stralcio planimetrico redatti da e-distribuzione e allegati al presente decreto, quali parti integranti e sostanziali dello stesso.

Art. 2) La costituzione di servitù coattiva di elettrodotto sarà estesa ad una porzione di terreno larga m 3,00 avente per asse quello della linea e per lunghezza quella indicata, a fronte di ciascuna particella, nell'allegato elenco ditte, in misura corrispondente all'estensione delle aree interessate dal presente decreto.

Art. 3) L'indennità di asservimento da corrispondere agli aventi diritto in forza del presente decreto, disposte in via d'urgenza e senza particolari indagini o formalità, è determinata nella misura indicata nell'allegato Elenco ditte interessate dalla costruzione dell'impianto completo delle indennità per le ditte oggetto di asservimento coattivo di cui all'art. 1 del presente decreto a fianco a ciascuna particella da asservire, ai sensi dell'art. 40 del D.P.R. 327/2001, come modificato dalla sentenza della Corte Costituzionale n. 181/2011. I proprietari che intendano accettare l'indennità di servitù determinata con il presente decreto, ai sensi dell'art. 22, comma 1, del D.P.R. 327/2001, nel termine perentorio di trenta giorni successivi alla immissione nel possesso dei beni asserviti, dovranno comunicare alla Città Metropolitana di Bari, ovvero a **e-distribuzione** S.p.A., l'accettazione dell'indennità offerta.

La dichiarazione di accettazione è irrevocabile. Il proprietario che condivida la determinazione provvisoria dell'indennità, ai sensi dell'art. 22, comma 3, del D.P.R. 327/2001, ha diritto al pagamento dell'indennità offerta, previa autocertificazione attestante la libera disponibilità e la piena proprietà del bene.

Decorsi trenta giorni dall'immissione in possesso, in caso di rifiuto o di silenzio da parte delle ditte interessate, le indennità provvisorie si intenderanno non concordate. In caso di rifiuto espresso o tacito delle indennità offerte, previo deposito presso la Cassa Depositi e Prestiti, si procederà alla determinazione definitiva delle indennità di espropriazione, ai sensi dell'art. 21 del D.P.R. 327/2001.

Art. 4) Il presente decreto dispone la costituzione della servitù coattiva di elettrodotto a favore della menzionata società **e-distribuzione** S.p.A., sotto la condizione sospensiva che lo stesso sia notificato ed eseguito entro il termine perentorio di due anni, come previsto dall'art. 24, comma 1, del D.P.R. 327/2001, a cura e spese della società **e-distribuzione** S.p.A. in qualità di soggetto beneficiario della presente procedura di asservimento coattivo.

Il decreto, a cura e spese della società **e-distribuzione** S.p.A. sarà notificato ai proprietari interessati nelle forme e con le modalità previste per la notifica degli atti processuali civili, unitamente all'avviso contenente l'indicazione del luogo, del giorno e dell'ora in cui prevista l'esecuzione del decreto, da effettuarsi con 14 modalità di cui all'art. 24 del citato D.P.R. 327/2001. L'avviso di esecuzione del presente decreto, ai fini dell'immissione in possesso, deve pervenire ai proprietari interessati almeno 7 giorni prima della data fissata per l'esecuzione stessa. I tecnici incaricati dell'esecuzione del presente decreto, nonché della redazione dei verbali di immissione in possesso e dello stato di consistenza delle aree asservite sono:

1. Catalano Domenico nato a Bari il 30/04/1962;
2. De Palo Nicola nato a Terlizzi il 02/10/1962;
3. Sannicandro Francesco nato a Bitonto il 19/11/1968.

I verbali di immissione in possesso e sullo stato di consistenza saranno redatti dai tecnici incaricati dell'esecuzione del presente decreto in contraddittorio con i proprietari presenti, ovvero, nel caso di assenza o di rifiuto degli interessati, con la presenza di almeno due testimoni che non siano dipendenti del beneficiario

dell'imposizione di servitù coattiva. Possono partecipare alle predette operazioni i titolari di diritti reali o personali sui beni di che trattasi. L'**e-distribuzione** S.p.A., in qualità del soggetto beneficiario della procedura di asservimento coattivo, indica, in calce al presente decreto, la data in cui è avvenuta l'immissione in possesso dei beni asserviti e trasmette copia del relativo verbale alla Conservatoria dei Registri Immobiliari per la relativa annotazione.

Art. 5) I diritti reali di servitù coattiva di elettrodotti costituiti con il presente atto in favore di **e-distribuzione** S.p.A. conserveranno la loro efficacia anche qualora la predetta Società modifichi la tensione, il numero e tipo dei sostegni e dei conduttori elettrici, la denominazione e la destinazione dell'elettrodotto di cui trattasi, salvo il pagamento di eventuale maggiorazione dell'indennità di servitù. Sulle zone asservite il personale dell'**e-distribuzione** S.p.A. avrà il diritto di libero accesso e di transito, anche con i mezzi necessari per procedere ai lavori di manutenzione e riparazione degli impianti, senza dover corrispondere ulteriori compensi.

Saranno risarciti dall'**e-distribuzione** S.p.A., di volta in volta, eventuali danni subiti dai privati, opportunamente provati dagli stessi, derivanti da riparazioni di carattere straordinario, eccezionale o per modifiche strutturali all'impianto. Per tutta l'area asservita dovrà essere mantenuto il terreno libero da coltivazioni e da piantagioni che possano turbare il regolare esercizio e la sicurezza dell'elettrodotto. Le ditte proprietarie sono obbligate a non eseguire sulle aree asservite qualunque innovazione, costruzione o impianto che costringa l'**e-distribuzione** a rimuovere o collocare diversamente le condutture e gli appoggi, ad apportare modifiche alle parti costituenti la linea o che, comunque, non siano compatibili con questa.

Art. 6) L'e-distribuzione S.p.A. provvederà senza indugio, a sua cura e spese, alla registrazione presso l'Ufficio del Registro alla trascrizione presso la Conservatoria dei Registri Immobiliari, nonché alla pubblicazione entro cinque giorni di un estratto del decreto nel Bollettino Ufficiale della Regione Puglia. L'opposizione del terzo è proponibile entro i trenta giorni successivi alla pubblicazione dell'estratto del decreto. Decorso tale termine in assenza di impugnazioni, l'indennità resta fissata nella misura determinata e tutti i diritti relativi agli immobili asserviti potranno essere fatti valere esclusivamente sull'indennità di servitù coattiva permanente di elettrodotto. **L'e-distribuzione** S.p.A. dovrà poi trasmettere a questo Ente copia del presente decreto, munito di nota recante gli estremi di registrazione e trascrizione, nonché dell'annotazione relativa alla sua esecuzione, per la conservazione agli atti d'ufficio.

Art. 7) Il presente atto costituisce provvedimento definitivo e avverso lo stesso può essere proposto ricorso giurisdizionale davanti al Tribunale Amministrativo Regionale, ovvero ricorso straordinario al Presidente della Repubblica nei termini e con le modalità previste dal DLgs 02/07/2010 n. 104 recante il Codice del processo amministrativo. Per quanto concerne la tutela giurisdizionale dei soggetti interessati, a qualsiasi titolo, dall'esecuzione del presente atto, si applicano le disposizioni previste dall'art. 53 del DPR 327/01 e ss.mm.ii.

Elenco ditte interessate dall'asservimento coattivo (agro di Rutigliano):

- Menelao Carmela nata a Rutigliano il 25/09/1938 (proprietà per 1/1): foglio n. 26 particella n. 969 - percorrenza m 70 - n. 0 sostegni - superfice da asservire mq 210 (Indennità base € 128,00).

CITTA 'METROPOLITANA DI BARI

Estratto decreto 24 gennaio 2017, n. 1

Asservimento coattivo a favore di E – DISTRIBUZIONE.

e-distribuzione S.p.A. - Divisione Infrastrutture e Reti — Macro Area Territoriale Sud — Sviluppo Rete Puglia e Basilicata — Costruzione della linea elettrica in cavo aereo MT con nuovo P.T.P. per potenziamento rete in c.da Parisi nell'agro di Altamura (Pratica n. 556040).

Decreto n. 1 del 24/01/2017

Decreto di Asservimento Coattivo

IL DIRIGENTE

...omissis...

VISTI:

- il regio decreto 1933 n. 1775, recante il testo unico delle disposizioni sulle acque e sugli impianti elettrici;
- la L.R.P. 9 ottobre 2008, n. 25;
- la L.R.P. marzo 2002, n. 5;
- il D.P.R. 8 giugno 2001, n. 327 recante il testo unico delle disposizioni legislative e regolamentari in materia di espropriazione per pubblica utilità, e ss.mm.ii., e, in particolare, l'art. 22 e l'art. 52 quinquies e ss.,
- il D.Lgs 27 dicembre 2004, n. 330, recante integrazioni al DPR 327/2001, in materia di espropriazione per la realizzazione di infrastrutture lineari energetiche,
- la L.R.P. 22/02/2005 n. 3, e ss.mm.ii., e in particolare l'art. 15 comma 2 lett. c), che dispone che il decreto di esproprio, e segnatamente di asservimento, possa essere emanato senza particolari indagini e formalità nel caso di realizzazione di opere afferenti a rete d'interesse pubblico in materia di energia;
- l'art. 4 della L.R.P. n. 20/2000, recante Norme sul conferimento di funzioni e compiti amministrativi nelle materie di opere pubbliche, viabilità e trasporti, che attribuisce alle Province le funzioni amministrative relative alla costruzione e all'esercizio di linee e impianti elettrici con tensione non superiore a 150 kV e, segnatamente, i procedimenti espropriativi e le occupazioni temporanee e di urgenza concernenti le opere pubbliche di competenza provinciale;

Verificato che non sono decorsi i termini di efficacia della dichiarazione di pubblica utilità dell'opera pubblica di che trattasi, ai sensi dell'art. 13 del D.P.R. 327/2001;

Precisato che la Città Metropolitana di Bari nel presente procedimento, privo di oneri economici ed espropriativi per l'Ente, esercita esclusivamente le funzioni amministrative attribuite alla stessa per legge in qualità di Autorità espropriante;

Visto l'art. 6 bis della L. 241/1990, recante disposizioni in tema di conflitto di interessi, introdotto dall'art. 1 comma 41 legge n. 190 del 2012, e attestata l'assenza di conflitto di interessi nel presente procedimento di costituzione di servitù di elettrodotto per il responsabile del procedimento e per il funzionario responsabile della relativa istruttoria;

Visto l'art. 107 del D.Lgs. 267/2000 e ss.mm.ii.,

Visto il vigente Statuto della Città Metropolitana di Bari;

- Dato atto che il presente procedimento, conforme alle risultanze istruttorie, è stato espletato nell'osservanza della normativa nazionale e regionale vigente in materia;

DECRETA

Art. 1) Si dispone la costituzione di servitù coattiva permanente di elettrodotto in favore di **e-distribuzione** S.p.A., con sede legale in Roma alla Via Ombrone 2, C.F. e P. IVA 05779711000, sulle aree interessate dalla costruzione della linea elettrica in cavo aereo MT con nuovo PTP per potenziamento rete in c.da Parisi in agro di Altamura come individuate nell'elenco ditte interessate dalla costruzione dell'impianto, completo delle indennità provvisorie per le ditte oggetto di asservimento coattivo e nello stralcio planimetrico redatti da e-distribuzione e allegati al presente decreto, quali parti integranti e sostanziali dello stesso.

Art. 2) La costituzione di servitù coattiva di elettrodotto sarà estesa ad una porzione di terreno larga m 4,00 avente per asse quello della linea e per lunghezza quella indicata, a fronte di ciascuna particella, nell'allegato elenco ditte, in misura corrispondente all'estensione delle aree interessate dal presente decreto.

Art. 3) L'indennità di asservimento da corrispondere agli aventi diritto in forza del presente decreto, disposte in via d'urgenza e senza particolari indagini o formalità, è determinata nella misura indicata nell'allegato Elenco ditte interessate dalla costruzione dell'impianto completo delle indennità per le ditte oggetto di asservimento coattivo di cui all'art. 1 del presente decreto a fianco a ciascuna particella da asservire, ai sensi dell'art. 40 del D.P.R. 327/2001, come modificato dalla sentenza della Corte Costituzionale n. 181/2011. I proprietari che intendano accettare l'indennità di servitù determinata con il presente decreto, ai sensi dell'art. 22, comma 1, del D.P.R. 327/2001, nel termine perentorio di trenta giorni successivi alla immissione nel possesso dei beni asserviti, dovranno comunicare alla Città Metropolitana di Bari, ovvero a **e-distribuzione** S.p.A., l'accettazione dell'indennità offerta.

La dichiarazione di accettazione è irrevocabile. Il proprietario che condivida la determinazione provvisoria dell'indennità, ai sensi dell'art. 22, comma 3, del D.P.R. 327/2001, ha diritto al pagamento dell'indennità offerta, previa autocertificazione attestante la libera disponibilità e la piena proprietà del bene.

Decorsi trenta giorni dall'immissione in possesso, in caso di rifiuto o di silenzio da parte delle ditte interessate, le indennità provvisorie si intenderanno non concordate. In caso di rifiuto espresso o tacito delle indennità offerte, previo deposito presso la Cassa Depositi e Prestiti, si procederà alla determinazione definitiva delle indennità di espropriazione, ai sensi dell'art. 21 del D.P.R. 327/2001.

Art. 4) Il presente decreto dispone la costituzione della servitù coattiva di elettrodotto a favore della menzionata società **e-distribuzione** S.p.A., sotto la condizione sospensiva che lo stesso sia notificato ed eseguito entro il termine perentorio di due anni, come previsto dall'art. 24, comma 1, del D.P.R. 327/2001, a cura e spese della società **e-distribuzione** S.p.A. in qualità di soggetto beneficiario della presente procedura di asservimento coattivo.

Il presente decreto, a cura e spese della società **e-distribuzione** S.p.A. sarà notificato ai proprietari interessati nelle forme e con le modalità previste per la notifica degli atti processuali civili, unitamente all'avviso contenente l'indicazione del luogo, del giorno e dell'ora in cui è prevista l'esecuzione del decreto, da effettuarsi con le modalità di cui all'art. 24 del citato D.P.R. 327/2001. L'avviso di esecuzione del presente decreto, ai fini dell'immissione in possesso, deve pervenire ai proprietari interessati almeno 7 giorni prima della data fissata per l'esecuzione stessa. I tecnici incaricati dell'esecuzione del presente decreto, nonché della redazione dei verbali di immissione in possesso e dello stato di consistenza delle aree asservite sono:

1. Catalano Domenico nato a Bari il 30/04/1962;
2. De Palo Nicola nato a Terlizzi il 02/10/1962;
3. Sannicandro Francesco nato a Bitonto il 19/11/1968.

I verbali di immissione in possesso e sullo stato di consistenza saranno redatti dai tecnici incaricati dell'esecuzione del presente decreto in contraddittorio con i proprietari presenti, ovvero, nel caso di assenza o di rifiuto degli interessati, con la presenza di almeno due testimoni che non siano dipendenti del beneficiario

dell' imposizione di servitù coattiva. Possono partecipare alle predette operazioni i titolari di diritti reali o personali sui beni di che trattasi. **L'e-distribuzione** S.p.A., in qualità del soggetto beneficiario della procedura di asservimento coattivo, indica, in calce al presente decreto, la data in cui è avvenuta l'immissione in possesso dei beni asserviti e trasmette copia del relativo verbale alla Conservatoria dei Registri Immobiliari per la relativa annotazione.

Art. 5) I diritti reali di servitù coattiva di elettrodotti costituiti con il presente atto in favore di **e-distribuzione** S.p.A. conserveranno la loro efficacia anche qualora la predetta Società modifichi la tensione, il numero e tipo dei sostegni e dei conduttori elettrici, la denominazione e la destinazione dell'elettrodotto di cui trattasi, salvo il pagamento di eventuale maggiorazione dell'indennità di servitù. Sulle zone asservite il personale dell'e-**distribuzione** S.p.A. avrà il diritto di libero accesso e di transito, anche con i mezzi necessari per procedere ai lavori di manutenzione e riparazione degli impianti, senza dover corrispondere ulteriori compensi.

Saranno risarciti **dall'e-distribuzione** S.p.A., di volta in volta, eventuali danni subiti dai privati, opportunamente provati dagli stessi, derivanti da riparazioni di carattere straordinario, eccezionale o per modifiche strutturali all'impianto. Per tutta l'area asservita dovrà essere mantenuto il terreno libero da coltivazioni e da piantagioni che possano turbare il regolare esercizio e la sicurezza dell'elettrodotto. Le ditte proprietarie sono obbligate a non eseguire sulle aree asservite qualunque innovazione, costruzione o impianto che costringa **l'e-distribuzione** a rimuovere o collocare diversamente le condutture e gli appoggi, ad apportare modifiche alle parti costituenti la linea o che, comunque, non siano compatibili con questa.

Art. 6) L'e-distribuzione S.p.A. provvederà senza indugio, a sua cura e spese, alla registrazione presso l'Ufficio del Registro alla trascrizione presso la Conservatoria dei Registri Immobiliari, nonché alla pubblicazione entro cinque giorni di un estratto del decreto nel Bollettino Ufficiale della Regione Puglia. L'opposizione del terzo è proponibile entro i trenta giorni successivi alla pubblicazione dell'estratto del decreto. Decorso tale termine in assenza di impugnazioni, l'indennità resta fissata nella misura determinata e tutti i diritti relativi agli immobili asserviti potranno essere fatti valere esclusivamente sull'indennità di servitù coattiva permanente di elettrodotto. **L'e-distribuzione** S.p.A. dovrà poi trasmettere a questo Ente copia del presente decreto, munito di nota recante gli estremi di registrazione e trascrizione, nonché dell'annotazione relativa alla sua esecuzione, per la conservazione agli atti d'ufficio.

Art. 7) Il presente atto costituisce provvedimento definitivo e avverso lo stesso può essere proposto ricorso giurisdizionale davanti al Tribunale Amministrativo Regionale, ovvero ricorso straordinario al Presidente della Repubblica nei termini e con le modalità previste dal DLgs 02/07/2010 n. 104 recante il Codice del processo amministrativo. Per quanto concerne la tutela giurisdizionale dei soggetti interessati, a qualsiasi titolo, dall'esecuzione del presente atto, si applicano le disposizioni previste dall'art. 53 del DPR 327/01 e ss.mm.ii.

Elenco ditte interessate dall'asservimento coattivo (agro di Acquaviva delle Fonti):

- Colonna Cecilia nata a Castellana Grotte il 14/01/1981 (proprietà per 1/3), Colonna Domenico nato a Altamura il 09/06/1952 (usufrutto per 1/2), Colonna Eleonora nata a Altamura il 06/11/1982 (proprietà per 1/3), Colonna Mariagrazia nata a Altamura il 30/10/1990 (proprietà per 1/3), Pillera Giovanna nata a Altamura il 22/01/1953 (usufrutto per 1/2): foglio n. 59 particella n. 424 - percorrenza m 9 - n. 0 sostegni - superfice da asservire mq 36 (Indennità base € 12,00);
- Disabato Angelantonio nato a Altamura il 24/11/1957 (enfiteusi per 1/1): foglio n. 61 particelle nn. 184-183-10-128 - percorrenza m 284 - n. 5 sostegni — superfice da asservire mq 1141 (Indennità base € 423,00);
- Basile Alessandra nata a Bari il 19/01/1968 (proprietà per 2/9), Basile Rosangela nata a Bari il 07/06/1963 (proprietà per 2/9), Basile Tiziana nata a Bari il 09/05/1966 (proprietà per 2/9), Casiello Palma nata a Al-

tamura il 14/01/1937 (proprietà per 3/9): foglio n. 61 particella n. 156 - percorrenza m 93 - n. 1 sostegni - superfice da asservire mq 372 (Indennità base € 152,00);

- Basile Maria Teresa nata a Bari il 22/11/1960 (comproprietà), Basile Rosa Maria nata a Andria il 02/08/1957 (comproprietaria), Basile Vito nato a Bari il 12/10/1959 (comproprietario), Pellegrino Luigia nata a Andria il 02/01/1932 (usufrutto per 1/3): foglio n. 61 particelle nn. 157-133 - percorrenza m 107 - n. 2 sostegni — superfice da asservire mq 428 (Indennità base € 235,00);
- Bello Maria Annunziata nata a Alessano il 13/01/1919 (livellaria per 1/1): foglio n. 61 particella n. 137 - percorrenza in 2 - n. 0 sostegni — superfice da asservire mq 8 (Indennità base € 3,00);
- Laiso Grazia nata a Altamura il 19/11/1952 (proprietà per 1/2), Laiso Vincenzo nato a Altamura il 07/05/1954 (proprietà per 1/2): foglio n. 61 particella n. 139 percorrenza m 76 - n. 1 sostegni — superfice d. asservire mq 304 (Indennità base € 130,00);
- Casiello Francesco nato a Altamura il 10/10/1975 (proprietà per 1/2), Casiello Giorgio nato a Bari il 02/01/1967 (proprietà per 1/2), Casiello Nicola nato a Bari il 14/02/1971 (proprietà per 1/2), Mercadante Grazia nata a Altamura il 07/03/1942 (proprietà per 1/2): foglio n. 61 particella n. 141 - percorrenza m 53 - n. 0 sostegni — superfice da asservire mq 212 (Indennità base € 70,00);
- Fiore Annunziata nata a Altamura il 09/05/1973 (proprietà per 1/42), Fiore Antonio nato a Altamura il 07/07/1947 (proprietà per 2/42), Fiore Domenico nato a Altamura il 03/02/1956 (proprietà per 2/42), Fiore Evangelista nato a Altamura il 26/07/1952 (proprietà per 2/42), Fiore Giulia nata a Altamura il 10/07/1949 (proprietà per 6/42), Fiore Lorenzo nato a Altamura il 14/04/1946 (proprietà per 3/42), Fiore Lucia nata ad Altamura il 24/05/1954 (proprietà per 2/42), Fior Lorenzo nato a Altamura il 17/10/1972 (proprietà per 1/2), Rizzi Antonio nato a Altamura il 24/02/1949 (proprietà per 1/42): foglio n. 61 particelle nn. 165-147 - percorrenza m 43 - n. 0 sostegni — superfice da asservire mq 172 (Indennità base € 57,00).

CITTA' METROPOLITANA DI BARI

Estratto decreto 25 gennaio 2017, n. 2

Asservimento coattivo a favore di E – DISTRIBUZIONE.

e-distribuzione S.p.A. - Divisione Infrastrutture e Reti — Macro Area Territoriale Sud — Sviluppo Rete Puglia e Basilicata — Costruzione della linea elettrica in cavo aereo BT per potenziamento rete in c.da Putta nell'agro di Altamura (Pratica n. 0007906).

Decreto n. 2 del 25/01/2017

Decreto di Asservimento Coattivo

IL DIRIGENTE

...omissis...

VISTI:

- il regio decreto 1933 n. 1775, recante il testo unico delle disposizioni sulle acque e sugli impianti elettrici;
- la L.R.P. 9 ottobre 2008, n. 25;
- la L.R.P. marzo 2002, n. 5;
- il D.P.R. 8 giugno 2001, n.327 recante il testo unico delle disposizioni legislative e regolamentari in materia di espropriazione per pubblica utilità, e ss.mm.ii., e, in particolare, l'art. 22 e l'art. 52 quinquies e ss.,
- il D.Lgs 27 dicembre 2004, n. 330, recante integrazioni al DPR 327/2001, in materia di espropriazione per la realizzazione di infrastrutture lineari energetiche;
- la L.R.P. 22/02/2005 n. 3, e ss.mm.ii., e in particolare l'art. 15 comma 2 lett. e), che dispone che il decreto di esproprio, e segnatamente di asservimento, possa essere emanato senza particolari indagini e formalità nel caso di realizzazione di opere afferenti a reti d'interesse pubblico in materia di energia;
- l'art. 4 della L.R.P. n. 20/2000, recante Norme su conferimento di funzioni e compiti amministrativi nelle materie di opere pubbliche, viabilità e trasporti, che attribuisce alle Province le funzioni amministrative relative alla costruzione e all'esercizio di linee e impianti elettrici con tensione non superiori a 150 kV e, segnatamente, i procedimenti espropriativi e le occupazioni temporanee e di urgenza concernenti le opere pubbliche di competenza provinciale;

Verificato che non sono decorsi i termini di efficacia della dichiarazione di pubblica utilità dell'opera pubblica di che trattasi, ai sensi dell'art. 13 del D.P.R. 327/2001;

Precisato che la Città Metropolitana di Bari nel presente procedimento, privo di oneri economici ed espropriativi per l'Ente, esercita esclusivamente le funzioni amministrative attribuite alla stessa per legge in qualità di Autorità espropriante;

Visto l'art. 6 bis della L. 241/1990, recante disposizioni in tema di conflitto di interessi, introdotto dall'art. 1 comma 41 legge n. 190 del 2012, e attestata l'assenza di conflitto di interessi nel presente procedimento di costituzione di servitù di elettrodotto per il responsabile del procedimento e per il funzionario responsabile della relativa istruttoria;

Visto l'art. 107 del D.Lgs. 267/2000 e ss.mm.ii.,

Visto il vigente Statuto della Città Metropolitana di Bari;

- Dato atto che il presente procedimento, conforme alle risultanze istruttorie, è stato espletato nell'osservanza della normativa nazionale e regionale vigente in materia;

DECRETA

Art. 1) Si dispone la costituzione di servitù coattiva permanente di elettrodotto in favore di **e-distribuzione**

S.p.A., con sede legale in Roma alla Via Ombrone 2, C.F. e P. IVA 05779711000, sulle aree interessate dalla costruzione della linea elettrica in cavo aereo BT per potenziamento rete in c.da Putta in agro di Altamura come individuate nell'elenco ditte interessate dalla costruzione dell'impianto, completo delle indennità provvisorie per le ditte oggetto di asservimento coattivo e nello stralcio planimetrico redatti da e-distribuzione e allegati al presente decreto, quali parti integranti e sostanziali dello stesso.

Art. 2) La costituzione di servitù coattiva di elettrodotto sarà estesa ad una porzione di terreno larga m 3,00 avente per asse quello della linea e per lunghezza quella indicata, a fronte di ciascuna particella, nell'allegato elenco ditte, in misura corrispondente all'estensione delle aree interessate dal presente decreto.

Art. 3) L'indennità di asservimento da corrispondere agli aventi diritto in forza del presente decreto, disposte in via d'urgenza e senza particolari indagini o formalità, è determinata nella misura indicata nell'allegato Elenco ditte interessate dalla costruzione dell'impianto completo delle indennità per le ditte oggetto di asservimento coattivo di cui all'art. 1 del presente decreto a fianco a ciascuna particella da asservire, ai sensi dell'art. 40 del D.P.R. 327/2001, come modificato dalla sentenza della Corte Costituzionale n. 181/2011. I proprietari che intendano accettare l'indennità di servitù determinata con il presente decreto, ai sensi dell'art. 22, comma 1, del D.P.R. 327/2001, nel termine perentorio di trenta giorni successivi alla immissione nel possesso dei beni asserviti, dovranno comunicare alla Città Metropolitana di Bari, ovvero a **e-distribuzione** S.p.A., l'accettazione dell'indennità offerta.

La dichiarazione di accettazione è irrevocabile. Il proprietario che condivida la determinazione provvisoria dell'indennità, ai sensi dell'art. 22, comma 3, del D.P.R. 327/2001, ha diritto al pagamento dell'indennità offerta, previa autocertificazione attestante la libera disponibilità e la piena proprietà del bene. Decorsi trenta giorni dall'immissione in possesso, in caso di rifiuto o di silenzio da parte delle ditte interessate, le indennità provvisorie si intenderanno non concordate. In caso di rifiuto espresso o tacito delle indennità offerte, previo deposito presso la Cassa Depositi e Prestiti, si procederà alla determinazione definitiva delle indennità di espropriazione, ai sensi dell'art. 21 del D.P.R. 327/2001.

Art. 4) Il presente decreto dispone la costituzione della servitù coattiva di elettrodotto a favore della menzionata società **e-distribuzione** S.p.A., sotto la condizione sospensiva che lo stesso sia notificato ed eseguito entro il termine perentorio di due anni, come previsto dall'art. 24, comma 1, del D.P.R. 327/2001, a cura e spese della società **e-distribuzione** S.p.A. in qualità di soggetto beneficiario della presente procedura di asservimento coattivo.

Il decreto, a cura e spese della società **e-distribuzione** S.p.A. sarà notificato ai proprietari interessati nelle forme e con le modalità previste per la notifica degli atti processuali civili, unitamente all'avviso contenente l'indicazione del luogo, del giorno e dell'ora in cui è prevista l'esecuzione del decreto, da effettuarsi con le modalità di cui all'art. 24 del citato D.P.R. 327/2001. L'avviso di esecuzione del presente decreto, ai fini dell'immissione in possesso, deve pervenire ai proprietari interessati almeno 7 giorni prima della data fissata per l'esecuzione stessa. I tecnici incaricati dell'esecuzione del presente decreto, nonché della redazione dei verbali di immissione in possesso e dello stato di consistenza delle aree asservite sono:

1. Catalano Domenico nato a Bari il 30/04/1962;
2. De Palo Nicola nato a Terlizzi il 02/10/1962;
3. Sannicandro Francesco nato a Bitonto il 19/11/1968.

I verbali di immissione in possesso e sullo stato di consistenza saranno redatti dai tecnici incaricati dell'esecuzione del presente decreto in contraddittorio con i proprietari presenti, ovvero, nel caso di assenza o di rifiuto degli interessati, con la presenza di almeno due testimoni che non siano dipendenti del beneficiario della imposizione di servitù coattiva. Possono partecipare alle predette operazioni i titolari di diritti reali o personali sui beni di che trattasi. **L'e-distribuzione** S.p.A., in qualità del soggetto beneficiario della procedura

di asservimento coattivo, indica, in calce al presente decreto, la data in cui è avvenuta l'immissione in possesso dei beni asserviti e trasmette copia del relativo verbale alla Conservatoria dei Registri Immobiliari per la relativa annotazione.

Art. 5) I diritti reali di servitù coattiva di elettrodotti costituiti con il presente atto in favore di **e-distribuzione** S.p.A. conserveranno la loro efficacia anche qualora la predetta Società modifichi la tensione, il numero e tipo dei sostegni e dei conduttori elettrici, la denominazione e la destinazione dell'elettrodotto di cui trattasi, salvo il pagamento di eventuale maggiorazione dell'indennità di servitù. Sulle zone asservite il personale **dell'e-distribuzione S.p.A.** avrà il diritto di libero accesso e di transito, anche con i mezzi necessari per procedere ai lavori di manutenzione e riparazione degli impianti, senza dover corrispondere ulteriori compensi.

Saranno risarciti **dall'e-distribuzione** S.p.A., di volta in volta, eventuali danni subiti dai privati, opportunamente innovati dagli stessi, derivanti da riparazioni di carattere straordinario, eccezionale o per modifiche strutturali all'impianto. Per tutta l'area asservita dovrà essere mantenuto il terreno libero da coltivazioni e da piantagioni che possano turbare il regolare esercizio e la sicurezza dell'elettrodotto. Le ditte proprietarie sono obbligate a non eseguire sulle aree asservite qualunque innovazione, costruzione o impianto che costringa **l'e-distribuzione** a rimuovere o collocare diversamente le condutture e gli appoggi, ad apportare modifiche alle parti costituenti la linea o che, comunque, non siano compatibili con questa.

Art. 6) L'e-distribuzione S.p.A. provvederà senza indugio, a sua cura e spese, alla registrazione presso l'Ufficio del Registro alla trascrizione presso la Conservatoria dei Registri Immobiliari, nonché alla pubblicazione entro cinque giorni di un estratto del decreto nel Bollettino Ufficiale della Regione Puglia. L'opposizione del terzo è proponibile entro i trenta giorni successivi alla pubblicazione dell'estratto del decreto. Decorso tale termine in assenza d'impugnazioni, l'indennità resta fissata nella misura determinata e tutti i diritti relativi agli immobili asserviti potranno essere fatti valere esclusivamente sull'indennità di servitù coattiva permanente di elettrodotto. L'**e-distribuzione** S.p.A. dovrà poi trasmettere a questo Ente copia del presente decreto, munito di nota recante gli estremi di registrazione e trascrizione, nonché dell'annotazione relativa alla sua esecuzione, per la conservazione agli atti d'ufficio.

Art. 7) Il presente atto costituisce provvedimento definitivo e avverso lo stesso può essere proposto ricorso giurisdizionale davanti al Tribunale Amministrativo Regionale, ovvero ricorso straordinario al Presidente della Repubblica nei termini e con le modalità previste dal DLgs 02/07/2010 n. 104 recante il Codice del processo amministrativo. Per quanto concerne la tutela giurisdizionale dei soggetti interessati, a qualsiasi titolo, dall'esecuzione del presente atto, si applicano le disposizioni previste dall'art. 53 del DPR 327/01 e ss.mm.ii.

Elenco ditte interessate dall'asservimento coattivo (agro di Altamura):

- Indrio Vita Domenica nata a Altamura il 30/01/1949 (proprietà per 1/1): foglio n. 221 particella n. 123 - percorrenza m 172 - n. 4 sostegni — superfice da asservire mq 516 (Indennità base € 202,00);
- Indrio Maria Anna nata a Altamura il 05/08/1936 (proprietà per 1/1): foglio n. 221 particella n. 524 - percorrenza m 115 - n. 2 sostegni — superfice da asservire mq 345 (Indennità base € 127,00);
- Casanova Francesco nato a Altamura il 16/02/1950 (proprietà per 1/1): foglio n. 221 particella n. 354 - percorrenza m 4 - n. 4 sostegni — superfice da asservire mq 12 (Indennità base € 5,00).

CITTA' METROPOLITANA DI BARI

Estratto decreto 26 gennaio 2017, n. 3

Asservimento coattivo a favore di E – DISTRIBUZIONE.

e-distribuzione S.p.A. - Divisione Infrastrutture e Reti — Macro Area Territoriale Sud — Sviluppo Rete Puglia e Basilicata — Costruzione della linea elettrica in cavo aereo BT per potenziamento rete in c.da Petraro nell'agro di Palo del Colle (Pratica n. 690696).

Decreto n. 3 del 26/01/2017

Decreto di Asservimento Coattivo

IL DIRIGENTE

...omissis...

VISTI:

- il regio decreto 1933 n. 1775, recante il testo unico delle disposizioni sulle acque e sugli impianti elettrici; - la L.R.P. 9 ottobre 2008, n. 25;
- la L.R.P. marzo 2002, n. 5;
- il D.P.R. 8 giugno 2001, n. 327 recante il testo unico delle disposizioni legislative e regolamentari in materia di espropriazione per pubblica utilità, e ss.mm.ii., e, in particolare, l'art. 22 e l'art. 52 quinquies e ss.,
- il D.Lgs 27 dicembre 2004, n. 330, recante integrazioni al DPR 327/2001, in materia di espropriazione per la realizzazione di infrastrutture lineari energetiche,
- la L.R.P. 22/02/2005 n. 3, e ss.mm.ii., e in particolare l'art. 15 comma 2 lett. c), che dispone che il decreto di esproprio, e segnatamente di asservimento, possa essere emanato senza particolari indagini e formalità nel caso di realizzazione di opere afferenti a rete d'interesse pubblico in materia di energia;
- l'art. 4 della L.R.P. n. 20/2000, recante Norme sul conferimento di funzioni e compiti amministrativi nelle materie di opere pubbliche, viabilità e trasporti, che attribuisce alle Province le funzioni amministrative relative alla costruzione e all'esercizio di linee e impianti elettrici con tensione non superiore a 150 kV e, segnatamente, i procedimenti espropriativi e le occupazioni temporanee e di urgenza concernenti le opere pubbliche di competenza provinciale;

Verificato che non sono decorsi i termini di efficacia della dichiarazione di pubblica utilità dell'opera pubblica di che trattasi, ai sensi dell'art. 13 del D.P.R. 327/2001;

Precisato che la Città Metropolitana di Bari nel presente procedimento, privo di oneri economici ed espropriativi per l'Ente, esercita esclusivamente le funzioni amministrative attribuite alla stessa per legge in qualità di Autorità espropriante;

Visto l'art. 6 bis della L. 241/1990, recante disposizioni in tema di conflitto di interessi, introdotto dall'art. 1 comma 41 legge n. 190 del 2012, e attestata l'assenza di conflitto di interessi nel presente procedimento di costituzione di servitù di elettrodotto per il responsabile del procedimento e per il funzionario responsabile della relativa istruttoria;

Visto l'art. 107 del D.Lgs. 267/2000 e ss.mm.ii.,

Visto il vigente Statuto della Città Metropolitana di Bari;

- Dato atto che il presente procedimento, conforme alle risultanze istruttorie, è stato espletato nell'osservanza della normativa nazionale e regionale vigente in materia;

DECRETA

Art. 1) Si dispone la costituzione di servitù coattiva permanente di elettrodotto in favore di **e-distribuzione**

S.p.A., con sede legale in Roma alla Via Ombrone 2, C.F. e P. IVA 05779711000, sulle aree interessate dalla costruzione della linea elettrica in cavo aereo BT per potenziamento rete in c.da Petraro in agro di Palo del Colle come individuate nell'elenco ditte interessate dalla costruzione dell'impianto, completo delle indennità provvisorie per le ditte oggetto di asservimento coattivo e nello stralcio planimetrico redatti da e-distribuzione e allegati al presente decreto, quali parti integranti e sostanziali dello stesso.

Art. 2) La costituzione di servitù coattiva di elettrodotto sarà estesa ad una porzione di terreno larga m 3,00 avente per asse quello della linea e per lunghezza quella indicata, a fronte di ciascuna particella, nell'allegato elenco ditte, in misura corrispondente all'estensione delle aree interessate dal presente decreto.

Art. 3) L'indennità di asservimento da corrispondere agli aventi diritto in forza del presente decreto, disposte in via d'urgenza e senza particolari indagini o formalità, è determinata nella misura indicata nell'allegato Elenco ditte interessate dalla costruzione dell'impianto completo delle indennità per le ditte oggetto di asservimento coattivo di cui all'art. 1 del presente decreto a fianco a ciascuna particella da asservire, ai sensi dell'art. 40 del D.P.R. 327/2001, come modificato dalla sentenza della Corte Costituzionale n. 181/2011. I proprietari che intendano accettare l'indennità di servitù determinata con il presente decreto, ai sensi dell'art. 22, comma 1, del D.P.R. 327/2001, nel termine perentorio di trenta giorni successivi alla immissione nel possesso dei beni asserviti, dovranno comunicare alla Città Metropolitana di Bari, ovvero a **e-distribuzione** S.p.A., l'accettazione dell'indennità offerta.

La dichiarazione di accettazione è irrevocabile. Il proprietario che condivida la determinazione provvisoria dell'indennità, ai sensi dell'art. 22, comma 3, del D.P.R. 327/2001, ha diritto al pagamento dell'indennità offerta, previa autocertificazione attestante la libera disponibilità e la piena proprietà del bene.

Decorsi trenta giorni dall'immissione in possesso, in caso di rifiuto o di silenzio da parte delle ditte interessate, le indennità provvisorie si intenderanno non concordate. In caso di rifiuto espresso o tacito delle indennità offerte, previo deposito presso la Cassa Depositi e Prestiti, si procederà alla determinazione definitiva delle indennità di espropriazione, ai sensi dell'art. 21 del D.P.R. 327/2001.

Art. 4) Il presente decreto dispone la costituzione della servitù coattiva di elettrodotto a favore della menzionata società **e-distribuzione** S.p.A., sotto la condizione sospensiva che lo stesso sia notificato ed eseguito entro il termine perentorio di due anni, come previsto dall'art. 24, comma 1, del D.P.R. 327/2001, a cura e spese della società **e-distribuzione** S.p.A. in qualità di soggetto beneficiario della presente procedura di asservimento coattivo.

Il decreto, a cura e spese della società **e-distribuzione** S.p.A. sarà notificato ai proprietari interessati nelle forme e con le modalità previste per la notifica degli atti processuali civili, unitamente all'avviso contenente l'indicazione del luogo, del giorno e dell'ora in cui è prevista l'esecuzione del decreto, da effettuarsi con le modalità di cui all'art. 24 del citato D.P.R. 327/2001. L'avviso di esecuzione del presente decreto, ai fini dell'immissione in possesso, deve pervenire ai proprietari interessati almeno 7 giorni prima della data fissata per l'esecuzione stessa. I tecnici incaricati dell'esecuzione del presente decreto, nonché della redazione dei verbali di immissione in possesso e dello stato di consistenza delle aree asservite sono:

1. Catalano Domenico nato a Bari il 30/04/1962;
2. De Palo Nicola nato a Terlizzi il 02/10/1962;
3. Sannicandro Francesco nato a Bitonto il 19/11/1968.

I verbali di immissione in possesso e sullo stato di consistenza saranno redatti dai tecnici incaricati dell'esecuzione del presente decreto in contraddittorio con i proprietari presenti, ovvero, nel caso di assenza o di rifiuto degli interessati, con la presenza di almeno due testimoni che non siano dipendenti del beneficiario dell'imposizione di servitù coattiva. Possono partecipare alle predette operazioni i titolari di diritti reali o personali sui beni di che trattasi. **L'e-distribuzione** S.p.A., in qualità del soggetto beneficiario della procedura di

asservimento coattivo, indica, in calce al presente decreto, la data in cui è avvenuta l'immissione in possesso dei beni asserviti e trasmette copia del relativo verbale alla Conservatoria dei Registri Immobiliari per la relativa annotazione.

Art. 5) I diritti reali di servitù coattiva di elettrodotti costituiti con il presente atto in favore di **e-distribuzione** S.p.A. conserveranno la loro efficacia anche qualora la predetta Società modifichi la tensione, il numero e tipo dei sostegni e dei conduttori elettrici, la denominazione e la destinazione dell'elettrodotto di cui trattasi, salvo il pagamento di eventuale maggiorazione dell'indennità di servitù. Sulle zone asservite il personale dell'e-**distribuzione** S.p.A. avrà il diritto di libero accesso e di transito, anche con i mezzi necessari per procedere ai lavori di manutenzione e riparazione degli impianti, senza dover corrispondere ulteriori compensi.

Saranno risarciti **dall'e-distribuzione** S.p.A., di volta in volta, eventuali danni subiti dai privati, opportunamente provati dagli stessi, derivanti da riparazioni di carattere straordinario, eccezionale o per modifiche strutturali all'impianto. Per tutta l'area asservita dovrà essere mantenuto il terreno libero da coltivazioni e da piantagioni che possano turbare il regolare esercizio e la sicurezza dell'elettrodotto. Le ditte proprietarie sono obbligate a non eseguire sulle aree asservite qualunque innovazione, costruzione o impianto che costringa **l'e-distribuzione** a rimuovere o collocare diversamente le condutture e gli appoggi, ad apportare modifiche alle parti costituenti la linea o che, comunque, non siano compatibili con questa.

Art. 6) L'e-distribuzione S.p.A. provvederà senza indugio, a sua cura e spese, alla registrazione presso l'Ufficio del Registro alla trascrizione presso la Conservatoria dei Registri Immobiliari, nonché alla pubblicazione entro cinque giorni di un estratto del 'decreto nel Bollettino Ufficiale della Regione Puglia. L'opposizione del terzo è proponibile entro i trenta giorni successivi alla pubblicazione dell'estratto del decreto. Decorso tale termine in assenza di impugnazioni, l'indennità resta fissata nella misura determinata e tutti i diritti relativi agli immobili asserviti potranno essere fatti valere esclusivamente sull'indennità di servitù coattiva permanente di elettrodotto. **L'e-distribuzione** S.p.A. dovrà poi trasmettere a questo Ente copia del presente decreto, munito di nota recante gli estremi di registrazione e trascrizione, nonché dell'annotazione relativa alla sua esecuzione, per la conservazione agli atti d'ufficio.

Art. 7) Il presente atto costituisce provvedimento definitivo e avverso lo stesso può essere proposto ricorso giurisdizionale davanti al Tribunale Amministrativo Regionale, ovvero ricorso straordinario al Presidenti della Repubblica nei termini e con le modalità previsti dal DLgs 02/07/2010 n. 104 recante il Codice de processo amministrativo. Per quanto concerne la tutela giurisdizionale dei soggetti interessati, a qualsiasi titolo, dall'esecuzione del presente atto, si applicano li disposizioni previste dall'art. 53 del DPR 327/01 i ss.mm.ii.

Elenco ditte interessate dall'asservimento coattivo (agro di Palo del Colle):

- Armenise Enza nata a Bari il 28/03/1934 (proprietà per 18/27), Lanotte Angelo nato a Bari il 23/02/1959 (proprietà per 1/27), Lanotte Antonio nato a Bari il 30/01/1963 (proprietà per 1/27), Lanotte Donato nato a Bari il 25/03/1957 (proprietà per 1/27), Lanotte Francesco nato a Bari il 06/01/1969 (proprietà pe 1/27), Lanotte Giovanni nato a Bari il 27/02/1961 (proprietà per 1/27), Lanotte Giuseppe nato a Bari il 23/05/1953 (proprietà per 1/27), Lanotte Lorenzo nato a Bari il 08/01/1951 (proprietà per 1/27), Lanotte Nicola nato a Bari il 17/09/1964 (proprietà per 1/27), Lanotte Vito nato a Bari il 19/02/1955 (proprietà per 1/27): foglio n. 9 particella n. 37 – percorrenza m 113 - n. 2 sostegni - superfice da asservire mq 339 (Indennità base € 280,00);
- Terlizzese Rosa nata a Palo del Colle il 06/02/1932 (proprietà per 1/1): foglio n. 9 particella n. 152 - percorrenza m 82 - n. 2 sostegni — superfice da asservire mq 246 (Indennità base € 9,00);
- Abbinante Saverio nato a Carbonara il 11/05/1955 (proprietà per 1/5), Focarazzo Michele nato a Palo del Colle il 20/10/1961 (proprietà per 1/5), Moramarco Domenico nato a Poggiorsini il 27/04/1959 (proprietà per 1/5), Remini Luigi nato a Bari il 28/09/1967 (proprietà per 1/5), Sblano Antonio nato a Palo del Colle il

12/08/1958 (proprietà per 1/5): foglio n. 9 particella n. 151 - percorrenza m 81 - n. 2 sostegni — superfice da asservire mq 243 (Indennità base € 10,00);

- Sasso Maio Maria nato a Palo del Colle il 07/12/1958 (proprietà per 1/3), Sasso Michele nato a Palo del Colle il 11/08/1952 (proprietà per 1/3), Sasso Pasquale nato a Palo del Colle il 03/11/1951 (proprietà per 1/3): foglio n. 9 particella n. 271 - percorrenza m 18 - n. 0 sostegni — superfice da asservire mq 54 (Indennità base € 37,00).

COMUNE DI FOGGIA

Deliberazione G.C. 31 gennaio 2017, n. 10

Acquisizione aree al demanio stradale.

Oggetto: **Acquisizione gratuita al demanio stradale delle aree ricadenti all'interno del foglio di mappa 7/C costituenti la sede stradale ricadente nel piano di insediamento produttivo denominato Primo Villaggio Artigiani.**

L'anno **duemiladiciassette** il giorno **trentuno** del mese di **Gennaio** alle ore **18:00** in Foggia nel Palazzo di Città, si è riunita la Giunta Comunale sotto la presidenza del SINDACO LANDELLA dott. Franco con l'intervento dei Signori Assessori:

ROBERTO	prof.ssa Erminia
AMORESE	dott. Claudio
D'EMILIO	dott. Francesco Rocco
LIOIA	avv. M. Claudia
MORESE	dott. Francesco
TUCCI	avv. Annarita

Sono assenti i seguenti Assessori:

BOVE	avv. Antonio
CANGELLI	avv. Sergio
GIULIANI	sig.ra Anna Paola

Partecipa alla seduta il SEGRETARIO GENERALE GUADAGNO dott. Maurizio

Acquisizione gratuita al demanio stradale delle aree ricadenti all'interno del foglio di mappa 7/C costituenti la sede stradale ricadente nel piano di insediamento produttivo denominato Primo Villaggio Artigiani.

LA GIUNTA COMUNALE

Vista la relazione allegata che costituisce parte integrante del provvedimento;

Visti i pareri espressi, ai sensi dell'art.49 del Decreto Legislativo del 18.08.2000 n. 267, dal Dirigente del servizio interessato e dal Dirigente della Ragioneria;

Atteso che il Servizio Patrimonio dell'Ente è stato interessato al procedimento amministrativo per l'acquisizione al demanio stradale comunale delle aree costituenti la strada pubblica al Secondo Villaggio artigiani (CONART) oltre ad altre richieste pervenute dalla SONCI Società di Chiappinelli Nicola e C., D'Addario Ruggiero e Di Flumeri Ester ed inerenti le particelle n.75, 76, 77, 88, 109, 254 e 256;

Preso atto del risultato del sopralluogo effettuato congiuntamente dai tecnici del Servizio Patrimonio e Servizio Mobilità dell'Ente, a seguito del quale si è potuto riscontrare che la sede stradale in parola risulta asfaltata e dotata di sottoservizi (condotta idrica e fognante) con delimitazioni laterali già definite e costituite da recinzioni realizzate dai proprietari confinanti;

Constatato che nel corso delle diverse riunioni tenutesi presso l'ufficio del Segretario Generale, nonché dirigente del Servizio Patrimonio, indette congiuntamente dagli Assessori Urbanistica D'Emilio e del Patri-

monio Cangelli, alla presenza dei tecnici comunali interessati, dell'Avvocato Mangino e di una delegazione di proprietari in consorzio (CONART) è stato ribadito e confermato l'uso pubblico irreversibile della strada in parola che si protrae, per alcune aree dal 1987 e per altre dal 1989;

Considerato che l'area di sedime della strada in argomento risulta catastalmente definita secondo la reale situazione di fatto della strada in parola;

Atteso che nella stessa riunione è stata altresì raggiunta l'intesa di perfezionare tale situazione con un atto amministrativo posto in essere dall'Amministrazione Comunale che sancisca in maniera definitiva l'uso pubblico della strada e decreti l'accorpamento al demanio stradale comunale delle aree interessate di cui sopra;

Visto l'art. 31, comma 21, della legge 23 dicembre 1998 n. 448 che dispone in sede di revisione catastale la facoltà agli enti locali, con proprio provvedimento, di disporre l'accorpamento al demanio stradale delle porzioni di terreno utilizzate ad uso pubblico, ininterrottamente da oltre venti anni, previa acquisizione del consenso da parte degli attuali proprietari";

Ritenuto:

1. di avvalersi della facoltà consentita dall'art. 31 comma 21 della Legge 23/12/1998 n°448, per l'accorpamento al demanio stradale comunale, di porzioni di terreno utilizzate ad uso pubblico, ininterrottamente da oltre venti anni, previa acquisizione del consenso da parte degli attuali proprietari nel rispetto di almeno una delle seguenti condizioni oltre quella fondamentale:
   - che siano utilizzate ad uso pubblico da oltre venti anni (condizione fondamentale);
   - che siano denominate dall'Ufficio Toponomastica;
   - che siano già dotate, anche parzialmente, dei servizi e/o sottoservizi pubblici di urbanizzazione primaria;
   - che siano di collegamento viario tra due o più strade pubbliche già esistenti;
   - che la propria destinazione urbanistica sia prevista nella "rete viaria" del vigente P.R.G.;

2. di dare mandato al Servizio Patrimonio dell'Ente ad attivare le procedure a seguito delle dichiarazioni di consenso che perverranno ed a sottoporle, con apposito provvedimento gestionale, alla definizione dei trasferimenti delle proprietà ed alle necessarie inventariazioni e classificazioni;

3. di demandare, altresì, la divulgazione di tale attività amministrativa sul sito web comunale oltre al recepimento delle dichiarazioni di cessione volontaria;

4. di precisare che i terreni acquisiti al demanio stradale saranno sottoposti alla manutenzione da parte dell'Amministrazione comunale solo dopo la completa acquisizione dell'intero corpo stradale o limitatamente alle porzioni di suolo ubicate a confine diretto con le sedi stradali di proprietà comunale;

5. di dichiarare il presente atto fondamentale per i successivi provvedimenti derivanti nella procedura di acquisizione delle strade, precisando che il presente atto non comporta impegno di spesa.

Preso atto che l'attivazione della procedura prevista dalla richiamata Legge 448/98 permette all'Ente Civico l'acquisizione della porzione di terreno sopra descritto già adibita a sede stradale senza peraltro sostenere alcun onere in ordine alla registrazione ed alla trascrizione del provvedimento di trasferimento della proprietà che saranno a titolo gratuito, così come previsto dall'art. 31, comma 21, della Legge medesima;

Ravvisata la necessità di procedere all'acquisizione gratuita della strade suddette nel rispetto degli obiettivi prefissati dall'Amministrazione comunale;

Vista la Legge Finanziaria n. 448 del 23.12.1998;

Visto il D.Lvo n. 285 del 30.04.92 relativo al Nuovo Codice della Strada;

Visto il Decreto del Ministero LL.PP. del 01.06.2001 n. 6;

Visti gli artt. 823 e 829 del Codice Civile;

Visto l'Art. 48 del D.Lgs. 267 del 18/08/2000;

Con voto unanime espresso nelle forme di legge;

DELIBERA

1) di demandare al dirigente del servizio Patrimonio la procedura di acquisizione al Demanio Stradale delle aree ricadenti all'interno del foglio di mappa n. 7/C, costituente la sede stradale della Via di Salsola e di tutte le altre ricadenti nel Piano insediamento produttivo denominato "Primo Villaggio Artigiani" e nell'ampliamento denominato "Secondo Villaggio Artigiani";

2) di precisare che l'acquisizione delle aree suddette, da parte del Comune di Foggia, avverrà a titolo gratuito, secondo la disposizione normativa della Legge 23 dicembre 1998 n. **448,** art. 31, comma 21 e previo atto di cessione volontaria a titolo gratuito da parte degli attuali intestatari delle aree;

3) di precisare, altresì, che l'art. 31, comma 22, della Legge 448/98 prevede che la registrazione e la trascrizione dell'atto pubblico presso l'Ufficio del Registro e la Conservatoria dei RR.II. avvengono a titolo gratuito;

4) di dare atto che il terreno in argomento sarà accorpato al Demanio Stradale ed inventariato tra i beni immobili del Comune di Foggia soggetti a regime di Demanio Pubblico;

5) di inviare il presente atto alla Regione Puglia per la pubblicazione sul Bollettino Ufficiale ed all'Ispettorato generale per La Circolazione e la Sicurezza Stradale per la successiva iscrizione all'archivio Nazionale delle Strade come previsto dall'art. 226 del Codice della Strada;

6) di precisare, infine, che il presente atto non comporta impegno di spesa.

Indi,

LA GIUNTA COMUNALE

con separata votazione e con voto unanime palesemente espresso, nei modi e forme di legge, dichiara la presente immediatamente eseguibile, ai sensi dell'art. 134, comma 4, del D. Lgs. 18.8.2000, n.267.

ALLEGATO ALLA DELIBERA
DI GIUNTA COMUNALE

COMUNE DI FOGGIA

RELAZIONE

La legge finanziaria n 448 del 23.2.1998 ha disposto all'art . 31 comma 21 che «in sede di revisione catastale, è stata data facoltà agli enti locali, con proprio provvedimento, di disporre l'accorpamento al demanio stradale delle porzioni di terreno utilizzate ad uso pubblico, ininterrottamente da oltre venti anni, previa acquisizione del consenso da parte degli attuali proprietari.

Tale disposizione costituisce un impulso di straordinaria importanza che sblocca, nell'ambito della rete viaria cittadina locale e nazionale, il contrasto esistente tra lo stato di fatto delle strade esistenti e la loro posizione giuridica.

La rete viaria secondaria di alcune parti del territorio comunale si compone di strade giuridicamente di proprietà privata che di fatto però vengono utilizzate ad uso pubblico in guanto configurate nella viabilità e disciplinate dalla segnaletica stradale

Le stesse risultano in gran parte dotate anche dei servizi di urbanizzazione primaria realizzate, all'epoca, e che quindi hanno consolidato l'asservimento ad uso pubblico.

Ultimamente per via delle sempre più restrittive legislazioni nazionali che hanno tagliato i trasferimenti di somme da, Governo centrale a quello periferico, è diventato sempre più difficile reperire fondi per l'acquisizione dei terreni privati già sistemate a strade pubbliche nonché effettuarvi le dovute opere manutentive. Di conseguenza nascono notevoli contrasti sulla competenza ad effettuare i lavori e nella maggior parte dei casi la problematica non trova soluzione.

A fronte di tali problematiche emerge il forte contrasto tra la natura pubblica o privata conferita alle strade appartenenti comunque alla viabilità cittadina, la cui eventuale sottrazione all'attuale destinazione, rischierebbe di incrinare parte della rete viaria comunale.

Risulta quindi evidente che solo attraverso l'acquisizione del titolo giuridico delle proprietà delle sedi stradali esistenti si potrà sanare definitivamente una situazione caotica che ormai si protrae da lungo tempo, peraltro, fonte anche di alcuni contenziosi tra privati e tra questi ed il Comune.

L'opportunità concessa dalla normativa sopra richiamata risulta pertanto propedeutica per la risoluzione di molteplici problematicità oltre che a favorire condizioni di sviluppo della Città di Foggia ai fini di acquisizione di finanziamenti pubblici per la manutenzione dei tronchi idrici e fognari delle strade interessate.

A recepimento di tale opportunità, L'Amministrazione Comunale, dovrà decidere di avvalersi della facoltà consentita dall'art. 31 comma 21 della Legge suddetta, per l'accorpamento al demanio stradale comunale, le porzioni di terreno utilizzate ad uso pubblico, da oltre venti anni demandando al Servizio Patrimonio dell'Ente di attivare le procedure necessarie per

l'acquisizione delle aree ed il contestuale perfezionamento del trasferimento della proprietà nonché alle operazioni di inventariazione e classificazione;

Il Servizio Patrimonio dell'Ente è stato interessato al procedimento amministrativo per l'acquisizione al demanio stradale comunale delle aree costituenti la strada pubblica insistente sulle particelle denominata "Via di Salsola".

A tal proposito si è provveduto ad effettuare apposito sopralluogo con la presenza congiunta dei tecnici del Servizio Patrimonio e Servizio Mobilità dell'Ente, a seguito del quale si è potuto riscontrare che le sedi stradali in parola risultano asfaltate e dotate di sottoservizi, con delimitazioni laterali costituite da recinzioni già realizzate dai proprietari confinanti.

Per la definizione della problematica inerente la competenza sulle aree in parola si è tenuta una riunione presieduta presso l'ufficio del Segretario Generale, nonchè dirigente del Servizio Patrimonio, indette congiuntamente dagli Assessori Urbanistica Demilio e del Patrimonio Cangelli, alla presenza dei tecnici comunali interessati, dell'Avvocato Mangino e di una delegazione di proprietari in consorzio (CONART) durante le quali è stato ribadito e confermato l'uso pubblico irreversibile della strada in parola che si protrae dal lontano 1978.

L'area di sedime della strada in argomento risulta catastalmente ben definita e rappresenta la reale situazione di fatto della strada in parola.

L'attivazione della procedura prevista dalla richiamata Legge 448/98 permette all'Ente Civico l'acquisizione della porzione di terreno sopra descritto già adibita a sede stradale senza peraltro sostenere alcun onere in ordine alla registrazione ed alla trascrizione del provvedimento di trasferimento della proprietà che saranno a titolo gratuito, così come previsto dall'art. 31 comma 21 della Legge medesima. La procedura prevista dalla legge 448/98 esonera il proprietario cedente dal pagamento delle spese dell'atto pubblico, ed il Comune acquirente dal pagamento di quelle per la registrazione e trascrizione con il conseguente reciproco vantaggio.

Per quanto sopra esposto, considerata l'importanza che assume la completa regolamentazione della viabilità cittadina, nonché la rilevanza economica per l'Ente, che l'operazione comporta, si invita la Giunta Comunale a deliberare in merito.

COMUNE FOGGIA

Servizio - PATRIMONIO, INVENTARI ED ANAGRAFE DEGLI IMMOBILI COMUNALI

Oggetto: Acquisizione gratuita al demanio stradale delle aree ricadenti all'interno del foglio di mappa 7/C costituenti la sede stradale ricadente nel piano di insediamento produttivo denominato Primo Villaggio Artigiani.

IL RESPONSABILE DEL SERVIZIO

Eseguita a termini di legge l'istruttoria della proposta per l'adozione del provvedimento finale da parte dell'organo deliberante;

Esperita la valutazione sugli aspetti relativi alla verifica sia della legittimità in linea tecnica sia alla valutazione dell'efficacia, della trasparenza e dell'efficienza dell'azione amministrativa;

Viste ed applicate le disposizioni di legge ed i regolamenti comunali vigenti per la materia;

Visto lo statuto comunale;

Visti per la competenza gli artt. 48 e 49 del decreto legislativo .267/2000.
esprime sulla proposta per la regolarità tecnica

parere favorevole

Gli atti vengono rimessi al Servizio Segreteria per i provvedimenti definitivi.

Dalla data di eseguibilità/esecutività e di assunzione in carico della deliberazione verranno assunti da questo Servizio gli atti di gestione relativi all'attuazione dell'obiettivo programmatico espresso dall'organo deliberante, secondo le modalità stabilite dalla legge, dallo statuto o dai regolamenti dell'ente, fatta salva ogni altra competenza di legge e/o regolamentare.

Foggia, 31 GEN. 2017

IL RESPONSABILE DEL SERVIZIO

COMUNE FOGGIA
Servizi Finanziari

Oggetto: Acquisizione gratuita al demanio stradale delle aree ricadenti all'interno del foglio di mappa 7/C costituenti la sede stradale ricadente nel piano di insediamento produttivo denominato Primo Villaggio Artigiani.

IL RESPONSABILE DEL SERVIZIO

Eseguita a termini di legge l'istruttoria e la valutazione della proposta per l'adozione del provvedimento finale da parte dell'organo deliberante;

Verificata l'esatta imputazione di spesa al relativo capitolo di bilancio ed il riscontro della capienza dello stanziamento relativo;

Valutata la correttezza sostanziale e la legittimità della spesa proposta oltre che l'incidenza, diretta o indiretta, della proposta sulla situazione economico-finanziaria o sul patrimonio dell'ente;

Viste ed applicate le disposizioni di legge ed i regolamenti comunali vigenti per la materia;

Visto lo statuto comunale;

Visti per la competenza gli artt. 48 e 49 del decreto legislativo n.267/2000.

esprime sulla proposta per la regolarità contabile

parere favorevole

Gli atti vengono rimessi al Servizio Segreteria per i provvedimenti definitivi.

Dalla data di eseguibilità/esecutività e di assunzione in carico della deliberazione verranno assunti da questo Servizio gli atti di gestione relativi all'attuazione dell'obiettivo programmatico espresso dall'organo deliberante, secondo le modalità stabilite dalla legge, dallo statuto o dai regolamenti dell'ente, fatta salva ogni altra competenza di legge e/o regolamentare.

Foggia, 31-1-2017

IL RESPONSABILE DEL SERVIZIO

Redatto e sottoscritto

IL SINDACO	IL SEGRETARIO GENERALE
F.to LANDELLA dott. Franco	**F.to GUADAGNO dott. Maurizio**

Pubblicato all'Albo Pretorio del Comune dal 10 FEB. 2017
per 15 giorni consecutivi, a norma dell'art. 124 del D.Lgs. 18 agosto 2000, n. 267.

Per copia conforme all'originale

PER IL DIRIGENTE
IL FUNZIONARIO Matteo BRUNO

La presente deliberazione e' divenuta esecutiva in data _____
ai sensi dell'art. 134 - 3° comma - del D.Lgs. 18 agosto 2000, n. 267.

PER IL DIRIGENTE
IL FUNZIONARIO Matteo BRUNO

COMUNE DI SANTA CESAREA TERME
Estratto decreto 23 gennaio 2017 prot. n. 435
Esproprio.

IL RESPONSABILE del 3° Settore LL.PP.

<<... omissis ...>>

VISTO il D.P.R. 8.6.2001, nr. 327, ed in particolare l'art 23;

DECRETA

A) È DISPOSTA, a favore del Comune di Santa Cesarea Terme (c.f.: 83000890752), L'ESPROPRIAZIONE definitiva delle aree occorse all'esecuzione dei lavori di sistemazione strade interne al centro abitato di Cerfignano, di seguito identificate con i dati catastali come attualmente risultanti:
   1) **Cursano Claudia** nata a Maglie il 03.11.1966 (c.f.: CRSCLD66S43E815U) piena proprietà per 9/180 e nuda proprietà per 4/180 e
   2) **Cursano Daniela** nata a Maglie il 29.01.1962 (c.f.: CRSDNL62A69E815U) piena proprietà per 9/180 e nuda proprietà per 4/180 e
   3) **Cursano Donata** nata a Santa Cesarea Terme il 26.06.1923 (c.f.: CRSDNT23H66I172M) proprietà per 45/180 e
   4) **Cursano Matilde** nata a Santa Cesarea Terme il 27.04.1936 (c.f.: CRSMLD36D67I172M) proprietà per 45/180 e
   5) **Cursano Palmira** nata a Santa Cesarea Terme il 15.11.1926 (c.f.: CRSPMR26S55I172P) proprietà per 45/180 e
   6) **Cursano Salvatore** nato a Maglie il 21.08.1969 (c.f.: CRSSVT69M21E815G) piena proprietà per 9/180 e nuda proprietà per 4/180 e
   7) **D'Amato Maria** nata a Pozzuoli il 18.01.1936 (c.f.: DMTMRA36A58G964D) piena proprietà per 6/180 e usufrutto per 12/180
      - Immobile riportato al foglio 13 con le seguenti identificazioni e consistenze:
        - N.C.T. particella **1031**, di are 8,10;
        - N.C.T. particella **1033**, di are 1,80
        - N.C.T. particella **1035**, di are 0,57
        - N.C.T. particella **1036**, di are 9,30

B) Il presente decreto comporta l'espropriazione del diritto di proprietà e la estinzione automatica di tutti gli altri diritti, reali o personali, gravanti sui beni espropriati, salvo quelli compatibili con i fini cui l'espropriazione è preordinata; esso è atto traslativo della proprietà e non è recettizio, producendo effetto indipendentemente dalla notifica al proprietario noto o risultante dalle ultime visure catastali, che non costituisce suo elemento integrativo, né requisito di validità, né condizioni di efficacia.

C) Le azioni reali e personali esperibili sui beni espropriandi non incidono sul procedimento espropriativo e sugli effetti del presente decreto, sicché, una volta trascritto, tutti i diritti relativi ai beni espropriati potranno essere fatti valere esclusivamente sulla indennità liquidata ai sensi dell'art. 25, comma 3, del D.P.R. n. 327/2001.

D) Il presente decreto:
   a) sarà, a cura e spese del comune di Santa Cesarea Terme:

- notificato agli interessati nella forma degli atti processuali civili;
- registrato presso l'Agenzia delle Entrate di Maglie;
- trascritto presso la Conservatoria dei Registri Immobiliari di Lecce;
- volturato presso l'Agenzia del Territorio di Lecce;
- pubblicato all'Albo Pretorio e nel sito internet del comune di Santa Cesarea Terme;
- pubblicato, per estratto, nel Bollettino ufficiale della Regione Puglia (BURP);

b) è opponibile da terzi entro i 30 giorni successivi alla pubblicazione dell'estratto sul BURP.

E) Ai sensi dell'articolo 3, comma 4, della legge n. 241 del 1990 si rende noto che contro il presente atto è ammesso, nel termine di sessanta giorni dalla notificazione, ricorso al Tar di Lecce (D. Lgs.vo 2.7.2010, n. 104), oppure, in via alternativa, ricorso straordinario al Presidente della Repubblica da proporre entro centoventi giorni dalla notificazione (DPR 24.11.1971, n. 1199).

F) Ai fini della registrazione e trascrizione ... *omissis*

IL RESPONSABILE DEL SETTORE LL.PP.
Geom. Salvatore BLEVE

COMUNE DI STORNARA

Delibera C.C. 14 febbraio 2017, n. 6

Approvazione definitiva Piano di Lottizzazione comparto via Iolanda.

Oggetto: APPROVAZIONE DEFINITIVA PIANO DI LOTTIZZAZZIONE COMPARTO VIA IOLANDA VIA TENETENTE MAGGIORE – DITTA PASQUALE DI BENEDETTO ED ALTRI, AI SENSI DEGLI ARTT. 21 E 27 DELLA L.R. N. 56/80 E DELL'ART. 10 DELLA L.R. N. 01.08.2011.

L'anno duemiladiciassette il giorno quattordici del mese di febbraio alle ore 17:30 in STORNARA e nella sala delle adunanze consiliari del Comune suddetto.

Alla PRIMA CONVOCAZIONE in sessione STRAORDINARIA e PUBBLICA a cui hanno partecipato i Sigg.ri Consiglieri a norma di legge sotto la presidenza del Sig. Di Corato Giovanni risultano all'appello nominale:

N.	*Cognome e nome*		*Presente*	*Assente*
1.	*CALAMITA ROCCO*	*Sindaco*	*X*	
2.	*DI CORATO GIOVANNI*	*Consigliere*	*X*	
3.	*NIGRO ROBERTO*	*Consigliere*	*X*	
4.	*ANDREANO BRIGIDA*	*Consigliere*	*X*	
5.	*IAGULLI FERDINANDO*	*Consigliere*	*X*	
6.	*BIANCHINO FRANCESCO*	*Consigliere*	*X*	
7.	*SILBA MATTEO*	*Consigliere*	*X*	
8.	*ALBOREA FEDELE*	*Consigliere*		*X*

Consiglieri comunali assegnati 8, in carica 8, presenti n. 7 e assenti sebbene invitati n. 1.

Partecipa con funzioni consultive, referenti, di assistenza e verbalizzazione (art. 97, comma 4, lett. a) del D. Lgs. 18 agosto 2000, n. 267) il Segretario Comunale Dott.ssa D'ALTERIO ROSA.

Constatata la legalità dell'adunanza, il Sig. Presidente sottopone per i provvedimenti del Consiglio l'argomento indicato all'oggetto.

Il Presidente illustra al Consiglio Comunale la proposta della deliberazione predisposta dal Responsabile del V Settore di cui all'ordine del giorno avente ad oggetto: **APPROVAZIONE DEFINITIVA PIANO DI LOTTIZZAZZIONE COMPARTO VIA IOLANDA VIA TENETENTE MAGGIORE – DITTA PASQUALE DI BENEDETTO ED ALTRI, AI SENSI DEGLI ARTT. 21 E 27 DELLA L.R. N. 56/80 E DELL'ART. 10 DELLA L.R. N. 01.08.2011.**

Premesso che in riferimento alla richiesta di parere, formulata a termini dell'art. 49, comma 1 del d.Lgs. 267/2000, sono stati espressi, sulla proposta di deliberazione di cui all'oggetto, i seguenti pareri:

PARERE DI REGOLARITA' TECNICA

Si esprime parere FAVOREVOLE in ordine alla regolarità tecnica, ai sensi dell'art. 49 comma 1 del D.Lgs. 18 agosto 2000 n. 267.

Il Responsabile del Settore V.
Ing. Pizzi Salvatore

PARERE DI REGOLARITA' CONTABILE

Si esprime parere FAVOREVOLE in ordine alla regolarità contabile, ai sensi dell'art. 49 comma 1 del D.Lgs.

18 agosto 2000 n. 267.

Il Responsabile del Settore E.F.
Rag. Anna Melchiorre

IL CONSIGLIO COMUNALE

PREMESSO CHE:

- il Comune di STORNARA, è dotato di Piano Regolatore Generale, approvato con atto G.R. n. 287 del 09/02/2010;
- il PRG vigente del Comune di STORNARA non è stato sottoposto a VAS;
- che con delibera Consiliare n.13 del 14.05.2007 è stato approvato il P.I.R.P. di cui è parte integrante il PL di che trattasi, nonché con DPGR n.572 del 17.05.2010 pubblicato sul BURP n.94 del 27.05.2010;

Richiamata la delibera n. 29 del 30/12/2016 di **"ADOZIONE PIANO DI LOTTIZZAZZIONE COMPARTO VIA IOLANDA VIA TENETENTE MAGGIORE – DITTA PASQUALE DI BENEDETTO ED ALTRI, AI SENSI DEGLI ARTT. 21 E 27 DELLA L.R. N. 56/80 E DELL'ART. 10 DELLA L.R. N. 01.08.2011", che qui si intente integralmente ritrascritta e forma parte sostanziale del presente atto.**

RILEVATO CHE:

- A far data dal 04/01/2017 e per la durata di 30 giorni sono stati depositati sul sito istituzionale del Comune di Stornara nonché presso l'Ufficio Segreteria del Comune di Stornara, gli atti relativi ADOZIONE **PIANO DI LOTTIZZAZIONE COMPARTO VIA IOLANDA VIA TENETENTE MAGGIORE – DITTA PASQUALE DI BENEDETTO ED ALTRI, AI SENSI DEGLI ARTT. 21 E 27 DELLA L.R. N. 56/80 E DELL'ART. 10 DELLA L.R. N. 01.08.2011",** giusta avviso pubblicato sull'albo pretorio, al prot. n. 127/2017, nel registro delle pubblicazioni al n. 18/2017;

- L'avviso di cui sopra prevedeva altresì la possibilità di presentare osservazioni relative all'ADOZIONE **PIANO DI LOTTIZZAZIONE COMPARTO VIA IOLANDA VIA TENETENTE MAGGIORE – DITTA PASQUALE DI BENEDETTO ED ALTRI, AI SENSI DEGLI ARTT. 21 E 27 DELLA L.R. N. 56/80 E DELL'ART. 10 DELLA L.R. N. 01.08.2011",** nel termine perentorio del 02/02/2017 ad ore 24,00.

- Che decorso infruttuosamente tale termine perentorio e considerato che nessuna osservazione è stata presentata, vista l'attestazione del Responsabile delle Pubblicazioni dalla quale si evince la decorrenza dei 30 giorni nonché l'Affissione all'albo Pretorio

Constatato che agli atti dell'Ufficio non è pervenuta nessuna osservazione giusta nota prot. n. 1033 del 03/02/2017.

VISTO il parere favorevole del revisore dei conti prot. n.1244/2017 allegato sotto la lettera A);

Udito l'intervento relazionale del Presidente;

Dato atto che lo stesso Presidente invita i consiglieri a partecipare la propria posizione in merito alla proposta di delibera sottoposta all'approvazione consiliare;

Interviene il Consigliere – Ferdinando Iagulli il quale illustra gli aspetti tecnici della proposta, esprime soddisfazione per il traguardo "**storico**" raggiunto e dichiara di allontanarsi in quanto progettista della lottizzazione;

Alle ore 17,55 il Consigliere Iagulli si allontana dall'aula. Risultano presenti 6 consiglieri.

Interviene il Consigliere Matteo Silba il quale precisa che l'impegno di adozione del piano di lottizzazione era stato preso da subito ad inizio legislatura.

Dopo ampia discussione il Presidente del Consiglio Comunale chiede se vi siano altri interventi. Non essendovi altri interventi il Presidente pone ai voti la proposta di delibera di cui al punto all'ordine del giorno.

Con votazione unanime favorevole espressa per alzata di mano dai n.6 consiglieri presenti e votanti sugli 8 assegnati

DELIBERA

per quanto in narrativa premesso, che qui si intende integralmente richiamato;

1) **Di approvare**, come approva, ai sensi degli artt. 21 e 27 della L.R. n. 56/80- e dell'art. 10 della L.R. n. 01.08.2011 il *"PIANO DI LOTTIZZAZIONE DI UN COMPARTO POSTO TRA LE VIE JOLANDA E TEN. MAGGIORE – Ditta Pasquale DI BENEDETTO ed Altri"* – redatto dall'Architetto Iagulli Ferdinando e costituito dai seguenti elaborati:
   1. Tav. 1 - Stralcio planimetrie IGM e catastale;
   2. Tav. 2 – stralcio PRG vigente ;
   3. Tav. 3 – inserimento nel PIRP;
   4. Tav. 4 – inserimento PL su PRG e catastale;
   5. Tav. 5 – planimetria generale-rilievo quotato- stato di fatto;
   6. Tav. 6 – planimetria generale con quote di progetto;
   7. Tav. 7 – planimetria delle sistemazioni esterne- planivolumetrico;
   8. Tav. 8 – planimetria di insieme con indicazione delle tipologie;
   9. Tav. 9 – planimetria di insieme con numerazione lotti;
   10. Tav. 10 - zonizzazione;
   11. Tav. 11 – rete servizi e impianti interrati;
   12. Tav. 12 – pubblica illuminazione;
   13. Tav. 13 – urbanizzazioni impianto idrico e fognario ;
   14. Tav. 14 – rete viaria e sistemazioni esterne;
   15. Tav. 15 – particolari costruttivi impianti;
   16. Tav. 16 - tipologia edilizia;
   17. Tav. P4;
   18. Tav. P5;
   19. Tav. U9;
   20. Tav: V1;
   21. Tav. V2;
   22. Tav. V3;

   Relazioni di progetto:
   1. Relazione 1- Relazione Tecnica;
   2. Relazione Tecnico-Urbanistica;
   3. Relazione Paesaggistico-Ambientale;
   4. Relazione Illustrativa;
   5. Relazione energetica;
   6. Relazione Impianti Elettrici;
   7. Relazione Impianti VV.F.;
   8. Relazione Acque meteoriche;
   9. Relazione Norme Tecniche;
   10. Relazione Schede Tecniche;

11. Relazione Agricola;
12. Relazione Idrogeologica;
13. Relazione Geologica;
14. Relazione Acustica
15. Relazione verifica di assoggettabilità a V.A.S;

2) **di dare atto** che decorso il termine di pubblicazione dell'avviso di deposito prot. n. 127 del 04.01.2017 non sono state presentate opposizioni da parte dei proprietari degli immobili compresi nel Piano ed osservazioni da parte di chiunque.

3) **di incaricare** il Responsabile del V Settore - Assetto del Territorio e LL.PP.-, ad acquisita esecutività del presente provvedimento , a tutte le conseguenziali incombenze (pubblicazioni ecc. sul BURP) a norma del vigente legislazione statale e regionale per rendere compiuto l'atto di che trattasi.

4) **Di dare atto** altresì che gli elaborati descrittivi vengono allegati in formato pdf al presente provvedimento e costituiscono atti integranti del presente deliberato.

5) **Di dichiarare** la presente deliberazione immediatamente eseguibile ai sensi dell'art.134,comma 4, del d.lgs. 18.08.2000, n.267 con successiva e separata votazione unanime favorevole espressa per alzata di mano dai n. 6 consiglieri presenti e votanti sugli 8 assegnati

Alle ore 18,10 la seduta è sciolta.

Letto, approvato e sottoscritto.

IL SINDACO
Rag. CALAMITA ROCCO

IL PRESIDENTE
Sig. DI CORATO GIOVANNI

IL SEGRETARIO COMUNALE
Dott.ssa D'ALTERIO ROSA

Appalti - Bandi, Concorsi e Avvisi

Appalti

ARIF

Avviso per l'abilitazione all'elenco degli Operatori economici da invitare alle procedure negoziate sotto soglia ai sensi dell'art. 36, comma 2, lett. a), b) e c) del D.lgs. n. 50/16, relative ad appalti di lavori.

L'ARIF – Agenzia Regionale per le Attività Irrigue e Forestali intende istituire un elenco, ai sensi dell'art. 36, comma 7 del D. Lgs. 50/2016, per l'individuazione degli operatori economici da invitare alle procedure negoziate per l'appalto di lavori, il cui valore di stima sia inferiore a € 258.000,00.

L'elenco fornitori è organizzato nelle categorie di opere generali e specialistiche di interesse dell'Ente, di cui all'allegato A al D.P.R. 5.10.2010 n. 207 come modificato dall'art. 4, comma 15, lettera d-bis), della legge n. 106 del 2011.

L'elenco viene suddiviso in quattro fasce di importo alle quali corrisponde uno specifico numero di operatori economici che verranno consultati per ciascuna procedura (se presenti nell'elenco in tal numero), mediante l'applicazione del principio di rotazione:

Fascia di importo	**Numero di operatori da sorteggiare**
0 € - 5.000,00	2 operatori
5.001,00 € - 40.000,00 €	4 operatori
40.001,00 € - 150.000,00 €	7 operatori
150.001,00 € - 258.000,00 €	12 operatori

L'iscrizione degli operatori economici nelle varie fasce d'importo tiene conto della capacità tecnica ed economica autocertificata da ciascuno di essi.

Per partecipare alle procedure d'appalto gli operatori economici inseriti nell'elenco saranno sorteggiati. Al sorteggio concorreranno sempre tutte le imprese incluse nella categoria e fascia economica di iscrizione, anche se già sorteggiate in precedenza, poiché tale modalità deve reputarsi di per sé intrinsecamente rispettosa delle disposizioni concernenti la rotazione.

Il sorteggio sarà pubblico e verrà reso noto mediante apposito avviso sul profilo committente e verrà effettuato in forma anonima, previa assegnazione di un codice alfanumerico che dovrà essere tenuto riservato dall'operatore economico, garantendo l'osservanza dell'art. 53, commi 2 e 3 del D. Lgs. 50/2016.

Nel caso il numero di operatori iscritti per la categoria e relativa fascia economica risulti insufficiente rispetto alle esigenze di consultazione, è riservata all'ARIF ogni facoltà di integrarlo sorteggiando gli iscritti alla medesima categoria di fascia economica superiore ovvero, in assenza, di integrarlo estendendo gli inviti ad altri operatori economici non iscritti ritenuti idonei.

Per essere inserite nell'elenco, le ditte interessate dovranno presentare la domanda di abilitazione, firmata digitalmente dal legale rappresentante dell'impresa, unitamente alla/e dichiarazione/i utilizzando gli appositi moduli da trasmettere al seguente indirizzo di PEC: *protocollo@pec.arifpuglia.it*.

In fase di prima formazione dell'elenco l'istanza di iscrizione degli operatori economici provvisti dei relativi requisiti deve pervenire alla Amministrazione entro e non oltre le ore 12:00 del giorno 24 marzo 2017. Nel termine di quindici giorni dalla scadenza del termine di ricezione delle domande e relativa documentazione di corredo, la stazione appaltante provvederà, dopo gli opportuni accertamenti in ordine alla completezza della documentazione presentata, alla formazione dell'elenco, confermando, via PEC, all'impresa le categorie e le fasce economiche per le quali risulta abilitata e pubblicando l'elenco sul proprio sito internet. Tale abilita-

zione avrà validità di un anno, allo spirare del quale l'Amministrazione procederà ad effettuare le necessarie revisioni ed aggiornamenti. Allo scadere del periodo di validità dell'abilitazione l'Amministrazione inviterà gli operatori economici ad inviare, tramite PEC, nuovamente la documentazione necessaria per essere abilitati.

Successivamente alla data di pubblicazione dell'elenco sul sito internet dell'Ente, potranno essere avanzate, senza alcuna limitazione temporale, istanze di inserimento da parte di operatori economici non riportati nello stesso. Esse saranno esaminate e valutate ai fini della integrazione dell'elenco con cadenza semestrale a far data dalla precedente formazione, aggiornamento o revisione dell'elenco.

L'operatore abilitato è tenuto a comunicare tempestivamente ogni eventuale variazione che incida sui dati e le informazioni fornite all'Amministrazione.

L'Amministrazione si riserva di escludere/cancellare dagli elenchi gli operatori che secondo motivata valutazione della stessa:

1) hanno commesso grave negligenza;
2) siano in malafede nell'esecuzione delle prestazioni affidate;
3) hanno commesso un errore grave nell'esercizio della loro attività professionale;
4) si sono rese responsabili di false dichiarazioni;
5) si sono rese responsabili di gravi inadempimenti attestati dal responsabile del procedimento;
6) abbiano colposamente presentato offerta in gare i cui bandi e/o capitolati richiedevano requisiti tecnico-economici in realtà non posseduti dal fornitore;
7) non posseggano uno o più requisiti richiesti per l'iscrizione;
8) abbiano perduto uno o più dei requisiti richiesti per l'iscrizione.

Saranno, inoltre, sospesi gli operatori economici che, seppure invitati alle procedure negoziate per l'appalto dei lavori, non vi partecipino per almeno due volte senza comunicare per iscritto validi motivi ovvero che non comunichino tempestivamente all'amministrazione le variazioni intervenute sui dati forniti in sede di iscrizione all'elenco o si siano resi responsabili di ritardi e/o lievi inadempienze. La sospensione andrà da un minimo di 30 (trenta) ad un massimo di 120 (centoventi) giorni e sarà determinata a discrezione del responsabile del procedimento in base alla gravità della mancanza.

La domanda di abilitazione dovrà contenere le seguenti dichiarazioni:

a) dati generali dell'impresa con particolare riferimento all'elezione di domicilio e con indicazione del codice fiscale, dell'iscrizione alla Camera di Commercio e ad Albi, Sede competente dell'Agenzia delle Entrate;
b) indicazione dei rappresentanti legali, direttori tecnici, soci, institori e soggetti cessati da cariche societarie nell'anno antecedente la data della richiesta di iscrizione;
c) categorie generali e specialistiche e fasce economiche per le quali si richiede l'iscrizione;
d) le persone di riferimento per l'iscrizione;
e) dichiarazioni in merito al possesso dei requisiti di ordine generale previsti dall'art. 80 del d.lgs. 50/2016;
f) dichiarazioni in ordine alla capacità tecnica ed economica.

La stazione appaltante si riserva di effettuare controlli per accertare la veridicità delle dichiarazioni rese. L'effettiva sussistenza dei requisiti richiesti e il loro permanere potranno essere verificati dalla stazione appaltante, oltre che nei confronti dell'aggiudicatario provvisorio al termine delle singole gare, in qualunque momento ove ritenuto necessario anche mediante accertamenti a campione secondo le disposizioni in materia. Qualora dalle verifiche eseguite non risulti confermato il possesso dei requisiti prescritti per l'iscrizione alla categoria e/o necessari per la partecipazione alla singola gara si procederà alla cancellazione del soggetto dall'elenco e/o alla esclusione dello stesso dalla gara.

Ulteriori informazioni potranno essere richieste alla Direzione Tecnica - tel. 080 9183010 oppure al seguente indirizzo di posta elettronica: matteo.totaro@arifpuglia.it.

Responsabile del procedimento è l'arch. Matteo TOTARO. Ai sensi del d.lgs. 196/2003 (Codice Privacy) si informa che:

a) le finalità e le modalità di trattamento cui sono destinati i dati raccolti ineriscono al procedimento in oggetto;

b) il conferimento dei dati costituisce presupposto necessario per la partecipazione alla iscrizione nell'elenco e successivi inviti alle gare;
c) l'eventuale rifiuto a rispondere comporta esclusione dal procedimento in oggetto;
d) i soggetti o le categorie di soggetti ai quali i dati possono essere comunicati sono: il personale interno dell'Amministrazione implicato nel procedimento, ogni altro soggetto che abbia interesse ai sensi della legge 241/1990, i soggetti destinatari delle comunicazioni previste dalla legge in materia di contratti pubblici, gli organi dell'autorità giudiziaria;
e) i diritti spettanti all'interessato sono quelli di cui all'art. 7 del d.lgs. 196/2003;
f) soggetto attivo nella raccolta dei dati: ARIF - Agenzia regionale per le Attività Irrigue e Forestali.

Il presente avviso, unitamente ai moduli di domanda (A1) e di dichiarazione/i (A2) da compilare e trasmettere nonché alla lista delle categorie di opere di iscrizione (A3), è pubblicato sul sito internet dell'Ente: www.arifpuglia.it, nella home page sotto la dicitura "ultimi bandi inseriti".

Bari 3 marzo 2017

Il Direttore Tecnico
arch. Matteo TOTARO

ASL FG

Procedura ad evidenza pubblica per la nomina dell'Amministratore Unico della società in house "Sanitaservice ASL FG srl".

IL DIRETTORE GENERALE

Premesso che

- la "Sanitaservice ASL FG S.r.l." è una Società in house totalmente partecipata dalla ASL di Foggia;
- la ASL FG esercita sulla attività della suddetta società un "controllo analogo" a quello esercitato sui propri servizi;

Preso atto

- dei "Criteri di organizzazione e gestione delle società strumentali alle attività delle Aziende ed Enti del Servizio Sanitario Regionale della Puglia" fissati dalla deliberazione di Giunta Regionale n. 2271 del 3 dicembre 2013 [BURP n. 173 del 30.12.2013]

RENDE NOTO

Che è indetta procedura ad evidenza pubblica per comparazione di curricula per la nomina di AMMINISTRATORE UNICO della Società in house "SanitàService ASL FG s.r.l".

L'incarico viene conferito per l'organizzazione e la gestione della Società in house "SanitàService ASL FG s.r.l" per la durata di anni tre.

L'Amministratore unico delle Società non deve incorrere nelle cause di inconferibilità ed incompatibilità previste dalla normativa vigente.

Il compenso lordo annuale, omnicomprensivo, dell'Amministratore Unico è determinato in €75.000,00 (settantacinquemilaeuro/00), e non può comunque superare il 70% del trattamento economico dello stesso Direttore Generale, oltre il rimborso delle spese effettuate per ragioni d'ufficio.

La durata in carica dell'amministratore è fissata in anni tre con possibilità di proroga espressa, fatte salve modifiche normative o regolamentari nazionali e/o regionali relative alle Società in house delle SanitaService per le quali la Regione Puglia ha già avviato un processo di rivisitazione. Di conseguenza, il compenso sarà dovuto sino all'entrata in vigore delle novelle normative o regolamentari

Le disposizioni per l'ammissione all'avviso e le modalità di espletamento del medesimo sono regolate dal presente bando.

REQUISITI GENERALI E SPECIFICI DI AMMISSIONE ALL'AVVISO

Possono partecipare alla presente selezione coloro che sono in possesso dei seguenti requisiti

Generali:

a) cittadinanza italiana, salve le equiparazioni stabilite dalle leggi vigenti, o cittadinanza di uno dei paesi dell'Unione Europea;
b) Godimento dei diritti civili e politici;
c) Non essere stato/a dichiarato/a interdetto/a o sottoposto/a a misure che escludono, secondo le norme vigenti, la costituzione del rapporto d'impiego presso Pubbliche amministrazioni, né essere stato/a dichiarato/a decaduto/a da altro impiego pubblico;
d) di non essere stato/a destituito/a o dispensato/a o licenziato/a dall'impiego presso una Pubblica Amministrazione, né essere stato/a dichiarato/a decaduto/a da altro impiego pubblico

e) Di non versare nelle condizioni di cui all'Art. 11, comma 14, D.Lgs 175/16 in tema di inconferibilità e incompatibilità.

Specifici:

1. Laurea quadriennale (ovvero laurea specialistica-laurea magistrale per i corsi di nuovo ordinamento) in discipline giuridico-economiche;
2. Esperienza dirigenziale almeno triennale, con autonomia di gestione di personale e risorse economiche, nell'ambito di una Pubblica Amministrazione (se trattasi di soggetto interno alla Pubblica Amministrazione);
3. Esperienza almeno triennale quale Amministratore Unico, Amministratore delegato, Direttore Amministrativo, Direttore del personale, Direttore dell'Area economico-finanziaria di Società private (se trattasi di soggetto esterno alla Pubblica Amministrazione).

MODALITÀ E TERMINI PER LA PRESENTAZIONE DELLA DOMANDA

La domanda e i relativi documenti per la partecipazione alla selezione, non sono soggetti all'imposta di bollo. Le domande di partecipazione all'Avviso, redatte su carta semplice, indirizzate AL DIRETTORE GENERALE DELL'AZIENDA SANITARIA LOCALE DELLA PROVINCIA DI "FOGGIA – VIALE FORTORE II^ Traversa c/o Cittadella dell'Economia - 71121 FOGGIA, **devono essere inoltrate, pena esclusione, entro il 15° giorno successivo a quello della data di pubblicazione del bando nel Bollettino Ufficiale Regione Puglia**, scegliendo **esclusivamente una delle seguenti modalità:**

- consegnata a mano al protocollo della sede centrale dell'Azienda in Viale Fortore II traversa Cittadella dell'Economia – 71121 Foggia.
- **per posta, a mezzo di raccomandata A.R.** .La data di spedizione è comprovata dal timbro e data dell'Ufficio Postale accettante;
- **a mezzo posta certificata al seguente indirizzo: *areapersonalefoggia@mailcert.aslfg.it*** in applicazione della L. 150/2009 e con le modalità di cui alla circolare del Dip. Funzione Pubblica n.12/2010. La validità dell'istanza è subordinata all'utilizzo da parte del candidato di una casella di posta elettronica certificata (PEC) esclusivamente personale, **pena esclusione**; non sarà pertanto ritenuta ammissibile la domanda inviata da casella di posta elettronica semplice/ordinaria. L'invio deve avvenire in **un'unica spedizione**, (non superiore a 20MB), devono essere utilizzati formati statici e non direttamente modificabili, **preferibilmente .pdf,** e deve contenere i seguenti allegati:
  - ***domanda;***
  - ***elenco dei documenti;***
  - ***cartella compressa con tutta la documentazione;***
  - ***copia fotostatica di documento di riconoscimento in corso di validità.***

La validità della trasmissione e ricezione del messaggio di posta elettronica certificata è attestata, rispettivamente, dalla ricevuta di accettazione e dalla ricevuta di avvenuta consegna. La ricevuta di ritorno viene inviata automaticamente dal gestore PEC. Nel caso di invio dell'istanza tramite posta certificata, i documenti per i quali sia prevista, in ambito tradizionale la sottoscrizione, devono, a loro volta, essere sottoscritti dal candidato con la propria firma autografa o digitale.

Le istanze e le dichiarazioni inviate per via telematica sono valide se effettuate secondo quanto previsto dal d.Lgs n. 235/2010 (Codice dell'amministrazione digitale), anche se indirizzata alla P.E.C. del protocollo aziendale.

E' esclusa ogni altra forma di presentazione o di trasmissione, pena la non ammissione.

Il termine per la presentazione della domanda, ove cada in giorno festivo, sarà prorogato di diritto al giorno seguente non festivo.

Non saranno prese in considerazione le domande che, pur spedite nei termini a mezzo raccomandata, non siano pervenute entro 15 (quindici) giorni dalla data di scadenza del termine fissato dal presente bando**.**

L'eventuale riserva di invio successivo di documenti o titoli è priva di effetti e i documenti o i titoli, inviati successivamente alla scadenza del termine, non saranno presi in considerazione.

L'Azienda non assume responsabilità per la dispersione di comunicazioni dipendenti da inesatte indicazioni del recapito da parte del concorrente, né per eventuali disguidi postali e/o derivanti dal mancato funzionamento della posta certificata o comunque imputabili a fatto di terzi a caso fortuito o forza maggiore che comportino il ritardo nella presentazione della domanda rispetto ai termini previsti nel presente bando.

Le istanze già pervenute o che perverranno prima della pubblicazione del presente bando nel Bollettino Ufficiale della Regione Puglia non saranno prese in considerazione e saranno archiviate senza alcuna comunicazione ulteriore agli interessati, in quanto il presente bando costituisce a tutti gli effetti notifica nei confronti degli interessati.

La mancata allegazione della copia di valido documento di identità comporta l'esclusione dalla procedura di selezione di cui al presente avviso.

Nella proposta di candidatura gli aspiranti devono dichiarare, sotto la propria responsabilità, consapevoli delle sanzioni penali, nel caso di dichiarazioni non veritiere e di formazione o uso di atti falsi, richiamate dall'art. 76 del D.P.R. 445 del 28.12.2000:

a) il cognome, il nome, la data, il luogo di nascita, la residenza;
b) il possesso della cittadinanza italiana o equivalente;
c) il Comune di iscrizione nelle liste elettorali. Nel caso di non iscrizione dichiarare i motivi della non iscrizione o della cancellazione dalle liste medesime. Per i cittadini degli stati membri della Unione Europea va dichiarato, da parte del candidato, il godimento dei diritti civili e politici nello Stato di appartenenza o di provenienza;
d) non versare nelle condizioni di cui all'art. 11, comma 14, del DLgs. 175/2016
e) il possesso del titolo di studio e degli altri requisiti specifici di ammissione richiesti dal presente bando di pubblica selezione;
f) il proprio consenso al trattamento dei dati personali ai fini della gestione della presente procedura di selezione, ai sensi del D.Lgs. 30 giugno 2003, n. 196;

La domanda di partecipazione deve essere firmata in calce dal candidato. La domanda non sottoscritta dal candidato determinerà l'esclusione dalla selezione. Ai sensi dell'art.39 del DPR 445/2000 non viene richiesta l'autenticazione della sottoscrizione in calce alla domanda.

A corredo della proposta, i partecipanti dovranno allegare:

1. Curriculum vitae, autocertificato nei modi di legge, redatto su carta semplice, datato e firmato. I contenuti del curriculum concernono le attività professionali, di studio, di formazione e direzionali organizzative.
2. Documento di riconoscimento in corso di validità.

Si osservano le disposizioni di cui all' art. 11, c. 8 del dlgs 175/2016: "*Gli amministratori delle società a controllo pubblico non possono essere dipendenti delle amministrazioni pubbliche controllanti o vigilanti. Qualora siano dipendenti della società controllante, in virtu' del principio di onnicomprensività della retribuzione, fatto salvo il diritto alla copertura assicurativa e al rimborso delle spese documentate, nel rispetto del limite di spesa di cui al comma 6, essi hanno l'obbligo di riversare i relativi compensi alla società di appartenenza. Dall'applicazione del presente comma non possono derivare aumenti della spesa complessiva per i compensi degli amministratori.*"

MODALITA' DI ACCERTAMENTO DELLA QUALIFICAZIONE PROFESSIONALE E DELLE COMPETENZE RICHIESTE

La nomina avverrà ad insindacabile giudizio della Direzione Strategica Aziendale sulla base della competenza, esperienza, disponibilità.

Si rende noto, inoltre, che con il presente avviso non è posta in essere alcuna procedura concorsuale o para- concorsuale, non sono previste graduatorie, attribuzione di punteggio o altre classificazioni di merito. Questa Amministrazione, inoltre, si riserva di sospendere o revocare, a suo insindacabile giudizio, il presente avviso, senza che possa essere avanzata dai partecipanti, alcuna pretesa.

Il candidato nominato sarà invitato dalla ASL alla stipula di un contratto di diritto privato cui si rimanda per la disciplina e regolamentazione dei rapporti giuridici ed economici.

CONFLITTO DI INTERESSE

Il candidato dovrà dichiarare esplicitamente che non esistono conflitti di interesse tra le prestazioni per cui riceve l'incarico o altre sue attività professionali.

L'incaricato dovrà, inoltre, impegnarsi a garantire la massima riservatezza nel trattamento delle informazioni e dei documenti di cui verrà a conoscenza.

TRATTAMENTO DEI DATI PERSONALI

Il trattamento dei dati personali dei candidati da parte di questa Azienda verrà effettuato per lo svolgimento delle funzioni istituzionali inerenti la presente selezione e l'instaurazione dell'eventuale rapporto di lavoro ai sensi di quanto stabilito dal Decreto Lgs. 196/2003.

NORME FINALI

Con la partecipazione a detto avviso è implicita da parte dei concorrenti l'accettazione, senza riserve, di tutte le disposizioni contenute nell'avviso stesso, nonché, delle disposizioni che disciplinano l'attribuzione dell'incarico di che trattasi.

Per quanto non previsto dal presente bando si fa riferimento alle disposizione legislative e regolamentari che disciplinano la materia.

Per informazioni rivolgersi al Responsabile Unico del Procedimento dott. Ennio P. Guadagno, Dirigente S.S. Programmazione Aziendale.

REGIONE PUGLIA
AZIENDA SANITARIA LOCALE DELLA PROVINCIA DI FOGGIA
Viale Fortore II traversa Cittadella dell'Economia – 71121 Foggia
(Istituita con L.R. 28/12/2006, n. 39)

Schema di domanda
Allegare copia documento di
riconoscimento in corso di validità

Al Direttore Generale
ASL FG

Il/La… sottoscritt…….. chiede di poter partecipare all'avviso pubblico per la nomina dell'Amministratore Unico della società in house "Sanitaservice ASL FG srl".

Ai sensi degli articoli 46 e 47 del DPR n. 445/2000

DICHIARA

sotto la propria responsabilità, consapevole delle conseguenze civili e penali derivanti da dichiarazione falsa o mendace ,secondo quanto previsto dall'art. 76 del DPR n. 445/2000:

1. di aver preso visione del bando e di accettarne, con la presente domanda le clausole ivi contenute;
2. di essere nat….. a …… il ……..;
3. di essere residente in …… Via/Piazza ……;
4. di possedere la cittadinanza ……(1);
5. di essere in possesso del seguente titolo di studio ..... conseguito il …….. presso .....;
6. di essere/non essere in possesso dell'attestato di formazione manageriale;
7. di essere in possesso della seguente anzianità di servizio:

8. di aver/non avere avuto sanzioni disciplinari definitive nell'ultimo biennio;

9. di trovarsi nella seguente posizione nei riguardi degli obblighi di leva (2) _____;

10. di essere/non essere stato destituito o dispensato o licenziato dall'impiego presso una Pubblica Amministrazione;

11. di essere/non essere stato dichiarato decaduto dall'impiego presso una Pubblica Amministrazione per averlo conseguito mediante produzione di documenti falsi o viziati da invalidità non sanabili;

12. le eventuali condanne penali riportate e le eventuali sentenze di condanna passate in giudicato e/o i procedimenti penali a carico dichiarandone espressamente, in caso negativo, l'assenza;

13. di eleggere il proprio domicilio agli effetti di ogni comunicazione relativa all'avviso al seguente indirizzo:

località/Stato _____

Via _____ c.a.p. _____

Telefono _____

Indirizzo PEC _____

Impegnandosi a comunicare tempestivamente ogni eventuale variazione successiva dello stesso indirizzo all'Area Direzione del Personale – U.O. Assunzioni e Concorsi e riconoscendo che l'Amministrazione non assume alcuna responsabilità in caso di irreperibilità del destinatario.

Il/la sottoscritto/a _____ dichiara, altresì, di essere a conoscenza che, in caso di dichiarazioni mendaci decadrà dai benefici conseguenti al provvedimento emanato sulla base di dichiarazioni non veritiere.

Il sottoscritto autorizza la ASL FG al trattamento dei dati personali contenuti nella domanda e nei documenti, ai sensi del Decreto Legislativo 30/06/2003 n. 196, per gli adempimenti connessi alla presente procedura concorsuale, ivi compreso l'eventuale esercizio del diritto di accesso agli atti da parte degli aventi diritto, nonchè anche successivamente all'instaurazione del rapporto, per le finalità inerenti la gestione del rapporto stesso.

Allega CURRICULUM FORMATIVO E PROFESSIONALE in forma di autocertificazione ai sensi del DPR 445/2000

Data, ……. Firma ……..……..

1) in caso di non iscrizione o di avvenuta cancellazione dalle liste elettorali indicarne i motivi;
2) per i candidati nati entro il 1985;

ASL LE

Avviso pubblico per l'affidamento di n. 39 posti letto in RSSA ex art. 66 del Regolamento Regionale n. 4/2007 nei Distretti Socio Sanitari di Martano, Nardò e Poggiardo.

AVVISO PUBBLICO PER MANIFESTAZIONE DI INTERESSE ALLA STIPULA DI ACCORDO CONTRATTUALE, CON LA ASL DI LECCE. PER RSSA EX ARTICOLO 66 DEL REGOLAMENTO REGIONALE N. 4/2007 CON SEDE OPERATIVA NEI DISTRETTI SOCIO SANITARI DI:

LOTTO 1 - CIG 6998269246: D.S.S. Martano
LOTTO 2 - CIG 699827680B: D.S.S. Nardò
LOTTO 3 - CIG 6998284EA3: D.S.S. Poggiardo

Ai sensi dell'art. 10 L.R. n. 4/2010, "Norme in materia di residenze sociosanitarie assistenziali – Modifiche all'art. 8 della l.r. n. 26/2006", ed in attuazione di quanto disposto con la Deliberazione del Direttore Generale della ASL di Lecce n. 1180 del 22/09/2016 si pubblicizza la disponibilità invalicabile per la ASL di Lecce di **n° 39 posti letto** di Residenza Socio-Sanitaria Assistenziale (RSSA), ex art. 66 del R.R. n. 4/2007, distribuita per i Distretti Socio Sanitari come di seguito specificato:

Distretto Socio Sanitario di Martano	n. 11 p.l.
Distretto Socio Sanitario di Nardò	n. 17 p.l.
Distretto Socio Sanitario di Poggiardo	n. 11 p.l.

La ASL di Lecce intende acquisire manifestazioni di interesse dei rappresentanti legali delle RSSA ex art. 66 del Reg. reg. n. 4/2007 finalizzate all'avvio delle procedure per la stipula di Accordi contrattuali. di durata triennale, nei limiti della disponibilità invalicabile di n° 39 posti letto per i singoli D.S.S., come stabilito dalla Deliberazione del Direttore Generale n. 1180 del 22/09/2016.

Il presente Avviso, il **facsimile di domanda di partecipazione e le istruzioni per il pagamento del CIG sono pubblicate sul sito istituzionale www.sanita.puglia.it, foglio relativo alla ASL LE, sezione BANDI.**

1) **Ammontare della concessione**

Il valore stimato della concessione è il seguente:

Distretto sociosanitario	Numero posti letto da assegnare	Quota di spesa a rilievo sanitario per giornata di degenza	n. max giornate annue di degenza	Tetto di remunerazione annuo invalicabile	Valore max complessivo della concessione per l'intera durata della convenzione (anni 3)
Martano	11	€ 46,45	4.015	€ 186.496,75	€ 559.490,25
Nardò	17	€ 46,45	6.205	€ 288.222,25	€ 864.666,75
Poggiardo	11	€ 46.45	4.015	€ 186.496,75	€ 559.490,25
Totale	**39**			**€ 661.215,75**	**€ 1.983.647,25**

2) Soggetti ammessi in prima istanza

Possono presentare manifestazione di interesse le RSSA di cui all'art. 66 del R.R. 4/2007 che, alla data di scadenza del presente Avviso Pubblico, sono in possesso di iscrizione al registro di cui all'art. 53 della 1.r. n. 19/2006 e di autorizzazione definitiva al funzionamento, con sede operativa in uno dei Comuni appartenenti ai Distretti Sociosanitari con assoluta carenza di posti letto contrattualizzati in RSSA come di seguito indicato:

- D.S.S. Martano Lotto I CIG 6998269246;
- D.S.S. Nardò Lotto 2 CIG 699827680B;
- D.S.S. Poggiardo Lotto 3 CIG 6998284EA3;

Le suddette RSSA, a pena di esclusione dalla gara, dovranno indicare nella manifestazione di interesse il Comune nel quale hanno la sede. Il Distretto (CIG) per cui intendono partecipare e il numero di posti letto che si ha interesse a contrattualizzare fino alla concorrenza dei posti letto per ciascun Distretto Sociosanitario come definito nella Deliberazione D.G. n. 1180/2016.

3) Soggetti ammessi in seconda istanza

Possono, altresì, presentare manifestazioni di interesse le RSSA di cui all'art. 66 del R.R. 4/2007 che, alla data di scadenza del presente Avviso Pubblico, sono in possesso di iscrizione al registro di cui all'art. 53 della 1.r. n. 19/2006 e di autorizzazione definitiva al funzionamento. con sede operativa in uno dei Comuni appartenenti ai Distretti Sociosanitari limitrofi ai Distretti con assoluta carenza di posti letto contrattualizzati in RSSA come di seguito indicato:

- per il D.S.S. Martano - CIG 699826924: **DD.SS. limitrofi** di Lecce, Galatina e Maglie;
- per il D.S.S. Nardò - CIG 699S27680B: **DD.SS. limitrofi** di Campi Salentina, Lecce, Galatina e Gallipoli;
- per il D.S.S. Poggiardo - CIG 6998284EA3: **DD.SS. limitrofi** di Maglie, Casarano e Gagliano del Capo.

L'assegnazione di posti letto a strutture con sede operativa in uno dei Comuni appartenenti ai Distretti Sociosanitari limitrofi ai DD.SS. assolutamente carenti di p.l. contrattualizzati sarà valutata solo in assenza di offerte di strutture insistenti nei suddetti Distretti Sociosanitari o in presenza di istanze pervenute da strutture non ritenute idonee.

Si precisa che, nel caso in cui una RSSA partecipi alla suddetta procedura di gara in seconda istanza e abbia la sede operativa in un Distretto Sociosanitario limitrofo a più Distretti Sociosanitari assolutamente carenti di posti letto contrattualizzati, qualora la stessa intenda partecipare all'assegnazione dei posti letto disponibili nei diversi Distretti, dovrà dimostrare il possesso dei requisiti minimi per ciascun Distretto Sociosanitario per cui partecipa.

Le suddette RSSA. a pena di esclusione dalla gara. dovranno indicare nella manifestazione di interesse il Comune nel quale hanno la sede operativa, il Distretto per cui intendono partecipare e il numero dì posti letto che si ha interesse a contrattualizzare fino alla concorrenza dei posti letto per ciascun Distretto Sociosanitario come definito nel presente avviso pubblico.

Si precisa, infine, che in caso di assenza di offerta ai sensi dell'art. 10 della L.R. n. 4/2010, la ASL Lecce provvederà a reiterare la procedura semestralmente.

5) Documentazione dimostrativa possesso dei requisiti

I legali rappresentanti delle Strutture interessate al presente Avviso, a pena di esclusione, dovranno presentare l'istanza di partecipazione in cui indicare i seguenti dati e produrre la seguente documentazione:

- Copia del Provvedimento regionale di iscrizione della RSSA al registro di cui all'art. 53 della l.r. n. 19/2006 e relativa classificazione secondo le indicazioni del l'articolo 66 del Reg. reg. n. 4/2007;
- Copia dell'autorizzazione definitiva al funzionamento;
- Planimetrie dell'immobile;
- Elenco attrezzature tecniche;
- Elenco nominativo del personale addetto distinto per qualifica professionale, ai sensi dell'art. 66 del R.R. n. 04/2007 e s.m.i., compresi i contratti stipulati secondo l'art. 109 del R. R. n. 04/2007 e s.m.i. e relazione sull'assetto organizzativo del personale;
- Carta dei Servizi;
- Attestazione, ai sensi dell'art. 53, comma 16 ter, del D.Lgs.165/2001, da parte del rappresentante legale della Struttura, di non aver concluso contratti di lavoro subordinato o autonomo e comunque di non aver attribuito incarichi, per il triennio successivo alla cessazione del rapporto di pubblico impiego, ad ex dipendenti che hanno esercitato poteri autoritativi o negoziali nei loro confronti per conto delle pubbliche amministrazioni di cui all'articolo 1, comma 2:

- Dichiarazione sostitutiva delle cause di esclusione di cui all'art. 80 del D. Lgs. n. 50/2016 (Modello n. 1):
- Copia del documento di riconoscimento, in corso di validità, del rappresentante legale della Struttura il quale sottoscrive l'istanza;

Nell'istanza dovrà inoltre essere indicato l'indirizzo di Posta Elettronica Certificata (P.E.C.) a cui la ASL di Lecce farà pervenire ogni comunicazione afferente il presente avviso.

Si precisa che, poiché il TAR Lecce, sez. II, con sentenza n. 01969/2015, ha statuito che i requisiti minimi di partecipazione previsti dall'art. 66 R.R. 4/2007 vanno parametrati agli ospiti presenti nella Struttura e non ai posti letto autorizzati, la Commissione di gara applicherà il succitato parametro alla presente procedura per l'assegnazione dei posti letto disponibili in RSSA ex art. 66 R.R. 4/07.

6) Servizi aggiuntivi rispetto a quelli minimi regolamentari

In caso di contestuali istanze di RSSA ubicate nel medesimo D.S.S.. ai fini della stipula dell'Accordo Contrattuale e nei limiti dei posti letto disponibili nel medesimo D.S.S., si procederà ad individuare la RSSA che attesta il possesso di una offerta aggiuntiva di requisiti organizzativi, tecnologici e strutturali, rispetto a quelli minimi regolamentari, così come elencati e riportati nella successiva tabella "Valutazione requisiti aggiuntivi" elaborati con riferimento alle Linee Guida Regionali di cui alla Deliberazione di G. R. n. 484 del 13 marzo 2012, secondo i criteri di valutazione ivi previsti.

Si precisa che, nel caso in cui una RSSA partecipi alla suddetta procedura cli gara in seconda istanza e abbia la sede operativa in un Distretto Sociosanitario limitrofo a più Distretti Sociosanitari assolutamente carenti di posti letto contrattualizzati, qualora la stessa intenda partecipare all'assegnazione dei posti letto disponibili nei diversi Distretti, dovrà dimostrare il possesso dei requisiti aggiuntivi per ciascun Distretto Sociosanitario per cui partecipa.

Fermo restando il possesso dei requisiti minimi di cui al R.R. n.4/2007, i servizi aggiuntivi rispetto a quelli minimi regolamentari richiesti, che danno luogo alla preferenza di una struttura, si riferiscono principalmente agli standard sanitari funzionali all'erogazione delle relative prestazioni oggetto di accordo (nello specifico requisiti organizzativi e tecnologici). Per questo motivo, nell'attribuzione dei punteggi, si privilegiano gli ulteriori requisiti di tipo organizzativo, a seguire i requisiti di tipo tecnologico e di tipo strutturale, che di seguito si elencano:

VALUTAZIONE REQUISITI AGGIUNTIVI

A) Requisiti organizzativi	**Totale Max p.ti 20**
presenza in organico della figura del coordinatore sanitario per più ore rispetto al minimo previsto dai criteri autorizzativi: (secondo il R.R. 4/2007: minimo di 6 ore settimanali di prestazioni dedicate a compiti di coordinamento **ogni** 30 ospiti) n. 6 ore in più ogni 30 ospiti = 1 punto La seguente figura deve essere documentata con contratto e **numero** di ore.	Max p.ti 1
presenza in organico di un numero maggiore di figure sanitarie rispetto allo standard previsto (secondo il R.R. 4/2007 infermiere: 1 unità per 36 ore settimanali ogni 15 ospiti. OSS: 1 unità per 36 ore settimanali ogni 4 ospiti, terapista della riabilitazione: almeno 18 ore settimanali di prestazioni ogni 30 ospiti): per ogni unità in più secondo lo standard del R.R. 4/2007 è previsto un punteggio: 1 unità di OSS = 3 punti; 1 unità di infermiere = 2 punti; prestazioni per almeno 18 ore di terapista della riabilitazione settimanali oltre lo standard previsto di almeno l 8 ore settimanali di prestazioni ogni 30 ospiti= 1 punto Le seguenti figure devono essere documentate con contratto e numero di ore.	Max p.ti 12

reperibilità medica notturna (feriale e festiva) (documentata con contratto)	p.ti 5
presenza di psicologo (documentata con contratto e numero di ore)	p.ti 1
presenza di dietista (con erogazione di pasti personalizzati) (documentata con contratto e numero di ore)	p.ti 1
B) Requisiti tecnologici	Totale max p.ti 4
Tecnologie sanitarie (cardionline, elettrocardiografo, defibrillatore, saturimetro, ecc.) (debitamente documentata)	p.ti 4
C) **Requisiti strutturali**	Totale max p.ti 6
climatizzazione di tutti gli ambienti della struttura (fornire planimetria della struttura con numero di climatizzatori)	p.ti 3
zona esterna dedicata a verde ed attrezzata per la sosta all'aria aperta (tavoli, sedie, gazebo. ecc.) (fornire planimetria dell'area verde completa di attrezzature esterne)	p.ti 1
vasca assistita aperta su tre lati (fornire planimetria)	p.ti 1
Possibilità per gli utenti di collegarsi gratuitamente alla rete internet (debitamente documentata)	p.ti 1

A parità di punteggio si privilegia una RSSA dotata di autorizzazione definitiva di fascia alta rispetto ad una RSSA dotata di autorizzazione definitiva di fascia media.

Si ribadisce che i predetti requisiti aggiuntivi rientrano nello standard dei requisiti posseduti dalle strutture. Pertanto, la loro spesa non deve essere posta a carico degli assistiti.

I requisiti aggiuntivi rispetto a quelli minimi regolamentari devono essere attestati contestualmente al possesso dei requisiti minimi mediante autodichiarazione corredata dalla documentazione richiesta per i singoli punti riportati nella tabella dei punteggi sopra riportata.

Si precisa altresì che:

1. all'elenco nominativo del personale è necessario allegare i contratti dei dipendenti:
2. le figure sanitarie presenti in organico in numero superiore rispetto allo standard previsto devono essere necessariamente presenti nell'organico della Struttura al momento della partecipazione alla procedura di gara;
3. i punti per la presenza in organico di figure sanitarie in numero superiore rispetto allo standard previsto si sommano secondo il punteggio previsto nell'avviso per le diverse figure sanitarie e con le modalità di cui al seguente esempio sotto riportato fino alla concorrenza massima del punteggio previsto per ogni sezione: 1 oss = 3 punti; 2 oss = 6 punti; 3 oss = 9 punti

4. il totale di max 12 punti previsti per la presenza in organico di figure sanitarie in un numero maggiore rispetto allo standard, si ottiene esclusivamente con le unità di infermieri, oss e terapisti della riabilitazione. Non è compreso il punteggio per la reperibilità medica notturna, lo psicologo e il dietista, relativo ad altre sezioni sub A)-Requisiti organizzativi, il cui punteggio comprensivo di quello relativo alla presenza in organico della figura del coordinatore sanitario per più ore rispetto al minimo previsto dai criteri autorizzativi, concorre al raggiungimento del totale di max p.ti 20 previsto nei "Servizi aggiuntivi rispetto a quelli minimi regolamentari — A) Requisiti organizzativi":

5. La presenza presso la Struttura di figure quali lo psicologo e il dietista, deve essere assicurata per un numero di ore settimanali congruo a garantire livelli adeguati di assistenza ai singoli ospiti. Non sono previsti punteggi aggiuntivi per la presenza di medici diversi dal coordinatore sanitario;

6. La figura del nutrizionista non è equiparata a quella del dietista ai fini dell'assegnazione di punteggio per requisiti aggiuntivi.

Le manifestazioni di interesse che perverranno saranno valutate da apposita Commissione nominata ad hoc, al fine di individuare il soggetto con cui stipulare l'accordo contrattuale nei limiti del numero di posti letto di RSSA del D.S.S. per cui si partecipa.

Si precisa altresì che alla ditta che per le varie figure professionali avrà proposto il numero di ore più alto verrà assegnato il punteggio massimo previsto nel bando e alle altre concorrenti un punteggio proporzionale.

La commissione giudicatrice attribuirà, laddove è prevista l'offerta in termini di ore, il relativo punteggio solo ed esclusivamente a fronte di dichiarazioni riferite ad ore intere.

Si puntualizza, infine, che al fine dell'attribuzione del punteggio di cui sopra, non verrà attribuito alcun punteggio a fronte di documentazione e/o informazioni, non fornite in maniera precisa, puntuale e documentata in ordine al possesso di servizi aggiuntivi rispetto a quelli minimi regolamentari di cui alla richiamata D.G.R. n. 484/2012 (Linee Guida).

La manifestazione di interesse dovrà pervenire all'**Ufficio Protocollo dell'Area Gestione del Patrimonio della ASL di Lecce, entro e non oltre le ore 12,00 del 15° giorno dalla pubblicazione del presente avviso sul B.U.R.P.,** se di giorno festivo il termine è spostato al primo giorno feriale successivo, esclusivamente tramite raccomandata A/R ovvero consegna a mano **in busta chiusa** indirizzata a: *Direttore Area Gestione Patrimonio ASL Lecce c/o Area Patrimonio ASL Lecce — P.zza Bottazzi, n. 1 – 73100 Lecce.*

I plichi pervenuti oltre il suddetto termine saranno esclusi. In caso di spedizione tramite raccomandata A/R farà fede la data riportata sul timbro apposto dall'Ufficio Postale accettante.

Il plico esterno contenente la/le manifestazione/i di interesse e la relativa documentazione deve recare sulla busta la dicitura: *"Partecipazione avviso pubblico per manifestazione di interesse alla stipula di accordo contrattuale con la ASL di Lecce per RSSA in riferimento ai posti letto disponibili nel Distretto Socio Sanitario di _____ Lotto n. _____ CIG_____"* e riportare, sempre sulla busta, il mittente. **Dovrà inoltre, essere indicato se la Struttura partecipa alla selezione in prima e/o in seconda istanza.**

Per qualsiasi controversia derivante o comunque connessa al presente Avviso pubblico è considerato. in via esclusiva, foro competente quello di Lecce.

Ai sensi del d.lgs. n. 193/2003, i dati richiesti dal presente Avviso saranno utilizzati esclusivamente per le finalità previste dall'Avviso stesso e saranno oggetto di trattamento svolto con o senza l'ausilio di strumenti informatici nel pieno rispetto della normativa su indicata e degli obblighi di riservatezza ai quali sono tenuti i soggetti pubblici.

I partecipanti accettano con la loro partecipazione tutte le clausole del presente Avviso Pubblico, nessuna esclusa.

Per informazioni rivolgersi al Responsabile Unico del Procedimento, Dott. Silvio Schito, Dirigente Amministrativo dell'Area Gestione del Patrimonio, tel. 0832 215914.

Il Direttore Area Gestione Patrimonio
Dott. Mauro Pascariello

Il direttore Generale
Dott.ssa Silvana Melli

Concorsi

ENTE BILATERALE DEL COMMERCIO, DELLA DISTRIBUZIONE E DEI SERVIZI BARI

Avviso pubblico per la selezione delle lavoratrici e dei lavoratori occupati per l'accesso al Fondo Pubblico-Privato per il sostegno ai genitori.

VISTO

Regione Puglia adotta il presente Avviso pubblico in coerenza ed attuazione dei seguenti disposti normativi:

- la Determina del Dirigente della Sezione Promozione della Salute e del Benessere del 23/08/2016 n. 830 pubblicata sul BURP Regione Puglia n. 102 del 08/09/2016 relativa al Bando di Partecipazione all'Avviso Pubblico per la costituzione del Fondo per il sostegno ai genitori;
- l'Atto di Approvazione della graduatoria, D.D. n. 1057 del 25/10/2016, con cui, all'esito della procedura istruttoria all'uopo espletata dall'apposita Commissione di valutazione, questo Ente risulta ammesso a finanziamento;

PREMESSO CHE

- Al fine di potenziare l'accesso alle misure nazionali e contrattuali che tutelano la genitorialità e favoriscono la conciliazione vita–lavoro (congedi parentali, congedi per la tutela dell'handicap, ricorso al part – time e relativa opzione per il versamento della contribuzione previdenziale volontaria, contributi anche una tantum alla maternità e alla paternità, sostegno alle spese di conciliazione e di sostituzione e altre misure ad hoc), Regione Puglia ha avviato una seconda fase di interventi di sostegno economico delle occupate e degli occupati delle imprese aderenti ai Soggetti intermediari nonché delle libere professioniste e dei liberi professionisti iscritti agli Albi professionali interessati. A tal fine, è prevista la selezione di enti bilaterali, associazioni di categoria e ordini professionali, di seguito indicati nel presente Avviso come "Soggetti Intermediari", cui affidare la gestione di un apposito Fondo e il servizio di accompagnamento ed erogazione di misure di sostegno economico in ottica di conciliazione dei tempi di lavoro e di cura.
- l'Ente Bilaterale del Terziario della Provincia di BARI e BAT (d'ora in poi "Ebiter") ha partecipato alla detta selezione entro i termini previsti dal predetto Avviso pubblico e con D.D. n. 1057 del 25/10/2016 è stato ammesso a finanziamento;
- A norma dell'art. 3 di cui all'Avviso pubblico approvato con D.D. n. 830 del 23/08/2016, i soggetti intermediari hanno il compito di " redigere di concerto con la Regione Puglia – Sezione Promozione della salute e del benessere, l'Avviso pubblico finalizzato alla definizione della tipologia di interventi, promozione di servizi di conciliazione, regolamentazione dei tempi e delle modalità di erogazione degli stessi.

Tutto ciò visto, premesso e considerato, Ebiter indice il seguente Avviso aperto al pubblico delle lavoratrici e dei lavoratori interessati all'accesso al Fondo per il sostegno ai genitori (Fondo)

Art. 1
Obiettivo

Obiettivo del presente Avviso è sostenere il reddito per l'utilizzo di forme flessibili di lavoro utili a garantire la conciliazione tra l'attività lavorativa e il lavoro di cura familiare, ed il sostegno alla genitorialità, attraverso la selezione di lavoratrici e lavoratori occupati nelle imprese aderenti a Ebiter e i titolari di impresa e soci lavoratori che richiedono l'accesso al "Fondo" creato presso Ebiter

Art. 2
Campo di applicazione dell'intervento

L'intervento si indirizza ai soggetti di cui al successivo art. 3 del presente Avviso purché siano inseriti in aziende aderenti a Ebiter da almeno 3 mesi antecedenti la richiesta di accesso al Fondo e in regola con i versamenti.

Art 3
Soggetti che possono presentare domanda di accesso al Fondo

Possono presentare domanda di accesso al Fondo le lavoratrici e i lavoratori occupati nelle imprese e titolari di impresa e soci lavoratori delle imprese aderenti all'Ebiter che, alla data di presentazione della domanda il sostegno oggetto del presente Avviso, abbiano i seguenti requisiti:

- un reddito ISEE del nucleo familiare stabilmente convivente non superiore a €.40.000,00, risultante da attestazione vigente al momento della presentazione della domanda di accesso al Fondo e rilasciato dall'INPS o da soggetti all'uopo deputati dalla legge;
- siano occupati presso una impresa aderente all'Ebiter con sede operativa in Provincia di BARI o BAT;
- abbiano almeno un figlio minore

Art. 4
Tipologia, durata delle prestazioni erogate dal Fondo e documentazione necessaria per l'accesso a ciascuna di esse

Il Fondo eroga le seguenti prestazioni:

SPESE PER L'ACCUDIMENTO DEI MINORI

a) Rimborso fino a €.500,00 annui (a figlio) per spese cumulative documentate di trasporto, mensa, attività scolastiche e parascolastiche, attività sportive corsi di formazione pomeridiana, ;
b) Rimborso di rette fino a complessivi €. 1.000,00 annui (a figlio) per la frequenza delle seguenti tipologie di strutture scolastiche per minori: a) asilo nido; b) sezione primavera; c) scuola dell'infanzia paritaria; e fatto sempre salvo il divieto di cumulo con le medesime prestazioni a sostegno percepite. Le strutture per minori, ove rilevi, con riguardo alle quali può essere finanziato il rimborso delle rette, devono essere autorizzate al funzionamento e iscritte nel Registro regionale delle strutture per minori autorizzate ai sensi della vigente disciplina di cui alla Legge regionale n. 19/2006 e al relativo regolamento di attuazione n. 4/2007 e s.m.i.
c) Sostegno al dipendente di azienda iscritta all'Ente Bilaterale che si assenta dal lavoro per malattia del figlio/a. Ai sensi dell' art. 47 D.lgs. 151/2001 si ha diritto a congedi per malattia del figlio/a nei primi 3 anni di vita, senza limiti di tempo; dai 4 agli 8 anni di età del bambino, a 5 giorni lavorativi all'anno, per ciascun genitore, per un totale massimo di 10 giorni non fruibili contemporaneamente.
In caso di richiesta di tale prestazione, l'Ente Bilaterale erogherà una indennità pari a 35,00 euro lordi per ogni giorno di assenza per malattia di ciascun figlio per i dipendenti a tempo pieno, ed in proporzione alla percentuale di part time per i dipendenti a tempo parziale, per un limite massimo di 30 giorni per ciascun anno solare per figlio. In ogni caso, lo stato della malattia deve essere documentato con certificato del medico pediatra e dai cedolini paga da cui si evince l'assenza del lavoratore.

INTEGRAZIONE ECONOMICA PER IL PERIODO DI MATERNITA'/PATERNITA'

d) Integrazione economica del 30% dell'indennità spettante per l'utilizzo del congedo parentale/astensione facoltativa ai sensi del T.U. maternità/paternità in vigore e del CCNL di riferimento., d

e) Integrazione al reddito pari al 30% della retribuzione posta a base del calcolo dell'indennità spettante per il congedo parentale/astensione facoltativa ai sensi del TU maternità/paternità in vigore e del CCNL di riferimento per il per l'utilizzo di congedo non retribuito.

MISURA ECONOMICA *UNA TANTUM* DI SOSTEGNO ALLA MATERNITA'

f) Integrazione economica, ***una tantum*, di sostegno alla paternità pari a € 1.000,00 (per figlio)** per tutti coloro che possano documentare lo *status* di genitore intervenuto non oltre i 18 mesi precedenti la data di presentazione della domanda di cui al presente avviso, **a condizione che la madre del minore per il quale si richiede la prestazione non abbia usufruito di altro trattamento economico di maternità** derivante da contratto di lavoro subordinato o autonomo.

Art. 5
Distribuzione delle risorse per tipologia di prestazione e modalità di erogazione

Le prestazioni saranno erogate sino ad esau*rimento* delle risorse messe a disposizione da REGIONE PUGLIA - Dipartimento Promozione della salute, del benessere sociale e delle sport per tutti - **Sezione Promozione della Salute e del Benessere e dal cofinanziamento a carico** di Ebiter e, comunque, entro e non oltre il termine massimo concesso dalla Regione Puglia.

Gli importi di ogni prestazione si intendono al lordo delle ritenute di legge e pertanto sulle stesse sarà applicata la ritenuta fiscale come per legge.

Le risorse relative alle prestazioni concesse saranno accreditate sul c/c bancario intestato al richiedente attraverso emissione di cedolino paga per reddito assimilato al lavoro dipendente.

La sospensione e/o la chiusura dell'avviso al fine della verifica dell'esaurimento delle risorse verrà comunicata sul sito web dell'Ente Bilaterale all'indirizzo www.ebiterbari.com e con comunicazione alla Regione Puglia.

Art. 6
Dotazione finanziaria

Le risorse finanziarie del Fondo per il sostegno ai genitori ammontano complessivamente a €597.250,00

Art. 7
Presentazione della domanda

La domanda di accesso al Fondo, redatta secondo il modello di cui alla "Sezione a)" del presente Avviso, debitamente sottoscritta deve essere corredata dalla seguente documentazione;

1. fotocopia del documento d'identità in corso di validità firmata a margine in originale;
2. attestazione ISEE in corso di validità alla data di presentazione della domanda riferita al nucleo familiare abitualmente convivente dichiarato nell'apposita dichiarazione sostitutiva di certificazioni;
3. dichiarazione sostitutiva di certificazione, conforme allo schema di cui alla "Sezione b)" del presente Avviso, sottoscritta dall'interessato/a, resa ai sensi dell'art. 46 del DPR n.445/2000 s.m.i. e nella consapevolezza del disposto di cui agli artt. 75 e 76 del citato DPR, dalla quale risulti:

   a. Stato di famiglia;
   b. codice IBAN del richiedente la prestazione .

   Cedolino paga attestante la trattenuta della quota contrattuale dovuta all'Ente Bilaterale del Terziario

I soggetti di cui all'art. 3 possono presentare domanda:

per le prestazioni di cui all'art. 4 lettere a) e b) solo a seguito dell'effettivo godimento delle prestazioni, dietro presentazione di documento contabile;

per le prestazioni di cui all'art. 4 lettera c) solo dopo l'effettivo decorso di tutto il periodo per cui si è goduta l'indennità;

per le prestazioni di cui all'art. 4 lettere d) ed e) solo a seguito dell'effettivo godimento delle prestazioni principali, ovvero a seguito del decorso del periodo di congedo parentale, dietro copia della Domanda presentata all'INPS;

per la prestazione di cui all'art. 4 lettera f) dietro presentazione di autocertificazione del richiedente la prestazione resa ai sensi di legge (DPR 445/2000 e s.m.i.) sulla data dell'effettiva nascita del minore; atto notorio reso dalla madre resa ai sensi di legge (DPR 445/2000 e s.m.i.) in cui si dichiara di non aver usufruito di trattamento economico di maternità da contratto di lavoro subordinato o autonomo.

Tutte le prestazioni, tranne la prestazione di cui all'art. 4 lettera f), decorrono dal 01/03/2017 e viene data pubblicazione sul BURP Regione Puglia.

La domanda unitamente agli altri documenti dovrà essere predisposta e presentata tramite:

1) procedura informatica tramite il sito internet http://www.ebiterbari.com/sostegno_al_reddito.htm dove va compilata la domanda, stampata, firmata ed allegati i relativi PDF all'istanza richiesta dalla prestazione per cui si fa richiesta;

Le eventuali integrazioni o comunicazioni tra l'Ente e l'utente avverranno tramite l'utilizzo della suddetta piattaforma, ove verranno richieste anche eventuali integrazioni e comunicato l'esito della domanda.

Art. 8
Motivi di inammissibilità delle domande presentate

Le domande saranno dichiarate inammissibili se:

- pervenute oltre l'esaurimento dei fondi disponibili
- presentate da soggetto diverso da quelli indicati al precedente art. 3 ovvero privo dei requisiti previsti dal presente Avviso;
- pervenute in forme diverse da quelle indicate all'art. 7 del presente Avviso con riferimento alle modalità di invio informatico attraverso il portale internet;
- non compilate sull'apposita modulistica del presente Avviso.
- prive della documentazione a corredo prevista dall'art. 7 del presente Avviso;

Art. 9
Commissione di valutazione

Al fine della valutazione delle domande di accesso al Fondo, è costituita apposita Commissione di valutazione, nominata con delibera del Comitato Esecutivo di Ebiter e formata da n. 5 componenti nominati dalle organizzazioni socie dell'Ente Bilaterale del Terziario. Le attività della Commissione saranno regolamentate da apposita delibera del Comitato Esecutivo di Ebiter.

Art. 10
Istruttoria e valutazione delle domande

L'istruttoria formale delle domande pervenute sarà espletata dalla Commissione di cui all'Art. 9, con istrut-

toria trimestrale, secondo l'ordine cronologico di arrivo delle domande in ciascun trimestre di riferimento, a partire dalla data di pubblicazione del presente avviso sul Bollettino Ufficiale Regione Puglia.

La Commissione ha la facoltà di richiedere integrazioni ovvero chiarimenti relativi alla documentazione posta o da porre a corredo della domanda.

A conclusione dell'istruttoria, si provvederà a formulare l'elenco trimestrale degli aventi diritto.

La Commissione inoltre effettua le dovute verifiche circa l'iscrizione delle Aziende a Ebiter, nonché circa le dichiarazioni sostitutive di certificazione, formulando apposite richieste ai soggetti competenti.

Art. 11
Rispetto della privacy

I dati personali conferiti ai fini della partecipazione alla selezione di cui al presente Avviso saranno raccolti e trattati nell'ambito del procedimento e dell'eventuale erogazione delle risorse nel rispetto del D. Lgs. 30.06.2003, n. 196 e s.m.i.; a tal fine, a ciascuna domanda verrà assegnato un **Codice Pratica**.

Il responsabile del trattamento dei dati è il legale rappresentante dell'Ente.

Per le finalità suddette i dati potranno essere conferiti a terzi per la gestione del bando, pertanto con la partecipazione al suddetto avviso, si autorizza il trattamento con la sottoscrizione della domanda di partecipazione.

Art. 12
Informazioni

Le informazioni in ordine al presente Avviso potranno essere richieste via mail a: info@ebiterbari.com

telefonicamente al numero 080 5240807 dalle ore 16.30 alle ore 18.30 dei giorni lunedì, mercoledì e venerdì.

Il presente Avviso è scaricabile al seguente indirizzo Internet: www.ebiterbari.com

Il referente per le procedure di cui al presente Avviso è:
Il Direttore dell'Ente dott. Portoso Mauro

Ente Bilaterale del Commercio, della Distribuzione e dei Servizi
della Provincia di Bari
Via Amendola, 172/C K1 - 70126 BARI - Tel. 080 5240807 - Fax 080 5237534 - e-mail: segreteria@ebiterbari.com

Modulo informatico predisposto sulla PIATTAFORMA da COMPILARE ON LINE
http://www.ebiterbari.com/sostegno_al_reddito.htm

"Sezione a)"

Domanda di accesso al Fondo per il sostegno alla flessibilità (Regione Puglia - Assessorato al Wlefare - Servizio Promozione della Salute e del Benessere) d.d. n. 830 del 23/08/2016	**Spett.** **Ente BILATERALE DEL TERZIARIO** **FONDO SOSTEGNO AL REDDITO**

Il/La sottoscritto/a

Cognome .....Nome.....

nato/a a ..... il ...../...../..... Sesso : F / M

Codice Fiscale..... residente in

..... CAP.....

via..... n.....

telefono (obbligatorio)..... fax ..... **e-mail (obbligatoria) .....@.....**

IBAN:_____

BANCA _____ ABI_____ CAB_____

In qualità di

☐ **Dipendente della Società ..... con sede in ..... assunto dal _____ con qualifica di _____**

☐ **Titolare della Ditta o socio d'opera ..... con sede in .....**

CHIEDE:

di accedere al Fondo per il sostegno alla flessibilità nell'Ambito dell'apposito Avviso Pubblico pubblicato sul BURP REGIONE PUGLIA per la seguente tipologia di prestazione di cui all'art. 3 del Bando

	(A) Spese Accudimento Minori max 500,00 per spese cumulative
	(B) Spese Accudimento Minori max 1.000,00 rimborso rette
	(C) Spese Accudimento Minori sostegno per malattia del figlio/a
	(D) Integrazione economica del 30% maternità congedo parentale / astensione facoltativa
	(E) Integrazione al reddito del 30% maternità congedo parentale / astensione facoltativa
	(F) Sostegno alla Paternità integrazione economica una tantum 1.000,00 euro

contrassegnare la prestazione/i interessate

Ente Bilaterale del Commercio, della Distribuzione e dei Servizi
della Provincia di Bari
Via Amendola, 172/C K1 - 70126 BARI - Tel. 080 5240807 - Fax 080 5237534 - e-mail: segreteria@ebiterbari.com

A tal fine, come previsto dall'art. 7 del medesimo Avviso,

ALLEGA:

1. Fotocopia del documento d'identità in corso di validità firmata a margine in originale;
2. Attestazione ISEE in corso di validità alla data di presentazione della domanda riferita al nucleo familiare abitualmente convivente dichiarato nell'apposita dichiarazione sostitutiva di certificazioni;
3. Dichiarazione sostitutiva di certificazione, conforme allo schema di cui alla "Sezione b)" del presente Avviso, sottoscritta dall'interessato/a, resa ai sensi dell'art. 46 del DPR n.445/2000 s.m.i. e nella consapevolezza del disposto di cui agli artt. 75 e 76 del citato DPR, dalla quali risulti:
4. Stato di famiglia; residenza in Provincia di BARI e BAT - codice IBAN del richiedente la prestazione di sostegno
5. Cedolino paga attestante la trattenuta della quota contrattuale dovuta all'EBiter-BARI in caso di lavoro dipendente, o modello F24 in caso di titolare o socio d'opera;
6. Per le prestazioni di cui all'art. 4 lettere a) e b) solo a seguito dell'effettivo godimento delle prestazioni, presentazione di documento contabile;
7. Per le prestazioni di cui all'art. 4 lettera c) cedolino paga attestante l'effettivo decorso di tutto il periodo per cui si è goduta l'indennità;
8. Per le prestazioni di cui all'art. 4 lettere d) ed e) cedolino paga attestante l'effettivo godimento delle prestazioni principali, ovvero a seguito del decorso del periodo di congedo parentale, e copia della Domanda presentata all'INPS;
9. Per la prestazione di cui all'art. 4 lettera f) presentazione di autocertificazione del richiedente la prestazione resa ai sensi di legge (DPR 445/2000 e s.m.i.) sulla data dell'effettiva nascita del minore; atto notorio reso dalla madre resa ai sensi di legge (DPR 445/2000 e s.m.i.) in cui si dichiara di non aver usufruito di trattamento economico di maternità da contratto di lavoro subordinato o autonomo.

Luogo e Data ……, .../..../..... Firma _____

"Sezione b)"

DICHIARAZIONE SOSTITUTIVA DI CERTIFICAZIONI E DELL'ATTO DI NOTORIETA'
(Art. 46, Art. 47 - D.P.R. 28.12.2000, n. 445)

Il/La sottoscritt__ (cognome) _____ (nome) _____, nata/o a _____ (provincia _____) il _____, codice fiscale _____, residente in _____ alla Via _____, n. ____ c.a.p. _____ telefono _____, fax _____ e-mail _____,

a conoscenza di quanto prescritto dall'art. 76 del D.P.R. 28.12.2000, n. 445 sulle sanzioni CIVILI E PENALI cui può andare incontro per le ipotesi di falsità in atti e dichiarazioni mendaci ivi indicate,

D i c h i a r a

– che tutti i dati personali sopra dichiarati SONO VERI;
– di svolgere la propria attività con sede operativa nella Provincia di Bari o Bat;
che il proprio stato di famiglia è composto nel seguente modo:

COMPONENTE NUCLEO	COGNOME/NOME	LUOGO E DATA NASCITA
PADRE		
MADRE		
FIGLIO/A		
FIGLIO/A		
FIGLIO/A		
FIGLIO/A		
FIGLIO/A		
ALTRO COMPONENTE		

– che il proprio CODICE IBAN è: _____
BANCA _____ ABI_____ CAB _____

Attesta inoltre

il possesso dei seguenti requisiti:
– essere un lavoratore/lavoratrice dipendente dell'Azienda_____ dal _____ con qualifica di _____ tempo pieno / part time _____ %.
– essere assunto con contratto di lavoro di tipo subordinato a _____;
– Di non aver usufruito di altri benefici pubblici per la stessa prestazione richiesta nel presente avviso;

Il/La sottoscritta/o _____ esprime il proprio consenso affinché i dati forniti con la presente dichiarazione possano essere trattati, nel rispetto del D. LGS. 196/2003, per gli adempimenti connessi all'Avviso di selezione (art. 11 del Bando) cui chiede di partecipare con l'apposita domanda di candidatura e si impegna pena la revoca del beneficio alla presentazione della documentazione che sarà richiesta al fine di dimostrare l'effettivo fruizione del beneficio/sussidio.

_____, _____

Il/La Dichiarante

ASL BA

Avviso sorteggio commissione esaminatrice concorso pubblico Anestesia e Rianimazione.

Si rende noto che il sorteggio dai ruoli nominativi regionali, dei componenti della Commissione Esaminatrice del **Concorso Pubblico, per titoli ed esami, per la copertura di 6 posti di Dirigente Medico — disciplina "Anestesia e Rianimazione",** indetto dalla ASL BA, si effettuerà in data 11.04.2017 alle ore 16:00, presso gli Uffici della U.O. Assunzioni e Concorsi – Lungomare Starita, 6 – 70132 – Bari, ai sensi dell'art. 6 del D.P.R. n. 483 del 10.12.1997.

CF

Il Dirigente
UO Assunzioni e Concorsi
Onofrio Secondino

Il Direttore f.f.
Area Gestione Risorse Umane
Rodolfo Minervini

ASL BA

Bando di ammissione al corso di formazione per l'idoneità all'esercizio dell'attività medica di Emergenza Sanitaria Territoriale.

E' indetto bando di ammissione per la partecipazione al Corso di Formazione per il conseguimento dell'attestato di idoneità all'esercizio dell'attività di emergenza sanitaria territoriale ai sensi dell'art. 96 dell'ACN del 29/7/2009.

ART 1

(Iscrizione)

Sono aperte le iscrizioni al Corso organizzato da questa Azienda per il conseguimento dell'attestato di idoneità all'esercizio dell'attività di emergenza sanitaria territoriale (118) ;

ART 2

(Requisiti di iscrizione ed ammissione al Corso)

Al Corso possono partecipare:

Sub-1 **In via prioritaria:**

a) **I medici titolari di Continuità Assistenziale residenti nella Azienda BA;**
b) I medici titolari di continuità assistenziale residenti nelle Aziende limitrofe della Regione Puglia;
c) i medici inclusi nella vigente graduatoria della Regione Puglia di settore di assistenza primaria, di continuità assistenziale, di medicina dei servizi (la graduatoria regionale vigente è quella dell'anno 2016);

Sub-2 **In via subordinata:**

a) i medici non inclusi nella graduatoria della Regione Puglia anno 2016 in possesso dell'attestato di formazione in medicina generale specificando nella domanda la data e il voto di laurea.

Non sono ammessi e quindi esclusi dalla partecipazione al corso di formazione di Emergenza Sanitaria (118), i medici frequentanti il corso triennale di formazione in Medicina Generale, quelli frequentanti le scuole di specializzazione e quelli non residenti nella Regione Puglia.

Le domande dei medici di cui al **punto sub 2)** saranno prese in considerazione solo nel caso in cui non dovessero pervenire domande sufficienti a soddisfare il fabbisogno quantificato.

A parità di condizioni, le domande sub-2 saranno graduate secondo i seguenti criteri di cui alla norma transitoria n. 4 dell'ACN 29/07/2009: minore età al conseguimento del diploma di laurea, voto di laurea e anzianità di laurea.

L'ammissione dei partecipanti al Corso viene effettuata sulla base di apposita graduatoria aziendale territorialmente competente in considerazione del proprio fabbisogno quantificato nella misura di **50 unità,** finalizzato a garantire le esigenze complessive per incarichi di sostituzione e reperibilità

ART 3

(Istituzione del corso)

Il Corso di cui al presente bando si svolgerà esclusivamente all'interno delle strutture aziendali

ART 4

(Durata e programma del Corso)

Il Corso, di cui al presente bando ha durata di 4 mesi, per un orario complessivo di 400 ore, di cui n 100 di formazione teorica e n.300 di formazione pratica.

ART 5

(Obbligo di frequenza al Corso)

La frequenza è obbligatoria e si articola secondo il programma formativo già definito a livello regionale di cui al BURP n. 69 del 6/6/2002.

Il tirocinio guidato, della durata di 300 ore, si articola in turni diurni e notturni, secondo un percorso formativo individuale. Il tirocinio è guidato da medici "animatori" e si svolge presso le UU.OO. di terapia intensiva polivalente, sala operatoria, sala parto, utic, centrale operativa, mezzi di soccorso, pronto soccorso e D.E.A.

Un numero di assenze superiore a 10 ore per la parte teorica comporta l'esclusione dal corso.

E' richiesto, ai fini dell'ammissione alla valutazione finale, il recupero delle ore di tirocinio pratico non effettuate nel limite massimo di 30 ore complessive. **La partecipazione a detto corso formativo non comporta alcun compenso neanche sotto forma di borsa di studio.**

ART 6

(Valutazione finale)

Il corso si conclude con un giudizio di idoneità o non idoneità che viene espresso da una apposita commissione aziendale. All'esame finale sono ammessi coloro che hanno frequentato il corso per il numero di ore previsto e che abbiano superato positivamente le singole fasi del percorso formativo ivi compresa l'abilitazione e l'idoneità ai corsi BLSD - ACLS — PTC — PBLSD. Al candidato risultato idoneo viene rilasciato un apposito attestato. Il candidato valutato non idoneo può ripetere il corso una sola volta.

ART 7

(Domanda di ammissione)

Le istanze redatte, come da FAC SIMILE allegato, devono essere inviate, a pena di esclusione, a mezzo RACCOMANDATA A.R. (fa fede la data del timbro postale) al seguente indirizzo: ASL BA - AGRU - UOGAPC - Via Lungomare Starita n. 6 - 70132 BARI.

ART 8

(Termine di presentazione delle domande)

Le domande di partecipazione al corso devono pervenire a questa Azienda entro il termine di 15 giorni, che decorrono dal giorno successivo a quello della pubblicazione sul BURP del presente bando.

ART 9

(Norma finale)

Con successivo atto sarà definito il calendario delle attività formative, le procedure organizzative ed i criteri necessari al corretto svolgimento del corso

Ai sensi dell'art. 13 del Codice in materia di protezione dei dati personali (decreto legislativo 30 giugno 2003, n. 196), si informano i partecipanti che il trattamento dei dati personali forniti in sede di partecipazione all'avviso o comunque acquisiti a tal fine dall'AZIENDA SANITARIA PROVINCIALE DI BARI è finalizzato unicamente all'espletamento delle attività selettive ed avverrà a cura delle persone preposte al procedimento selettivo, presso l'ufficio preposto dall'Azienda (Area Gestione Risorse Umane), con l'utilizzo di procedure anche informatizzate, nei modi e nei l imiti necessari per perseguire le predette finalità, anche in caso di eventuale comunicazione a terzi. Il conferimento di tali dati è necessario per valutare i requisiti di partecipazione e il possesso di titoli e la loro mancata indicazione può precludere tale valutazione.

Ai candidati sono riconosciuti i diritti di cui all'art. 7 del citato Codice (D.lgs n. 196/2003), in particolare il diritto di accedere ai propri dati personali, di chiederne la rettifica, l'aggiornamento e la cancellazione, se incompleti, erronei o raccolti in violazione della Legge, nonché di opporsi al trattamento

per motivi legittimi rivolgendo le richieste al Dirigente U.O. S. Convenzioni Dott. Nicola Zonno — Via Lungomare Starita, 6 — 70132 Bari — Tel. 080/5842550-314.

Il Direttore Generale ASL Ba
Vito Montanaro

ASL BA
U.O.G.A.P.C.
Lungomare Starita, 6
70132 B A R I

Oggetto: Domanda di ammissione al Corso di Formazione per l'idoneità all'esercizio dell'attività medica di Emergenza Sanitaria Territoriale

Il/La sottoscritto/a Dr. _____, presa visione del Bando

pubblicato sul BURP n. _____ del _____

CHIEDE

di essere ammesso/a al Corso di Formazione per l'idoneità all'esercizio dell'attività medica di Emergenza Sanitaria Territoriale.

A tal fine dichiara ai sensi del DPR 445/2000:

a) di essere nato/a a _____ il _____c.f. _____;

b) di risiedere nel comune di _____ c.a.p. _____

Via_____ n. _____ Telefono _____

PEC (obbligatoria) _____

c) di essersi laureato/a in data _____ con voto _____;

d) di essere incluso nella graduatoria Regione Puglia di medicina generale anno 2016 al posto n. _____ con punti _____;

e) di essere in possesso dell'attestato di formazione specifica in medicina generale conseguito in data _____ e di non essere incluso/a nella graduatoria regionale anno 2016;

f) di essere titolare di incarico a tempo indeterminato nella Continuità Assistenziale ASL _____ a far data dal _____.

Si allega alla presente copia fotostatica del documento di riconoscimento.

Luogo e data

Firma non autenticata leggibile

ASL BA

Bando di concorso pubblico, per titoli ed esami, per n. 2 posti di Dirigente Biologo - disciplina "Patologia Clinica" da assegnare alla U.O. di Fisiopatologia della riproduzione umana e PMA del DSS n. 12 di Conversano.

IL DIRETTORE GENERALE

In esecuzione della propria deliberazione n. 2152 del 7 DIC. 2016 indice concorso pubblico, per titoli ed esami, per la copertura di n. 2 posti di dirigente biologo disciplina "Patologia Clinica", da assegnare alla U.O. di Fisiopatologia della riproduzione umana e PMA del DSS N. 12 di Conversano.

Le disposizioni per l'ammissione al concorso e le modalità di espletamento del medesimo sono stabilite dal D.P.R. 10/12/97 *n.* 483 e dal D.Lgs 165/2001 e s.m.i.

Il presente concorso è indetto ed espletato in conformità a:

- le disposizioni di cui al D.P.R. 483/97;
- le disposizioni di cui alla Legge 10/04/91 n. 125 e D. Lgs. n. 198/2006, che garantiscono pari opportunità tra uomini e donne per l'accesso al lavoro;
- le disposizioni di cui all'art. 20 della legge 104/92 sulla richiesta di ausili e di eventuali tempi aggiuntivi per le prove concorsuali da parte dei candidati portatori di handicap;
- le disposizione di cui al DPR 487 del 09/05/1994 e s.m.i.;
- dal D.Lgs 165/2001 e s.m.i..

Il trattamento giuridico ed economico è regolato e stabilito dalle norme legislative e contrattuali vigenti per il personale dell'Area della Dirigenza S.P.T.A..

Il rapporto di lavoro conseguente al presente bando è a tempo pieno ed è, quindi, incompatibile con qualsiasi altro rapporto o incarico, sia pubblico che privato, anche se di natura convenzionale, fatto salvo quanto diversamente disciplinato da norme specifiche applicabili.

REQUISITI DI AMMISSIONE

Possono partecipare al Concorso coloro che sono in possesso dei seguenti requisiti specifici e generali:

REQUISITI SPECIFICI

a) Diploma di Laurea Vecchio ordinamento in "Scienze Biologiche", o corrispondente Laurea Specialistica o Magistrale;
b) Specializzazione in Patologia Clinica, ovvero in una delle discipline riconosciute equipollenti o affini ai sensi del DM 30/01/98 e DM 31 01.98 e successive modificazioni ed integrazioni. Non saranno presi in considerazione, ai fini dell'ammissione al concorso, altri titoli di specializzazione diversi da quelli sopra indicati.
c) Iscrizione all'Albo dell'Ordine dei Biologi. L'iscrizione al corrispondente albo professionale di uno dei Paesi dell'Unione europea, ove prevista, consente la partecipazione all'avviso, fermo restando l'obbligo dell'iscrizione all'albo in Italia prima dell'assunzione in servizio.

REQUISITI GENERALI

1. Essere cittadini di uno degli Stati membri dell'Unione Europea, o loro familiari non aventi la cittadinanza di uno Stato membro che siano titolari del diritto di soggiorno o del diritto di soggiorno permanente, ovvero cittadini di Paesi terzi che siano titolari del permesso di soggiorno CE per soggiornanti di lungo periodo o che siano titolari dello status di rifugiato o di protezione sussidiaria (art. 38 D.Lgs. 165/2001 e s.m.i.);
2. idoneità fisica all'impiego nell'osservanza di quanto previsto dall'art. 26 del d.lgs n. 106/2009. L'accertamento nella idoneità fisica all'impiego, tenuto conto delle norme in materia di categorie protette, sarà effettuato, a cura dell'Azienda, prima dell'immissione in servizio, fatta salva l'osservanza di disposizioni derogatorie;
3. Godimento dei diritti politici anche negli Stati di appartenenza o provenienza;

4. Non avere riportato condanne penali e non avere procedimenti penali in corso che impediscano. ai sensi delle vigenti disposizioni in materia, la costituzione di rapporto di impiego con la Pubblica Amministrazione;
5. Non essere stati destituiti o dispensati dall'impiego presso una pubblica amministrazione per persistente insufficiente rendimento, ovvero non essere stati dichiarati decaduti dall'impiego.

La partecipazione al concorso non è soggetta a limiti di età. ex L. n. 127/97, fermi restando quelli previsti per il collocamento a riposo.

Tutti i requisiti prescritti ed i titoli, devono essere posseduti alla data di scadenza dei termine stabilito nel presente bando per la presentazione della domanda di ammissione, ed il difetto anche di un solo requisito comporta l'esclusione.

Non possono accedere agli impieghi coloro che sono stati interdetti dai pubblici uffici, coloro che sono stati esclusi dall'elettorato attivo, coloro che sono stati destituiti o dispensati o licenziati dall'impiego presso una pubblica amministrazione, coloro che sono stati dichiarati decaduti da un impiego presso una pubblica amministrazione a seguito dell'accertamento che l'impiego stesso è stato conseguito mediante la produzione di documenti falsi o viziati da invalidità non sanabili o con dichiarazioni mendaci.

MODALITÀ E TERMINI DI PRESENTAZIONE DELLE DOMANDE

Le domande di partecipazione al Concorso, redatte in carta semplice, indirizzate al DIRETTORE GENERALE - ASL BA – Lungomare Starita, 6 – 70132 Bari, devono essere inoltrate scegliendo una delle seguenti modalità:

1. per posta a mezzo di raccomandata con avviso di ricevimento, in busta chiusa recante sul frontespizio l'indicazione del concorso cui si intende partecipare, entro il 30° giorno successivo alla data di pubblicazione del presente bando - per estratto - nella Gazzetta Ufficiale della Repubblica Italiana. La data di spedizione è comprovata dal timbro dell'Ufficio Postale accettante.
2. al seguente indirizzo di posta elettronica certificata: ***agruconcorsi.aslbari@pec.rupar.puglia.it,*** in applicazione della L. 150/2009 e con le modalità di cui alla circolare del Dip. Funzione Pubblica n. 12/2010, entro il 30° giorno successivo alla data di pubblicazione del presente bando - per estratto - nella Gazzetta Ufficiale della Repubblica Italiana.
   La validità dell'istanza è subordinata all'utilizzo da parte del candidato di una casella di posta elettronica certificata (PEC) esclusivamente personale, e che la stessa consenta l'identificazione personale dal sistema informatico attraverso le credenziali di accesso pena esclusione; non sarà pertanto ritenuta ammissibile la domanda inviata da casella di posta elettronica semplice/ordinaria. L'invio deve avvenire in un'unica spedizione, (non superiore a 20MB) con i seguenti allegati solo in formato PDF:
   - domanda
   - elenco dei documenti
   - cartella con tutta la documentazione
   - copia fotostatica del documento di riconoscimento

La validità della trasmissione e ricezione del messaggio di posta elettronica certificata è attestata, rispettivamente, dalla ricevuta di accettazione e dalla ricevuta di avvenuta consegna. Le istanze e le dichiarazioni inviate per via telematica sono valide se effettuate secondo quanto previsto dal d. Lgs 235/2010 (Codice dell'amministrazione digitale). anche se indirizzata alla P.E.C. del protocollo aziendale.

E' esclusa ogni altra forma di presentazione o di trasmissione, pena la non ammissione.

Il termine per la presentazione della domanda, ove cada in giorno festivo, sarà prorogato di diritto al giorno seguente non festivo.

Si rende noto che, le domande inviate prima della pubblicazione del presente bando – per estratto – nella Gazzetta Ufficiale della Repubblica italiana e quelle inviate dopo la scadenza del suddetto termine, non saranno prese in considerazione e, quindi, saranno escluse.

Non saranno, inoltre, prese in considerazione e, quindi saranno escluse, le domande che, pur spedite nei termini a mezzo raccomandata, non siano pervenute entro 30 (trenta) giorni dalla data di scadenza del termine fissato dal presente bando. L'eventuale riserva di invio successivo di documenti o titoli è priva di effetti e i documenti o i titoli, inviati successivamente alla scadenza del termine, non saranno presi in considerazione.

L'Azienda non assume responsabilità per la dispersione di comunicazioni dipendenti da inesatte indicazioni del recapito da parte del concorrente, né per eventuali disguidi postali o comunque imputabili a fatto di terzi, a caso fortuito o forza maggiore che comportino il ritardo nella presentazione della domanda rispetto ai termini previsti nel presente bando.

Nella domanda di ammissione, datata e firmata, redatta secondo lo schema esemplificativo di cui **all'*Allegato "A"***, sotto forma di autocertiticazione, l'aspirante deve dichiarare sotto la propria responsabilità, ai sensi degli arti. 46 e 47 D.P.R. n. 445/00, e s.m.i., consapevole delle sanzioni penali previste dall'ari 76 D.P.R. n. 445/00, e s.m.i., nel caso di mendaci dichiarazioni, falsità negli atti, uso o esibizione di atti falsi o contenenti dati non più rispondenti a verità, nonché della decadenza dai benefici conseguenti al provvedimento eventualmente emanato sulla base della dichiarazione non veritiera, qualora dal controllo effettuato emerga la non veridicità del contenuto di taluna, quanto segue:

1) cognome e nome, data e luogo di nascita, codice fiscale, residenza;
2) procedura a cui intende partecipare;
3) possesso della cittadinanza italiana, ovvero requisiti sostitutivi di cui all'art. 38 D. Lgs. n. 165/01, e s.m.i.;
4) titoli di studio posseduti e requisiti specifici di ammissione (diploma di laurea – specializzazione – iscrizione Ordine);
5) Comune d'iscrizione nelle liste elettorali, ovvero i motivi della non iscrizione o della cancellazione dalle liste medesime;
6) di godere dei diritti civili e politici;
7) dichiarazione di non essere stato interdetto dai pubblici uffici, di non aver riportato pronunce definitive di condanna, ancorché non menzionate nel casellario giudiziale, o di patteggiamento (la sentenza prevista dall'art. 444 c.p.c., cd. patteggiamento, è equiparata a condanna), di non essere destinatario di provvedimenti che riguardano l'applicazione di misure di prevenzione, di decisioni civili e di provvedimenti amministrativi iscritti nel casellario giudiziale, di non essere a conoscenza di essere sottoposto a procedimenti penali, ovvero di _____ (indicare le condanne penali riportate, nonché i procedimenti penali eventualmente pendenti);
8) posizione nei riguardi degli obblighi militari (per i soggetti nati entro il 31/12/1985);
9) servizi prestati come dipendente presso PP.AA., nonché eventuali cause di risoluzione dei precedenti rapporti di pubblico impiego, ovvero di non aver mai prestato servizio presso pubbliche amministrazioni;
10) dichiarazione di non essere stato destituito o dispensato o licenziato dall'impiego presso una pubblica amministrazione e di non essere stato dichiarato decaduto dall'impiego presso una pubblica amministrazione per averlo conseguito mediante produzione di documenti falsi o viziati da invalidità non sanabili, ovvero di essere cessato dal servizio presso una pubblica amministrazione per il seguente motivo;
11) dichiarazione di accettazione delle condizioni fissate dal bando;
12) consenso, ai sensi del D.Lgs. n. 196/03, alla A.S.L. BA al trattamento dei dati personali forniti, finalizzato agli adempimenti connessi all'espletamento della procedura concorsuale;

13) domicilio presso il quale deve, ad ogni effetto, essere fatta ogni necessaria comunicazione, completo di n. di codice di avviamento postale, di n. telefonico (anche cellulare) e indirizzo e-mail.
In caso di mancata indicazione vale, ad ogni effetto, la residenza di cui al punto 1). L'aspirante è obbligato a comunicare per iscritto eventuali variazioni d'indirizzo;
14) data e firma in calce in originale. La sottoscrizione non è soggetta ad autenticazione, ai sensi dell'art. 39, comma I, dei DPR 28.12.2000 n. 445.

I candidati portatori di handicap dovranno specificare l'ausilio necessario in relazione ai proprio handicap nonché segnalare l'eventuale necessità di tempi aggiuntivi.

La omessa dichiarazione, non altrimenti rilevabile, resa mediante autocertificazione ai sensi del D.P.R. n..445/00, contestuale e/o allegata all'istanza di ammissione del possesso anche di uno solo dei requisiti di ammissione prescritti dal presente bando, **determina l'esclusione dal concorso;**

La domanda deve essere datata e sottoscritta dal candidato; **la mancata sottoscrizione determina l'esclusione dal concorso.**

Non è ammesso alcun riferimento a documentazione esibita per la partecipazione a precedenti concorsi pubblici o comunque esistente agli atti di questa Amministrazione.

Si rammenta che le dichiarazioni mendaci, le falsità negli atti e l'uso di atti falsi sono puniti ai sensi del codice penale e delle norme speciali in materia.

DOCUMENTAZIONE DA ALLEGARE ALLA DOMANDA

Ai sensi dell'Art. 15, comma 1 della Legge 12/11/2011 n. 183, questa Azienda non potrà accettare certificazioni rilasciate dalle PP.AA. in ordine a stati, qualità personali e fatti del candidato, che quindi devono essere autocertificati dal cittadino ai sensi degli Arti. 46 e 47 del D.P.R. 445/2000.

Pertanto alla domanda di partecipazione ***(Allegato A)*** i concorrenti dovranno allegare:

1) **dichiarazione sostitutiva di certificazione *(Allegato B)*** ai sensi dell'Art. 46 del D.P.R. 445/2000, relativa ai titoli di studio conseguiti e ad eventuali docenze svolte. Per gli incarichi di docenza conferiti da Enti Pubblici, si dovrà specificare: **denominazione dell'Ente** che ha conferito l'incarico, **materia oggetto** della docenza e ore effettive di lezione svolte.
2) **dichiarazione sostitutiva dell'atto di notorietà *(Allegato C)*** ai sensi dell'Art. 47 del D.P.R. 445/2000, relativa ai servizi prestati nel profilo e nella categoria presso Enti pubblici, Enti privati accreditati con il S.S.N., Aziende private non accreditate con il S.S.N. La dichiarazione deve contenere l'esatta **denominazione dell'Ente** presso cui il servizio è stato prestato (se trattasi di Enti non compresi nel SSN deve essere precisato se l'Ente è pubblico, privato, accreditato e se convenzionato con il SSN), il **profilo professionale**, l'esatta **decorrenza della durata del rapporto di lavoro** (indicando il giorno, il mese e l'anno di inizio e di cessazione, nonché le eventuali interruzioni per aspettativa senza assegni), **la natura giuridica del rapporto di lavoro** (se subordinato a tempo indeterminato, determinato, libero professionale, convenzione, co.co. co., co.co.pro. ecc.), la **durata oraria settimanale** (specificando se a tempo pieno o a tempo parziale e, in tale ultima ipotesi, indicando la percentuale di part-time).
3) Eventuali lavori scientifici (articoli, pubblicazioni, comunicazioni, abstracts, poster, ecc.), che devono essere editi a stampa, devono essere necessariamente prodotti nel testo integrale in originale o in copia autenticata ai sensi di legge, ovvero in semplice copia fotostatica tratta dagli originali pubblicati dichiarata conforme all'originale dal candidato. Se solo dichiarati non saranno valutati. Qualora vengano prodotte in fotocopia, il candidato deve allegare dichiarazione sostitutiva di notorietà nella quale dichiara la conformità della fotocopia all'originale (ai sensi degli Artt. 19 e 47 del D.P.R. 445/2000) ed allegare copia di

un documento d'identità in corso di validità, **pena la non valutazione**. Di tali lavori scientifici deve essere prodotto elenco dettagliato, con numerazione progressiva in relazione al corrispondente documento e con indicazione della relativa forma originale o autenticata.

4) Eventuali eventi formativi frequentati (corsi, convegni, seminari, master ecc.). Qualora presentati con dichiarazione sostitutiva di certificazione ***(Allegato B)*** ai sensi dell'Art 46 del D.P.R. 445/2000, devono indicare la **durata, il luogo, l'organizzatore e l'argomento** dell'evento formativo. Se prodotti in fotocopia, il candidato deve allegare dichiarazione sostitutiva di notorietà ***(Allegalo C)*** nella quale dichiara la conformità della fotocopia all'originale (ai sensi degli Arti. 19 e 47 del D.P.R. 445/2000) ed allegare copia di un documento d'identità in corso di validità, **pena la non valutazione.**
5) curriculum formativo e professionale, datato e firmato, redatto in carta semplice,debitamente documentato e autocertificato nei modi di legge. Il curriculum formativo e professionale, qualora non reso con finalità di autocertificazione o non formalmente documentato, ha unicamente uno scopo informativo e, pertanto. non produce attribuzione di alcun punteggio.
6) copia fotostatica di documento di riconoscimento in corso di validità, **pena la non ammissione.**
7) Elenco, datato e firmato, dei documenti e dei titoli presentati.
8) Ricevuta di pagamento del contributo di partecipazione al concorso pari a € 10,00 (non rimborsabile) da effettuarsi esclusivamente mediante bonifico bancario intestato ASL BA. Servizio Tesoreria — Banca Popolare di Bari — **IBAN: IT57X0542404297000000000202.** Il versamento deve riportare nella causale la dicitura: Cod. 00031 — Contributo di partecipazione ai **concorso pubblico, per 2 posti di Dirigente Biologo — per la UO di Fisiopatologia della Riproduzione Umana e PMA del DSS N. 12 di Conversano.**

I cittadini degli altri Stati membri dell'Unione Europea devono inoltre dichiarare, a pena di esclusione:

- di avere adeguata conoscenza della lingua italiana;
- di essere in possesso di titolo di studio riconosciuto in Italia.

Per consentire la corretta valutazione dei titoli, la dichiarazione resa dal candidato, in quanto sostitutiva a tutti gli effetti della certificazione, deve contenere tutti gli elementi contenuti nel certificato sostitutivo. L'omissione anche di un solo elemento comporta la non valutazione del titolo autocertificato.

Si rammenta che l'Amministrazione può effettuare, anche a campione, idonei controlli sulla veridicità del contenuto delle dichiarazioni sostitutive ricevute e che, oltre alla decadenza dell'interessato dai benefici eventualmente conseguiti sulla base di dichiarazione non veritiera, sono applicabili le sanzioni penali previste per le ipotesi di falsità in atti e dichiarazioni mendaci, ai sensi della L. n. 183/2011.

AMMISSIONE DEI CANDIDATI

L'ammissione e la non ammissione al concorso è deliberata, con provvedimento motivato, dal Direttore Generale della ASL. L'esclusione dal concorso sarà notificata agli interessati mediante avvisi pubblicati nella sezione concorsi del sito internet istituzionale www.sanita.puglia.it/web/asl-bari, sezione "Albo Pretorio" .

COMMISSIONE ESAMINATRICE

La Commissione esaminatrice del presente concorso sarà nominata con deliberazione del Direttore Generale, dopo la scadenza del bando di concorso. nel rispetto delle composizioni e procedure previste dal D.P.R. 483/97.

PROVE DI ESAME

In relazione alla U.O. di assegnazione, Fisiopatologia della riproduzione umana e PMA del DSS N. 12 di Conversano, i candidati sosterranno una prova scritta, una prova pratica e una prova orale:

a) Prova scritta: relazione su caso clinico simulato o su argomenti inerenti alla disciplina messa a concorso e alla PMA o soluzione di una serie di quesiti a risposta sintetica sugli stessi argomenti;

b) Prova pratica: vertente su tecniche e manualità peculiari inerenti alla disciplina messa a concorso e alla PMA. La prova pratica deve, comunque, essere anche illustrata schematicamente per iscritto;

c) Prova orale: colloquio sulle materie inerenti alla disciplina messa a concorso e alla PMA nonché sui compiti connessi alla funzione da conferire.

Ai candidati idonei a sostenere le prove concorsuali, l'Azienda provvederà a comunicare il diario delle prove, nonché la sede di espletamento esclusivamente mediante avvisi pubblicati nella sezione concorsi del sito internet istituzionale www.sanita.puglia.it/web/asl-bari, sezione "Albo Pretorio" - "concorsi e avvisi, con un preavviso di almeno 15 giorni (quindici) dall'inizio della prova scritta e della prova pratica e di almeno 20 giorni (venti) dall'inizio della prova orale.

Tale forma di pubblicità costituirà notifica ad ogni effetto di legge e non sarà data pertanto ulteriore comunicazione in merito

Per quanto concerne lo svolgimento delle prove si applicano Ie disposizioni previste dal D.P.R. 483/97.

Il superamento di ciascuna delle previste prove scritte e pratiche è subordinato al raggiungimento di una valutazione di sufficienza espressa in termini numerici di almeno 21/30.

Il superamento della prova orale è subordinato al raggiungimento di una valutazione di sufficienza espressa in termini numerici di almeno 14/20.

I candidati che non si presenteranno a sostenere le prove di concorso nei giorni, ora e sede stabiliti, saranno dichiarati esclusi dal concorso, quale sia la causa dell'assenza, anche se non dipendente dalla volontà dei singoli concorrenti.

PUNTEGGIO

La Commissione dispone, complessivamente, di 100 punti cosi ripartiti:

a) 20 punti per i titoli;
b) 80 punti per le prove di esame;

I punti per le prove di esame sono cosi ripartiti:

a) 30 punti per la prova scritta;
b) 30 punti per la prova pratica:
c) 20 punti per la prova orale.

I punti per la valutazione dei titoli sono cosi ripartiti:

a) 10 punti per i titoli di carriera:
b) 3 punti per i titoli accademici e di studio;
c) 3 punti per le pubblicazioni e i titoli scientifici;
d) 4 punti per il curriculum formativo e professionale.

Nella valutazione dei titoli di carriera, accademici e di studio, delle pubblicazioni, dei titoli scientifici e del

curriculum formativo e professionale, saranno applicate le disposizioni di cui all'art. 43, e agli art. 11 - 20 - 21 - 22 e 23 del D.P.R. 483/97.

Non saranno valutati i titoli presentati oltre il termine di scadenza del presente bando, né saranno presi in considerazione documenti non conformi a quanto previsto dal D.P.R. 445/00.

In relazione alla U.O. di assegnazione verrà data particolare rilevanza nella valutazione curriculare a:
- *Esperienza maturata nell'ambito di Centri Italiani o Esteri di PMA di II o III Livello;*
- *Esperienza pratica in tecniche FIVET/ICSI e PGD;*
- *Esperienza di partecipazione a Trial Clinici;*
- *Esperienza in Elaborazione Statistica e Monitoraggio Dati;*
- *Stage presso Centri Esteri.*

GRADUATORIA

La graduatoria finale di merito sarà formulata secondo l'ordine dei punteggi ottenuti dai candidati, con l'osservanza a parità di punti, delle preferenze previste dall'art. 5 del DPR 487/94 e successive modificazioni ed integrazioni.

In caso di mancanza di titoli preferenziali, a parità di punteggio sarà preferito il candidato più giovane di età, come previsto dall'Art. 2, comma 9 della Legge n. 191/98.

Sono dichiarati vincitori, nei limiti dei posti complessivamente messi a concorso, i candidati utilmente collocati nella graduatoria di merito.

Il Direttore Generale, riconosciuta la regolarità degli atti relativi alla procedura concorsuale, li approva. La graduatoria di merito, unitamente a quella dei vincitori del concorso, formulata dalla Commissione esaminatrice, è approvata con provvedimento del Direttore Generale della ASL ed è immediatamente efficace.

La graduatoria finale di merito rimane efficace per un termine di diciotto mesi dalla data di pubblicazione, o secondo i termini previsti dalle norme di legge vigenti nel tempo, per eventuali coperture dei posti che successivamente dovessero rendersi disponibili sulla base delle effettive disponibilità di bilancio nel momento in cui viene a verificarsi detta condizione.

La graduatoria finale degli idonei costituirà anche graduatoria per assunzioni a tempo determinato nello stesso profilo professionale.

La pubblicazione della deliberazione di approvazione della graduatoria di merito sul sito web aziendale www.sanita.puglia.it/web/asl-bari, sezione "Albo Pretorio" - ''delibere e determine" **sarà considerata quale notifica ufficiale a tutti i partecipanti.**

IMMISSIONE IN SERVIZIO DEI VINCITORI

Il candidato dichiarato vincitore del concorso è invitato, a mezzo raccomandata A.R., a prendere servizio entro trenta giorni - pena la non stipulazione del contratto individuale di lavoro.

L'accertamento della idoneità fisica all'impiego è effettuato a cura dell'Azienda ASL BA prima dell'immissione in servizio. E' dispensato dalla visita il personale dipendente da Pubbliche Amministrazioni ed il personale dipendente dagli istituti, Ospedali ed Enti di cui agli artt. 25 e 26, primo comma, del D.P.R. 20.12.1979, n. 761.

L'accertamento del mancato possesso dei requisiti pregiudica l'assunzione.

L'assunzione in servizio resta subordinata al reperimento delle risorse finanziarie necessarie e al rispetto della normativa vigente in materia di assunzioni.

Il vincitore del concorso, all'atto della stipula del contratto individuale, deve dichiarare, sotto la propria responsabilità, di non avere altri rapporti di impiego pubblico e privato e di non trovarsi in nessuna delle situazioni di incompatibilità richiamate dall'art. 53 dei D.Lgs 30.3.2001. n.165. In caso contrario deve essere espressamente presentata la dichiarazione di opzione per il nuovo ente di appartenenza.

L'ASL BA, verificata la sussistenza dei requisiti prescritti, procederà alla stipula del contratto individuale di lavoro nel quale sarà indicata la data di inizio del rapporto di lavoro.

La data di assunzione verrà concordata fra le parti ma, in ogni caso, salvo giustificati e documentati motivi, essa dovrà essere stabilita entro i 30 giorni successivi dalla comunicazione di assunzione. Gli effetti economici decorrono dalla data di effettiva assunzione in servizio.

E' in ogni modo condizione risolutiva del contratto in qualsiasi momento senza obbligo di preavviso, la presentazione di documenti falsi o viziati da invalidità non sanabile.

La nomina diviene definitiva dopo il compimento, con esito favorevole, del previsto periodo di prova di cui alla vigente normativa contrattuale.

NORME FINALI

Per tutto quanto non previsto si fa riferimento alla normativa contrattuale ed a quella vigente in materia.

Con la partecipazione al presente concorso è implicita da pane dei concorrenti l'accettazione, senza riserve, di tutte le disposizioni contenute nel bando stesso.

Il Direttore Generale si riserva, comunque, la facoltà di modificare, prorogare, sospendere o revocare il presente bando, per legittimi ed insindacabili motivi, senza l'obbligo di comunicarli e senza che i concorrenti possano accampare pretese o diritti di sorta anche in caso di presentazione delle domande.

Per eventuali chiarimenti o informazioni, gli aspiranti potranno rivolgersi all'Azienda ASL BA - Area Gestione Risorse Umane Ufficio Concorsi - Lungomare Starita, 6 - 70132 Bari - Tel. 080/5842377 - 2296 - 2312 - 2582 nelle ore d'ufficio, oppure potranno consultare il sito Internet: www.sanita.puglia.it/web/asl-bari - sezione "Albo Pretorio" – concorsi e avvisi.

Per quanto non previsto dal presente bando, valgono le norme di legge.

TRATTAMENTO DEI DATI PERSONALI

Ai sensi dell'art. 13 del Codice in materia di protezione dei dati personali (decreto legislativo 30 giugno 2003, n. 196), si informano i candidati che il trattamento dei dati personali da essi forniti in sede di partecipazione al concorso e all'avviso o comunque acquisiti a tal fine dall'AZIENDA SANITARIA PROVINCIALE DI BARI è finalizzato unicamente all'espletamento delle attività concorsuali o selettive ed avverrà a cura delle persone preposte al procedimento concorsuale o selettivo, anche da parte della commissione esaminatrice, presso l'ufficio preposto dall'Azienda (Area Gestione Risorse Umane), con l'utilizzo di procedure anche informatizzate, nei modi e nei limiti necessari per perseguire le predette finalità, anche in caso di eventuale comunicazione a

terzi. Il conferimento di tali dati è necessario per valutare i requisiti di partecipazione e il possesso di titoli e la loro mancata indicazione può precludere tale valutazione.

Ai candidati sono riconosciuti i diritti di cui all'art. 7 del citato Codice (D.Igs. n. 196/2003), in particolare, il diritto di accedere ai propri dati personali, di chiederne la rettifica, l'aggiornamento e la cancellazione, se incompleti, erronei o raccolti in violazione della Legge, nonché di opporsi al loro trattamento per motivi legittimi rivolgendo le richieste al Direttore Area Gestione Risorse Umane.

PUBBLICITÀ

Il Presente bando è pubblicato sul Bollettino Ufficiale della regione Puglia, per estratto sulla Gazzetta Ufficiale Italiana e sul sito web della ASL BA, quale allegato al provvedimento deliberativo.

Il Direttore A.G.R.U.
Francesco LIPPOLIS

Il Direttore Generale

Vito MONTANARO

Allegato A

FAC - SIMILE DI DOMANDA
Al Direttore Generale della ASL BA
Lungomare Starita, 6
70132 Bari

OGGETTO: richiesta di partecipazione al Concorso Pubblico, per titoli ed esami, per la copertura, a tempo indeterminato, di n. 2 posto di Dirigente Biologo per la UO di Fisiopatologia della Riproduzione Umana e PMA del DSS N. 12 di Conversano.

Il/la sottoscritto/a_____ _____ _____ _____ _____ _____ chiede di essere ammesso/a partecipare al Concorso pubblico di cui all'oggetto.

A tal fine, ai sensi degli Artt. 46 e 47 del D.P.R. 445/00, nonché consapevole, secondo quanto previsto dall'Art. 76 del D.P.R. n. 445/00, della responsabilità penale cui può andare incontro in caso di dichiarazioni non veritiere, di formazione o uso di atti falsi, dichiara quanto segue:

1. di essere nato/a a _____ _____ _____ _____ _____ _____ il _____ _____ _____;
2. di essere residente in _____ _____ _____ _____ _____ _____ Prov. _____ CAP _____ _____

   Via _____ _____ _____ _____ _____ _____ _____ _____ n. _____ _____;

   CODICE FISCALE _____ _____ _____ _____;
3. di essere in possesso della cittadinanza italiana o di uno dei paesi dell'Unione Europea;
4. di essere in possesso del Diploma di Laurea in _____ _____ _____ _____ _____ _____ _____

   conseguito presso l'Università degli Studi di_____ _____ _____ _____ _____ in data _____ _____;

   di essere in possesso della seguente specializzazione _____ _____ _____ _____ _____ _____

   conseguita presso l'Università degli Studi di_____ _____ _____ _____ _____ in data _____ _____ _____;

   di essere iscritto all'Ordine professionale dei Dirigenti Biologi_____ _____ _____ _____ in data _____ _____ _____;
5. di essere iscritto nelle liste elettorali del Comune di_____ _____ _____ _____ (1);
6. di godere dei diritti civili e politici;
7. di non aver riportato condanne penali e di non aver procedimenti penali in corso(2);
8. di essere nei riguardi degli obblighi militari nella posizione di _____ _____ _____ _____(3)(per i soggetti nati entro il 31/12/1985)
9. di avere/non avere prestato servizio presso Pubbliche Amministrazioni (4);
10. di non essere stato destituito o dispensato o licenziato dall'impiego presso una pubblica amministrazione e di non essere stato dichiarato decaduto dall'impiego presso una pubblica amministrazione per averlo conseguito mediante produzione di documenti falsi o viziati da invalidità non sanabili, ovvero di essere cessato dal servizio presso una pubblica amministrazione per il seguente motivo_____ _____ _____ _____;
11. accettare tutte le condizioni previste dal bando;
12. di autorizzare l'Azienda al trattamento dei dati personali forniti, finalizzato agli adempimenti connessi all'espletamento della procedura concorsuale, ai sensi della Legge 30/12/2003 n. 196;
13. Chiede che ogni comunicazione relativa al presente CONCORSO deve essere fatta al seguente indirizzo:

    Via _____ _____ _____ _____ _____ _____ _____ _____ n _____ _____

    Città _____ _____ _____ _____ _____ _____ Prov. _____ _____ CAP _____ _____

    Tel. n. _____ _____ _____ _____ _____ Indirizzo E-Mail _____ _____ _____,

    impegnandosi a comunicare le eventuali variazioni successive e riconoscendo che l'Amministrazione non assume alcuna responsabilità in caso di irreperibilità del destinatario.

Il/La sottoscritto/a _____ _____ _____ _____ _____ dichiara, altresì, di essere a conoscenza che in caso di dichiarazioni mendaci decadrà dai benefici conseguenti al provvedimento emanato sulla base delle dichiarazioni non veritiere.

Data_____ _____ _____.

FIRMA

1) In caso di non iscrizione o di avvenuta cancellazione dalle liste elettorali, indicarne i motivi;
2) In caso contrario indicare le condanne penali riportate o procedimenti penali pendenti;
3) Per la valutazione del servizio militare ai sensi della legge 958/86 indicare la posizione ed il servizio attestati nel foglio matricolare;
4) Indicare le cause della eventuale risoluzione dei rapporti di impiego;

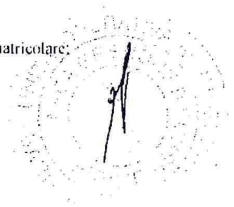

Allegato B

DICHIARAZIONE SOSTITUTIVA DI CERTIFICAZIONE
(Artt. 46 del DPR n. 445/2000 – allegare fotocopia di valido documento di riconoscimento)

Il/la sottoscritto/a _____

nato/a a _____ il _____

residente in _____ Prov. _____ CAP _____

Via _____ N. _____

consapevole, secondo quanto prescritto dall'Art. 76 del D.P.R. n. 445/2000, della responsabilità penale cui può andare incontro in caso di dichiarazioni mendaci, falsità negli atti ed uso di atti falsi, nonché di quanto stabilito dall'art. 75 del D.P.R. 28.12.2000, n. 445, in caso di dichiarazioni non veritiere

DICHIARA

Sotto la propria responsabilità quanto segue: (barrare e compilare solo le caselle interessate)

di essere in possesso del seguente titolo di studio:

☐ **Diploma di Laurea vecchio ordinamento in Scienze Biologiche,** conseguito in data ___/___/_____ presso _____ punteggio finale _____

☐ **ovvero Laurea Specialistica o Magistrale** conseguita in data ___/___/_____ presso _____ punteggio finale _____

☐ **Specializzazione nella disciplina di Patologia Clinica, ovvero in una delle discipline equipollenti**_____conseguita in data ___/___/_____ presso _____ punteggio finale _____

☐ **Iscrizione all'Ordine** dei Biologi della Provincia di_____ in data ___/___/_____ _____ al n. _____

☐ **Eventuali altri titoli:**

- Titolo: _____ conseguito il ___/___/_____
  Presso _____ punteggio finale _____
- Titolo: _____ conseguito il ___/___/_____
  Presso _____ punteggio finale _____
- Titolo: _____ conseguito il ___/___/_____
  Presso _____ punteggio finale _____

☐ **Di aver partecipato ai seguenti eventi formativi (corsi, convegni, seminari, master ecc.):**

- Denominazione corso _____
  organizzato da _____ luogo _____
  durata dal ___/___/___ _____ al ___/___/_____ esame finale ☐ SI ☐ NO

- Denominazione corso _____
  organizzato da _____ luogo _____
  durata dal ____/____/_____ al ____/____/_____ esame finale ☐ SI ☐ NO
- Denominazione corso _____
  organizzato da _____ luogo _____
  durata dal ____/____/_____ al ____/____/_____ esame finale ☐ SI ☐ NO
- Denominazione corso _____
  organizzato da _____ luogo _____
  durata dal ____/____/_____ al ____/____/_____ esame finale ☐ SI ☐ NO
- Denominazione corso _____
  organizzato da _____ luogo _____
  durata dal ____/____/_____ al ____/____/_____ esame finale ☐ SI ☐ NO
- Denominazione corso _____
  organizzato da _____ luogo _____
  durata dal ____/____/_____ al ____/____/_____ esame finale ☐ SI ☐ NO
- Denominazione corso _____
  organizzato da _____ luogo _____
  durata dal ____/____/_____ al ____/____/_____ esame finale ☐ SI ☐ NO
- Denominazione corso _____
  organizzato da _____ luogo _____
  durata dal ____/____/_____ al ____/____/_____ esame finale ☐ SI ☐ NO
- Denominazione corso _____
  organizzato da _____ luogo _____
  durata dal ____/____/_____ al ____/____/_____ esame finale ☐ SI ☐ NO
- Denominazione corso _____
  organizzato da _____ luogo _____
  durata dal ____/____/_____ al ____/____/_____ esame finale ☐ SI ☐ NO
- Denominazione corso _____
  organizzato da _____ luogo _____
  durata dal ____/____/_____ al ____/____/_____ esame finale ☐ SI ☐ NO
- Denominazione corso _____
  organizzato da _____ luogo _____
  durata dal ____/____/_____ al ____/____/_____ esame finale ☐ SI ☐ NO
- Denominazione corso _____
  organizzato da _____ luogo _____
  durata dal ____/____/_____ al ____/____/_____ esame finale ☐ SI ☐ NO

- Denominazione corso _____
  organizzato da _____ luogo _____
  durata dal ____/____/_____ al ____/____/_____ esame finale ☐ SI ☐ NO
- Denominazione corso _____
  organizzato da _____ luogo _____
  durata dal ____/____/_____ al ____/____/_____ esame finale ☐ SI ☐ NO
- Denominazione corso _____
  organizzato da _____ luogo _____
  durata dal ____/____/_____ al ____/____/_____ esame finale ☐ SI ☐ NO
- Denominazione corso _____
  organizzato da _____ luogo _____
  durata dal ____/____/_____ al ____/____/_____ esame finale ☐ SI ☐ NO
- Denominazione corso _____
  organizzato da _____ luogo _____
  durata dal ____/____/_____ al ____/____/_____ esame finale ☐ SI ☐ NO
- Denominazione corso _____
  organizzato da _____ luogo _____
  durata dal ____/____/_____ al ____/____/_____ esame finale ☐ SI ☐ NO

☐ **Di aver svolto le seguenti attività di docenza:**

- Materia _____ n. ore di insegnamento totali _____
  presso il seguente Ente _____
  con sede in _____ dal ____/____/_____ al ____/____/_____
- Materia _____ n. ore di insegnamento totali _____
  presso il seguente Ente _____
  con sede in _____ dal ____/____/_____ al ____/____/_____
- Materia _____ n. ore di insegnamento totali _____
  presso il seguente Ente _____
  con sede in _____ dal ____/____/_____ al ____/____/_____

Data _____ _____

FIRMA



Allegato C

DICHIARAZIONE SOSTITUTIVA DELL'ATTO DI NOTORIETA'
(Artt. 19 e 47 del DPR n. 445/2000 – allegare fotocopia di valido documento di riconoscimento)

Il/la sottoscritto/a _____

nato/a a _____ il _____

residente in _____ Prov. _____ CAP _____

Via _____ N. _____

consapevole, secondo quanto prescritto dall'Art. 76 del D.P.R. n. 445/2000, della responsabilità penale cui può andare incontro in caso di dichiarazioni mendaci, falsità negli atti ed uso di atti falsi, nonché di quanto stabilito dall'art. 75 del D.P.R. 28.12.2000, n. 445, in caso di dichiarazioni non veritiere

DICHIARA

Sotto la propria responsabilità quanto segue: (barrare e compilare solo le caselle interessate)

☐ **Di aver prestato i seguenti servizi:**

- Denominazione Ente: _____
  ☐ Ente Pubblico ☐ Privato accredit./convenz. SSN ☐ Privato non accredit./convenz. SSN
  ☐ Altro _____
- Profilo professionale _____
- dal ____/____/_____ al ____/____/_____
  ☐ Tempo indeterminato ☐ Tempo determinato ☐ CoCoCo ☐ CoCoPro ☐ Convenzione
  ☐ Libero professionale ☐ Borsista ☐ Altro_____
- Durata orario settimanale: ☐Full time (38 h/sett.) ☐part-time (____h/sett.)

- Denominazione Ente: _____
  ☐ Ente Pubblico ☐ Privato accredit./convenz. SSN ☐ Privato non accredit./convenz. SSN
  ☐ Altro _____
- Profilo professionale _____
- dal ____/____/_____ al ____/____/_____
  ☐ Tempo indeterminato ☐ Tempo determinato ☐ CoCoCo ☐ CoCoPro ☐ Convenzione
  ☐ Libero professionale ☐ Borsista ☐ Altro_____
- Durata orario settimanale: ☐Full time (38 h/sett.) ☐part-time (____h/sett.)

- Denominazione Ente: _____
  ☐ Ente Pubblico ☐ Privato accredit./convenz. SSN ☐ Privato non accredit./convenz. SSN
  ☐ Altro _____
- Profilo professionale _____

- dal ____/____/_____ al ____/____/_____
  ☐ Tempo indeterminato ☐ Tempo determinato ☐CoCoCo ☐CoCoPro ☐Convenzione
  ☐ Libero professionale ☐ Borsista ☐Altro_____
- Durata orario settimanale: ☐Full time (38 h/sett.) ☐part-time (____h/sett.)

- Denominazione Ente: _____
  ☐ Ente Pubblico ☐ Privato accredit./convenz. SSN ☐ Privato non accredit./convenz. SSN
  ☐ Altro _____
- Profilo professionale _____
- dal ____/____/_____ al ____/____/_____
  ☐ Tempo indeterminato ☐ Tempo determinato ☐ CoCoCo ☐CoCoPro ☐Convenzione
  ☐ Libero professionale ☐ Borsista ☐ Altro_____
- Durata orario settimanale: ☐ Full time (38 h/sett.) ☐ part-time (____h/sett.)

- Denominazione Ente: _____
  ☐ Ente Pubblico ☐ Privato accredit./convenz. SSN ☐ Privato non accredit./convenz. SSN
  ☐ Altro _____
- Profilo professionale _____
- dal ____/____/_____ al ____/____/_____
  ☐ Tempo indeterminato ☐ Tempo determinato ☐ CoCoCo ☐ CoCoPro ☐Convenzione
  ☐ Libero professionale ☐ Borsista ☐Altro_____
- Durata orario settimanale: ☐ Full time (38 h/sett.) ☐part-time (____h/sett.)

☐ **Di aver fruito dei seguenti periodi di aspettativa:**
- dal ___/___/_____ al ___/___/_____ per il seguente motivo_____
- dal ___/___/_____ al ___/___/_____ per il seguente motivo_____
- dal ___/___/_____ al ___/___/_____ per il seguente motivo_____
- dal ___/___/_____ al ___/___/_____ per il seguente motivo_____

☐ **che le allegate copie di partecipazione agli eventi formativi (corsi, convegni, seminari, master ecc.) sono conformi agli originali;**

☐ **che l'allegata copia del documento di riconoscimento in corso di validità è conforme all'originale.**

Data_ _____ _____ _

FIRMA

ASL BR

Avviso Pubblico di mobilità volontaria, per titoli e colloquio, regionale ed interregionale tra Aziende ed Enti del Comparto Sanità per la copertura di n. 1 posto di Dirigente Biologo, disciplina di Patologia Clinica.

In esecuzione della Deliberazione D.G. n° 370 del 01/03/2017, ai sensi di quanto disposto dall'art. 30, comma 2 bis del D. Lgs. n. 165/2001 e s.m.i., è indetto Avviso Pubblico di mobilità volontaria, per titoli e colloquio, regionale ed interregionale tra Aziende ed Enti del Comparto Sanità per la copertura di **n. 1 posto di Dirigente Biologo della Disciplina di Patologia Clinica.**

1 - REQUISITI SPECIFICI DI AMMISSIONE

Per l'ammissione all'avviso di mobilità volontaria è richiesto il possesso dei seguenti requisiti:

- essere dipendente in servizio con rapporto di lavoro subordinato a tempo indeterminato e a tempo pieno di Aziende ed Enti del Servizio Sanitario Nazionale;
- essere inquadrato nel profilo professionale di Dirigente Biologo – Disciplina di Patologia Clinica;
- aver superato il periodo di prova, previsto dalla normativa contrattuale vigente, nel profilo professionale e disciplina oggetto del bando;
- avere l'idoneità alle specifiche mansioni del profilo da ricoprire;
- non aver subito condanne penali antecedenti la pubblicazione del presente avviso e non aver procedimenti penali in corso;
- non essere stato valutato negativamente a seguito della verifica prevista dal vigente CCNL Area della Dirigenza SPTA;
- non aver subito, nell'ultimo biennio antecedente alla data di pubblicazione del presente avviso, sanzioni disciplinari definitive superiori alla censura scritta e non aver in corso procedimenti disciplinari;
- attestato di assenso preventivo alla mobilità rilasciato dall'amministrazione di appartenenza.

Tutti i requisiti di ammissione devono essere posseduti alla data di scadenza del termine stabilito per la presentazione delle domande di partecipazione alla presente selezione e devono permanere sino al perfezionamento della mobilità.

2- MODALITÀ E TERMINI PER LA PRESENTAZIONE DELLE DOMANDE

Per essere ammessi all'avviso gli interessati devono presentare, entro il trentesimo giorno successivo a quello della data di pubblicazione del presente bando sulla Gazzetta Ufficiale della Repubblica, domanda di partecipazione, redatta in carta semplice, indirizzata all'Azienda Sanitaria Locale BR – Via Napoli, 8 – 72100 Brindisi. Qualora detto giorno sia festivo, il termine è prorogato al giorno successivo non festivo. **Per le domande inoltrate a mezzo del servizio postale, la data di spedizione è comprovata dal timbro a data dell'Ufficio Postale accettante. Le domande possono essere inviate anche mediante Posta Elettronica Certificata (P.E.C.).**

La domanda di partecipazione alla procedura, debitamente datata e firmata e redatta in carta semplice **UTILIZZANDO LO SCHEMA DI DOMANDA ALLEGATO AL PRESENTE BANDO,** deve essere rivolta al Direttore Generale dell'Azienda Sanitaria Locale Brindisi, e presentata nei seguenti modi:

1. **inoltrata a mezzo del servizio postale (raccomandata con avviso di ricevimento)** al seguente indirizzo: Azienda Sanitaria Locale Brindisi — Area Gestione del Personale — U.O.S. Assunzioni e Concorsi - Via Napoli n. 8, 72100 BRINDISI.
   Le domande si considerano prodotte in tempo utile se inoltrate entro e non oltre il termine di scadenza indicato nel bando (A TAL FINE FA FEDE IL TIMBRO POSTALE). La busta dovrà recare la dicitura "contiene domanda di partecipazione a "MOBILITA' DIRIGENTE BIOLOGO DISCIPLINA PATOLOGIA CLINICA"

La busta deve contenere un'unica domanda di partecipazione. In caso contrario, l'amministrazione non risponde di eventuali disguidi che ne potrebbero derivare.

2. **trasmessa tramite utilizzo della posta elettronica certificata** personale del candidato, entro il termine di scadenza del bando, al seguente indirizzo di posta elettronica certificata: *protocollo.asl.brindisi@pec.rupar.puglia.it*

   La domanda con i relativi allegati deve essere inviata, all'indirizzo di posta elettronica certificata aziendale sopra indicata, in un unico file in **formato pdf sottoscritto unitamente a documento di riconoscimento (il candidato deve detenere il file inviato in originale cartaceo con firma autografa)** o **se firmati digitalmente (verificare che sia indicata l'estensione del file per esempio XXX.pdf),** unitamente a fotocopia di documento di identità del candidato. **Si precisa che la validità di tale invio, così come stabilito dalla normativa vigente, è subordinata all'utilizzo da parte del candidato di posta elettronica certificata personale. Non sarà pertanto ritenuto valido l'invio da casella di posta elettronica semplice/ordinaria anche se indirizzata all'indirizzo di posta elettronica certificata sopra indicato.**
   SI PRECISA CHE NON SARANNO VALUTATI FILES INVIATI IN FORMATO MODIFICABILE (WORD, EXCELL, ECC).

3. **consegnata all'Ufficio Protocollo** dell'Azienda Sanitaria Locale Brindisi - Via Napoli n. 8, 72100 BRINDISI.
   Le domande si considerano prodotte in tempo utile se consegnate entro e non oltre il termine di scadenza indicato nel bando (A TAL FINE FA FEDE IL N. DI PROTOCOLLO AZIENDALE).
   Il termine fissato per la presentazione delle domande e dei documenti è perentorio: la eventuale riserva di invio successivo di documenti è priva di effetto.
   E' esclusa ogni altra forma di presentazione o trasmissione.
   Sono considerate nulle tutte le domande presentate fuori dei termini previsti dal presente bando. Pertanto, chi abbia già presentato domanda di mobilità volontaria all'Azienda Sanitaria Locale di Brindisi prima della pubblicazione sulla **Gazzetta Ufficiale della Repubblica,** volendo partecipare al presente avviso dovrà ripresentare nuova istanza.

3- DOMANDA DI PARTECIPAZIONE

Nella domanda gli aspiranti dovranno dichiarare:

a) cognome e nome, la data ed il luogo di nascita e la residenza;
b) il possesso della cittadinanza italiana, salve le equiparazioni stabilite dalle leggi vigenti, o cittadinanza di uno dei paesi dell'Unione Europea. Ai sensi del DPCM n. 174 del 7.2.1994, i cittadini degli stati membri dell'Unione Europea devono possedere il godimento dei diritti civili e politici nello Stato di appartenenza, e adeguata conoscenza della lingua italiana (comprovabile in sede d'esame), nonché degli altri requisiti previsti per i cittadini italiani;
c) il Comune di iscrizione nelle liste elettorali, ovvero i motivi della non iscrizione o della cancellazione dalle liste medesime;
d) di essere inquadrato nel profilo professionale di Dirigente Biologo — Disciplina Patologia Clinica;
e) di essere iscritto all'Albo Professionali dei Biologi sez. A;
f) di essere dipendente in servizio con rapporto di lavoro subordinato a tempo indeterminato e a tempo pieno di Aziende ed Enti del Servizio Sanitario Nazionale e il relativo indirizzo della sede legale;
g) titolo di studio posseduto e gli altri requisiti specifici di ammissione richiesti;
h) le eventuali condanne penali riportate, ovvero di non aver riportato condanne penali;
i) gli eventuali procedimenti penali in corso, ovvero di non aver procedimenti penali in corso;
j) le eventuali sanzioni disciplinari riportate nell'ultimo biennio oppure procedimenti disciplinari in corso; in caso negativo dichiararne espressamente l'assenza;

k) non essere stato valutato negativamente a seguito della verifica prevista dal vigente CCNL Area della Dirigenza SPTA;
l) di essere in possesso dell'Idoneità fisica al posto da ricoprire, senza alcuna limitazione e di non avere inoltrato istanza alla propria amministrazione per il riconoscimento di inidoneità anche parziale allo svolgimento delle predette funzioni;
m) di essere in possesso dell'attestato di assenso preventivo alla mobilità rilasciato dall'amministrazione di appartenenza;
n) il domicilio presso il quale deve essere fatta all'aspirante, ad ogni effetto, ogni necessaria comunicazione; in caso di mancata indicazione vale, ad ogni effetto, l'indicazione della residenza di cui alla lettera a);
o) autorizzazione all'Azienda al trattamento dei dati personali, ai sensi del D.Lgs. n. 196/2003 e s.m.i., finalizzato agli adempimenti per l'espletamento della presente procedura.

L'Amministrazione non si assume responsabilità per la dispersione di comunicazioni dipendenti da inesatta indicazione del recapito da parte del concorrente oppure da mancata o tardiva comunicazione del cambiamento di indirizzo indicato nella domanda, né per eventuali disguidi postali o telegrafici o comunque imputabili a fatto di terzi, a caso fortuito o forza maggiore, né per mancata restituzione dell'avviso di ricevimento in caso di spedizione per raccomandata.

La domanda deve essere firmata: ai sensi dell'art. 39, comma 1, del D.P.R. n. 445/2000, non è richiesta l'autentica di tale firma.

La mancanza della firma o la omessa dichiarazione nella domanda dei requisiti specifici richiesti per l'ammissione determina l'esclusione dalla procedura.

Tutti i dati personali di cui l'Amministrazione sia venuta in possesso in occasione dell'espletamento dei procedimenti di selezione pubblica verranno trattati nel rispetto del D.Lgs 196/2003. La presentazione della domanda da parte del candidato implica il consenso al trattamento dei propri dati personali, compresi i dati sensibili, a cura del personale assegnato all'ufficio preposto alla conservazione delle domande ed all'utilizzo delle stesse per lo svolgimento della procedura di mobilità volontaria. Gli stessi potranno essere messi a disposizione di coloro che, dimostrando un attuale e concreto interesse nei confronti della suddetta procedura, ne facciano espressa richiesta ai sensi della Legge 241/90.

Le domande pervenute durante i termini di presentazione delle domande di mobilità previsti dal bando, ma non presentate secondo lo schema e senza la documentazione richiesta, non saranno considerate valide.

4- DOCUMENTAZIONE DA ALLEGARE ALLA DOMANDA A PENA DI ESCLUSIONE

Alla domanda di partecipazione alla procedura di mobilità volontaria, i concorrenti devono allegare esclusivamente:

1) **un dettagliato curriculum formativo-professionale,** redatto in carta semplice, datato e sottoscritto al fine di consentire una valutazione della professionalità posseduta.
2) **fotocopia di documento di identità** in corso di validità.
3) elenco, in carta semplice, dei documenti e dei titoli presentati.

Dichiarazioni sostitutive

Qualora il candidato intenda avvalersi dell'autocertificazione di cui al D.P.R. 445/2000, le dichiarazioni sostitutive di certificazione (art.46) e le dichiarazioni sostitutive di atto di notorietà (art.47) devono contenere la clausola specifica che il candidato è consapevole che, in caso di falsità o dichiarazioni mendaci, lo stesso incorre nelle sanzioni penali di cui all'art. 76 D.P.R. 445/2000, oltre alla decadenza dai benefici conseguiti grazie al provvedimento emanato in base alle dichiarazioni non veritiere di cui al precedente art.75. L'Azienda si riserva la facoltà di verificare la veridicità delle dichiarazioni sostitutive rese dal candidato, con le modalità e

nei termini previsti dalle vigenti disposizioni.

La sottoscrizione delle dichiarazioni sostitutive presentate contestualmente alla domanda o richiamate dalla stessa deve essere accompagnata da fotocopia non autenticata di documento di riconoscimento del sottoscritto. In caso contrario la sottoscrizione deve essere effettuata dall'interessato in presenza del dipendente dell'Area Gestione del Personale di questa Azienda addetto a tale compito. Si precisa comunque che in caso di dichiarazione sostitutiva, relativa ai requisiti di ammissione e/o titoli che possono dar luogo anche a valutazione, l'interessato è tenuto a specificare con esattezza tutti gli elementi ed i dati necessari a determinare il possesso dei requisiti e/o la valutabilità della dichiarazione. La mancanza anche parziale di tali elementi preclude alla possibilità di procedere alla relativa valutazione.

In particolare, per eventuali servizi prestati presso Pubbliche Amministrazioni, l'interessato è tenuto a specificare: esatta denominazione ed indirizzo delle stesse ; se trattasi di servizio a tempo indeterminato o determinato o a convenzione con l'indicazione dell'impegno orario; profilo professionale d'inquadramento; se trattasi di rapporto di lavoro a tempo pieno o parziale ; periodo del servizio con precisazione di eventuali interruzioni del rapporto di impiego e loro motivo e posizione in ordine al disposto di cui all'art. 46 del D.P.R. 761/79.

Per l'autenticazione delle copie si richiede quanto previsto dall'art.18 del D.P.R. 445/2000.

La mobilità regionale è prioritaria rispetto a quella interregionale che sarà espletata solo nel caso di non totale copertura, in ambito regionale, dei posti messi a selezione.

5 - AMMISSIONE ED ESCLUSIONE CANDIDATI

Le domande pervenute saranno esaminate dall'Area Gestione del Personale ai fini dell'accertamento dei requisiti di ammissibilità.

Il candidato che non risulti in possesso dei requisiti prescritti dal bando, decade automaticamente dalla procedura di mobilità, salvo ulteriori procedimenti.

L'accertamento del reale possesso dei requisiti dichiarati dai candidati verrà effettuato prima di procedere all'assunzione.

Le dichiarazioni mendaci e la falsità in atti comportano responsabilità penale ai sensi dell'art. 76 DPR n.445/2000 e ss.mm.ed ii., e la risoluzione dal rapporto di lavoro (qualora questo sia instaurato). L'accertamento della mancanza di uno dei requisiti prescritti per l'ammissione alla selezione comporta comunque, in qualunque momento, la risoluzione del rapporto di lavoro.

Non è sanabile e comporta l'esclusione automatica dalla selezione:

a. la mancanza di uno dei requisiti specifici di ammissione alla selezione in oggetto;
b. l'omissione nella domanda del cognome, nome, residenza o domicilio del concorrente;
c. l'omissione della firma del concorrente a sottoscrizione della domanda stessa;
d. l'inoltro della domanda stessa, prima della pubblicazione sulla Gazzetta Ufficiale della Repubblica o oltre il termine stabilito dal bando **(trentesimo giorno successivo a quello della data di pubblicazione del presente bando sulla Gazzetta Ufficiale della Repubblica);**
e. l'omissione, in allegato alla domanda dell'attestato di assenso preventivo alla mobilità rilasciato dall'amministrazione di appartenenza
f. l'omissione, in allegato alla domanda, del curriculum formativo-professionale;
g. l'omissione, in allegato alla domanda, della fotocopia del documento di identità in corso di validità.

6 - CRITERI DI VALUTAZIONE E COLLOQUIO

Per la valutazione dei titoli ed il colloquio, la Commissione Esaminatrice sarà nominata con apposito atto, del Direttore Generale.

La Commissione dispone complessivamente di 50 punti così ripartiti:

a) 20 punti per i titoli
b) 30 punti per il colloquio

I punti per valutazione dei titoli (punti 20), valutati ai sensi del D.P.R. 10 dicembre 1997 n. 483. sono così ripartiti:

titoli di carriera	massimo punti 10
titoli accademici e di studio	massimo punti 3
pubblicazioni e titoli scientifici	massimo punti 3
curriculum formativo/professionale	massimo punti 4

La prova Colloquio (punti 30): è finalizzata ad accertare il possesso delle competenze professionali acquisite nell'arco dell'intera carriera in relazione alla specificità del posto da ricoprire. Il superamento del colloquio è subordinato al raggiungimento di una valutazione di sufficienza espressa in termini numerici di almeno 21/30.

I Candidati saranno invitati a sostenere il colloquio tramite raccomandata A.R. con preavviso di almeno 15 giorni; la mancata presentazione verrà considerata rinuncia all'avviso di mobilità.

La Commissione procederà alla formulazione di due graduatorie di merito, una relativa alla mobilità regionale e l'altra alla mobilità interregionale, sulla base della valutazione dei titoli sopra riportati ed alla prova Colloquio.

7- AVVIO MOBILITÀ

I risultati della procedura di mobilità saranno resi noti ai candidati, solo dopo la formalizzazione dei risultati da parte del Direttore Generale con atto deliberativo, tramite pubblicazione sul sito internet aziendale. L'Azienda si riserva la facoltà di non procedere all'assunzione stessa qualora i termini di trasferimento risultino incompatibili con le proprie esigenze.

L'Azienda, inoltre, si riserva la facoltà di scorrere la graduatoria per ulteriori posti che si renderanno disponibili.

L'effettiva immissione in servizio rimane subordinata alla verifica dei requisiti previsti dalle disposizioni vigenti, nonché di quelli previsti dal presente bando ed avverrà, previa effettuazione della visita medica di idoneità al servizio e sottoscrizione del contratto individuale di lavoro.

Prima dell'immissione in servizio l'Azienda procederà alle verifiche di conformità delle dichiarazioni rese ai sensi del D.P.R. 445/2000.

All'atto del trasferimento l'Azienda non si farà carico del residuo ferie maturato e non goduto presso l'Azienda di provenienza.

Per quanto non espressamente previsto dal presente bando, si applicano le vigenti disposizioni normative in materia di mobilità e di reclutamento.

Il dipendente assunto per mobilità dovrà essere disposto ad operare presso tutte le strutture del territorio dell'Azienda, riconoscendo la piena autonomia dell'Azienda per l'eventuale trasferimento in sede diverse da quella di prima assegnazione**.**

8 — ADEMPIMENTI DEL VINCITORE

Il candidato vincitore del presente avviso, al fine della stipula del contratto individuale di lavoro, sarà invitato a produrre entro il termine indicato nella relativa comunicazione, a pena di decadenza dalla nomina, i documenti comprovanti il possesso dei requisiti richiesti salve le disposizioni vigenti in materia di dichiarazioni sostitutive.

Scaduto inutilmente il termine assegnato per la presentazione della documentazione, l'Azienda comunicherà di non dar luogo alla stipula del contratto individuale di lavoro.

Al vincitore viene attribuito il trattamento economico e normativo previsto dal vigente CCNL dell'area della dirigenza SPTA.

8 - MODALITÀ DI TRATTAMENTO DEI DATI FORNITI

Ai sensi dell'art. 13 D.Lgs. n. 196/2003 e s.m.i. i dati forniti dai candidati saranno raccolti presso l'Azienda per le finalità di gestione della selezione in argomento e dell'eventuale assunzione in servizio, nel rispetto degli obblighi di sicurezza e riservatezza ivi previsti, conferimento di tali dati è obbligatorio ai fini della valutazione dei requisiti di partecipazione alla presente selezione, pena l'esclusione dalla stessa. I candidati godono dei diritti di cui all'art. 1 del citato d.lgs. tra i quali figura il diritto di accesso ai dati che lo riguardano. Ai candidati è riconosciuta la facoltà di accedere agli atti del procedimento selettivo in argomento.

9- INFORMAZIONI

Per eventuali informazioni ed acquisire copia del bando gli aspiranti potranno rivolgersi all'Area gestione del Personale – U.O.S. Assunzioni, Concorsi e Gestione delle Dotazioni Organiche – Via Napoli n. 8, nei giorni dal lunedì al venerdì dalle ore 10,00 alle ore 12,00 e il giovedì (esclusi i prefestivi), inoltre, dalle ore 15,00 alle ore 16,00 – tel. 0831/536718 — 0831/536725 — 0831/536727 – SITO INTERNET: www.sanita.puglia.it

IL DIRETTORE GENERALE
Dr. Giuseppe PASQUALONE

ALLEGATO - Schema di domanda **Avviso Pubblico di mobilità volontaria, per titoli e colloquio, regionale ed interregionale tra Aziende ed Enti del Comparto Sanità per la copertura di n. 1 posto di Dirigente Biologo della Disciplina Patologia Clinica**

Al Direttore Generale
Azienda Sanitaria Locale Brindisi
Via Napoli, 8
72100 BRINDISI

Il sottoscritto_____

nato a_____il_____
residente in_____via_____n._____
chiede di essere ammesso all' **Avviso Pubblico di mobilità volontaria, per titoli e colloquio, regionale ed interregionale tra Aziende ed Enti del Comparto Sanità per la copertura di n. 1 posto di Dirigente Biologo della Disciplina di Patologia Clinica**, indetto da codesta ASL con deliberazione D.G. n._____ del_____.

A tal fine, ai sensi degli artt. 46 e 47 del DPR n. 445 del 28.12.2000 e s.m.i., consapevole della responsabilità penale che - ai sensi dell'art. 76 del medesimo DPR n. 445/2000 - può derivare da dichiarazioni mendaci, dichiara:

- di essere in possesso della cittadinanza italiana;
- di essere in possesso della cittadinanza del seguente Stato_____facente parte della U.E e di godere dei diritti civili e politici dello Stato di appartenenza;
- di essere iscritto nelle liste elettorali del Comune di_____, ovvero i motivi della non iscrizione o della cancellazione dalle liste medesime;
- di essere inquadrato nel seguente profilo professionale _____;
- di essere in servizio a tempo indeterminato e a tempo pieno presso la seguente Pubblica Amministrazione_____
  con sede legale in Via_____ n._____
  cap_____
  Città_____;
- di essere in possesso della Laurea in Specialistica e/o Magistrale rilasciata dall'Università degli Studi di_____ in data_____;
- di essere in possesso della specializzazione in_____ rilasciata dall'università degli Studi di_____ in data_____;
- di essere iscritto all'Albo professionale dei Biologi della provincia di_____sez.___;
- di non essere stato valutato negativamente a seguito della verifica prevista dal vigente CCNL Area della SPTA;
- di non aver riportato condanne penali/di aver riportato le seguenti condanne penali_____;
- di non aver procedimenti penali in corso/di aver i seguenti procedimenti penali in corso_____;

- di non aver subito nell'ultimo biennio antecedente alla data di pubblicazione del presente avviso sanzioni disciplinari definitive superiori alla censura scritta ovvero di aver riportato le seguenti sanzioni disciplinari_____;
- di essere in possesso dell'attestato di assenso preventivo alla mobilità rilasciato dall'amministrazione di appartenenza;
- di essere in possesso dell'idoneità fisica al posto da ricoprire, senza alcuna limitazione e di non avere inoltrato istanza alla propria amministrazione per il riconoscimento di inidoneità anche parziale allo svolgimento delle predette funzioni;
- Chiede infine che ogni comunicazione relativa al presente concorso venga inviata al seguente indirizzo, il cui eventuale cambiamento verrà tempestivamente segnalato con raccomandata A.R.
  Dott._____Via_____
  C.A.P._____ Comune_____ Prov._____
  Telefono_____
  in caso di mancata indicazione vale, ad ogni effetto, l'indicazione della residenza;
- di autorizzare l'Azienda sanitaria Locale di Brindisi al trattamento dei dati personali, ai sensi del D.Lgs. n. 196/2003 e s.m.i., finalizzato agli adempimenti per l'espletamento della presente procedura.

Il sottoscritto allega alla presente domanda :

- curriculum formativo e professionale e relativa documentazione a corredo
- elenco dei documenti e titoli
- attestato di assenso preventivo alla mobilità rilasciato dall'amministrazione di appartenenza
- copia documento d'identità in corso di validità
- _____
- _____

Data_____ Firma_____

ASL BR

Avviso Pubblico, **per titoli ed esami, per la copertura di n. 1 posto di Dirigente Biologo, disciplina di Patologia Clinica.**

ART. 1 - REQUISITI GENERALI DI AMMISSIONE

A) Ai sensi dell'art. 38 del D.Lgs. n. 165/01 e s.m.i.:

Cittadinanza Italiana, salve le equiparazioni stabilite dalle leggi vigenti;

ovvero

cittadinanza di uno degli Stati Membri dell'Unione Europea ed i loro familiari, non aventi la cittadinanza di uno Stato membro, che siano titolari del diritto di soggiorno o del diritto di soggiorno permanente ex art. 7, comma 1, lett. a) della Legge n. 97/2013;

ovvero

cittadini di Paesi Terzi che siano titolari del permesso di soggiorno CE per soggiornanti di lungo periodo o che siano titolari dello status di rifugiato ovvero dello status di protezione sussidiaria ex art. 7, comma 1, lett. b) della Legge n. 97/2013;

I cittadini degli Stati membri dell'Unione Europea devono possedere i seguenti requisiti ai sensi del D.P.C.M. 7.02.1994 n. 174:

- godere dei diritti civili e politici anche negli Stati di appartenenza o provenienza;
- essere in possesso, fatta eccezione della titolarità della cittadinanza italiana, di tutti gli altri requisiti previsti per i cittadini della Repubblica;
- avere adeguata conoscenza della lingua italiana.

B) Idoneità fisica all'impiego:

- l'accertamento della idoneità alla mansione specifica, ai sensi del D.Lgs. n. 81/2008 e s.m.i., con l'osservanza delle norme in tema di categorie protette, è effettuato dal Medico Competente di quest'Azienda Sanitaria prima dell'immissione in servizio;

C) Essere in regola con le leggi sugli obblighi militari.

D) Godimento dei diritti politici:

Non possono accedere agli impieghi coloro che siano esclusi dall'elettorato attivo e coloro che siano stati destituiti o dispensati dall'impiego presso Pubbliche Amministrazioni per aver conseguito l'impiego stesso mediante la produzione di documenti falsi o viziati da invalidità non sanabile.

2 - REQUISITI SPECIFICI DI AMMISSIONE

1. Laurea in Scienze Biologiche ovvero laurea specialistica/magistrale equiparata alla predetta;
1. Specializzazione nella disciplina **di Patologia Clinica ovvero specializzazione in una delle discipline riconosciute** equipollenti alla suddetta disciplina dal D.M. 30/01/1998 ovvero la specializzazione in una delle discipline riconosciute affini alla suindicata disciplina dal D.M. 31/01/1998. Il personale che, alla data di entrata in vigore del D.P.R. 10/12/97, n. 483 (1° febbraio 1998), sia in servizio di ruolo nella suindicata disciplina presso altre LTU.SS.LL. o Aziende Ospedaliere è esentato dal requisito della specializzazione nella disciplina.
2. Iscrizione all'albo dell'ordine professionale. L'iscrizione al corrispondente albo professionale di uno dei paesi dell'Unione Europea consente la partecipazione agli avvisi, fermo restando l'obbligo dell'iscrizione all'albo **in** Italia prima dell'assunzione in servizio.

Tutti i requisiti di ammissione devono essere posseduti alla data di scadenza del termine stabilito per la presentazione delle domande di partecipazione alla presente selezione e devono permanere sino al perfezionamento della mobilità.

3- MODALITÀ E TERMINI PER LA PRESENTAZIONE DELLE DOMANDE

Per essere ammessi all'avviso gli interessati devono presentare, entro il trentesimo giorno successivo a quello della data di pubblicazione del presente bando sulla Gazzetta Ufficiale della Repubblica, domanda di partecipazione, redatta in carta semplice, indirizzata all'Azienda Sanitaria Locale BR - Via Napoli, 8 - 72100 Brindisi. Qualora detto giorno sia festivo, il termine è prorogato al giorno successivo non festivo. **Per le domande inoltrate a mezzo del servizio postale, la data di spedizione è comprovata dal timbro a data dell'Ufficio postale accettante. Le domande possono essere inviate anche mediante Posta Elettronica Certificata (P.E.C.).**

La domanda di partecipazione alla procedura, debitamente datata e firmata e redatta in carta semplice **UTILIZZANDO LO SCHEMA DI DOMANDA ALLEGATO AL PRESENTE BANDO,** deve essere rivolta al Direttore Generale dell'Azienda Sanitaria Locale Brindisi, e presentata nei seguenti modi:

1. **inoltrata a mezzo del servizio postale (raccomandata con avviso di ricevimento)** al seguente indirizzo: Azienda Sanitaria Locale Brindisi — Area Gestione del Personale — U.O.S. Assunzioni e Concorsi - Via Napoli n. 8, 72100 BRINDISI.
   Le domande si considerano prodotte in tempo utile se inoltrate entro e non oltre il termine di scadenza indicato nel bando (A TAL FINE FA FEDE IL TIMBRO POSTALE). La busta dovrà recare la dicitura "contiene domanda di partecipazione a "CONCORSO DIRIGENTE BIOLOGO DISCIPLINA PATOLOGIA CLINICA"
   La busta deve contenere un'unica domanda di partecipazione. In caso contrario, l'amministrazione non risponde di eventuali disguidi che ne potrebbero derivare.

2. **trasmessa tramite utilizzo della posta elettronica certificata** personale del candidato, entro il termine di scadenza del bando, al seguente indirizzo di posta elettronica certificata: *protocollo.asl.brindis@pec.rupar.puglia.it*
   La domanda con i relativi allegati deve essere inviata, all'indirizzo di posta elettronica certificata aziendale sopra indicata, in un unico file in **formato pdf sottoscritto unitamente a documento di riconoscimento (il candidato deve detenere il file inviato in originale cartaceo con firma autografa)** o **se firmati digitalmente (verificare che sia indicata l'estensione del file per esempio XXX.pdf),** unitamente a fotocopia di documento di identità del candidato. **Si precisa che la validità di tale invio,** così **come stabilito dalla normativa vigente, è subordinata all'utilizzo da parte del candidato di posta elettronica certificata personale. Non sarà pertanto ritenuto valido l'invio da casella di posta elettronica semplice/ordinaria anche se indirizzata all'indirizzo di posta elettronica certificata sopra indicato.**
   SI PRECISA CHE NON SARANNO VALUTATI FILES INVIATI IN FORMATO MODIFICABILE (WORD, EXCELL, ECC).

3. **consegnata all'Ufficio Protocollo** dell'Azienda Sanitaria Locale Brindisi - Via Napoli n. 8, 72100 BRINDISI.
   Le domande si considerano prodotte in tempo utile se consegnate entro e non oltre il termine di scadenza indicato nel bando (A TAL FINE FA FEDE IL N. DI PROTOCOLLO AZIENDALE).

Il termine fissato per la presentazione delle domande e dei documenti è perentorio: la eventuale riserva di invio successivo di documenti è priva di effetto.

E' esclusa ogni altra forma di presentazione o trasmissione.

Sono considerate nulle tutte le domande presentate fuori dei termini previsti dal presente bando. Pertanto, chi abbia già presentato domanda di mobilità volontaria all'Azienda Sanitaria Locale di Brindisi prima della pubblicazione sulla **Gazzetta Ufficiale della Repubblica,** volendo partecipare al presente avviso dovrà ripresentare nuova istanza.

3- MODALITA' DI FORMULAZIONE DELLA DOMANDA DI AMMISSIONE DOCUMENTAZIONE RICHIESTA: FORME E MODALITÀ' DI PRESENTAZIONE

Nella domanda di ammissione al presente concorso, datata e firmata, **(Allegato "A": *Schema di domanda***

per i partecipanti alla Procedura Concorsuale per Dirigente Biologo disciplina Patologia Clinica) gli aspiranti devono dichiarare il possesso dei seguenti requisiti, comprovando gli stessi in sostituzione delle normali certificazioni ai sensi dell'art. 46 del D.P.R. n. 445/2000, consapevoli delle responsabilità penali cui possono andare incontro in caso di dichiarazioni mendaci, ai sensi dell'art. 76 del D.P.R. n. 445/2000:

a) cognome e nome;
b) luogo e data di nascita;
c) codice fiscale;
d) residenza ed eventuale recapito cui inviare le eventuali comunicazioni relative al concorso;
e) il possesso della cittadinanza italiana o equiparata o di uno dei Paesi dell'Unione Europea ovvero di altra cittadinanza e del requisito utile alla Partecipazione alla Selezione tra quelli indicati dall'art. 38 del D.Lgs. n. 165/2001 e s.m.i.;
f) il Comune di iscrizione nelle liste elettorali, ovvero i motivi della non iscrizione o della cancellazione dalle liste medesime. I candidati di cittadinanza diversa da quella italiana devono dichiarare di godere dei diritti civili e politici nello stato di appartenenza, ovvero i motivi che ne impediscono o limitano il godimento;
g) l'immunità da condanne penali o le eventuali condanne penali riportate e, comunque, di non aver procedimenti penali in corso e di non aver riportato condanne penali che impediscano, ai sensi delle vigenti disposizioni in materia, la costituzione di rapporto di lavoro con una pubblica amministrazione;
h) **diploma di Laurea in Scienze Biologiche** ovvero laurea specialistica/magistrale equiparata alla predetta;
i) **diploma di specializzazione;**
j) **iscrizione all'Albo dell'ordine professionale dei Biologi;**
k) la posizione nei riguardi degli obblighi militari per i soggetti nati entro 1985;
l) gli eventuali servizi prestati presso Pubbliche Amministrazioni con l'indicazione della qualifica e le cause di risoluzione dei precedenti rapporti di pubblico impiego (tale dichiarazione deve essere resa anche se negativa, in tal caso il candidato deve dichiarare di non aver mai prestato servizio presso Pubbliche Amministrazioni);
m) di non essere stato destituito o dispensato dall'impiego presso una Pubblica Amministrazione per aver conseguito l'impiego stesso mediante la produzione di documenti falsi o viziati da invalidità non sanabile;
n) i titoli che danno diritto di precedenza o preferenza alla nomina a parità di merito e di titoli indicati dall'art. 5 del D.P.R. n. 487/94 e dall'art. 2 comma 9 della Legge n. 191/98;
o) di aver preso visione del presente bando di concorso pubblico e di accettare tutte le condizioni in esso contenute;
p) di autorizzare l'ASL di Brindisi al trattamento dei dati personali di cui al D.Lgs. 196/2003 e ss.mm. ed ii.;
q) di autorizzare la pubblicazione del proprio nominativo sul sito internet dell'ASL di Brindisi per tutte le comunicazioni inerenti il concorso pubblico;

L'aspirante dovrà, inoltre, indicare il domicilio presso il quale deve, ad ogni effetto, essergli fatta pervenire ogni comunicazione inerente al Concorso Pubblico. In caso di mancata indicazione, vale ad ogni effetto la residenza dichiarata in domanda. Il candidato ha l'obbligo di comunicare le successive eventuali variazioni di indirizzo.

La mancanza della firma da apporre in calce alla domanda trasmessa **a mezzo di raccomandata con ricevuta di ritorno o PEC o consegna *brevi manu* all'Ufficio protocollo ASL BR comporterà l'esclusione del candidato dalla procedura in argomento.**

Ai sensi dell'art. 20 della Legge n. 104/1992, i portatori di handicap sono tenuti a specificare nella domanda l'eventuale ausilio necessario, in relazione al proprio handicap, per sostenere le prove d'esame, nonché l'eventuale necessità di tempi aggiuntivi allegando alla stessa certificato della competente Commissione preposta all'accertamento dell'handicap.

La presentazione della domanda implica il consenso del candidato al trattamento dei propri dati personali, compresi i dati sensibili nel rispetto di quanto disposto dal D. Lgs. n. 196/2003 per lo svolgimento di tutte le

fasi della presente procedura selettiva.

4 - DOCUMENTAZIONE DA ALLEGARE ALLA DOMANDA DI PARTECIPAZIONE

Alla domanda di partecipazione al Concorso i candidati devono allegare:

1. **fotocopia del documento di riconoscimento in corso di validità.**
2. **tutte le certificazioni relative ai titoli che ritengano opportuno presentare agli effetti della valutazione di merito e della formulazione della graduatoria.**
3. **le certificazioni relative ai titoli che danno diritto ad usufruire della precedenza o preferenza a parità di valutazione indicati dall'art. 5 comma 4 del D.P.R. n. 487/94;**

   La documentazione di cui sopra dovrà essere prodotta con dichiarazione sostitutiva di certificazione, ovvero mediante dichiarazione sostitutiva di atto di notorietà, ai sensi del D.P.R. n. 445/2000, anche in ordine all'assunzione di responsabilità delle dichiarazioni rese, sottoscritte dal candidato e formulate nelle forme e nei limiti previsti dal citato decreto come modificato dalla Legge n. 183 del 12/11/2011.

   Nella documentazione relativa ai servizi svolti, anche se documentati mediante dichiarazione sostitutiva di atto di notorietà ai sensi dell'art. 47 del D.P.R. n. 445/2000 (allegato C), devono essere attestate se ricorrano o meno le condizioni di cui all'ultimo comma dell'art. 46 del D.P.R. 20/12/1979 n. 761, in presenza delle quali il punteggio di an7ianità deve essere ridotto. In caso positivo, l'attestazione deve precisare la misura della riduzione del punteggio.

4. **pubblicazioni.**

   Le pubblicazioni devono essere edite a stampa; possono tuttavia essere presentate anche in fotocopia ed autenticate dal candidato, ai sensi dell'art. 19 del D.D.R. n. 445/2000, purché il medesimo attesti, mediante dichiarazione sostitutiva dell'atto di notorietà, corredata da fotocopia semplice di un proprio documento di identità personale, che le copie dei lavori specificamente richiamati nell'autocertificazione sono conformi agli originali.

   Gli aspiranti dovranno inoltre allegare alla domanda di partecipazione:

   Curriculum formativo e professionale, debitamente autocertificato, datato e firmato, dal quale si evincano, tra l'altro, le attività formative e di aggiornamento con indicazione del numero dei crediti formativi.

   Quanto dichiarato nel curriculum sarà valutato unicamente se supportato da formale documentazione o da autocertificazione resa ai sensi di legge.

   Gli aspiranti dovranno inoltre allegare alla domanda di partecipazione un elenco contenente l'indicazione dei documenti e dei titoli allegati alla domanda di partecipazione.

   Tutti i documenti allegati alla domanda devono essere numerati progressivamente; tali numeri dovranno corrispondere esattamente a quelli riportati nel citato elenco.

   Non saranno presi in considerazione documenti, titoli o pubblicazioni che perverranno a questa Amministrazione dopo il termine ultimo per la presentazione della domanda di partecipazione al Concorso Pubblico.

   I titoli redatti in lingua straniera devono essere corredati da una traduzione in lingua italiana certificata, conforme al testo straniero, redatta dalla competente rappresentanza diplomatica o consolare, ovvero da un traduttore ufficiale.

AUTOCERTIFICAZIONE

Si precisa che il candidato deve presentare in carta semplice e senza autentica di firma, ai sensi del D.P.R. n. 445/2000, come modificato dall'art. 15 della Legge n. 183 del 12/11/2011:

- **"dichiarazione sostitutiva di certificazione"** (AII. B): nei casi tassativamente indicati nell'art. 46 del D.P.R. n. 445/2000 (ad esempio: stato di famiglia, iscrizione all'albo professionale, possesso del titolo di studio, di specializzazione, di abilitazione, ecc.);
- **"dichiarazione sostitutiva dell'atto di notorietà"** (AII. C): per tutti gli stati, fatti e qualità personali non compresi nell'elenco di cui al citato art. 46 del D.P.R. n. 445/2000 (ad esempio: borse di studio, attività di

servizio, incarichi libero-professionali, attività di docenza, frequenza a corsi di formazione e di aggiornamento, partecipazione a convegni e seminari, conformità agli originali di pubblicazioni, ecc.). La stessa può riguardare anche il fatto che la copia di un atto o di un documento conservato o rilasciato da una pubblica amministrazione, la copia di una pubblicazione ovvero la copia di un titolo di studio sono conformi all'originale.

La "dichiarazione sostitutiva dell'atto di notorietà" deve essere corredata da fotocopia semplice di un documento di identità personale.

In ogni caso, la dichiarazione resa dal candidato - in quanto sostitutiva a tutti gli effetti della certificazione - deve contenere tutti gli elementi necessari alla valutazione del titolo che il candidato intende produrre; l'omissione anche di un solo elemento comporta la non valutazione del titolo autocertificato. In particolare, con riferimento al servizio prestato, la dichiarazione sostitutiva dell'atto di notorietà deve contenere l'esatta denominazione dell'Azienda o dell'Ente del Comparto presso cui il servizio è stato prestato, la qualifica, il tipo di rapporto di lavoro (tempo indeterminato/determinato, tempo pieno/part-time), le date di inizio e di conclusione del servizio, nonché le eventuali interruzioni (aspettativa senza assegni, sospensioni etc.) e quant'altro necessario per valutare il servizio.

L'Amministrazione è tenuta ad effettuare idonei controlli sulla veridicità del contenuto delle dichiarazioni sostitutive ricevute e si precisa che, oltre la decadenza dai benefici eventualmente conseguiti dall'interessato, sulla base di dichiarazione non veritiera, sono applicabili le sanzioni penali previste per le ipotesi di falsità in atti e dichiarazioni mendaci.

5 - COMMISSIONE ESAMINATRICE

La Commissione Esaminatrice sarà composta in conformità a quanto previsto dall'art. 41 del D.P.R. n. 483/97 secondo le modalità previste dagli artt. 5 e 6 dello D.P.R. medesimo. Le operazioni di sorteggio del componente da nominare saranno pubbliche ed avranno luogo presso la sede dell'Azienda Sanitaria Locale di Brindisi – Via Napoli n. 8 – con inizio alle ore 10.30 del primo giovedì successivo non festivo alla data di scadenza del presente bando e, ove necessario, ogni giovedì successivo fino al compimento delle operazioni.

6 - PUNTEGGI E PROVE DI ESAME

Il punteggio a disposizione della Commissione è quello previsto degli artt. 11 e 47 del D.P.R. n. 483/97, e precisamente 100 punti così ripartiti:

a) 20 punti per i titoli;
b) 80 punti per le prove di esame.

I punti per le prove di esame sono così ripartiti:

a) 30 punti per la prova scritta;
b) 30 punti per la prova pratica;
c) 20 punti per la prova orale.

I punti per la valutazione dei titoli sono così ripartiti fra le seguenti categorie:

a) titoli di carriera punti 10
b) titoli accademici e di studio punti 3
c) pubblicazioni e titoli scientifici punti 3
d) curriculum formativo e professionale punti 4

VALUTAZIONE TITOLI

Titoli di carriera:

a) servizi di ruolo prestati presso le Unità Sanitaria Locali o le Aziende Ospedaliere e servizi equipollenti ai sensi degli articoli 22 e 23 del D.P.R. 10 dicembre 1997, n. 483:
   1) servizio nel livello dirigenziale a concorso, o livello superiore, nella disciplina, punti 1,00 per anno;

2) servizio in altra posizione funzionale nella disciplina a concorso, punti 0,50 per anno;
3) servizio in disciplina affine ovvero in altra disciplina da valutare con i punteggi di cui sopra ridotti rispettivamente dei 25 per cento e del 50 per cento;

b) servizio di ruolo quale biologo presso pubbliche amministrazioni nelle varie qualifiche secondo i rispettivi ordinamenti, punti 0,50 per anno.

Titoli accademici e di studio:

a) specializzazione nella disciplina oggetto del concorso, punti 1,00
b) specializzazione in una disciplina affine punti 0,50 e) specializzazione in altra disciplina, punti 0,25
c) altre specializzazioni di ciascun gruppo da valutare con i punteggi di cui sopra ridotti del 50 per cento
d) altre lauree, oltre quella richiesta per l'ammissione al concorso comprese tra quelle previste per l'appartenenza al ruolo sanitario, punti 0,50 per ognuna, fino ad un massimo di punti 1,00.

Non è valutabile la specializzazione fatta valere come requisito di ammissione.

Le pubblicazioni e titoli scientifici ed il *curriculum* formativo e professionale sono valutati con un punteggio attribuito dalla commissione con motivata valutazione, tenuto conto dell'attinenza dei titoli posseduti con il profilo professionale da conferire e delle disposizioni dell'art. 11 del D.P.R. n. 483/97.

Le prove di esame del concorso in questione, ai sensi dell'art. 46, comma 1, del D P.R.10/12/1997, n. 483, sono le seguenti:

a) **prova scritta:**
svolgimento di un tema su argomenti inerenti alla disciplina a concorso e impostazione di un piano di lavoro o soluzione di una serie di quesiti a risposta sintetica inerenti alla disciplina stessa;
b) **prova pratica:**
c) esecuzione di misure strumentali o di prove di laboratorio o soluzione di un test su tecniche e manualità peculiari della disciplina messa a concorso, con relazione scritta sul procedimento seguito;
d) **prova orale:**
sulle materie inerenti alla disciplina a concorso, nonché sui compiti connessi alla funzione da conferire.

Ai sensi dell'art. 14, del D.P.R.10/12/1997 n. 48:

1. Il superamento di ciascuna delle previste prove scritte e pratiche è subordinato al raggiungimento di una valutazione di sufficienza espressa in termini numerici di almeno 21/30.
2. Il superamento della prova orale è subordinato al raggiungimento di una valutazione di sufficienza, espressa in termini numerici, di almeno 14/20.

Ai sensi dell'art. 7, del D.P.R.10/12/1997 n. 48, il diario della prova scritta sarà pubblicato nella Gazzetta Ufficiale della Repubblica italiana - 4 serie speciale "Concorsi ed esami", non meno di quindici giorni prima dell'inizio della prova medesima, ovvero, in caso di numero esiguo di candidati, sarà comunicato agli stessi, con raccomandata con avviso di ricevimento, non meno di quindici giorni prima dell'inizio della prova al domicilio indicato nella domanda di ammissione o a quello risultante da successiva comunicazione di modifica.

Ai candidati ammessi alle prove pratica e orale sarà data comunicazione, con l'indicazione del voto riportato nella prova scritta, almeno venti giorni prima dalla data fissata per l'espletamento delle prove stesse.

In relazione al numero dei candidati la Commissione può stabilire l'effettuazione della prova orale nello stesso giorno di quello fissato per la prova pratica.

Prima di sostenere le singole prove di esami i candidati dovranno esibire un documento legale di riconoscimento.

I candidati che non si presenteranno a sostenere anche una sola prova di esame nei giorni, ora e sede stabiliti, saranno dichiarati decaduti dal concorso, quale che sia la causa dell'assenza, anche se indipendente dalla loro volontà.

7 - GRADUATORIA

La Commissione esaminatrice, conclusa la procedura concorsuale, sulla base della valutazione dei titoli e dei voti attribuiti nelle prove d'esame, formulerà una graduatoria di merito dei candidati idonei.

E' dichiarato vincitore, nel limite del posto messo a concorso, il candidato utilmente collocato nella graduatoria finale di merito. A parità di punteggio nella graduatoria si applica quanto previsto dalla Legge n. 191/98.

Il Direttore Generale, riconosciuta la regolarità degli atti relativi alla procedura concorsuale, li approva con proprio provvedimento.

Sono esclusi dalla predetta graduatoria i candidati che non abbiano conseguito in ciascuna delle prove d'esame la prevista valutazione di sufficienza.

8 - ASSUNZIONE CON CONTRATTO DI LAVORO A TEMPO INDETERMINATO PRESENTAZIONE DOCUMENTI DI RITO

L'accertamento della idoneità fisica all'impiego è effettuato a cura dell'Azienda di riferimento prima dell'immissione in servizio.

L'accertamento del mancato possesso dei requisiti pregiudica l'assunzione.

L'assunzione in servizio resta subordinata al reperimento delle risorse finanziarie necessarie e al rispetto della normativa vigente in materia di assunzioni.

I vincitori del concorso saranno invitati a stipulare contratto individuale di lavoro a tempo indeterminato, regolato dalla disciplina del C.C.N.L. vigente per l'Area della Dirigenza SPTA.

A tal fine il vincitore dovrà produrre, nel termine di gg. 30 dalla ricezione della relativa comunicazione, a pena di decadenza nei diritti conseguenti alla partecipazione alla procedura concorsuale, i documenti /o le certificazioni sostitutive degli stessi indicati nella relativa richiesta.

E' in ogni modo condizione risolutiva del contratto individuale di lavoro in qualsiasi momento e senza obbligo di preavviso, la presentazione di documenti falsi o dichiarazioni non veritiere viziati da invalidità.

La nomina diviene definitiva dopo il compimento, con esito favorevole, del previsto periodo di prova di cui alla vigente normativa contrattuale.

9- NORME FINALI

L'Azienda si riserva la facoltà:

a) di modificare, sospendere e/o revocare il presente bando a suo insindacabile giudizio, dandone tempestiva notizia mediante pubblicazione nel BURP, senza l'obbligo però di comunicare i motivi e senza che gli interessati stessi possano avanzare pretese o diritti di sorta;
b) di non procedere all'espletamento del concorso nel caso in cui il posto *de quo* venga coperto attraverso la procedura di mobilità esperita, contestualmente alla presente, ai sensi del D. Lgs. 165 del 30/03/2001 e ss.mm. ed ii.;

Per quanto non specificatamente espresso nel presente bando, valgono le disposizioni di legge che disciplinano la materia con particolare riferimento al D.P.R. n. 483/97 e al D.P.R. 487/94 ed al vigente C.C.N.L. della Dirigenza SPTA.

Con la presentazione della domanda di partecipazione, si intendono accettate tutte le clausole del presente bando e si intende tacitamente concessa l'autorizzazione al trattamento dei dati personali, ai soli fini del presente avviso, ai sensi del codice sulla privacy.

Per eventuali chiarimenti o informazioni gli aspiranti potranno prendere visione del presente bando, dopo la pubblicazione, sul sito internet istituzionale, ***www.sanita.puglia.it*** **– link ASL BR** (Albo Pretorio/Bandi di Concorso e Avvisi) oppure potranno rivolgersi all'Area Gestione del Personale — U.O. "Assunzioni, Concorsi e Gestione delle Dotazioni Organiche", nella sede di Brindisi Casale 72100 — Via Napoli n. 8, Tel. 0831 — 536718/536727/5367725 dalle ore 11.00 alle ore 13.00 dei giorni di lunedì, mercoledì e venerdì.

IL DIRETTORE GENERALE
Dr. Giuseppe PASQUALONE

Allegato "A"

Schema di domanda per i partecipanti alla Procedura Concorsuale per Dirigente Biologo disciplina di Patologia Clinica)

Allegare copia documento di riconoscimento in corso di validità

Al Direttore Generale
Azienda Sanitaria Locale Brindisi
Via Napoli n. 8
72100 BRINDISI

Il/la sottoscritto/a (cognome) _____ (nome) _____
chiede di poter partecipare al **Concorso pubblico, per titoli ed esami, per la copertura di n. 1 posto di Dirigente Biologo della disciplina di Patologia Clinica**, pubblicato nella Gazzetta Ufficiale Repubblica Italiana n._____ del_____, dichiarando ai sensi degli artt. 46 e 47 del D.P.R. n. 445/2000, consapevole delle responsabilità penali in caso di dichiarazioni mendaci ai sensi dell'art.76 del medesimo D.P.R. n. 445/2000, quanto segue:

- di essere nato/a a _____ prov._____ il_____;
- codice fiscale_____;
- di risiedere a:
  Località_____ **prov.**_____**c.a.p.** _____
  Via_____ **n.**_____
- di eleggere il proprio domicilio agli effetti di ogni comunicazione relativa al concorso pubblico al seguente indirizzo:
  Località_____ **prov.**_____**c.a.p.** _____
  Via_____ **n.**_____
  Telefono_____ **cell.** _____
- di possedere la cittadinanza _____;
- di essere iscritto/a nelle liste elettorali del Comune di _____;
- di non aver riportato condanne penali ovvero di aver riportato le seguenti condanne penali (1)_____ _____;
- di non aver procedimenti penali in corso ovvero di aver i seguenti procedimenti penali in corso_____ _____;
- di essere in possesso della Laurea in Scienze Biologiche ovvero laurea specialistica/magistrale equiparata alla predetta e specificatamente_____ conseguita il _____ presso l'Università degli Studi _____ di_____;
- di essere in possesso della Specializzazione in_____ conseguita il_____ presso l'Università degli Studi _____ di_____;
- di trovarsi nella seguente posizione nei riguardi degli obblighi di leva_____;
- di essere iscritto all'all'albo dell'ordine professionale dei Biologi di_____;
- di non aver prestato servizio presso le seguenti Pubbliche Amministrazioni ovvero di aver prestato servizio presso la seguente Pubblica Amministrazione_____ dal _____ al_____ con il seguente profilo professionale_____ il cui rapporto è cessato per i seguenti motivi_____;
- di non essere stato destituito o dispensato dall'impiego presso una pubblica amministrazione per aver conseguito l'impiego stesso mediante la produzione di documenti falsi o viziati da invalidità non sanabile;
- **di non avere** diritto di preferenza alla nomina a parità di merito e a parità di titoli, ovvero di aver diritto in quanto è in possesso dei seguenti requisiti previsti dall'art. 5 del D.P.R. n. 487/94: _____;
- **di aver preso visione del presente bando di concorso pubblico e di accettare senza riserve ogni prescrizione e precisazione del bando di concorso ed in particolare l'eventualità di revocare, da parte dell'ASL BR, la procedura concorsuale nel caso in cui il posto di che trattasi sia stato ricoperto a seguito della già indetta procedura di mobilità;**
- di autorizzare l'ASL di Brindisi al trattamento dei dati personali di cui al D. Lgs. 196/2003 e ss.mm. ed ii.;
- di autorizzare la pubblicazione del proprio nominativo sul sito internet dell'ASL di Brindisi per tutte le comunicazioni inerenti il concorso pubblico;

Data,..... Firma .....

---

(1) Indicare le eventuali condanne riportate (anche se sia stata concessa amnistia, condono, indulto o perdono giudiziale), la data del provvedimento e l'autorità che l'ha emesso.

Allegato B
Azienda Sanitaria Locale Brindisi
Area Gestione del Personale

DICHIARAZIONI SOSTITUTIVE DI CERTIFICAZIONI

ai sensi dell'art. 46 del D.P.R. 28 DICEMBRE 2000 n. 445

Il/la sottoscritto/a (cognome) _____ (nome) _____

nato/a a _____ prov._____ il_____

e residente in _____ prov. _____ c.a.p. _____

via/piazza/corso _____ n. _____

consapevole che, ai sensi dell'art. 76 del D.P.R. n. 445 del 28/12/2000, le dichiarazioni mendaci, la falsità negli atti e l'uso di atti falsi sono puniti ai sensi del codice penale e delle leggi speciali in materia e consapevole che, ove i suddetti reati siano commessi per ottenere la nomina a un pubblico ufficio, possono comportare, nei casi più gravi, l'interdizione temporanea dai pubblici uffici, sotto la propria responsabilità

DICHIARA

** Di essere in possesso dei seguenti titoli:

_____

_____

_____

_____

_____

_____

_____

Data _____

Il dichiarante

_____

N.B. : **Identificare con precisione l'Istituto o l'Ente che ha rilasciato il titolo con l'indicazione della data di conseguimento dello stesso.

I dati sopra riportati saranno utilizzati dagli uffici esclusivamente ai fini del procedimento concorsuale per il quale sono richiesti e per le finalità strettamente connesse a tale scopo, ex D. Lgs. n. 196/03.

Allegato C
Azienda Sanitaria Locale Brindisi
Area Gestione del Personale

DICHIARAZIONI SOSTITUTIVE DELL'ATTO DI NOTORIETA'

ai sensi degli artt. 19 e 47 del D.P.R. 28/12/2000 n. 445

("per tutti gli stati, fatti e qualità personali non compresi nell'elenco di cui al citato art. 46 del D.P.R. n. 445/2000 (ad esempio: borse di studio, attività di servizio, incarichi libero-professionali, attività di docenza, frequenza a corsi di formazione e di aggiornamento, partecipazione a convegni e seminari, conformità agli originali di pubblicazioni, ecc.). la stessa può riguardare anche il fatto che la copia di un atto o di un documento conservato o rilasciato da una pubblica amministrazione, la copia di una pubblicazione ovvero la copia di un titolo di studio o di servizio sono conformi all'originale").

Il/la sottoscritto/a (cognome) _____ (nome) _____

nato/a a _____ prov._____ il_____

e residente in _____ prov. _____ c.a.p. _____

via/piazza/corso _____ n. _____

consapevole che, ai sensi dell'art. 76 del D.P.R. n. 445 del 28/12/2000, le dichiarazioni mendaci, la falsità negli atti e l'uso di atti falsi sono puniti ai sensi del codice penale e delle leggi speciali in materia e consapevole che, ove i suddetti reati siano commessi per ottenere la nomina a un pubblico ufficio, possono comportare, nei casi più gravi, l'interdizione temporanea dai pubblici uffici, sotto la propria responsabilità

DICHIARA

1) _____
_____
_____
_____

2) Che le copie dei titoli qui sotto elencati sono conformi agli originali:*

a. _____
b. _____
c. _____

Data _____

Il dichiarante

_____

N.B.: *Specificare per ogni copia il numero dei fogli da cui è composta;
Allegare copia di un documento di riconoscimento.
I dati sopra riportati saranno utilizzati dagli uffici esclusivamente ai fini del procedimento concorsuale per il quale sono richiesti e per le finalità strettamente connesse a tale scopo, ex D. Lgs. n. 196/03

ASL BR

Avviso Pubblico, per soli titoli, per il conferimento di incarichi a tempo determinato e/o supplenza di Collaboratore Professionale Sanitario Infermiere cat. D.

In esecuzione della deliberazione D.G. n. 369 del 01/03/2017 è indetto Avviso Pubblico, per soli titoli, per il conferimento di **INCARICHI A TEMPO DETERMINATO/SUPPLENZA DI COLLABORATORE PROFESSIONALE SANITARIO INFERMIERE CAT. D.**

Ai sensi dell'art.7 del Decreto Leg.vo 30.03.2001, n.165 e successive modificazioni ed integrazioni è garantita parità e pari opportunità tra uomini e donne per l'accesso al lavoro ed il trattamento sul lavoro. Si applica, inoltre, quanto previsto dall'art.27, comma 6, del Decreto Leg.vo 11.04.2006, n.198.

Trattamento economico

Il trattamento economico è quello previsto dal vigente C.C.N.L. Area di Comparto per il personale afferente alla Categoria D – livello economico 0, rapportato alla durata oraria settimanale della prestazione richiesta.

1) Requisiti di ammissione

Possono partecipare al concorso coloro che sono in possesso dei seguenti requisiti :

Requisiti generali:

Possono partecipare all'avviso coloro che possiedono i seguenti requisiti generali:

a) cittadinanza italiana, salve le equiparazioni stabilite dalle leggi vigenti.
   Sono equiparati, ai sensi degli arti. 38 del D. Lgs. 165/2001 e 25 del D. Lgs. 251/2007, così come modificati dall'art. 7 della legge 6 agosto 2013 n. 97:
   - i cittadini di Stati appartenenti all'Unione europea e i loro familiari non aventi la cittadinanza di uno Stato membro, titolari del diritto di soggiorno o del diritto di soggiorno permanente, purché in possesso di **un'adeguata conoscenza della lingua italiana;**
   - i cittadini di Paesi terzi titolari del permesso di soggiorno CE per soggiornanti di lungo periodo o dello status di rifugiato o di protezione sussidiaria, purché in possesso di **un'adeguata conoscenza della lingua italiana;**
b) incondizionata idoneità fisica all'impiego. Il relativo accertamento – con l'osservanza delle norme in tema di categorie protette - sarà effettuato, a cura di questo Istituto, ai sensi del Decreto legislativo 9 aprile 2008, n. 81, prima dell'immissione in servizio.

Requisiti specifici :

Possono partecipare all'avviso coloro che sono in possesso dei seguenti requisiti specifici:

- **Diploma di Laurea in Infermieristica** ovvero diploma universitario di infermiere, conseguito ai sensi dell'articolo 6, comma 3, del decreto legislativo 30/12/1992, n. 502, e successive modificazioni, ovvero i diplomi e attestati conseguiti in base al precedente ordinamento, riconosciuti equipollenti, ai sensi delle vigenti disposizioni, al diploma universitario ai fini dell'esercizio dell'attività professionale e dell'accesso ai pubblici uffici.
- **iscrizione al relativo albo professionale.** L'iscrizione al corrispondente albo professionale di uno dei paesi dell'Unione Europea, ove prevista, consente la partecipazione ai concorsi, fermo restando l'obbligo dell'iscrizione all'albo in Italia prima dell'assunzione in servizio. La partecipazione al presente concorso non è soggetta a limite d'età, ai sensi dell'art. 3, comma 6, della Legge 127/97, salvo quelli previsti per il collocamento a riposo dei dipendenti.

Non possono accedere all'impiego coloro che siano esclusi dall'elettorato attivo e coloro che siano stati destituiti o dispensati dall'impiego presso Pubbliche Amministrazioni per aver conseguito l'impiego stesso mediante la produzione di documenti falsi o viziati da invalidità non sanabile, ovvero licenziati a decorrere

dalla data di entrata in vigore del primo contratto collettivo.

I requisiti di cui sopra devono essere posseduti, inderogabilmente, alla data di scadenza del termine stabilito dal presente bando per la presentazione delle domande di ammissione.

2) Presentazione della domanda: termini e modalità

Le domande di partecipazione all'Avviso **devono essere presentate, pena esclusione, entro il termine perentorio del 20° giorno successivo a quello della data di pubblicazione del bando nel Bollettino Ufficiale della Regione Puglia esclusivamente in forma telematica, via internet, connettendosi al seguente indirizzo web: http://www.gestioneconcorsipubblici.it/aslbr/ e compilando lo specifico modulo elettronico online seguendo le istruzioni per la compilazione ivi contenute per le tre fasi:**

1. **registrazione candidato;**
2. **compilazione domanda in formato elettronico;**
3. **inoltro domanda.**

Il candidato dovrà effettuare il versamento del contributo di partecipazione all'avviso pari a € 4,00 (Euro quattro/00), non rimborsabile esclusivamente mediante c/c postale n. 12752721 o bonifico bancario IT11Z0542404297000000000204 intestati all'ASL BR, con causale: *"Contributo Concorso/Avviso per Infermieri anno 2017"*

Il candidato dopo aver compilato la domanda in formato elettronico, dovrà stamparla, firmarla e inoltrarla online tramite la funzione "inoltro" disponibile al medesimo indirizzo. La data di trasmissione della domanda via Internet è stabilita e comprovata da apposita ricevuta elettronica rilasciata dal sistema al termine dell'inoltro.

L'eventuale annullamento e/o reinoltro della domanda potrà essere effettuato entro il termine ultimo fissato per la scadenza stabilito dal presente bando.

Il candidato attraverso la procedura online dovrà altresì allegare alla domanda, tramite file formato pdf o formato immagine, la copia di un documento d'identità in corso di validità. Non è necessario allegare altra documentazione.

Nella eventualità che il termine ultimo di scadenza del presente avviso coincida con giorni festivi, il termine stesso scadrà il primo giorno feriale successivo.

Non sono ammesse altre forme di presentazione delle domande di partecipazione all'avviso e pertanto non saranno ritenute valide le domande di partecipazione all'avviso presentate con modalità diverse da quelle indicate nel presente bando.

Nella domanda online di partecipazione all'avviso, gli aspiranti devono indicare, sotto la loro responsabilità, ai sensi del D.P.R 28.11.2000 n.445:

a) il cognome, il nome, la data e il luogo di nascita;
b) il codice fiscale;
c) la residenza, l'indirizzo e-mail e il recapito telefonico;
d) il domicilio (solo se diverso dalla residenza);
e) gli estremi del documento di riconoscimento che va allegato alla domanda di partecipazione;
f) gli estremi del versamento di € 4,00 (contributo per la partecipazione all'avviso);
g) di essere cittadino comunitario o extracomunitario;
h) il comune di iscrizione nelle liste elettorali;
i) il possesso di eventuali titoli che danno diritto ad usufruire di riserve precedenze o preferenze ai sensi della normativa vigente;
j) le eventuali condanne penali passate in giudicato che impediscano, ai sensi delle vigenti disposizioni in materia, l'instaurazione di un rapporto d'impiego cola la P.A.;
k) la dichiarazione di non essere stato destituito, dispensato o licenziato dai pubblici uffici;
l) il titolo di studio di cui all'art. 1) del presente bando (requisito specifico di ammissione);
m) l'iscrizione all'albo professionale di cui all'art. 1) del presente bando (requisito specifico di ammissione);

n) l'eventuale possesso dei titoli di carriera, dei titoli accademici e delle pubblicazioni, che diano diritto all'assegnazione dei punteggi aggiuntivi di cui ai successivi articoli ;
o) l'accettazione di tutte le clausole contenute nel presente bando;
p) di dare il proprio consenso al trattamento dei dati personali, compresi i dati sensibili, al fine della gestione della presente procedura, ai sensi del D.Lgs. n. 196/2003.

Questa Azienda si riserva di verificare la veridicità di tutto quanto contenuto e dichiarato nella domanda di partecipazione.

3) Trattamento dati personali

Ai sensi del D.Lgs. n. 196/2003 i dati personali forniti dal candidato saranno acquisiti dall'Area Gestione del Personale, per il tramite della Società SeleTEK s.r.l. aggiudicataria della procedura online dell'avviso di che trattasi, per le finalità di gestione dell'avviso e saranno trattati anche successivamente all'eventuale instaurazione del rapporto di lavoro per finalità inerenti la gestione del rapporto medesimo.

La disponibilità di tali dati è obbligatoria ai fini **della** selezione. Le medesime informazioni potranno essere comunicate unicamente alle amministrazioni pubbliche direttamente interessate alla posizione giuridico-economica del candidato. L'Amministrazione può incaricare, come ha incaricato, della raccolta e della trattazione dei medesimi dati, soggetti terzi che forniscono specifici servizi strumentali all'espletamento della procedura medesima.

4) Valutazione dei titoli

La valutazione dei titoli verrà effettuata secondo i criteri di cui al DPR 27/03/2001 n. 220.

Ai sensi dell'art. 8, comma 3 ultimo capoverso, del citato DPR n. 220/2001 la ripartizione dei punti tra le varie categorie di titoli è così stabilita:

a) TITOLI DI CARRIERA max punti 12
b) TITOLI ACCADEMICI E DI STUDIO max punti 6;
c) PUBBLICAZIONI E TITOLI SCIENTIFICI max punti 5;
d) CURRICULUM FORMATIVO E PROFESSIONALE max punti 7;

5) Criteri per la valutazione dei titoli

a) TITOLI DI CARRIERA (max punti 12)

1. Servizio reso nel medesimo profilo di **CPS Infermiere** presso Aziende del SSN o SS di uno stato estero con contratto di lavoro a tempo determinato/indeterminato e subordinato. Punti 1,00 per anno. *(Il candidato, nel modulo elettronico, dovrà indicare il numero di mesi e il sistema assegnerà il relativo punteggio);*
2. Servizio reso in profilo professionale appartenente alla stessa categoria (professioni sanitarie) diverso da quello oggetto dell'avviso (es. CPS Ostetrica, CPS Infermiera Pediatrica etc.) con contratto di lavoro a tempo determinato/indeterminato e subordinato. Punti 0,75 per anno. *(Il candidato, nel modulo elettronico, dovrà indicare il numero di mesi e il sistema assegnerà il relativo punteggio);*
3. Servizio reso in profilo professionale immediatamente inferiore (es. Infermiere Generico, Puericultrice) con contratto di lavoro a tempo determinato/indeterminato e subordinato. Punti 0,50 per anno. *(Il candidato, nel modulo elettronico, dovrà indicare il numero di mesi e il sistema assegnerà il relativo punteggio);*
4. Servizio militare, di leva, di richiamo alle armi, di ferma volontaria e di rafferma presso le Forze Armate con mansioni riconducibili al profilo professionale di CPS Infermiere. Punti 1,00 per anno. *(Il candidato, nel modulo elettronico, dovrà indicare il numero di mesi e il sistema assegnerà il relativo punteggio);*
5. Servizio reso nel medesimo profilo professionale di CPS Infermiere presso Case di Cura Convenzionate o Accreditate con il SSN con contratto di lavoro a tempo determinato/indeterminato e subordinato. Punti 0,25 per anno. *(Il candidato, nel modulo elettronico, dovrà indicare il numero di mesi e il sistema*

assegnerà il relativo punteggio);

Nel caso di periodi inferiori all'anno, il punteggio sarà attribuito proporzionalmente prendendo come mese intero frazioni di mese superiori a 15 giorni e non conteggiando quelle inferiori.

Dai periodi di servizio devono essere sottratti quelli trascorsi in aspettativa per motivi personali o di famiglia ed i periodi di sospensione dal servizio.

b) TITOLI ACCADEMICI E DI STUDIO (max punti 6)

Il candidato deve indicare tutti i titoli accademici e di studio conseguiti entro il termine di scadenza del presente bando, oltre il requisito di ammissione (che non si valuta), in considerazione del seguente punteggio:

1. **Altra laurea in discipline sanitarie. Punti 1,00;**
2. **Master universitario attinente il profilo professionale richiesto e di durata almeno annuale. Punti 0,75;**
3. **Corso di Perfezionamento Universitario attinente il profilo professionale richiesto di durata almeno semestrale. Punti 0,50;**

Ai candidati in possesso di Laurea Magistrale e/o Specialistica in Scienze Infermieristiche ed ostetriche utilizzata come requisito di ammissione al presente avviso sarà assegnato in automatico dal sistema un punteggio di 1,50 punti rispetto ai candidati che sono in possesso della sola Laurea triennale in Infermieristica.

c) PUBBLICAZIONI E TITOLI SCIENTIFICI (max punti 5)

1. Pubblicazioni su riviste nazionali ed internazionali **attinenti il profilo oggetto di selezione** — Punti 0,25 per ogni pubblicazione (valutabili max 20 pubblicazioni)

d) CURRICULUM FORMATIVO E PROFESSIONALE (max punti 7)

1. Servizio reso nel medesimo profilo di **CPS Infermiere** presso Aziende del SSN o SS di uno stato estero con contratto di collaborazione coordinata e continuativa. Punti 0,500 per anno. *(Il candidato, nel modulo elettronico, dovrà indicare il numero di mesi e il sistema assegnerà il relativo punteggio);*
2. Servizio reso nel medesimo profilo professionale di CPS Infermiere presso Case di Cura non Convenzionate o non Accreditate con il SSN con contratto di lavoro a tempo determinato/indeterminato e subordinato. Punti 0,125 per anno. *(Il candidato, nel modulo elettronico, dovrà indicare il numero di mesi e il sistema assegnerà il relativo punteggio);*
3. Servizio militare, di leva, di richiamo alle armi, di ferma volontaria e di rafferma presso le Forze Armate con mansioni **non riconducibili** al profilo professionale di CPS Infermiere. Punti 0,500 per anno. *(Il candidato, nel modulo elettronico, dovrà indicare il numero di mesi e il sistema assegnerà il relativo punteggio);*
4. Corsi, convegni, congressi, seminari etc. attinenti il profilo oggetto di selezione < di 1 mese in qualità di uditore - per ogni singolo evento Punti 0,005
5. Corsi, convegni, congressi, seminari etc. attinenti il profilo oggetto di selezione < di 1 mese in qualità di relatore - per ogni singolo evento Punti 0,010
6. Corsi, convegni, congressi, seminari etc. attinenti il profilo oggetto di selezione > = 1 mese in qualità di uditore - per ogni singolo evento Punti 0,010
7. Corsi, convegni, congressi, seminari etc. attinenti il profilo oggetto di selezione > di 1 mese in qualità di relatore - per ogni singolo evento Punti 0,020
8. Attività didattica esclusivamente in Corsi Universitari in materie oggetto dell'avviso Punti 0,05 per ora.

Nella valutazione dei titoli ai fini della formazione della graduatoria saranno applicate le disposizioni di cui agli artt. 11, 20, 21 e 22 del citato DPR n. 220/2001 e quelli previsti specificatamente dal presente bando di selezione.

6) Formazione graduatoria finale

La graduatoria finale è formata secondo l'ordine dei punteggi riportati da ciascun candidato, con l'osservanza, a parità di punti, delle preferenze previste dall'art. 5 del DPR n. 487/94 e ss.mm. ed ii. La graduatoria è approvata con provvedimento del Direttore Generale e sarà pubblicata sul sito ufficiale dell'ASL BR e sarà utilizzata con le modalità e nei limiti temporali imposti dalle leggi vigenti in materia.

7) Norme finali

L'Azienda si riserva la facoltà, per legittimi motivi, di prorogare, sospendere, revocare in tutto o in parte o modificare il presente avviso di bando per eventuali motivate ragioni.

Per quanto non specificatamente espresso nel presente bando, valgono le disposizioni di legge che disciplinano la materia concorsuale, con particolare riferimento al Decreto Leg.vo 30.12.1992 n.502 e successive modificazioni ed integrazioni, al D.P.R. n. 220/2001 e al Decreto Leg.vo 30.03.2001 n.165 e successive modificazioni ed integrazioni.

Per eventuali chiarimenti o informazioni, gli aspiranti potranno rivolgersi all'Area Gestione Personale - U.O. "Assunzioni Concorsi e gestione delle Dotazioni Organiche ", nella sede di Brindisi 72100 - Via Napoli 8, Tel. 0831 536718 - 536725 - 536727 dalle ore 11,00 alle ore 13,00 dei giorni lunedì, mercoledì e venerdì oppure consultare il Sito Internet Sezione Concorsi e Avvisi Portale Salute Regione Puglia ASL Brindisi.

Il Direttore Generale
Dott. Giuseppe PASQUALONE

ASL BT

Avviso pubblico per la formazione di elenco di medici specialisti, veterinari ed altre professionalità sanitarie (biologi, chimici, psicologi), per il conferimento di incarichi di sostituzione, ai sensi dell'art. 34 dell'ACN del 17/12/2015, per l'anno 2017.

Premesso che

- L'art. 34, co. 1, dell'ACN del 17/12/2015, prevede che la sostituzione del titolare assente può essere prevista dall'azienda sanitaria assegnando l'incarico di supplenza secondo l'ordine delle graduatorie di cui all'art. 17, con priorità per i medici specialisti, i veterinari o i professionisti sanitari non titolari di incarico;
- L'art. 34, co. 2, dell'ACN del 17/12/2015, prevede che il sanitario assente, di cui all'ACN in vigore, che si assenti dal servizio per periodi inferiori a 10 (dieci) giorni, può individuare e proporre all'azienda sanitaria uno o più sostituti sia tra i titolari di incarico presso la stessa azienda nel rispetto del massimale orario di cui all'art. 26, co. 1 (38 h./sett.li) e sia tra gli iscritti nella graduatoria relativa al medesimo ambito zonale;
- Il Comitato Consultivo Regionale per la specialistica ambulatoriale di Bari ha trasmesso il proprio parere formulato nella seduta del 02/05/2016, acquisito agli atti giusto protocollo n. 31770 del 26/05/2016, in cui ha deliberato che, **"*in via del tutto eccezionale, in analogia a quanto previsto dall'art. 20, co. 2 e 3*"**, dell'accordo vigente, le aziende sanitarie, **"*dopo aver esperito le prescrizioni di cui all'art. 34, co. 2, possono utilizzare gli elenchi dei medici dichiaratisi disponibili ed in possesso dei requisiti previsti dall'ACN, che hanno presentato domanda di disponibilità alle sostituzioni da formularsi entro il 30 giugno di ciascun anno*"**;**
- Nei diversi ambiti distrettuali di questa azienda, possono determinarsi occasioni di impossibilità a reperire medici specialisti ambulatoriali inseriti nella graduatoria definitiva, approvata annualmente dal Comitato Consultivo Zonale per la Specialistica di Bari, che si trovino in condizioni di non incompatibilità, ai sensi dell'art. 25 dell'ACN del 17/12/2015, per il conferimento di incarichi di sostituzione in tutti i casi in cui, una volta esperite le procedure previste dal vigente accordo, non sia stato possibile, da parte dell'azienda, pervenire all'assegnazione dell'incarico di supplenza per l'impossibilità a reperire un sostituto in graduatoria disponibile ed in posizione di non incompatibilità;
- Questa azienda sanitaria, al fine di dare diffusione alle determinazioni assunte a livello regionale, ritiene di fondamentale importanza pubblicare sul sito web aziendale il presente avviso e rendere trasparente la procedura posta in atto;

Tutto ciò premesso

- Questa azienda intende procedere, attraverso la pubblicazione di un avviso interno, alla formulazione di un elenco di medici specialisti, iscritti all'albo professionale ed in possesso del diploma di specializzazione nella branca specialistica dell'area medica, veterinaria o della categoria professionale interessata ma che non sono inseriti nella graduatoria provinciale definitiva dell'anno 2017, che siano in situazione di compatibilità, ai sensi dell'art. 25 sopra citato;
- Tale elenco sarà utilizzato da questa azienda sanitaria per eventuali sostituzioni nei casi in cui, esperite tutte le procedure previste dal vigente accordo, non sia stato possibile pervenire all'assegnazione dell'incarico di supplenza per l'impossibilità a reperire un sostituto in graduatoria disponibile ed in posizione di non incompatibilità.

¨Il presente avviso è riservato ai medici specialisti non inseriti nella graduatoria provinciale dei medici specialisti aspiranti ad incarichi di sostituzione e/o a tempo determinato in possesso dei seguenti requisiti:

1. Titolo di Laurea in Medicina e Chirurgia o Odontoiatria e protesi dentaria;
2. Essere iscritto all'Albo Professionale;
3. Diploma di Specializzazione nella Branca principale per le specialistiche mediche previste dall'Allegato A dell'ACN 23/05/2005;

4. Non trovarsi in alcuna delle condizioni di incompatibilità previste dall'art. 25 dell'ACN del 17/12/2015* (riportato in calce al presente avviso).

¨La domanda di disponibilità, corredata da copia del documento di identità in corso di validità, redatta secondo il modello allegato all'avviso, in carta semplice indirizzata al Direttore Generale ASL BT- Via Fornaci, 201- 76123 Andria, riportante come oggetto "***Domanda di disponibilità a ricoprire incarichi di sostituzione, ai sensi dell'art. 34 dell'ACN del 17/12/2015***" dovrà essere presentata **entro il 30 giugno 2017**:

1. a mezzo Raccomandata A/R (in tal caso farà fede il timbro di partenza dell'ufficio postale);
2. a mezzo Posta Elettronica Certificata, al seguente indirizzo protocollo@mailcert.aslbat.it;
3. consegnata al protocollo aziendale sito in Andria alla Via Fornaci, 201.

¨Le domande di disponibilità alle sostituzioni incomplete o redatte in difformità dal predetto schema fac-simile saranno escluse.

¨Le domande di disponibilità alle sostituzioni, regolarmente presentate, saranno graduate secondo i criteri indicati dal Comitato Consultivo Regionale per la specialistica ambulatoriale di Bari nella seduta del 07/07/2016, verbale n. 4:

1. anzianità di specializzazione;
2. anzianità di laurea;
3. minore età

¨La convocazione, da parte del Responsabile del Servizio/Distretto, dei medici specialisti dichiaratisi disponibili, sarà effettuata a mezzo PEC al fine di garantire trasparenza e ridurre i tempi di interpello dei candidati.

Il presente avviso è pubblicato sul sito web aziendale e, per debita informazione, viene data comunicazione alle OO.SS. al fine di darne ampia diffusione.

TRATTAMENTO DEI DATI PERSONALI

I dati acquisiti con la presentazione della istanza e della documentazione allegata alla stessa saranno trattati nel rispetto del D. Lgs. n. 196/2003 per le finalità dichiarate nel presente avviso interno, nonché per l'eventuale esercizio del diritto di accesso agli atti ai sensi della L. n. 241/90 e s.m.i da parte degli aventi diritto.

Andria, _____

Il Direttore Generale
dott. Ottavio NARRACCI

*Art. 25 dell'ACN del 17/12/2015: **Incompatibilità:**

1. Ai sensi del punto 6 dell'art. 48 della Legge 23 dicembre 1978 n. 833 e dell'art. 4, comma 7, della Legge 30 dicembre 1991 n. 412, è incompatibile con lo svolgimento delle attività previste dal presente Accordo lo specialista ambulatoriale, il veterinario ed il professionista che:
   a) sia titolare di ogni altro rapporto di lavoro dipendente, pubblico o privato, o di altri rapporti anche di natura convenzionale con il Servizio Sanitario Nazionale;
   b) sia proprietario, comproprietario, socio, azionista, gestore, amministratore, direttore, responsabile di strutture convenzionate con il SSN ai sensi del D.P.R. n. 120/88 e successive modificazioni, o accreditate ai sensi dell'art. 8 del D. Lgs. 30 dicembre 1992 n. 502 e successive modificazioni e integrazioni;
   c) eserciti attività che configurino conflitto di interessi con il rapporto di lavoro con il Servizio Sanitario Na-

zionale o sia titolare o compartecipe di quote di imprese o società anche di fatto che esercitino attività che configurino conflitto di interessi col rapporto di lavoro con il Servizio Sanitario Nazionale;

d) svolga attività di medico di medicina generale e di medico pediatra di libera scelta, fatto salvo quanto previsto alla norma finale n. 2;
e) sia titolare di incarico a tempo indeterminato di cui all'art. 19 e svolga contemporaneamente incarico a tempo determinato di cui all'art. 20;
f) eserciti la professione medica/sanitaria con rapporto di lavoro autonomo, retribuito forfettariamente presso enti o strutture sanitarie pubbliche o private non appartenenti al SSN e che non adottino le clausole economiche del presente Accordo e che non rispettino la normativa vigente in tema di tutela del lavoro e non si configuri un conflitto di interessi;
g) svolga funzioni fiscali nell'ambito dell'Azienda Sanitaria presso la quale svolge attività convenzionale;
h) fruisca del trattamento per invalidità permanente da parte del fondo di previdenza competente di cui al Decreto 15 ottobre 1976 del Ministro del lavoro e della previdenza sociale;
i) operi, a qualsiasi titolo, in presidi, strutture sanitarie, stabilimenti o istituzioni private operanti in regime di convenzione o accreditamento con il SSN; è consentito esclusivamente lo svolgimento dell'attività istituzionale di cui al presente Accordo e secondo modalità definite a livello regionale;
j) sia titolare di un rapporto convenzionale disciplinato dal D.P.R. n. 119/88 e successive modificazioni o di apposito rapporto instaurato ai sensi dell'art. 8-quinquies del D.Lgs. 30 dicembre 1992 n. 502 e successive modificazioni e integrazioni;
k) sia iscritto al corso di formazione specifica in medicina generale o corsi di specializzazione di cui al D. Lgs. 17 agosto 1999 n. 368 e successive modifiche ed integrazioni;
l) fruisca di trattamento di quiescenza come previsto dalla normativa vigente.

Domanda di inclusione nell'elenco dei medici specialisti, veterinari e altre professionalità (biologi, chimici, psicologi), disponibili al conferimento di incarichi di sostituzione, ai sensi dell'art. 34 dell'ACN del 17/12/2015

Al Direttore Generale
Azienda Sanitaria Locale BT
Via Fornaci, 201
76123 Andria
protocollo@mailcert.aslbat.it

Il/la sottoscritto/a.....,

nato a..... .....

(prov…....)il.....

Codice Fiscale…….....

Comune di residenza..... (prov.....) Cap.....

Indirizzo.....n……..…..

telefono.....

indirizzo di Posta Elettronica Certificata (PEC).....

chiede di essere inserito nell'elenco dei:

☐ medici specialisti ed odontoiatri: branca di.....

☐ medici veterinari: area.....

☐ biologi

☐ chimici

☐ psicologi

☐ psicoterapeuti

a valere per l'anno 2017, relativamente all'ambito della ASL BT.

A tale fine, acclude autocertificazione, relativa ai requisiti ed ai titoli valutabili ai fini dell'elenco.

Chiede che ogni comunicazione venga inviata al seguente indirizzo:
….....
.....

Data……..Firma per esteso…….....……

DICHIARAZIONE SOSTITUTIVA DI CERTIFICAZIONE E DI ATTO NOTORIO
ai sensi ed agli effetti dell'art. 47 del D.P.R. 28 dicembre 2000, n. 445,

Il/la sottoscritto/a.....,

nato a.....

(prov.....) il.....

Codice Fiscale.....

Comune di residenza..... (prov.....) Cap.....

Indirizzo.....n.....

Indirizzo di Posta Elettronica Certificata(PEC).....

consapevole delle responsabilità amministrative e penali conseguenti a dichiarazioni non veritiere, formazione o uso di atti falsi, richiamate dall'art. 76 del D.P.R. 28 dicembre 2000, n. 445,(*barrare le caselle che interessano*)

DICHIARA

ai sensi ed agli effetti dell'art. 47 del D.P.R. 28 dicembre 2000, n. 445:

1. ☐ di essere cittadino italiano;
2. ☐ di essere cittadino di altro Paese appartenente alla UE *(specificare).....*
3. ☐ di possedere il diploma di laurea (DL) ☐ la laurea specialistica (LS) in ..... (medicina e chirurgia - odontoiatria e protesi dentaria - medicina veterinaria - biologia - chimica - psicologia)
   - ☐ diploma di laurea con voto ..... ☐ con lode, conseguito presso l'Università di..... in data...../...../.....;
   - ☐ laurea specialistica/magistrale con voto ..... ☐ con lode conseguita presso l'Università di..... in data...../...../.....;
4. di essere abilitato all'esercizio della professione di..... (medico chirurgo – odontoiatra - medico veterinario - biologo - chimico - psicologo) nella sessione..... presso l'Università di.....;
5. di essere iscritto all'Albo professionale dei/degli..... (medici chirurghi - odontoiatri - veterinari - biologi - chimici - psicologi) presso l'Ordine provinciale /regionale di..... dal.....
6. di essere in possesso della seguente specializzazione in:..... .....conseguita il...../...../..... presso l'Università di..... con voto..... ☐ con lode
7. di non trovarsi in alcuna delle condizioni di incompatibilità previste dall'art. 25 dell'ACN del 17/12/2015;

Il sottoscritto dichiara altresì, di essere informato, ai sensi e per gli effetti dell'art. 13 del D. Lgs. 30 giugno 2003, n. 196, che i dati personali raccolti saranno trattati, anche con strumenti informatici, esclusivamente nell'ambito del presente procedimento.

Data.....Firma per esteso .....

La sottoscrizione di tale dichiarazione non è soggetta ad autenticazione ove sia apposta in presenza del funzionario competente a ricevere la documentazione ovvero sia presentata unitamente a copia fotostatica di un documento di identità del sottoscrittore in corso di validità (art. 38 del DPR 445/2000).

ASL LE

Graduatorie finali del concorso pubblico, per titoli ed esami, a n. 2 posti di Dirigente Medico della disciplina di Radioterapia.

Concorso pubblico, per titoli ed esami, per la copertura di n. 2 posti di Dirigente Medico della disciplina di Radioterapia, bandito con deliberazione n. 1782 del 11/11/2015 e pubblicato nel B.U.R.P. n. 5 del 21/01/206 e nella Gazzetta Ufficiale IV Serie speciale n. 17 del 01/03/2016.

Si dispone, ai sensi dell'art. 18, comma 6, del D.P.R. 10/12/1997, n. 483, la pubblicazione nel B.U.R.P. delle graduatorie finali di merito (generale e dei candidati riservatari) del concorso pubblico in oggetto, approvata con deliberazione n. 1420 del 28/10/2016:

Graduatoria generale:

Pos.	Generalità	Totale punteggio	
1	Papaleo Antonella	93,7900	riservataria
2	Barba Maria Cristina	88,4400	
3	Leone Angela	86,9700	
4	Ciurlia Elisa	79,0700	
5	Borzillo Valentina	74,7118	
6	D'Agostino Rosa	73,7900	
7	Lamacchia Annalisa	72,4200	
8	Falivene Sara	72,2500	
9	Carbone Stefania	71,1100	
10	Giugliano Francesca M	66,0000	

Graduatoria finale dei candidati riservatari:

Pos.	Generalità	Totale punteggio	
1	Papaleo Antonella	93,7900	riservataria

IL DIRETTORE GENERALE
Dott.ssa Silvana Melli

ASL TA

Bando di selezione per l'assegnazione di tre borse di studio per titoli e colloquio per l'attuazione del progetto " Data Manager Oncoematologia".

IL DIRETTORE GENERALE

In esecuzione della Deliberazione DG n. 426 del 27.02.2017 l'Azienda Sanitaria Locale di Taranto indice una selezione pubblica, per titoli e colloquio, per **l'assegnazione di tre Borse di Studio della durata di 12 mesi**, finanziate con il Fondo Divisionale Aziendale di Oncoematologia per la realizzazione di una ricerca clinica volta a contribuire al progresso in campo medico/scientifico oncologico ed a fornire ai pazienti oncologici nuove possibilità terapeutiche.

Le attività da realizzare nel periodo di attivazione della Borsa sono le seguenti:

- Coordinare le attività di Ricerca Clinica in corso
- Effettuare mansioni di Data-Entry trasferendo i dati dei pazienti arruolati nei protocolli nelle rispettive CRF
- Coadiuvare gli sperimentatori fornendo supporto specifico per la risoluzione delle problematiche studio-specifiche relative a tutte le fasi dello svolgimento dei Protocolli di Ricerca
- Curare i rapporti con i Promotori degli studi clinici fornendo le informazioni necessarie o fungendo da tramite con gli sperimentatori
- Collaborare con le Contract Research Organization
- Inviare al Promotore o a Laboratori Centralizzati il materiale e i reperti anonimi dei pazienti
- Garantire l'ordine del farmaco sperimentale e, se preparato all'interno della unità Operativa, tenerne la contabilità
- Fornire ed accogliere la documentazione necessaria all'attivazione die nuovi Protocolli di Ricerca Clinica c/o il Centro

Gli assegnatari della Borsa di studio opereranno c/o la S.C. di Oncologia Medica del Presidio Ospedaliero Centrale, Stabilimento "S.G. Moscati" di Taranto, sotto la responsabilità del Direttore della stessa S.C.

ART. 1

Requisiti di ammissione

Per la partecipazione al Bando di selezione sono richiesti i seguenti requisiti:

- Titolo di studio: **laurea di 2° livello in Biologia (Classe LM-6) o equipollente**
- Cittadinanza italiana, salve le equiparazioni prescritte dalla legge vigente. Per i cittadini degli stati Membri dell'Unione Europea si richiamano le disposizioni di cui all'art.38 del D.lgs. n.165/2001;
- godimento dei diritti civili e politici;
- assenza di condanne penali e di provvedimenti che riguardano l'applicazione di misure di prevenzione, di decisioni civili e di provvedimenti amministrativi iscritti nel casellario giudiziale;
- assenza di incompatibilità o conflitto di interesse, anche potenziale;
- assenza di rapporti di lavoro in corso;

I requisiti richiesti devono essere posseduti quantomeno alla data di scadenza del termine fissato per la presentazione della domanda. Il mancato possesso anche solo di uno dei requisiti prescritti, comporta la non ammissione alla selezione.

Per effetto della disposizione di cui all'art.3 comma 6 della Legge 15.05.1997 n.127 , la partecipazione al presente bando di selezione non è soggetta a limiti di età

ART. 2

Domanda di ammissione alla selezione e termini per la presentazione

Nella domanda, di cui si allega uno schema semplificativo, redatta in carta semplice, datata e firmata, cia-

scun candidato dovrà dichiarare, sotto la propria responsabilità ed ai sensi del D.P.R. 445/2000 e s.m.i, quanto in appresso:

- cognome, nome, data e luogo di nascita, residenza,
- codice fiscale,
- recapiti telefonici,
- codice fiscale,
- possesso della cittadinanza italiana o equivalente (i cittadini stranieri non appartenenti all'Unione Europea dovranno dichiarare nella domanda il possesso del "Permesso di Soggiorno e dei requisiti specifici richiesti dal bando se conseguiti in Italia, ovvero allegare il decreto di equiparazione rilasciato dal Ministero competente, se conseguiti fuori dall'Italia),
- Comune di iscrizione nelle liste elettorali, ovvero i motivi della non iscrizione o della cancellazione dalle stesse,
- L'assenza di condanne penali e carichi pendenti, ovvero di aver riportato condanne penali ;
- L'assenza di provvedimenti che riguardano l'applicazione di misure di prevenzione, di decisioni civili e di provvedimenti amministrativi iscritti nel casellario giudiziale;
- Il titolo di studio posseduto, specializzazione ed altri requisiti specifici richiesti nel Bando (in originale o copie conformi ai sensi del D.lgs. 445/2000),
- la posizione riguardo agli obblighi di leva,
- l'assenza di rapporti di lavoro in corso ovvero di essere disoccupato / inoccupato ai sensi del D. Lgs. 297/02, iscritto al Centro per l'Impiego di _____;
- l'esistenza di un eventuale rapporto di lavoro dipendente con soggetto privato o con la PA ed eventuali cause di cessazione dallo stesso, ovvero l'inesistenza di rapporti di lavoro in corso;
- di non esser stato destituito, dispensato o licenziato dall'impiego presso Pubbliche Amministrazioni e soggetti privati;
- la eventuale titolarità di Partita IVA ovvero di avere un impegno lavorativo di qualsiasi natura che, tuttavia, nell'anno precedente al corrente non ha superato il reddito annuo di € 8.000,00;
- l'assenza di incompatibilità o conflitto di interesse, anche potenziale,
- l'impegno a frequentare con regolarità l'Unità Operativa presso la quale si svolgerà l'attività ed a seguirne le linee generali di indirizzo,
- il consenso al trattamento dei dati personali ai soli fini inerenti l'attuazione della Borsa di studio,
- il domicilio presso il quale, ad ogni effetto, deve essere inoltrata ogni comunicazione circa la presente selezione,

Le domande di partecipazione alla selezione, **redatte in carta semplice, firmate dagli aspiranti, dovranno pervenire all' U.O.D. Formazione della ASL di Taranto entro il termine perentorio delle ore 12.00 del 15° giorno non festivo successivo alla data di pubblicazione dell'Avviso sul Bollettino Ufficiale Regionale. Qualora detto termine coincida con giornata festiva, lo stesso si intende prorogato alla stessa ora del primo giorno successivo NON FESTIVO**.

Le modalità di presentazione della domanda di partecipazione sono le seguenti:

- trasmissione, in applicazione della l. 150/2009 e con le modalità di cui alla Circolare del Dipartimento Funzione Pubblica n. 12/2010, **al seguente indirizzo PEC**: protocollo.asl.taranto@pec.rupar.puglia.it .

Si precisa che la validità di tale forma di invio, così come stabilito dalla legge vigente, è subordinata all'utilizzo, da parte del candidato, di casella di Posta Elettronica Certificata personale. Non sarà pertanto ritenuto valido l'invio da casella di Posta Elettronica semplice/ordinaria anche se inviata all'indirizzo PEC della ASL Taranto sopra indicato nonché l'invio da altro indirizzo PEC diverso da quello personale. Per finalità di carattere esclusivamente organizzativo, nell'oggetto della e-mail inviata tramite PEC, deve essere indicato, come codice identificativo la seguente dicitura "Domanda di partecipazione al Bando di selezione per l'assegnazione di tre Borse di Studio per titoli e colloquio per l'attuazione del progetto " data manager oncoematologia".

- presentazione diretta (pro manibus) all'Ufficio di Protocollo dell'ASL di Taranto, sito in Viale Virgilio n. 31 - 3° piano (orario di ricevimento dal lunedì al venerdì : 10.00-12.00, il martedì ed il giovedì: ore15.30-17.30) entro e non oltre il termine e l'ora di scadenza prevista.

L'invio deve avvenire unitamente a tutti gli allegati , da produrre in formato PDF in un unico file.

L'Amministrazione declina ogni responsabilità per *dispersione di comunicazioni* dipendenti da:

a. inesatta indicazione del recapito da parte del candidato o mancata e tardiva comunicazione del cambiamento dell'indirizzo indicato in domanda;
b. eventuali disguidi tecnici/informatici (invio a mezzo PEC) non imputabili all'ASL di Taranto.

Ai sensi dell'art.39 del DPR 445 del 28.12.2000 non è richiesta l'autenticazione della firma in calce alla domanda di partecipazione.

La domanda di partecipazione deve essere presentata unitamente alla fotocopia di un documento di identità personale in corso di validità, a pena di esclusione.

ART. 3

Documenti da allegare alla domanda

In conformità a quanto previsto dall'art. 15/1 lett. A) della L. 183/2011, si precisa che ogni candidato, in luogo delle certificazioni rilasciate dalle Pubbliche Amministrazioni, che non potranno più essere accettate e/o ritenute utili ai fini della valutazione nel merito, deve presentare in carta semplice e senza autentica della firma la seguente documentazione che, in caso di invio tramite PEC, deve essere prodotta in formato PDF:

1. **dichiarazioni sostitutive** relative ai requisiti di ammissione ed ai titoli che si ritenga opportuno presentare agli effetti della valutazione di merito e della formazione della graduatoria, per quanto in appresso chiarito:
   a. *"Dichiarazione sostitutiva di certificazione": nei casi tassativamente indicati nell'art. 46 del D.P.R. 28/12/2000 n. 445 (ad esempio: stato di famiglia, iscrizione ad albi o ordini professionali, possesso del titolo di studio, di specializzazione, di abilitazione, ecc.);*
   b. *"Dichiarazione sostitutiva dell'atto di notorietà" (artt. 19 e 47, D.P.R. 445/2000): per tutti gli stati, fatti e qualità personali compresi nell'elenco di cui al citato art. 46 del D.P.R. 28/12/2000 n. 445 (ad esempio borse di studio, attività di servizio, incarichi libero professionali, attività di docenza, frequenza di corsi di formazione, di aggiornamento, partecipazioni a convegni, seminari ecc., nonché per autocertificare la conformità all'originale delle copie eventualmente allegate);*
2. **curriculum formativo e professionale**, redatto in carta semplice, datato, sottoscritto ed autocertificato ai sensi del D.lgs. 445/2000 , debitamente documentato, nonché tutte le certificazioni relative ai titoli che ritenga opportuno presentare agli effetti della valutazione e della formulazione della graduatoria;
3. **elenco numerato,** in carta semplice, di quanto presentato, datato e firmato;
4. **fotocopia di un documento di identità** personale in corso di validità;

La dichiarazione sostitutiva di certificazione e l'atto di notorietà, di cui si allega uno schema semplificativo, si dovranno inoltrare unitamente alla fotocopia semplice del documento d'identità del sottoscrittore.

Le pubblicazioni dovranno essere allegate in originale ed edite a stampa. Qualora vengano presentate in fotocopia, il candidato dovrà allegare la dichiarazione sostitutiva di atto di notorietà, nella quale dichiarerà che le copie sono conformi all'originale, unitamente alla copia di un documento di identità.

Le dichiarazioni sostitutive rese dai candidati - in quanto sostitutive a tutti gli effetti della certificazione - dovranno contenere tutti gli elementi necessari a permettere una corretta valutazione dei titoli dichiarati; l'omissione o la carenza di elementi comporterà l'impossibilità di valutare il titolo autocertificato.

L'Amministrazione effettuerà idonei controlli sulla veridicità del contenuto delle dichiarazioni sostitutive ricevute ed in caso di dichiarazione non veritiera il candidato decade dai benefici eventualmente conseguiti, oltre all'applicazione di norme penali, come previsto dall'art. 75 del D.P.R. 445/00.

ART. 4

Modalità di espletamento della selezione

Una Commissione Esaminatrice nominata dal Direttore Generale provvederà all'ammissione alla selezione dei candidati aventi i requisiti richiesti ed alla successiva formulazione della graduatoria finale che si comporrà sulla base dei titoli/curriculum presentati e dell'esito del colloquio.

Nel corso del colloquio ai candidati sarà proposta la risoluzione di una prova specifica, tesa a verificare il grado di conoscenze e competenze possedute dal candidato in relazione all'oggetto della ricerca ed alle attività da realizzare, così come descritte in apertura del presente Bando e quindi in tema di compiti e funzioni del Data Manager nella gestione della ricerca clinica.

ART. 5

Graduatoria, titoli valutabili e criteri

La selezione avverrà a cura della Commissione Esaminatrice nominata dal Direttore Generale, che formerà la graduatoria di merito sulla scorta della valutazione dei titoli, del curriculum e dell'esito del colloquio.

Nella valutazione dei titoli la Commissione si atterrà ai principi stabiliti dal D.P.R. n.483/97.

La Commissione disporrà di 40 punti cosi ripartiti: 20 per i Titoli e 20 per il Colloquio/Prova Pratica.

I punti per la valutazione dei titoli sono così ripartiti.

- Titoli accademici e di studio: 3 punti
- Pubblicazioni e titoli scientifici: 3 punti
- Titoli di carriera 10
- Curriculum formativo e professionale: 4
- Prova specifica e colloquio: 20

Il colloquio si intende superato con il punteggio minimo di 14.

Il giudizio di merito della Commissione è insindacabile.

ART. 6

Assegnazione della borsa e trattamento economico

Le Borse di Studio verranno conferite ai candidati classificati ai primi tre posti della graduatoria di merito con Atto del Direttore Generale, cui si darà evidenza con pubblicazione al BUR regionale.

Le Borse che, per la rinuncia di alcuni o di tutti i vincitori o per altri, diversi motivi, non potrà essere assegnata, con scorrimento della stessa sarà attribuita ai successivi candidati giudicati idonei. Ove non esistessero altri soggetti in graduatoria, su richiesta del titolare responsabile del progetto, verrà riattivato il Bando di Selezione.

L'assegnazione della Borsa di Studio non instaura alcun rapporto di lavoro, ma verrà sottoscritto un Accordo tra la ASL di Taranto e ciascuno dei tre borsisti che regolerà l'attività di ricerca in termini di conseguimento dei risultati e di corresponsione delle quote della borsa di studio.

L'importo della Borsa di Studio, della durata di 12 mesi, è pari alla somma complessiva lorda di €.42.652,60=(quarantaduemilaseicentocinquantadue/00), onnicomprensiva degli oneri assicurativi, contributivi e fiscali e di ogni altro onere previsto dalla legge ed a carico della ASL.

La Borsa sarà erogata ai tre soggetti individuati a termine della procedura di selezione, in rate trimestrali posticipate dal Dipartimento Gestione Risorse Umane con Atto del Direttore Generale su proposta del Dirigente Responsabile dell'U.O.D. Formazione, a seguito della presentazione della relazione trimestrale rilasciata dal Direttore della Struttura Complessa di Oncologia Medica al quale i borsisti sono assegnati, attestanti il raggiungimento degli obiettivi progettuali previsti.

Nel termine perentorio di 10 giorni dalla data di ricevimento della comunicazione con la quale si darà notizia del conferimento della Borsa, gli assegnatari dovranno far pervenire alla ASL TA - al seguente indirizzo PEC- protocollo.asl.taranto@pec.rupar.puglia.it, a pena di decadenza, la dichiarazione di accettazione della Borsa medesima alle condizioni stabilite nel presente Avviso di selezione.

I vincitori della borsa dovranno rendere la *dichiarazione di conferma* della insussistenza di conflitto di interessi, anche potenziali, ai sensi dell'art. 53, comma 14 del D.lgs. 165/2001, come integrato dalla L. n.190 del 06.11.2012 "Disposizioni per la prevenzione e la repressione della corruzione e dell'illegalità nella pubblica amministrazione".

I borsisti sottoscriveranno un accordo con la ASL di Taranto che regolerà i rapporti fra le parti, disciplinando modalità e termini dello svolgimento della collaborazione che avrà termine allo scadere dei 12 mesi decorrenti dalla data di sottoscrizione dello stesso.

I borsisti avranno l'obbligo di frequentare ed espletare l'attività regolarmente e ininterrottamente per l'intero periodo della Borsa. A tal fine i borsisti redigeranno, su base trimestrale, una relazione riguardante l'attività svolta, che consegnerà al Direttore della Struttura Complessa di Oncologia Medica.

Nel caso in cui i borsisti non dovessero ottemperare ad uno qualsiasi dei predetti obblighi o dovessero rendersi comunque responsabili di altre gravi mancanze documentate , decadranno dalla Borsa di studio. La decadenza dall'incarico sarà formulata con Atto del Direttore Generale sulla scorta della relazione redatta dal Direttore della Struttura Complessa di Oncologia Medica. La Borsa è incompatibile con rapporti di lavoro dipendente anche a tempo determinato, fatta salva la possibilità che i borsisti vengano collocati dal datore di lavoro in aspettativa senza assegni.

L'Azienda provvederà ad assicurare i borsisti per responsabilità civile ed infortunio.

L'importo della Borsa di Studio è assimilato ai redditi da lavoro dipendente e pertanto è assoggettato al regime fiscale previsto dall'art. 50, lettera c, D.P.R. 917/86 TUIR.

ART. 7

Varie

Per quanto esplicitamente non contemplato nel presente avviso s'intendono richiamate a tutti gli effetti le norme di legge applicabili in materia.

L'amministrazione si riserva la facoltà di prorogare, riaprire i termini, revocare, sospendere o modificare il presente Avviso di selezione a suo insindacabile giudizio nel caso ne rilevasse la necessità o l'opportunità dandone tempestiva comunicazione agli interessati, senza che gli stessi possano per ciò vantare diritti o pretesa alcuna.

Per informazioni e chiarimenti, i candidati potranno rivolgersi all'UOD Formazione, Via Bruno n.1, 74123 TA Tel. 0994585346 e-mail: formazione@asl.taranto.it .

Il Dirigente Responsabile dell'U.O.D. Formazione
Dott. Donato Salfi

Il Direttore Generale
Avv. Stefano Rossi

SCHEMA ESEMPLIFICATIVO

DOMANDA DI AMMISSIONE ALLA PUBBLICA SELEZIONE, PER TITOLI E COLLOQUIO, PER L'ASSEGNAZIONE DI TRE BORSE DI STUDIO PER TITOLI E COLLOQUIO PER LO SVOLGIMENTO DEL PROGETTO " DATA MANAGER ONCOEMATOLOGIA".

AL DIRETTORE GENERALE DELLA ASL DI TARANTO
AVV. STEFANO ROSSI
VIALE VIRGILIO N. 31
74121 TARANTO

_l_ sottoscritt__ _____ chiede di essere ammess___ a partecipare al Bando di Selezione, per titoli e colloquio, per l'assegnazione della Borsa di Studio _____ .

A tal fine dichiara, sotto la propria responsabilità, ai sensi e per gli effetti degli artt. 46 e 47 del D.P.R. 28 dicembre 2000, n.445, consapevole di quanto previsto dagli artt. 75 e 76 del D.P.R. n. 445/2000 in merito alla decadenza dai benefici concessi sulla base di dichiarazioni non veritiere, nonché alla responsabilità penale conseguente al rilascio di dichiarazioni mendaci e alla formazione e uso di atti falsi, quanto segue:

- generalità: Nome _____ Cognome _____ ;
- di essere nato il _____ / _____ / _____ a _____;
- di essere residente in Provincia di _____ Comune _____ CAP _____ via _____ n°_____ ;
- recapiti telefonici _____ ;
- codice fiscale _____ ;
- di essere in possesso della cittadinanza _____;
- di essere iscritto nelle liste elettorali del Comune di _____ ovvero i motivi della non iscrizione o della cancellazione dalle stesse liste;
- di non aver riportato condanne penali ovvero di aver riportato le seguenti condanne penali _____;
- di non essere oggetto di provvedimenti che riguardano l'applicazione di misure di prevenzione, di decisioni civili e di provvedimenti amministrativi iscritti nel casellario giudiziale, ovvero di essere oggetto dei seguenti provvedimenti e/o misure _____;
- di essere in possesso dei seguenti titoli di studio:
  - Laurea in _____ conseguita presso l'Università degli Studi di _____ in data _____ votazione _____;
  - di essere in possesso dei seguenti , ulteriori titoli di studio :

_____
_____
_____;

- di aver assolto all'obbligo di leva, ovvero di trovarsi nella condizione di cui all'art.1 della legge 23.08.2004 n. 226;
- di non avere rapporti di lavoro in corso ovvero di essere disoccupato / inoccupato ai sensi del D. Lgs. 297/02, iscritto al Centro per l'Impiego di _____ ;
- di aver prestato servizio o prestare servizio con rapporto di impiego presso le seguenti Pubbliche Amministrazioni/ soggetti privati _____ di _____, in qualità di _____ dal _____ al_____;
- di non esser stato destituito, dispensato o licenziato dall'impiego presso Pubbliche Amministrazioni o soggetti privati, ovvero di essere stato _____;
- di non essere titolare di Partita Iva ovvero di avere un impegno lavorativo di qualsiasi natura che, tuttavia, nell'anno precedente al corrente non ha superato il reddito annuo di € 8.000,00;
- di non essere in situazioni di incompatibilità o di conflitto di interesse, anche potenziale, in relazione all'eventuale collaborazione a costituirsi con la ASL di Taranto, ai sensi dell'art. 53, comma 14 del D.Lgs. 165/2001, come integrato dalla L. n.190 del 06.11.2012 "Disposizioni per la prevenzione e la repressione della corruzione e dell'illegalità nella pubblica amministrazione";
- di impegnarsi a frequentare con regolarità l'Unità Operativa presso la quale si svolgerà l'attività ed a seguirne le linee generali di indirizzo;
- di dare il consenso al trattamento dei dati personali ai sensi del D.lgs. 30 settembre 2003 n.196, da utilizzare esclusivamente per le procedure afferenti la partecipazione al presente Bando;
- di eleggere il seguente domicilio ove inviare ogni comunicazione relativa alla presente selezione: dott. _____ Via _____ n. _____ CAP_____, Comune _____ Prov._____ (i candidati hanno l'obbligo di comunicare gli eventuali cambi di indirizzo all'Azienda, la quale non assume responsabilità alcuna in caso di irreperibilità presso l'indirizzo formalmente comunicato).

Allega l'Elenco numerato di quanto presentato.

Taranto, lì _____/_____/_____ In Fede

_____

Ai sensi dell'art. 38 del D.P.R. 445/2000, il presente documento è sottoscritto dall'interessato in presenza del dipendente addetto ovvero sottoscritta e presentata unitamente a copia fotostatica non autenticata di un documento di identità in corso di validità del sottoscrittore.

SCHEMA ESEMPLIFICATIVO

DICHIARAZIONE SOSTITUTIVA DELL'ATTO DI NOTORIETÀ
(art. 47 D.P.R. n. 445 del 28.12.2000 e s.m.i.)

Il/la sottoscritto/a _____
(cognome) (nome)
nato/a _____ (_____) il _____
(comune di nascita; se nato/a estero, specificare lo stato) (prov.)
residente a _____ (_____)
(comune di residenza) (prov.)
in _____ n. _____
(indirizzo) (n. civico)

Consapevole delle sanzioni penali, nel caso di dichiarazioni non veritiere e falsità negli atti, richiamate dall'art. 76 del D.P.R. 28.12.2000, n. 445 e s.m.i.

DICHIARA

_____
_____
_____
_____
_____
_____
_____

Luogo e data

_____

Il/La Dichiarante

_____
(firma per esteso e leggibile)

_____

Ai sensi dell'art. 38, D.P.R. 445 del 28.12.2000 la dichiarazione è sottoscritta dall'interessato in presenza del dipendente addetto ovvero sottoscritta e inviata unitamente a copia fotostatica, non autenticata di un documento di identità del sottoscrittore, all'ufficio competente, tramite un incaricato, a mezzo posta ordinaria o a mezzo PEC.
Informativa ai sensi dell'art. 13 D. Lgs n. 196/2003 e s.m.i.:
- i dati sopra riportati sono prescritti dalle disposizioni vigenti ai fini del procedimento per il quale sono richiesti e verranno utilizzati esclusivamente per tale scopo.
Il titolare dei trattamenti è l'Azienda Sanitaria Locale di Taranto nella persona del Direttore Generale, domiciliato per la carica presso l'Azienda Sanitaria Locale di Taranto in Viale Virgilio n. 31. In relazione al trattamento dei suddetti dati operati dall'Azienda, l'interessato è titolare dei diritti previsti dall'ex art. 7 del DLG 196 /2003. In particolare ha il diritto di conoscere i dati che lo riguardano di chiedere l'aggiornamento, la rettifica o la cancellazione o il blocco dei dati in caso di violazione di legge.

DATA

_____

IL FUNZIONARIO RICEVENTE

_____

SCHEMA ESEMPLIFICATIVO

DICHIARAZIONE SOSTITUTIVA DI CERTIFICAZIONE
(ART. 19 e 47 D.P.R. 445 del 28/12/2000 e s.m.i.)

Il/la sottoscritto/a _____
(cognome) (nome)

nato/a _____ (_____) il _____
(comune di nascita; se nato/a all'estero, specificare lo stato) (prov.)

residente a _____ (_____)
(comune di residenza) (prov.)

In _____ n. _____
(indirizzo) (n. civico)

consapevole delle sanzioni penali, nel caso di dichiarazioni non veritiere e falsità negli atti, richiamate dall'art. 76 D.P.R. 445 del 28/12/2000 e s.m.i.

DICHIARA

di essere a conoscenza del fatto che le allegate copie:

- ☐ n. ____ atti/documenti _____ conservati/rilasciati dalla amministrazione pubblica _____ sono conformi agli originali;
- ☐ n. ____ pubblicazioni _____ sono conformi agli originali;
- ☐ del titolo di studio/servizio _____ rilasciato da _____ il _____ è conforme all'originale;
- ☐ n. _____ sottoelencati documenti _____
  _____
  _____

sono conformi agli originali.

Luogo e data **Il/La Dichiarante**

_____ _____
(firma per esteso e leggibile)

_____

Ai sensi dell'art. 38, D.P.R. 445 del 28/12/2000 e s.m.i., la dichiarazione è sottoscritta dall'interessato in presenza del dipendente addetto ovvero sottoscritta e inviata unitamente a copia fotostatica, non autenticata di un documento di identità del sottoscrittore, all'ufficio competente tramite un incaricato, a mezzo posta ordinaria o PEC.
Informativa ai sensi dell'art. 13 del D. Lgs n. 196/2003: i dati sopra riportati sono prescritti dalle disposizioni vigenti ai fini del procedimento per il quale sono richiesti e verranno utilizzati esclusivamente per tale scopo.
Il titolare dei trattamenti è l'Azienda Sanitaria Locale di Taranto nella persona del Direttore Generale, domiciliato per la carica presso l'Azienda Sanitaria Locale di Taranto in Viale Virgilio n. 31. In relazione al trattamento dei suddetti dati operati dall'Azienda, l'interessato è titolare dei diritti previsti dall'ex art. 7 del DLG 196 /2003. In particolare ha il diritto di conoscere i dati che lo riguardano, di chiedere l'aggiornamento, la rettifica o la cancellazione o il blocco dei dati in caso di violazione di legge.

DATA IL FUNZIONARIO RICEVENTE

_____ _____

ASL TA

Bando di selezione per l'assegnazione di una borsa di studio per titoli e colloquio istituita nell'ambito della collaborazione tra l'Istituto Superiore di Sanità e la ASL di Taranto per lo svolgimento di attività finalizzate alla realizzazione di uno studio di Biomonitoraggio sul territorio Jonico.

IL DIRETTORE GENERALE

In esecuzione della Deliberazione DG n.424 del 27.02.2017 l'Azienda Sanitaria Locale di Taranto indice una selezione pubblica, per titoli e colloquio, per l'**assegnazione di una Borsa di studio della durata di circa 17 mesi e comunque con scadenza già fissata al 31 luglio 2018**, finanziata dall'Istituto Superiore di Sanità e finalizzata alla realizzazione di una ricerca avente a tema "Studio di monitoraggio di policlorodibenzodiossine (PCDD, policlorodibenzofunari (PCDF), e policlorobifenili (PCB) nel latte materno di donne residenti a Taranto e provincia" per lo svolgimento delle seguenti attività:

- Arruolamento di 120-160 donne sulla base dei criteri previsti dallo studio e residenti nei Comuni di Taranto, Statte, Laterza, Ginosa, Castellaneta, Martina Franca, Manduria e Avetrana;
- Somministrazione a ciascuna donna del questionario e consenso informato e informativa sulla privacy, raccolta e conservazione dei campioni fino al trasporto in ISS;
- Divulgazione iniziale e conclusiva del piano di biomonitoraggio e presentazione dei risultati congiuntamente con l'Istituto Superiore di Sanità.

L'assegnatario della Borsa di studio opererà c/o il Dipartimento di Prevenzione con interventi nell'ambito territoriale provinciale

ART. 1
Requisiti di ammissione

Per la partecipazione al Bando di selezione sono richiesti i seguenti requisiti:

- Titolo di studio: **laurea in MEDICINA E CHIRURGIA** con specializzazione in **IGIENE E MEDICINA PREVENTIVA** o equipollente
- Cittadinanza italiana, salve le equiparazioni prescritte dalla legge vigente. Per i cittadini degli stati Membri dell'Unione Europea si richiamano le disposizioni di cui all'art.38 del D.lgs. n.165/2001;
- godimento dei diritti civili e politici;
- assenza di condanne penali e di provvedimenti che riguardano l'applicazione di misure di prevenzione, di decisioni civili e di provvedimenti amministrativi iscritti nel casellario giudiziale;
- l'assenza di incompatibilità o conflitto di interesse, anche potenziale;
- l'assenza di rapporti di lavoro in corso;

I requisiti richiesti devono essere posseduti quantomeno alla data di scadenza del termine fissato per la presentazione della domanda. Il mancato possesso anche solo di uno dei requisiti prescritti, comporta la non ammissione alla selezione.

Per effetto della disposizione di cui all'art.3 comma 6 della Legge 15.05.1997 n.127 , la partecipazione al presente bando di selezione non è soggetta a limiti di età.

ART. 2
Domanda di ammissione alla selezione e termini per la presentazione

Nella domanda, di cui si allega uno schema semplificativo, redatta in carta semplice, datata e firmata, ciascun candidato dovrà dichiarare, sotto la propria responsabilità, ai sensi del D.P.R. 445/2000 e s.m.i, quanto in appresso:

- cognome, nome, data e luogo di nascita, residenza,

- codice fiscale,
- recapiti telefonici,
- codice fiscale,
- possesso della cittadinanza italiana o equivalente (i cittadini stranieri non appartenenti all'Unione Europea dovranno dichiarare nella domanda il possesso del "Permesso di Soggiorno e dei requisiti specifici richiesti dal bando se conseguiti in Italia, ovvero allegare il decreto di equiparazione rilasciato dal Ministero competente, se conseguiti fuori dall'Italia),
- Comune di iscrizione nelle liste elettorali, ovvero i motivi della non iscrizione o della cancellazione dalle stesse,
- L'assenza di condanne penali e carichi pendenti, ovvero di aver riportato condanne penali ;
- L'assenza di provvedimenti che riguardano l'applicazione di misure di prevenzione, di decisioni civili e di provvedimenti amministrativi iscritti nel casellario giudiziale;
- Il titolo di studio posseduto, specializzazione ed altri requisiti specifici richiesti nel Bando (in originale o copie conformi ai sensi del D.lgs. 445/2000),
- la posizione riguardo agli obblighi di leva,
- l'assenza di rapporti di lavoro in corso ovvero di essere disoccupato / inoccupato ai sensi del D. Lgs. 297/02, iscritto al Centro per l'Impiego di _____;
- l'esistenza di un eventuale rapporto di lavoro dipendente con soggetto privato o con la PA ed eventuali cause di cessazione dallo stesso, ovvero l'inesistenza di rapporti di lavoro in corso;
- di non esser stato destituito, dispensato o licenziato dall'impiego presso Pubbliche Amministrazioni e soggetti privati;
- la eventuale titolarità di Partita IVA ovvero di avere un impegno lavorativo di qualsiasi natura che, tuttavia, nell'anno precedente al corrente non ha superato il reddito annuo di € 8.000,00;
- l'assenza di incompatibilità o conflitto di interesse, anche potenziale,
- l'impegno a frequentare con regolarità l'Unità Operativa presso la quale si svolgerà l'attività ed a seguirne le linee generali di indirizzo,
- il consenso al trattamento dei dati personali ai soli fini inerenti l'attuazione della Borsa di studio,
- il domicilio presso il quale, ad ogni effetto, deve essere inoltrata ogni comunicazione circa la presente selezione,

Le domande di partecipazione alla selezione, **redatte in carta semplice, firmate dagli aspiranti, dovranno pervenire all' U.O.D. Formazione della ASL di Taranto entro il termine perentorio delle ore 12.00 del 15° giorno non festivo successivo alla data di pubblicazione dell'Avviso sul Bollettino Ufficiale Regionale.** Qualora detto termine coincida con giornata festiva, lo stesso si intende prorogato alla stessa ora del primo giorno successivo NON FESTIVO.

Le modalità di presentazione della domanda di partecipazione sono le seguenti:

- trasmissione, in applicazione della l. 150/2009 e con le modalità di cui alla Circolare del Dipartimento Funzione Pubblica n. 12/2010, al seguente indirizzo PEC: protocollo.asl.taranto@pec.rupar.puglia.it .

Si precisa che la validità di tale forma di invio, così come stabilito dalla legge vigente, è subordinata all'utilizzo, da parte del candidato, di casella di Posta Elettronica Certificata personale. Non sarà pertanto ritenuto valido l'invio da casella di Posta Elettronica semplice/ordinaria anche se inviata all'indirizzo PEC della ASL Taranto sopra indicato nonché l'invio da altro indirizzo PEC diverso da quello personale. Per finalità di carattere esclusivamente organizzativo, nell'oggetto della e-mail inviata tramite PEC, deve essere indicata, come codice identificativo, la seguente dicitura "Domanda di partecipazione al Bando di Selezione per l'assegnazione di una Borsa di Studio per titoli e colloquio istituita nell'ambito della collaborazione tra l'Istituto Superiore di Sanita' e la ASL di Taranto per lo svolgimento di attività finalizzate alla realizzazione di uno studio di biomonitoraggio sul territorio jonico" ,

- presentazione direttamente all'Ufficio di Protocollo dell'ASL di Taranto, sito in Viale Virgilio n. 31 - 3° piano (orario di ricevimento dal lunedì al venerdì :10.00-12.00, il martedì ed il giovedì: ore15.30-17.30) entro e

non oltre il termine di scadenza.

L'invio deve avvenire unitamente a tutti gli allegati , da produrre in formato PDF in un unico file

L'Amministrazione declina ogni responsabilità per *dispersione di comunicazioni* dipendenti da:

a. inesatta indicazione del recapito da parte del candidato o mancata e tardiva comunicazione del cambiamento dell'indirizzo indicato in domanda;
b. eventuali disguidi tecnici/informatici (invio a mezzo PEC) non imputabili all'ASL di Taranto.

Ai sensi dell'art.39 del DPR 445 del 28.12.2000 non è richiesta l'autenticazione della firma in calce alla domanda di partecipazione.

La domanda di partecipazione deve essere presentata unitamente alla fotocopia di un documento di identità personale in corso di validità, a pena di esclusione.

ART. 3

Documenti da allegare alla domanda

In conformità a quanto previsto dall'art. 15/1 lett. A) della L. 183/2011, si precisa che il candidato, in luogo delle certificazioni rilasciate dalle Pubbliche Amministrazioni, che non potranno più essere accettate e/o ritenute utili ai fini della valutazione nel merito, deve presentare in carta semplice e senza autentica della firma la seguente documentazione:

1. **dichiarazioni sostitutive** relative ai requisiti di ammissione ed ai titoli che si ritenga opportuno presentare agli effetti della valutazione di merito e della formazione della graduatoria, per quanto in appresso chiarito:
   a. *"Dichiarazione sostitutiva di certificazione": nei casi tassativamente indicati nell'art. 46 del D.P.R. 28/12/2000 n. 445 (ad esempio: stato di famiglia, iscrizione ad albi o ordini professionali, possesso del titolo di studio, di specializzazione, di abilitazione, ecc.)*
   b. *"Dichiarazione sostitutiva dell'atto di notorietà" (artt. 19 e 47, D.P.R. 445/2000): per tutti gli stati, fatti e qualità personali compresi nell'elenco di cui al citato art. 46 del D.P.R. 28/12/2000 n. 445 (ad esempio borse di studio, attività di servizio, incarichi libero professionali, attività di docenza, frequenza di corsi di formazione, di aggiornamento, partecipazioni a convegni, seminari ecc., nonché per autocertificare la conformità all'originale delle copie eventualmente allegate);*
2. **curriculum formativo e professionale**, redatto in carta semplice, datato, sottoscritto ed autocertificato ai sensi del D.lgs. 445/2000 , debitamente documentato, nonché tutte le certificazioni relative ai titoli che ritenga opportuno presentare agli effetti della valutazione e della formulazione della graduatoria;
3. **elenco numerato,** in carta semplice, di quanto presentato, datato e firmato;
4. **fotocopia di un documento di identità** personale in corso di validità;

La dichiarazione sostitutiva di certificazione e l'atto di notorietà, di cui si allega uno schema semplificativo, si dovranno inoltrare unitamente alla fotocopia semplice del documento d'identità del sottoscrittore.

Le pubblicazioni dovranno essere allegate in originale ed edite a stampa. Qualora vengano presentate in fotocopia, il candidato dovrà allegare la dichiarazione sostitutiva di atto di notorietà, nella quale dichiarerà che le copie sono conformi all'originale, unitamente alla copia di un documento di identità.

Le dichiarazioni sostitutive rese dai candidati - in quanto sostitutive a tutti gli effetti della certificazione - dovranno contenere tutti gli elementi necessari a permettere una corretta valutazione dei titoli; l'omissione o la carenza di elementi comporterà l'impossibilità di valutare il titolo autocertificato.

L'Amministrazione effettuerà idonei controlli sulla veridicità del contenuto delle dichiarazioni sostitutive ricevute ed in caso di dichiarazione non veritiera il candidato decade dai benefici eventualmente conseguiti, oltre all'applicazione di norme penali, come previsto dall'art. 75 del D.P.R. 445/00.

ART. 4

Modalità di espletamento della selezione

Una Commissione Esaminatrice nominata dal Direttore Generale provvederà all'ammissione alla selezione

dei candidati aventi i requisiti richiesti ed alla successiva formulazione della graduatoria finale che si comporrà sulla base dei titoli/curriculum presentati e dell'esito del colloquio.

Nel corso del colloquio al candidato sarà proposta la risoluzione di una prova specifica tesa a verificare il grado di conoscenze e le competenze possedute dal candidato in relazione all'oggetto della ricerca ed alle attività da realizzare, così come descritte in apertura del presente Bando e quindi in tema di salute e ambiente e, specificatamente, di biomonitoraggio.

ART. 5

Graduatoria, titoli valutabili e criteri

La selezione avverrà a cura della Commissione Esaminatrice nominata dal Direttore Generale, che formerà la graduatoria di merito sulla scorta della valutazione dei titoli, del curriculum e dell'esito del colloquio.

Nella valutazione dei titoli la Commissione si atterrà ai principi stabiliti dal D.P.R. n.483/97.

La Commissione disporrà di 40 punti cosi ripartiti: 20 per i Titoli e 20 per il Colloquio/Prova Pratica.

I punti per la valutazione dei titoli sono così ripartiti.

- Titoli accademici e di studio: 3 punti
- Pubblicazioni e titoli scientifici: 3 punti
- Titoli di carriera 10
- Curriculum formativo e professionale: 4
- Prova specifica e colloquio: 20

Il colloquio si intende superato con il punteggio minimo di 14.

Il giudizio di merito della Commissione è insindacabile.

ART. 6

Assegnazione della borsa e trattamento economico

La Borsa di Studio verrà conferita al candidato classificato al primo posto della graduatoria di merito con Atto del Direttore Generale, cui si darà evidenza con pubblicazione al BUR regionale.

La Borsa che, per la rinuncia del vincitore o per altri, diversi motivi, non potrà essere assegnata al primo in graduatoria, con scorrimento della stessa sarà attribuita al successivo candidato giudicato idoneo. Ove non esistessero altri nominativi in graduatoria, su richiesta del titolare responsabile del progetto, verrà riattivato il Bando di selezione.

L'assegnazione della Borsa non instaura alcun rapporto di lavoro, ma verrà sottoscritto un Accordo tra la ASL di Taranto e il borsista che regolerà l'attività di ricerca in termini di conseguimento dei risultati e di corresponsione delle quote della borsa di studio.

L'importo della Borsa di Studio, della durata di circa 17 mesi e comunque con scadenza già fissata al 31 luglio 2018, è pari alla somma complessiva lorda di €.52.800,00 (cinquantaduemilaottocento/00) , onnicomprensiva degli oneri assicurativi, contributivi e fiscali e di ogni altro onere previsto dalla legge ed a carico della ASL.

L'avvio della borsa di studio è subordinato alla conferma del trasferimento dei fondi da parte dell'Istituto Superiore di Sanità.

La Borsa sarà erogata, al soggetto individuato a termine della procedura di selezione, in rate trimestrali posticipate dal Dipartimento Gestione Risorse Umane con Atto del Direttore Generale su proposta del Dirigente Responsabile dell'U.O.D. Formazione, a seguito della presentazione della relazione trimestrale rilasciata dal Direttore del Dipartimento di Prevenzione al quale il borsista è assegnato, attestante il raggiungimento degli obiettivi progettuali previsti.

Nel termine perentorio di 10 giorni dalla data di ricevimento della comunicazione con la quale si darà notizia del conferimento della Borsa, l'assegnatario dovrà far pervenire alla ASL TA - al seguente indirizzo PEC- protocollo.asl.taranto@pec.rupar.puglia.it, a pena di decadenza, la dichiarazione di accettazione della Borsa medesima alle condizioni stabilite nell'Avviso di selezione.

Il vincitore della borsa dovrà rendere la *dichiarazione di conferma* della insussistenza di conflitto di interessi, anche potenziali, ai sensi dell'art. 53, comma 14 del D.lgs. 165/2001, come integrato dalla L. n.190 del 06.11.2012 "Disposizioni per la prevenzione e la repressione della corruzione e dell'illegalità nella pubblica amministrazione".

Il borsista sottoscriverà un accordo con la ASL di Taranto che regolerà i rapporti fra le parti, disciplinando modalità e termini dello svolgimento della collaborazione che avrà termine al 31.07.2018.

Il borsista avrà l'obbligo di frequentare ed espletare l'attività regolarmente e ininterrottamente per l'intero periodo della Borsa. A tal fine il borsista redigerà, su base trimestrale, una relazione riguardante l'attività svolta, che consegnerà al Direttore del Dipartimento di Prevenzione.

Nel caso in cui il borsista non dovesse ottemperare ad uno qualsiasi dei predetti obblighi o dovesse rendersi comunque responsabile di altre gravi mancanze documentate , decadrà dalla Borsa di studio. La decadenza dall'incarico sarà formulata con Atto del Direttore Generale sulla scorta della relazione redatta dal Direttore del Dipartimento di Prevenzione. La Borsa è incompatibile con rapporti di lavoro dipendente anche a tempo determinato, fatta salva la possibilità che il borsista venga collocato dal datore di lavoro in aspettativa senza assegni.

L'Azienda provvederà ad assicurare il borsista per responsabilità civile ed infortunio.

L'importo della Borsa di Studio è assimilato ai redditi da lavoro dipendente e pertanto è assoggettato al regime fiscale previsto dall'art. 50, lettera c, D.P.R. 917/86 TUIR.

ART. 7

Varie

Per quanto esplicitamente non contemplato nel presente avviso s'intendono richiamate a tutti gli effetti le norme di legge applicabili in materia.

L'amministrazione si riserva la facoltà di prorogare, riaprire i termini, revocare, sospendere o modificare il presente Avviso di selezione a suo insindacabile giudizio nel caso ne rilevasse la necessità o l'opportunità dandone tempestiva comunicazione agli interessati, senza che gli stessi possano per ciò vantare diritti o pretesa alcuna.

Per informazioni e chiarimenti, i candidati potranno rivolgersi all'UOD Formazione, Via Bruno n.1, 74123 TA

Tel. 0994585346 e-mail: formazione@asl.taranto.it .

Il Dirigente Responsabile dell'U.O.D. Formazione
Dott. Donato Salfi

Il Direttore Generale
Avv. Stefano Rossi

SCHEMA ESEMPLIFICATIVO

DOMANDA DI AMMISSIONE AL BANDO DI SELEZIONE PER L'ASSEGNAZIONE DI UNA BORSA DI STUDIO , PER TITOLI E COLLOQUIO, ISTITUITA NELL'AMBITO DELLA COLLABORAZIONE TRA L'ISTITUTO SUPERIORE DI SANITA' E LA ASL DI TARANTO PER LO SVOLGIMENTO DI ATTIVITA' FINALIZZATE ALLA REALIZZAZIONE DI UNO STUDIO DI BIOMONITORAGGIO SUL TERRITORIO JONICO.

AL DIRETTORE GENERALE DELLA ASL DI TARANTO
AVV. STEFANO ROSSI
VIALE VIRGILIO N. 31
74121 TARANTO

_l_ sottoscritt__ _____ chiede di essere ammess___ a partecipare al Bando di Selezione, per titoli e colloquio, per l'assegnazione della Borsa di Studio _____ .

A tal fine dichiara, sotto la propria responsabilità, ai sensi e per gli effetti degli artt. 46 e 47 del D.P.R. 28 dicembre 2000, n.445, consapevole di quanto previsto dagli artt. 75 e 76 del D.P.R. n. 445/2000 in merito alla decadenza dai benefici concessi sulla base di dichiarazioni non veritiere, nonché alla responsabilità penale conseguente al rilascio di dichiarazioni mendaci e alla formazione e uso di atti falsi, quanto segue:

- generalità: Nome _____ Cognome _____ ;
- di essere nato il _____ / _____ / _____ a _____;
- di essere residente in Provincia di _____ Comune _____ CAP _____ via _____ n°_____ ;
- recapiti telefonici _____ ;
- codice fiscale _____ ;
- di essere in possesso della cittadinanza _____;
- di essere iscritto nelle liste elettorali del Comune di _____ ovvero i motivi della non iscrizione o della cancellazione dalle stesse liste;
- di non aver riportato condanne penali ovvero di aver riportato le seguenti condanne penali _____;
- di non essere oggetto di provvedimenti che riguardano l'applicazione di misure di prevenzione, di decisioni civili e di provvedimenti amministrativi iscritti nel casellario giudiziale, ovvero di essere oggetto dei seguenti provvedimenti e/o misure _____;
- di essere in possesso dei seguenti titoli di studio:
  - Laurea in _____ conseguita presso l'Università degli Studi di _____ in data _____ votazione _____;

- Specializzazione in _____conseguita presso l'Università degli Studi di _____ in data _____ votazione _____;
- di essere in possesso dei seguenti ulteriori titoli di studio:_____ _____ ;

- di aver assolto all'obbligo di leva, ovvero di trovarsi nella condizione di cui all'art.1 della legge 23.08.2004 n. 226;
- di non avere rapporti di lavoro in corso ovvero di essere disoccupato / inoccupato ai sensi del D. Lgs. 297/02, iscritto al Centro per l'Impiego di _____ ;
- di aver prestato servizio o prestare servizio con rapporto di impiego presso le seguenti Pubbliche Amministrazioni/ soggetti privati _____ di _____, in qualità di _____ dal _____ al_____;
- di non esser stato destituito, dispensato o licenziato dall'impiego presso Pubbliche Amministrazioni o soggetti privati, ovvero di essere stato _____;
- di non essere titolare di Partita Iva ovvero di avere un impegno lavorativo di qualsiasi natura che, tuttavia, nell'anno precedente al corrente non ha superato il reddito annuo di € 8.000,00;
- di non essere in situazioni di incompatibilità o di conflitto di interesse, anche potenziale, in relazione all'eventuale collaborazione a costituirsi con la ASL di Taranto, ai sensi dell'art. 53, comma 14 del D.Lgs. 165/2001, come integrato dalla L. n.190 del 06.11.2012 "Disposizioni per la prevenzione e la repressione della corruzione e dell'illegalità nella pubblica amministrazione";
- di impegnarsi a frequentare con regolarità l'Unità Operativa presso la quale si svolgerà l'attività ed a seguirne le linee generali di indirizzo;
- di dare il consenso al trattamento dei dati personali ai sensi del D.lgs. 30 settembre 2003 n.196, da utilizzare esclusivamente per le procedure afferenti la partecipazione al presente Bando;
- di eleggere il seguente domicilio ove INVIARE ogni comunicazione relativa alla presente selezione: dott. _____ Via _____ n. _____ CAP_____, Comune _____ Prov._____ (i candidati hanno l'obbligo di comunicare gli eventuali cambi di indirizzo all'Azienda, la quale non assume responsabilità alcuna in caso di irreperibilità presso l'indirizzo formalmente comunicato).

Allega alla presente domanda l'Elenco numerato di quanto presentato.

Taranto, lì _____/_____/_____ In Fede

_____

Ai sensi dell'art. 38 del D.P.R. 445/2000, il presente documento è sottoscritto dall'interessato in presenza del dipendente addetto ovvero sottoscritto e presentato unitamente a copia fotostatica non autenticata di un documento di identità in corso di validità del sottoscrittore.

SCHEMA ESEMPLIFICATIVO

DICHIARAZIONE SOSTITUTIVA DELL'ATTO DI NOTORIETÀ
(art. 47 D.P.R. n. 445 del 28.12.2000 e s.m.i.)

Il/la sottoscritto/a _____
(cognome) (nome)
nato/a _____ (_____) il _____
(comune di nascita; se nato/a estero, specificare lo stato) (prov.)
residente a _____ (_____)
(comune di residenza) (prov.)
in _____ n. _____
(indirizzo) (n. civico)

Consapevole delle sanzioni penali, nel caso di dichiarazioni non veritiere e falsità negli atti, richiamate dall'art. 76 del D.P.R. 28.12.2000, n. 445 e s.m.i.

DICHIARA

_____
_____
_____
_____
_____
_____
_____
_____ .

Luogo e data

_____

Il/La Dichiarante

_____
(firma per esteso e leggibile)

_____

Ai sensi dell'art. 38, D.P.R. 445 del 28.12.2000 la dichiarazione è sottoscritta dall'interessato in presenza del dipendente addetto ovvero sottoscritta e inviata unitamente a copia fotostatica, non autenticata di un documento di identità del sottoscrittore, all'ufficio competente, tramite un incaricato, a mezzo posta ordinaria o a mezzo PEC.
Informativa ai sensi dell'art. 13 D. Lgs n. 196/2003 e s.m.i.:
- i dati sopra riportati sono prescritti dalle disposizioni vigenti ai fini del procedimento per il quale sono richiesti e verranno utilizzati esclusivamente per tale scopo.
Il titolare dei trattamenti è l'Azienda Sanitaria Locale di Taranto nella persona del Direttore Generale, domiciliato per la carica presso l'Azienda Sanitaria Locale di Taranto in Viale Virgilio n. 31. In relazione al trattamento dei suddetti dati operati dall'Azienda, l'interessato è titolare dei diritti previsti dall'ex art. 7 del DLG 196 /2003. In particolare ha il diritto di conoscere i dati che lo riguardano di chiedere l'aggiornamento, la rettifica o la cancellazione o il blocco dei dati in caso di violazione di legge.

DATA

_____

IL FUNZIONARIO RICEVENTE

_____

SCHEMA ESEMPLIFICATIVO

DICHIARAZIONE SOSTITUTIVA DI CERTIFICAZIONE
(ART. 19 e 47 D.P.R. 445 del 28/12/2000 e s.m.i.)

Il/la sottoscritto/a _____
(cognome) (nome)
nato/a _____ (_____) il _____
(comune di nascita; se nato/a all'estero, specificare lo stato) (prov.)
residente a _____ (_____)
(comune di residenza) (prov.)
in _____ n. _____
(indirizzo)

consapevole delle sanzioni penali, nel caso di dichiarazioni non veritiere e falsità negli atti, richiamate dall'art. 76 D.P.R. 445 del 28/12/2000 e s.m.i.

DICHIARA

di essere a conoscenza del fatto che le allegate copie:

- ☐ n. ____ atti/documenti _____ conservati/rilasciati dalla amministrazione pubblica _____ sono conformi agli originali;
- ☐ n. ____ pubblicazioni _____ sono conformi agli originali;
- ☐ del titolo di studio/servizio _____ rilasciato da _____ il _____ è conforme all'originale;
- ☐ n. _____ sottoelencati documenti _____
  _____
  _____
  _____

sono conformi agli originali.

Luogo e data — Il/La Dichiarante

_____ _____
(firma per esteso e leggibile)

Ai sensi dell'art. 38, D.P.R. 445 del 28/12/2000 e s.m.i., la dichiarazione è sottoscritta dall'interessato in presenza del dipendente addetto ovvero sottoscritta e inviata unitamente a copia fotostatica, non autenticata di un documento di identità del sottoscrittore, all'ufficio competente tramite un incaricato, a mezzo posta ordinaria o PEC.
Informativa ai sensi dell'art. 13 del D. Lgs n. 196/2003: i dati sopra riportati sono prescritti dalle disposizioni vigenti ai fini del procedimento per il quale sono richiesti e verranno utilizzati esclusivamente per tale scopo.
Il titolare dei trattamenti è l'Azienda Sanitaria Locale di Taranto nella persona del Direttore Generale, domiciliato per la carica presso l'Azienda Sanitaria Locale di Taranto in Viale Virgilio n. 31. In relazione al trattamento dei suddetti dati operati dall'Azienda, l'interessato è titolare dei diritti previsti dall'ex art. 7 del DLG 196 /2003. In particolare ha il diritto di conoscere i dati che lo riguardano, di chiedere l'aggiornamento, la rettifica o la cancellazione o il blocco dei dati in caso di violazione di legge.

DATA — IL FUNZIONARIO RICEVENTE

_____ _____

ASL TA

Bando di selezione per l'assegnazione di una borsa di studio per titoli e colloquio con il contributo liberale di ROCHE S.P.A. per lo svolgimento del progetto di ricerca-azione su "Supporto alle Attività di Governance e Farmacosorveglianza di Farmaci Innovativi".

IL DIRETTORE GENERALE

In esecuzione della Deliberazione DG n. 425 del 27.02.2017 l'Azienda Sanitaria Locale di Taranto indice una selezione pubblica, per titoli e colloquio, per **l'assegnazione di una Borsa di studio della durata di 12 mesi**, finanziata dalla ROCHE S.p.A. e finalizzata alla realizzazione di una ricerca avente a tema "Supporto alle attività di governance e farmacosorveglianza di farmaci innovativi" per la realizzazione delle seguenti attività:

- monitoraggio dell'applicazione degli accordi MEA (menagement entry agreement);
- attività di stewardship con i clinici prescrittori di farmaci con registro AIFA,
- aggiornamento del data base di prescrizioni ed elaborazioni statistiche,
- sviluppo di percorsi di sorveglianza epidemiologica attiva,
- facilitazione della consultazione di Terap e dell'inserimento dei piani terapeutici in EDOTTO,
- gestione di percorsi di medication reconciliation,

L'assegnatario della Borsa di studio opererà c/o la S.C. di Farmacia del Presidio Ospedaliero Centrale di Taranto, sotto la responsabilità del Direttore della stessa S.C.

ART. 1

Requisiti di ammissione

Per la partecipazione al Bando di selezione sono richiesti i seguenti requisiti:

- Titolo di studio: **laurea di 2° livello in Farmacia, Chimica e Tecnologie Farmaceutiche (classe LM-13)** o equipollente;
- Cittadinanza italiana, salve le equiparazioni prescritte dalla legge vigente. Per i cittadini degli stati Membri dell'Unione Europea si richiamano le disposizioni di cui all'art.38 del D.lgs. n.165/2001;
- godimento dei diritti civili e politici;
- assenza di condanne penali e di provvedimenti che riguardano l'applicazione di misure di prevenzione, di decisioni civili e di provvedimenti amministrativi iscritti nel casellario giudiziale;
- l'assenza di incompatibilità o conflitto di interesse, anche potenziale;
- l'assenza di rapporti di lavoro in corso;

I requisiti richiesti devono essere posseduti quantomeno alla data di scadenza del termine fissato per la presentazione della domanda. Il mancato possesso anche solo di uno dei requisiti prescritti, comporta la non ammissione alla selezione.

Per effetto della disposizione di cui all'art.3 comma 6 della Legge 15.05.1997 n.127 , la partecipazione al presente bando di selezione non è soggetta a limiti di età

ART. 2

Domanda di ammissione alla selezione e termini per la presentazione

Nella domanda, di cui si allega uno schema semplificativo, redatta in carta semplice, datata e firmata, ciascun candidato dovrà dichiarare, sotto la propria responsabilità ed ai sensi del D.P.R. 445/2000 e s.m.i, quanto in appresso:

- cognome, nome, data e luogo di nascita, residenza,
- codice fiscale,
- recapiti telefonici,
- codice fiscale,
- possesso della cittadinanza italiana o equivalente (i cittadini stranieri non appartenenti all'Unione Europea

dovranno dichiarare nella domanda il possesso del "Permesso di Soggiorno e dei requisiti specifici richiesti dal bando se conseguiti in Italia, ovvero allegare il decreto di equiparazione rilasciato dal Ministero competente, se conseguiti fuori dall'Italia),

- Comune di iscrizione nelle liste elettorali, ovvero i motivi della non iscrizione o della cancellazione dalle stesse,
- L'assenza di condanne penali e carichi pendenti, ovvero di aver riportato condanne penali ;
- L'assenza di provvedimenti che riguardano l'applicazione di misure di prevenzione, di decisioni civili e di provvedimenti amministrativi iscritti nel casellario giudiziale;
- Il titolo di studio posseduto, specializzazione ed altri requisiti specifici richiesti nel Bando (in originale o copie conformi ai sensi del D.lgs. 445/2000),
- la posizione riguardo agli obblighi di leva,
- l'assenza di rapporti di lavoro in corso ovvero di essere disoccupato / inoccupato ai sensi del D. Lgs. 297/02, iscritto al Centro per l'Impiego di _____;
- l'esistenza di un eventuale rapporto di lavoro dipendente con soggetto privato o con la PA ed eventuali cause di cessazione dallo stesso, ovvero l'inesistenza di rapporti di lavoro in corso;
- di non esser stato destituito, dispensato o licenziato dall'impiego presso Pubbliche Amministrazioni e soggetti privati;
- la eventuale titolarità di Partita IVA ovvero di avere un impegno lavorativo di qualsiasi natura che, tuttavia, nell'anno precedente al corrente non ha superato il reddito annuo di € 8.000,00;
- l'assenza di incompatibilità o conflitto di interesse, anche potenziale,
- l'impegno a frequentare con regolarità l'Unità Operativa presso la quale si svolgerà l'attività ed a seguirne le linee generali di indirizzo,
- il consenso al trattamento dei dati personali ai soli fini inerenti l'attuazione della Borsa di studio,
- il domicilio presso il quale, ad ogni effetto, deve essere inoltrata ogni comunicazione circa la presente selezione,

Le domande di partecipazione alla selezione, **redatte in carta semplice, firmate dagli aspiranti, dovranno pervenire all' U.O.D. Formazione della ASL di Taranto entro il termine perentorio delle ore 12.00 del 15° giorno non festivo successivo alla data di pubblicazione dell'Avviso sul Bollettino Ufficiale Regionale.** Qualora detto termine coincida con giornata festiva, lo stesso si intende prorogato alla stessa ora del primo giorno successivo NON FESTIVO.

Le modalità di presentazione della domanda di partecipazione sono le seguenti:

- trasmissione, in applicazione della l. 150/2009 e con le modalità di cui alla Circolare del Dipartimento Funzione Pubblica n. 12/2010, **al segu**ente indirizzo PEC: protocollo.asl.taranto@pec.rupar.puglia.it .

Si precisa che la validità di tale forma di invio, così come stabilito dalla legge vigente, è subordinata all'utilizzo, da parte del candidato, di casella di Posta Elettronica Certificata personale. Non sarà pertanto ritenuto valido l'invio da casella di Posta Elettronica semplice/ordinaria anche se inviata all'indirizzo PEC della ASL Taranto sopra indicato nonché l'invio da altro indirizzo PEC diverso da quello personale. Per finalità di carattere esclusivamente organizzativo, nell'oggetto della e-mail inviata tramite PEC, deve essere indicata, come codice identificativo, la seguente dicitura "Domanda di partecipazione al Bando di Selezione per l'assegnazione di una Borsa di Studio per titoli e colloquio con il contributo liberale di ROCHE S.P.A. per lo svolgimento del progetto di ricerca-azione su >>supporto alle attività di governance e farmacosorveglianza di farmaci innovativi<< ",

- presentazione direttamente all'Ufficio di Protocollo dell'ASL di Taranto, sito in Viale Virgilio n. 31 - 3° piano (orario di ricevimento dal lunedì al venerdì :10.00-12.00, il martedì ed il giovedì: ore15.30-17.30) entro e non oltre il termine di scadenza.

L'invio deve avvenire unitamente a tutti gli allegati , da produrre in formato PDF in un unico file

L'Amministrazione declina ogni responsabilità per *dispersione di comunicazioni* dipendenti da:

a. inesatta indicazione del recapito da parte del candidato o mancata e tardiva comunicazione del cambia-

mento dell'indirizzo indicato in domanda;

b. eventuali disguidi tecnici/informatici (invio a mezzo PEC) non imputabili all'ASL di Taranto.

Ai sensi dell'art.39 del DPR 445 del 28.12.2000 non è richiesta l'autenticazione della firma in calce alla domanda di partecipazione.

La domanda di partecipazione deve essere presentata unitamente alla fotocopia di un documento di identità personale in corso di validità, a pena di esclusione.

ART. 3

Documenti da allegare alla domanda

In conformità a quanto previsto dall'art. 15/1 lett. A) della L. 183/2011, si precisa che il candidato, in luogo delle certificazioni rilasciate dalle Pubbliche Amministrazioni, che non potranno più essere accettate e/o ritenute utili ai fini della valutazione nel merito, deve presentare in carta semplice e senza autentica della firma la seguente documentazione:

1. **dichiarazioni sostitutive** relative ai requisiti di ammissione ed ai titoli che si ritenga opportuno presentare agli effetti della valutazione di merito e della formazione della graduatoria, per quanto in appresso chiarito:
   a. "Dichiarazione sostitutiva di certificazione": nei casi tassativamente indicati nell'art. 46 del D.P.R. 28/12/2000 n. 445 (ad esempio: stato di famiglia, iscrizione ad albi o ordini professionali, possesso del titolo di studio, di specializzazione, di abilitazione, ecc.);
   b. "Dichiarazione sostitutiva dell'atto di notorietà" (artt. 19 e 47, D.P.R. 445/2000): per tutti gli stati, fatti e qualità personali compresi nell'elenco di cui al citato art. 46 del D.P.R. 28/12/2000 n. 445 (ad esempio borse di studio, attività di servizio, incarichi libero professionali, attività di docenza, frequenza di corsi di formazione, di aggiornamento, partecipazioni a convegni, seminari ecc., nonché per autocertificare la conformità all'originale delle copie eventualmente allegate);
2. **curriculum formativo e professionale**, redatto in carta semplice, datato, sottoscritto ed autocertificato ai sensi del D.lgs. 445/2000 , debitamente documentato, nonché tutte le certificazioni relative ai titoli che ritenga opportuno presentare agli effetti della valutazione e della formulazione della graduatoria;
3. **elenco numerato,** in carta semplice, di quanto presentato, datato e firmato;
4. **fotocopia di un documento di identità** personale in corso di validità;

La dichiarazione sostitutiva di certificazione e l'atto di notorietà, di cui si allega uno schema semplificativo, si dovranno inoltrare unitamente alla fotocopia semplice del documento d'identità del sottoscrittore.

Le pubblicazioni dovranno essere allegate in originale ed edite a stampa. Qualora vengano presentate in fotocopia, il candidato dovrà allegare la dichiarazione sostitutiva di atto di notorietà, nella quale dichiarerà che le copie sono conformi all'originale, unitamente alla copia di un documento di identità.

Le dichiarazioni sostitutive rese dai candidati - in quanto sostitutive a tutti gli effetti della certificazione - dovranno contenere tutti gli elementi necessari a permettere una corretta valutazione dei titoli; l'omissione o la carenza di elementi comporterà l'impossibilità di valutare il titolo autocertificato.

L'Amministrazione effettuerà idonei controlli sulla veridicità del contenuto delle dichiarazioni sostitutive ricevute ed in caso di dichiarazione non veritiera il candidato decade dai benefici eventualmente conseguiti, oltre all'applicazione di norme penali, come previsto dall'art. 75 del D.P.R. 445/00.

ART. 4

Modalità di espletamento della selezione

Una Commissione Esaminatrice nominata dal Direttore Generale provvederà all'ammissione alla selezione dei candidati aventi i requisiti richiesti ed alla successiva formulazione della graduatoria finale che si comporrà sulla base dei titoli/curriculum presentati e dell'esito del colloquio.

Nel corso del colloquio al candidato sarà proposta la risoluzione di una prova specifica, tesa a verificare il grado di conoscenze e competenze possedute dal candidato in relazione all'oggetto della ricerca ed alle

attività da realizzare, così come descritte in apertura del presente bando e quindi in tema di sperimentazione clinica, farmacosorveglianza, market access.

ART. 5

Graduatoria, titoli valutabili e criteri

La selezione avverrà a cura della Commissione Esaminatrice nominata dal Direttore Generale, che formerà la graduatoria di merito sulla scorta della valutazione dei titoli, del curriculum e dell'esito del colloquio.

Nella valutazione dei titoli la Commissione si atterrà ai principi stabiliti dal D.P.R. n.483/97.

La Commissione disporrà di 40 punti cosi ripartiti: 20 per i Titoli e 20 per il Colloquio/Prova Pratica.

I punti per la valutazione dei titoli sono così ripartiti.

- Titoli accademici e di studio: 3 punti
- Pubblicazioni e titoli scientifici: 3 punti
- Titoli di carriera 10
- Curriculum formativo e professionale: 4
- Prova specifica e colloquio: 20

Il colloquio si intende superato con il punteggio minimo di 14.

Il giudizio di merito della Commissione è insindacabile.

ART. 6

Assegnazione della borsa e trattamento economico

La Borsa di Studio verrà conferita al candidato classificato al primo posto della graduatoria di merito con Atto del Direttore Generale, cui si darà evidenza con pubblicazione al BUR regionale.

La Borsa che, per la rinuncia del vincitore o per altri, diversi motivi, non potrà essere assegnata al primo in graduatoria, con scorrimento della stessa sarà attribuita al successivo candidato giudicato idoneo. Ove non esistessero altri nominativi in graduatoria, su richiesta del titolare responsabile del progetto, verrà riattivato il Bando di selezione.

L'assegnazione della Borsa non instaura alcun rapporto di lavoro, ma verrà sottoscritto un Accordo tra la ASL di Taranto e il borsista che regolerà l'attività di ricerca in termini di conseguimento dei risultati e di corresponsione delle quote della borsa di studio.

L'importo della Borsa di Studio, della durata di 12 mesi, è pari alla somma complessiva lorda di €.15.000,00 (quindicimila/00), onnicomprensiva degli oneri assicurativi, contributivi e fiscali e di ogni altro onere previsto dalla legge ed a carico della ASL.

La Borsa sarà erogata, al soggetto individuato a termine della procedura di selezione, in rate trimestrali posticipate dal Dipartimento Gestione Risorse Umane con Atto del Direttore Generale su proposta del Dirigente Responsabile dell'U.O.D. Formazione, a seguito della presentazione della relazione trimestrale rilasciata dal Direttore della Struttura Complessa di Farmacia al quale il borsista è assegnato, attestante il raggiungimento degli obiettivi progettuali previsti.

Nel termine perentorio di 10 giorni dalla data di ricevimento della comunicazione con la quale si darà notizia del conferimento della Borsa, l'assegnatario dovrà far pervenire alla ASL TA - al seguente indirizzo PEC- protocollo.asl.taranto@pec.rupar.puglia.it, a pena di decadenza, la dichiarazione di accettazione della Borsa medesima alle condizioni stabilite nel presente Avviso di selezione.

Il vincitore della borsa dovrà rendere la *dichiarazione di conferma* della insussistenza di conflitto di interessi, anche potenziali, ai sensi dell'art. 53, comma 14 del D.Lgs. 165/2001, come integrato dalla L. n.190 del 06.11.2012 "Disposizioni per la prevenzione e la repressione della corruzione e dell'illegalità nella pubblica amministrazione".

Il borsista sottoscriverà un accordo con la ASL di Taranto che regolerà i rapporti fra le parti, disciplinando modalità e termini dello svolgimento della collaborazione che avrà termine allo scadere dei 12 mesi decorrenti dalla data di sottoscrizione dello stesso.

Il borsista avrà l'obbligo di frequentare ed espletare l'attività regolarmente e ininterrottamente per l'intero periodo della Borsa. A tal fine il borsista redigerà, su base trimestrale, una relazione riguardante l'attività svolta, che consegnerà al Direttore della Struttura Complessa di Farmacia.

Nel caso in cui il borsista non dovesse ottemperare ad uno qualsiasi dei predetti obblighi o dovesse rendersi comunque responsabile di altre gravi mancanze documentate , decadrà dalla Borsa di studio. La decadenza dall'incarico sarà formulata con Atto del Direttore Generale sulla scorta della relazione redatta dal Direttore della Struttura Complessa di Farmacia. La Borsa è incompatibile con rapporti di lavoro dipendente anche a tempo determinato, fatta salva la possibilità che il borsista venga collocato dal datore di lavoro in aspettativa senza assegni.

L'Azienda provvederà ad assicurare il borsista per responsabilità civile ed infortunio.

L'importo della Borsa di Studio è assimilato ai redditi da lavoro dipendente e pertanto è assoggettato al regime fiscale previsto dall'art. 50, lett.c , D.P.R. 917/86 TUIR.

ART. 7
Varie

Per quanto esplicitamente non contemplato nel presente avviso s'intendono richiamate a tutti gli effetti le norme di legge applicabili in materia.

L'amministrazione si riserva la facoltà di prorogare, riaprire i termini, revocare, sospendere o modificare il presente Avviso di selezione a suo insindacabile giudizio nel caso ne rilevasse la necessità o l'opportunità dandone tempestiva comunicazione agli interessati, senza che gli stessi possano per ciò vantare diritti o pretesa alcuna.

Per informazioni e chiarimenti, i candidati potranno rivolgersi all'UOD Formazione, Via Bruno n.1, 74123 TA

Tel. 0994585346 e-mail: formazione@asl.taranto.it .

Il Dirigente Responsabile dell'U.O.D. Formazione
Dott. Donato Salfi

Il Direttore Generale
Avv. Stefano Rossi

SCHEMA ESEMPLIFICATIVO

DOMANDA DI AMMISSIONE AL BANDO DI SELEZIONE PER L'ASSEGNAZIONE DI UNA BORSA DI STUDIO PER TITOLI E COLLOQUIO CON IL CONTRIBUTO LIBERALE DI ROCHE S.P.A. PER LO SVOLGIMENTO DEL PROGETTO DI RICERCA-AZIONE SU "SUPPORTO ALLE ATTIVITA' DI GOVERNANCE E FARMACOSORVEGLIANZA DI FARMACI INNOVATIVI"

AL DIRETTORE GENERALE DELLA ASL DI TARANTO
AVV. STEFANO ROSSI
VIALE VIRGILIO N. 31
74121 TARANTO

_l_ sottoscritt__ _____ chiede di essere ammess___ a partecipare al Bando di Selezione, per titoli e colloquio, per l'assegnazione della Borsa di Studio _____ .

A tal fine dichiara, sotto la propria responsabilità, ai sensi e per gli effetti degli artt. 46 e 47 del D.P.R. 28 dicembre 2000, n.445, consapevole di quanto previsto dagli artt. 75 e 76 del D.P.R. n. 445/2000 in merito alla decadenza dai benefici concessi sulla base di dichiarazioni non veritiere, nonché alla responsabilità penale conseguente al rilascio di dichiarazioni mendaci e alla formazione e uso di atti falsi, quanto segue:

- generalità: Nome _____ Cognome _____ ;
- di essere nato il _____ / _____ / _____ a _____;
- di essere residente in Provincia di _____ Comune _____ CAP _____ via _____ n°_____ ;
- recapiti telefonici _____ ;
- codice fiscale _____ ;
- di essere in possesso della cittadinanza _____;
- di essere iscritto nelle liste elettorali del Comune di _____ ovvero i motivi della non iscrizione o della cancellazione dalle stesse liste;
- di non aver riportato condanne penali ovvero di aver riportato le seguenti condanne penali _____;
- di non essere oggetto di provvedimenti che riguardano l'applicazione di misure di prevenzione, di decisioni civili e di provvedimenti amministrativi iscritti nel casellario giudiziale, ovvero di essere oggetto dei seguenti provvedimenti e/o misure _____;
- di essere in possesso dei seguenti titoli di studio:
  - Laurea in _____ conseguita presso l'Università degli Studi di _____ in data _____ votazione _____;

- di essere in possesso dei seguenti ulteriori titoli di studio: _____ _____;

- di aver assolto all'obbligo di leva, ovvero di trovarsi nella condizione di cui all'art.1 della legge 23.08.2004 n. 226;
- di non avere rapporti di lavoro in corso ovvero di essere disoccupato / inoccupato ai sensi del D. Lgs. 297/02, iscritto al Centro per l'Impiego di _____ ;
- di aver prestato servizio o prestare servizio con rapporto di impiego presso le seguenti Pubbliche Amministrazioni/ soggetti privati _____ di _____, in qualità di _____ dal _____ al_____;
- di non esser stato destituito, dispensato o licenziato dall'impiego presso Pubbliche Amministrazioni o soggetti privati, ovvero di essere stato _____;
- di non essere titolare di Partita Iva ovvero di avere un impegno lavorativo di qualsiasi natura che, tuttavia, nell'anno precedente al corrente non ha superato il reddito annuo di € 8.000,00;
- di non essere in situazioni di incompatibilità o di conflitto di interesse, anche potenziale, in relazione all'eventuale collaborazione a costituirsi con la ASL di Taranto, ai sensi dell'art. 53, comma 14 del D.Lgs. 165/2001, come integrato dalla L. n.190 del 06.11.2012 "Disposizioni per la prevenzione e la repressione della corruzione e dell'illegalità nella pubblica amministrazione";
- di impegnarsi a frequentare con regolarità l'Unità Operativa presso la quale si svolgerà l'attività ed a seguirne le linee generali di indirizzo;
- di dare il consenso al trattamento dei dati personali ai sensi del D.lgs. 30 settembre 2003 n.196, da utilizzare esclusivamente per le procedure afferenti la partecipazione al presente Bando;
- di eleggere il seguente domicilio ove INVIARE ogni comunicazione relativa alla presente selezione: dott. _____ Via _____ n. _____ CAP_____, Comune _____ Prov._____ (i candidati hanno l'obbligo di comunicare gli eventuali cambi di indirizzo all'Azienda, la quale non assume responsabilità alcuna in caso di irreperibilità presso l'indirizzo formalmente comunicato).

Allega alla presente domanda l'Elenco numerato di quanto presentato.

Taranto, lì _____/_____/_____ In Fede

_____

Ai sensi dell'art. 38 del D.P.R. 445/2000, il presente documento è sottoscritto dall'interessato in presenza del dipendente addetto ovvero sottoscritto e presentato unitamente a copia fotostatica non autenticata di un documento di identità in corso di validità del sottoscrittore.

SCHEMA ESEMPLIFICATIVO

DICHIARAZIONE SOSTITUTIVA DELL'ATTO DI NOTORIETÀ
(art. 47 D.P.R. n. 445 del 28.12.2000 e s.m.i.)

Il/la sottoscritto/a _____
(cognome) (nome)
nato/a _____ (_____) il _____
(comune di nascita; se nato/a estero, specificare lo stato) (prov.)
residente a _____ (_____)
(comune di residenza) (prov.)
in _____ n. _____
(indirizzo)

Consapevole delle sanzioni penali, nel caso di dichiarazioni non veritiere e falsità negli atti, richiamate dall'art. 76 del D.P.R. 28.12.2000, n. 445 e s.m.i.

DICHIARA

_____
_____
_____
_____
_____
_____
_____
_____

Luogo e data **Il/La Dichiarante**

_____ _____
(per esteso e leggibile)

_____

Ai sensi dell'art. 38, D.P.R. 445 del 28.12.2000 la dichiarazione è sottoscritta dall'interessato in presenza del dipendente addetto ovvero sottoscritta e inviata unitamente a copia fotostatica, non autenticata di un documento di identità del sottoscrittore, all'ufficio competente, tramite un incaricato, a mezzo posta ordinaria o a mezzo PEC.
Informativa ai sensi dell'art. 13 D. Lgs n. 196/2003 e s.m.i.:
- i dati sopra riportati sono prescritti dalle disposizioni vigenti ai fini del procedimento per il quale sono richiesti e verranno utilizzati esclusivamente per tale scopo.
Il titolare dei trattamenti è l'Azienda Sanitaria Locale di Taranto nella persona del Direttore Generale, domiciliato per la carica presso l'Azienda Sanitaria Locale di Taranto in Viale Virgilio n. 31. In relazione al trattamento dei suddetti dati operati dall'Azienda, l'interessato è titolare dei diritti previsti dall'ex art. 7 del DLG 196 /2003. In particolare ha il diritto di conoscere i dati che lo riguardano di chiedere l'aggiornamento, la rettifica o la cancellazione o il blocco dei dati in caso di violazione di legge.

DATA IL FUNZIONARIO RICEVENTE

_____ _____

SCHEMA ESEMPLIFICATIVO

DICHIARAZIONE SOSTITUTIVA DI CERTIFICAZIONE
(ART. 19 e 47 D.P.R. 445 del 28/12**/2000 e s.m.i.**)

Il/la sottoscritto/a _____
(cognome) (nome)
nato/a _____ (_____) il _____
(comune di nascita; se nato/a all'estero, specificare lo stato) (prov.)
residente a _____ (_____)
(comune di residenza) (prov.)
In _____ n. _____
(indirizzo) (n. civico)

consapevole delle sanzioni penali, nel caso di dichiarazioni non veritiere e falsità negli atti, richiamate dall'art. 76 D.P.R. 445 del 28/12/2000 e s.m.i.

DICHIARA

di essere a conoscenza del fatto che le allegate copie:

- ☐ n. ____ atti/documenti _____ conservati/rilasciati dalla amministrazione pubblica _____ sono conformi agli originali;
- ☐ n. ____ pubblicazioni _____ sono conformi agli originali;
- ☐ del titolo di studio/servizio _____ rilasciato da _____ il _____ è conforme all'originale;
- ☐ n. _____ sottoelencati documenti _____
  _____

sono conformi agli originali.

Luogo e data Il/La Dichiarante

_____ _____
(firma per esteso e leggibile)

_____

Ai sensi dell'art. 38, D.P.R. 445 del 28/12/2000 e s.m.i., la dichiarazione è sottoscritta dall'interessato in presenza del dipendente addetto ovvero sottoscritta e inviata unitamente a copia fotostatica, non autenticata di un documento di identità del sottoscrittore, all'ufficio competente tramite un incaricato, a mezzo posta ordinaria o PEC.
Informativa ai sensi dell'art. 13 del D. Lgs n. 196/2003: i dati sopra riportati sono prescritti dalle disposizioni vigenti ai fini del procedimento per il quale sono richiesti e verranno utilizzati esclusivamente per tale scopo.
Il titolare dei trattamenti è l'Azienda Sanitaria Locale di Taranto nella persona del Direttore Generale, domiciliato per la carica presso l'Azienda Sanitaria Locale di Taranto in Viale Virgilio n. 31. In relazione al trattamento dei suddetti dati operati dall'Azienda, l'interessato è titolare dei diritti previsti dall'ex art. 7 del DLG 196 /2003. In particolare ha il diritto di conoscere i dati che lo riguardano, di chiedere l'aggiornamento, la rettifica o la cancellazione o il blocco dei dati in caso di violazione di legge.

DATA IL FUNZIONARIO RICEVENTE

_____ _____

AZIENDA OSPEDALIERA OSPEDALI RIUNITI

Avviso sorteggio componenti Commissione esaminatrice Concorsi pubblici Dirigente Medico discipline varie.

Si rende noto che il primo lunedì successivo al trentesimo giorno successivo alla data di pubblicazione del presente avviso sul Bollettino Ufficiale della Regione Puglia, nei locali della direzione dell'area per le politiche del personale dell'azienda ospedaliero – universitaria "ospedali riuniti" di foggia, alle ore 9.00, avverranno le operazioni di sorteggio, previste dall'art. 6 del D.P.R. 10/12/97 n. 483, dei componenti effettivi e supplenti delle Commissioni Esaminatrici dei concorso pubblici di Dirigente Medico nelle seguenti discipline:

- disciplina di Chirurgia Vascolare pubblicato sul Bollettino Ufficiale della Regione Puglia n. 129 del 10/11/2016 e per estratto sulla Gazzetta Ufficiale della Repubblica Italiana - 4^ serie speciale - Concorsi ed esami n. 95 del 2/12/2016;

- disciplina di Direzione medica di Presidio Ospedaliero pubblicato sul Bollettino Ufficiale della Regione Puglia n. 132 del 17/11/2016 e per estratto sulla Gazzetta Ufficiale della Repubblica Italiana - 4^ serie speciale - Concorsi ed esami n. 96 del 6/12/2016;

- disciplina di Medicina Legale pubblicato sul Bollettino Ufficiale della Regione Puglia n. 129 del 10/11/2016 e per estratto sulla Gazzetta Ufficiale della Repubblica Italiana - 4^ serie speciale - Concorsi ed esami n. 95 del 2/12/2016;

- disciplina di Medicina e Chirurgia d'accettazione e d'urgenza pubblicato sul Bollettino Ufficiale della Regione Puglia n. 149 del 29/12/2016 e per estratto sulla Gazzetta Ufficiale della Repubblica Italiana - 4^ serie speciale - Concorsi ed esami n. 5 del 20/01/2017;

Qualora il giorno previsto per il sorteggio dovesse essere festivo, lo stesso e' rinviato al primo giorno successivo non festivo.

Il Direttore Amministrativo
Dott. Michele AMETTA

AZIENDA OSPEDALIERA OSPEDALI RIUNITI

Graduatoria concorso pubblico, per titoli ed esami, per la copertura di n. 1 posto di Dirigente Medico nella disciplina di Chirurgia Plastica e ricostruttiva.

Si rende noto che questa Azienda ha approvato, con deliberazione del Direttore Generale n. 78 del 28/02/2017, la graduatoria del concorso pubblico, per titoli ed esami, per la copertura di n. 1 posto di Dirigente Medico nella disciplina di Chirurgia Plasica e ricostruttiva la quale risulta essere la seguente:

Cognome e Nome	Punti
LEMBO FEDELE	**88,9110**
BISCEGLIA PASQUALE	**85,4470**
CUTRIGNELLI DANIELA ANNA	**84,7308**
RUCCI MONICA	**83,9660**
NARDULLI MARIA LUISA	**83,5131**
DE SANTIS VALERIO	**81,8028**
CAMPANARO MICHELA	**80,6810**
TROCCOLA ANTONIETTA	**70,5200**
SPINELLI GRAZIANO	**66,2560**

Detta graduatoria resterà valida per anni tre a decorrere dalla data della sua pubblicazione su presente Bollettino.

Il Direttore Amministrativo
Dott. Michele AMETTA

AZIENDA OSPEDALIERA POLICLINICO

Avviso pubblico, per titoli e colloquio, per il conferimento di n. 4 incarichi a tempo determinato di Dirigente Medico della disciplina di Neonatologia per l'attività del sistema di Trasporto in Emergenza del Neonato (STEN).

In esecuzione della delibera n. **214** del **24 FEB 2017** lanndetto Avviso Pubblico, per titoli e colloquio, per il conferimento di n. 4 incarichi a tempo determinato di Dirigente Medico della disciplina di Neonatologia per l'attivazione del Sistema di Trasporto in Emergenza del Neonato (STEN).

Ai sensi dell'art. 7 comma 1 del D.Lgs. n. 165/2001 e s.m.i. è garantita parità e pari opportunità tra uomini e donne per l'accesso al lavoro e al trattamento sul lavoro.

ART. 1: REQUISITI GENERALI E SPECIFICI DI AMMISSIONE

A) **Ai sensi dell'art. 38 del D.Lgs. n. 165/01 e s.m.i.**

Cittadinanza Italiana, salve le equiparazioni stabilite dalle leggi vigenti;

ovvero

cittadinanza di uno degli Stati Membri dell'Unione Europea ed i loro familiari, non aventi la cittadinanza di uno Stato membro, che siano titolari del diritto di soggiorno o del diritto di soggiorno permanente ex art. 7, comma 1, lett. a) della Legge n. 97/2013;

ovvero

cittadini di Paesi Terzi che siano titolari del permesso di soggiorno CE per soggiornanti di lungo periodo o che siano titolari dello status di rifugiato ovvero dello status di protezione sussidiaria ex art. 7, comma I, lett. b) della Legge n. 97/2013;

I cittadini degli Stati membri dell'Unione Europea devono possedere i seguenti requisiti ai sensi del D.P.C.M. 7.02.1994 n. 174:

- godere dei diritti civili e politici anche negli Stati di appartenenza o provenienza;
- essere in possesso, fatta eccezione della titolarità della cittadinanza italiana, di tutti gli altri requisiti previsti per i cittadini della Repubblica;
- avere adeguata conoscenza della lingua italiana.

B) Idoneità fisica all'impiego:

1) l'accertamento della idoneità alla mansione specifica, ai sensi del D.Lgs. n. 81/2008 s.m.i., con l'osservanza delle norme in tema di categorie protette, è effettuato dal Medico Competente di quest'Azienda Ospedaliera prima dell'immissione in servizio;
2) il personale dipendente da pubbliche amministrazioni ed il personale dipendente dagli istituti, ospedali ed enti di cui agli articoli 25 e 26 comma I del Decreto del Presidente della Repubblica 20.1 2.1979 n.761 è dispensato dalla visita medica.

C) Diploma di Laurea in Medicina e Chirurgia.

D) Iscrizione all'Albo dell'Ordine dei Medici.

L'iscrizione al corrispondente albo professionale di uno dei Paesi dell'Unione Europea consente la partecipazione ai concorsi, fermo restando l'obbligo dell'iscrizione all'Albo in Italia prima dell'assunzione in servizio.

E) Specializzazione in Neonatologia.

E' fatto salvo quanto previsto dall'art. 56 comma I del D.P.R. n. 483/97, nonché dall'art. 8 comma 1 del D.Lgs. n. 254 del 28.07.2000 che consentono, rispettivamente, la possibilità di accesso con una Specializzazione in disciplina equipollente ovvero in disciplina affine.

Il personale Medico in servizio di ruolo alla data di entrata in vigore del D.P.R. n. 483/97 è esentato dal requisito della specializzazione nella disciplina relativa al posto di ruolo già ricoperto alla predetta data, ai sensi dell'art. 56 comma 2 del D.P.R. n. 483/97; in tale ipotesi il candidato dovrà autocertificare ai sensi del

D.P.R. n. 445/2000 la condizione di cui innanzi.

F) Essere in regola con le leggi sugli obblighi militari.

G) Godimento dei diritti politici.

Non possono accedere agli impieghi coloro che siano esclusi dall'elettorato attivo e coloro che siano stati destituiti o dispensati dall'impiego presso Pubbliche Amministrazioni per aver conseguito l'impiego stesso mediante la produzione di documenti falsi o viziati da invalidità non sanabile.

I titoli di studio di cui alle lettere "C" ed "E", se conseguiti all'estero, devono essere riconosciuti equipollenti dal Ministero della Salute Italiano e il candidato deve risultare abilitato ad esercitare in Italia la professione di medico-chirurgo.

Qualora i titoli di cui alle lettere "C" ed "E" siano stati conseguiti in un Paese UE da cittadino comunitario dovranno essere riconosciuti dal Ministero della Salute Italiano ai fini dell'esercizio del "diritto di stabilimento" per la professione di medico-chirurgo.

I predetti requisiti devono essere posseduti alla data di scadenza del termine utile per la presentazione delle domande di ammissione all'Avviso Pubblico.

ART. 2: MODALITA' E TERMINI PER LA PRESENTAZIONE DELLA DOMANDA DI AMMISSIONE ALL'AVVISO

Le domande di partecipazione redatte in carta libera devono essere inoltrate a quest'Amministrazione entro il termine di scadenza del presente bando con le seguenti modalità:

- **a mezzo di raccomandata con ricevuta di ritorno al seguente indirizzo:** Direttore Generale — "Azienda Ospedaliero-Universitaria Consorziale Policlinico di Bari" — Ufficio Concorsi — Piazza Giulio Cesare n. 11 — 70124 BARI; sulla busta deve essere specificato il seguente oggetto: Domanda per Avviso Pubblico di Dirigente Medico — disciplina di Neonatologia (STEN);
- **a mezzo di Posta Elettronica Certificata PEC personale del candidato esclusivamente all'indirizzo: ufficio.concorsi.policlinico.bari@pec.rupar.puglia.it**

Le domande con i relativi allegati, unitamente a fotocopia del documento d'identità del candidato, devono essere inviate esclusivamente in formato pdf; il messaggio dovrà avere per oggetto Domanda per Avviso Pubblico di Dirigente Medico — disciplina di Neonatologia (STEN);

Saranno considerate irricevibili, con conseguente esclusione dei candidati dalla procedura selettiva, le domande (con allegati) che non soddisfino i requisiti di formato (pdf) benché trasmesse via PEC, nonché le domande inviate da una casella di posta elettronica non certificata.

L'Amministrazione non assume responsabilità in caso di impossibilità di apertura dei files.

L'Amministrazione, se l'istanza di ammissione all'Avviso Pubblico sia pervenuta tramite PEC, è autorizzata ad utilizzare per ogni comunicazione, qualora lo ritenesse opportuno, il medesimo mezzo con piena efficacia e garanzia di conoscibilità degli atti trasmessi da parte del candidato.

Le domande si considerano prodotte in tempo utile se spedite, come innanzi, entro il **termine di 15 (quindici) giorni dalla data di pubblicazione del presente bando sul Bollettino Ufficiale della Regione Puglia.**

In caso di invio mediante raccomandata con avviso di ricevimento farà fede il timbro a data dell'Ufficio Postale accettante, mentre in caso di invio tramite PEC farà fede la data e l'ora corrispondenti a quelle della ricevuta di accettazione della stessa mail.

Qualora detto giorno sia festivo il termine è prorogato al primo giorno successivo non festivo.

Non saranno imputabili all'Amministrazione eventuali disguidi postali. Il termine di presentazione delle istanze e dei documenti è perentorio, l'eventuale riserva di invio successivo di documenti è priva di effetto.

ART. 3: MODALITÀ' DI FORMULAZIONE DELLA DOMANDA DI AMMISSIONE DOCUMENTAZIONE RICHIESTA: FORME E MODAL1TA' DI PRESENTAZIONE

Nella domanda di ammissione all'Avviso Pubblico, datata e firmata, (**allegato "A":** schema di domanda) gli aspiranti devono dichiarare il possesso dei seguenti requisiti, comprovando gli stessi in sostituzione delle

normali certificazioni ai sensi dell'art. 46 del D.P.R. n. 445/2000, consapevoli delle responsabilità penali cui possono andare incontro in caso di dichiarazioni mendaci, ai sensi dell'art. 76 del D.P.R. n. 445/2000:

- cognome e nome, data, luogo di nascita e residenza;
- il possesso della cittadinanza italiana o equiparata o di uno dei Paesi dell'Unione Europea ovvero di altra cittadinanza e del requisito utile alla Partecipazione alla Selezione tra quelli indicati dall'art. 38 del DIgs. n. 165/2001 e s.m.i.;
- il Comune di iscrizione nelle liste elettorali, ovvero i motivi della non iscrizione o della cancellazione dalle liste medesime. I candidati di cittadinanza diversa da quella italiana devono dichiarare di godere dei diritti civili e politici nello stato di appartenenza, ovvero i motivi che ne impediscono o limitano il godimento;
- l'immunità da condanne penali o le eventuali condanne penali riportate e, comunque, di non aver procedimenti penali in corso e di non aver riportato condanne penali che impediscano, ai sensi delle vigenti disposizioni in materia, la costituzione di rapporto di lavoro con amministrazione;
- diploma di Laurea in Medicina e Chirurgia con indicazione della data e della sede di conseguimento;
- diploma di Specializzazione di cui al precedente art. 1 lett. E), specificare se la Specializzazione è stata conseguita ai sensi del D.Lgs, n. 257/1991 o del D.Lgs. n. 368/99 e la durata del corso di specializzazione, con indicazione della data e della sede di conseguimento;
- iscrizione all'Albo dell'Ordine dei Medici con indicazione della relativa sede provinciale;
- la posizione nei riguardi degli obblighi militari per i soggetti nati entro il 1985**;**
- gli eventuali servizi prestati presso Pubbliche Amministrazioni con l'indicazione della qualifica e le cause di risoluzione dei precedenti rapporti di pubblico impiego (tale dichiarazione deve essere resa anche se negativa, in tal caso il candidato deve dichiarare di non aver mai prestato servizio presso Pubbliche Amministrazioni);
- codice fiscale;
- di non essere stato escluso dall'elettorato politico attivo;
- di non essere stato destituito o dispensato dall'impiego presso una Pubblica Amministrazione per aver conseguito l'impiego stesso mediante la produzione di documenti falsi o viziati da invalidità non sanabile;
- i titoli che danno diritto dì precedenza o preferenza alla nomina a parità di merito e di titoli indicati dall'art. 5 del D.P.R. n. 487/94 e dall'art. 2 comma 9 della Legge n. 191/98.

L'aspirante dovrà, inoltre, indicare il domicilio presso il quale deve, ad ogni effetto, essergli .fatta pervenire ogni comunicazione inerente all'Avviso Pubblico. In caso di mancata indicazione, vale ad ogni effetto la residenza dichiarata in domanda. **Il candidato ha l'obbligo di comunicare le successive eventuali variazioni di indirizzo.**

La mancanza della firma da apporre in calce alla domanda trasmessa **a mezzo di raccomandata con ricevuta di ritorno o PEC comporterà l'esclusione del candidato dalla procedura in argomento.**

La presentazione della domanda implica il consenso del candidato al trattamento dei propri dati personali, compresi i dati sensibili nel rispetto di quanto disposto dal D.Lgs. n. 196/2003 per lo svolgimento di tutte le fasi della presente procedura selettiva.

ART. 4: DOCUMENTAZIONE DA ALLEGARE ALLA DOMANDA DI PARTECIPAZIONE

Alla domanda di partecipazione all'Avviso Pubblico i candidati devono allegare:

1. **fotocopia del documento di riconoscimento in** corso **di validità.**
2. **tutte le certificazioni relative ai titoli che ritengano opportuno presentare agli effetti della valutazione di merito e della formulazione della graduatoria.**

   Nei certificati attestanti il conseguimento del diploma di specializzazione dovrà essere specificata la durata del corso ed inoltre se lo stesso sia stato conseguito ai sensi del D.Lgs. n. 257/91, in tal caso dovrà essere applicato il comma 7 dell'art. 27 del D.P.R. n. 483/97, ovvero se lo stesso sia stato conseguito ai sensi del D.Lgs. n. 368/99 al fine di consentire l'applicazione dell'art. 45 del D.Lgs. n. 368/99; in mancanza delle sud-

dette indicazioni non si procederà ad attribuire i relativi punteggi.

3. **Le certificazioni relative ai titoli che danno diritto ad usufruire della precedenza o preferenza a parità di valutazione indicati dall'art. 5 comma 4 del D.P.R. n. 487/94.**
   La documentazione di cui sopra dovrà essere prodotta con dichiarazione sostitutiva di certificazione, ovvero mediante dichiarazione sostitutiva di atto di notorietà, ai sensi del. D.P.R. n. 445/2000 anche in ordine all'assunzione di responsabilità delle dichiarazioni rese sottoscritte dal candidato e formulate nelle forme e nei limiti previsti dal citato decreto come modificato dalla Legge n. 183 del 12/11/2011.
   Nella documentazione relativa ai servizi svolti, anche se documentati mediante dichiarazione sostitutiva di atto di notorietà ai sensi dell'art. 47 del D.P,R. n. 445/2000 (allegato C), devono essere attestate se ricorrano o meno le condizioni di cui all'ultimo comma dell'art. 46 del D.P.R. 20/12/1979 n. 761, in presenza delle quali il punteggio di anzianità deve essere ridotto. In caso positivo, l'attestazione deve precisare la misura della riduzione del punteggio.

4. **pubblicazioni.**
   Le pubblicazioni devono essere edite a stampa; possono tuttavia essere presentate anche in fotocopia ed autenticate dal candidato, ai sensi dell'art. 19 del D.D.R. n. 445/2000, purché il medesimo attesti, mediante dichiarazione sostitutiva dell'atto di notorietà, corredata da fotocopia semplice di un proprio documento di identità personale, che le copie dei lavori specificamente richiamati nell'autocertificazione sono conformi agli originali.
   Gli aspiranti dovranno inoltre allegare alla domanda di partecipazione:
   Curriculum formativo e professionale, debitamente autocertificato, datato e firmato, dal quale si evincano, tra l'altro, le attività formative e di aggiornamento con indicazione del numero dei crediti formativi nonché la tipologia qualitativa e quantitativa delle prestazioni effettuate.
   Quanto dichiarato nel curriculum Sarà valutato unicamente se supportato da formale documentazione o da autocertificazione resa ai sensi di legge.
   Gli aspiranti dovranno inoltre allegare alla domanda di partecipazione un elenco contenente l'indicazione dei documenti e dei titoli allegati alla domanda di partecipazione.
   Tutti i documenti allegati alla domanda devono essere numerati progressivamente; tali numeri dovranno corrispondere esattamente a quelli riportati nel citato elenco.
   Non saranno presi in considerazione documenti, titoli o pubblicazioni che perverranno a questa Amministrazione dopo il termine ultimo per la presentazione della domanda di partecipazione all'Avviso Pubblico.
   I titoli redatti in lingua straniera devono essere corredati da una traduzione in lingua italiana certificata, conforme al testo straniero, redatta dalla competente rappresentanza diplomatica **o** consolare, ovvero da un traduttore ufficiale.

AUTOCERTIFICAZIONE

Si precisa che il candidato deve presentare in carta semplice e senza autentica di firma**,** ai sensi del D.P.R. n. 445/2000, come modificato dall'art. 15 della Legge n. 183 del 12/11/2011;

- "dichiarazione sostitutiva di certificazione" (All. B): nei casi tassativamente indicati nell'art. 46 del D.P.R. n. 445/2000 (ad esempio: stato di famiglia, iscrizione all'albo professionale, possesso del titolo di studio, di specializzazione, di abilitazione, ecc.);
- "dichiarazione sostitutiva dell'atto di notorietà" (All. C): per tutti gli stati, fatti e qualità personali non compresi nell'elenco di cui al citato art. 46 del D.P.R. n. 445/2000 (ad esempio: borse di studio, attività di servizio, incarichi libero-professionali, attività di docenza, frequenza a corsi di formazione e di aggiornamento, partecipazione a convegni e seminari, conformità agli originali di pubblicazioni, ecc). La stessa può riguardare anche il fatto che la copia di un atto o di un documento conservato o rilasciato da una pubblica amministrazione, la copia di una pubblicazione ovvero la copia di un titolo di studio sono conformi all'originale.

La "dichiarazione sostitutiva dell'atto di notorietà" deve essere corredata da fotocopia semplice di un documento di identità personale.

In ogni caso, la dichiarazione resa dal candidato - in quanto sostitutiva a tutti gli effetti della certificazione - deve contenere tutti gli elementi necessari alla valutazione del titolo che il candidato intende produrre; l'omissione anche di un solo elemento comporta la non valutazione del titolo autocertificato.

In particolare, con riferimento al servizio prestato, la dichiarazione sostitutiva dell'atto di notorietà deve contenere l'esatta denominazione dell'Azienda o dell'Ente del Comparto presso cui il servizio è stato prestato, la qualifica, il tipo di rapporto di lavoro (tempo indeterminato/determinato, tempo pieno/part-time), le date di inizio e di conclusione del servizio, nonché le eventuali interruzioni (aspettativa senza assegni, sospensioni etc.) e quant'altro necessario per valutare il servizio.

L'Amministrazione è tenuta ad effettuare idonei controlli sulla veridicità del contenuto delle dichiarazioni sostitutive ricevute e si precisa che, oltre la decadenza dai benefici eventualmente conseguiti dall'interessato, sulla base di dichiarazione non veritiera, sono applicabili le sanzioni penali previste per le ipotesi di falsità in atti e dichiarazioni mendaci.

ART. 5: SELEZIONE DEI CANDIDATI — PUNTEGGI

La selezione dei candidati ammessi è finalizzata a formulare una graduatoria di merito sulla base dei punteggi attribuiti per i titoli e per il colloquio, in analogia ai criteri stabiliti dal D.P.R. n. 483/1997, con esclusione di quanto previsto per le prove scritta e pratica.

Ai fini dell'attribuzione del punteggio per la formulazione della graduatoria di merito, la Commissione disporrà di 40 punti così ripartiti:

a) 20 punti per il colloquio;
b) 20 punti per la valutazione dei titoli così distribuiti:

titoli di carriera:	massimo 10 punti;
titoli accademici e di studio	massimo 3 punti;
pubblicazioni e titoli scientifici:	massimo 3 punti;
curriculum formativo e professionale:	massimo 4 punti.

Il colloquio verterà sulle materie inerenti alla disciplina a concorso, nonché sui compiti connessi alla funzione da conferire.

Il superamento del colloquio è subordinato al raggiungimento di una valutazione di sufficienza pari ad almeno 14/20.

I candidati ammessi al colloquio saranno convocati con telegramma o con lettera raccomandata a.r. inviata non meno di 20 giorni prima della data fissata, al domicilio che ciascun candidato deve obbligatoriamente eleggere ad ogni effetto e necessità della procedura di selezione e reclutamento.

I titoli saranno valutati in analogia alle disposizioni contenute nel D.P.R. n. 483/97.

La commissione stabilirà, prima di procedere al colloquio ed alla valutazione dei titoli, i criteri di valutazione del curriculum, tenendo conto della specificità del posto da ricoprire.

ART.6: ASSUNZIONE CON CONTRATTO DI LAVORO A TEMPO DETERMINATO PRESENTAZIONE DOCUMENTI DI RITO

Gli incarichi di Dirigente Medico saranno conferiti ai candidati in possesso dei requisiti prescritti, secondo l'ordine della graduatoria che sarà formulata sulla base della valutazione dei titoli e del colloquio.

I titolari degli incarichi saranno invitati a stipulare contratti individuali di lavoro a tempo determinato, regolati dalla disciplina del C.C.N.L. vigente per l'Area della Dirigenza Medica e saranno assoggettati al rapporto di lavoro esclusivo ai sensi dell'art. 15 del D. Lgs. n. 502/92 e successive modificazioni ed integrazioni.

A tal fine dovranno produrre, nel termine di gg. 30 dalla ricezione della relativa comunicazione, i documenti e/o le certificazioni sostitutive degli stessi indicati nella richiesta, a pena dì decadenza dei diritti conse-

guenti alla partecipazione alla procedura selettiva.

Prima dell'assunzione in servizio sarà accertata la specifica idoneità fisica necessaria per poter esercitare utilmente le funzioni di Dirigente Medico nella corrispondente disciplina a mezzo del Servizio di Medicina del Lavoro e Prevenzione dell'Azienda; l'accertamento del mancato possesso dei requisiti preclude l'assunzione.

Il trattamento economico è quello previsto dal vigente C.C.N.L. dell'Area della Dirigenza Medica.

L'Azienda si riserva la facoltà di modificare, sospendere e/o revocare il presente bando a suo insindacabile giudizio, dandone tempestiva notizia mediante pubblicazione nel BURP, senza che gli interessati stessi possano avanzare pretese o diritti di sorta.

Per quanto non specificatamente espresso nel presente bando, valgono le disposizioni di legge che disciplinano la materia concorsuale, con particolare riferimento al D. Lgs. n, 30.12,1992 n, 502 e successive modificazioni ed integrazioni, al D.P.R. 9.05.1994 n. 487, al D,P,R, 10.12.1997 n. 483, al vigente C.C.N.L. dell'Area. della Dirigenza Medica

Per ulteriori informazioni gli aspiranti potranno rivolgersi all'Ufficio Concorsi dell'Azienda Ospedaliera Policlinico — Piazza Giulio Cesare n. 11 — Bari tel. 080 — 5592507-5593389-5592616.

Gli aspiranti, inoltre, potranno prendere visione del bando e dell'allegato modello di domanda di partecipazione all'Avviso visitando il sito web **www.sanita.puglia.it** - Portale Salute (sezione Azienda Ospedaliero Universitaria Policlinico di Bari Ospedale Giovanni XXIII/Albo Pretorio/Ricerca concorso).

Il Dirigente U.O.S.
Assunzioni, Concorsi e Gestione del Ruolo
Dr.ssa Maria Antonietta Di Terlizzi

Il Direttore Generale
Dr. Vitangelo Dattoli

Allegato A

Schema di domanda
Allegare copia documento di riconoscimento in corso di validità

Al Direttore Generale
Azienda Ospedaliero-Universitaria
Consorziale Policlinico di Bari
Piazza Giulio Cesare, 11
70124 - BARI

Il/la sottoscritto/a (cognome)..... (nome) .....

chiede di poter partecipare all'Avviso pubblico, per titoli e colloquio, per il conferimento di n. 4 incarichi a tempo determinato di Dirigente Medico della disciplina di Neonatologia nell'ambito del Sistema di Trasporto in Emergenza del Neonato (STEN), indetto dall'Azienda Ospedaliero Universitaria Consorziale Policlinico, pubblicato integralmente nel Bollettino Ufficiale Regione Puglia n. ..... del ....., dichiarando ai sensi degli artt. 46 e 47 del D.P.R. n. 445/2000, consapevole delle responsabilità penali in caso di dichiarazioni mendaci ai sensi dell'art. 76 del medesimo D.P.R. n. 445/2000, quanto segue:

- di essere nato/a a ..... prov. ..... il .....;
- codice fiscale.....;
- di possedere la cittadinanza .....;
- di risiedere a..... prov. ..... c.a.p. .....;
- Via ..... n. .....;

di essere ☐ **di non essere** ☐ iscritto/a nelle liste elettorali del comune di (1).....;

di aver ☐ e **di non avere** ☐ riportato condanne penali (2).....;

di aver ☐ e **di non avere** ☐ procedimenti penali in corso .....;

- di essere in possesso del diploma di Laurea in .....

  conseguito il ..... presso .....;

- di essere iscritto/a all'Albo ..... di ..... dal .....;

• di essere in possesso del diploma di Specializzazione in .....

durata del corso ..... conseguito ai sensi del D. Lgs ..... il .....

presso .....;

• di trovarsi nella seguente posizione nei riguardi degli obblighi di leva.....;

di aver ☐ e **di non aver** ☐ prestato servizio presso le seguenti Pubbliche Amministrazioni (3)

..... dal ..... al .....;

il cui rapporto è cessato per i seguenti motivi .....;

• di non essere stato escluso dall'elettorato politico attivo;

• di non essere stato destituito o dispensato dall'impiego presso una pubblica amministrazione per aver conseguito l'impiego stesso mediante la produzione di documenti falsi o viziati da invalidità non sanabile;

di aver ☐ e **di non avere** ☐ diritto di preferenza alla nomina a parità di merito e a parità di titoli, in quanto è in possesso dei seguenti requisiti previsti dall'art. 5 D.P.R. n. 487/94 .....;

• di eleggere il proprio domicilio agli effetti di ogni comunicazione relativa all'avviso al seguente indirizzo:

Località ..... **prov.**..... **c.a.p.** .....

Via..... ..... **n.** .....

Telefono..... **cell.** .....

Il/la sottoscritto/a esprime il proprio consenso affinché i dati personali forniti con la presente richiesta possano essere trattati, nel rispetto del D. Lgs. n. 196/2003, per gli adempimenti connessi alla presente procedura concorsuale.

Data,.....

Firma .....

---

1) In caso di non iscrizione o di avvenuta cancellazione dalle liste elettorali indicarne i motivi.
2) Indicare le eventuali condanne riportate (anche se sia stata concessa amnistia , condono, indulto o perdono giudiziale), la data del provvedimento e l'autorità che l'ha emesso.
3) In caso in cui il candidato non abbia prestato servizio in Pubbliche Amministrazioni indicare "alcuna Amministrazione Pubblica" omettendo di compilare le indicazioni necessarie.

Allegato "B"

Azienda Ospedaliero - Universitaria
Consorziale Policlinico di Bari

Ufficio Concorsi

DICHIARAZIONI SOSTITUTIVE DI CERTIFICAZIONI
ai sensi dell'art. 46 del D.P.R. 28 DICEMBRE 2000 n. 445

Il/la sottoscritto/a (cognome) ..... (nome) .....

nato/a a ..... prov. ..... il .....

e residente in ..... prov. ..... c.a.p. .....

via/piazza/corso ..... n. .....

consapevole che, ai sensi dell'art. 76 del D.P.R. n. 445 del 28/12/2000, le dichiarazioni mendaci, la falsità negli atti e l'uso di atti falsi sono puniti ai sensi del codice penale e delle leggi speciali in materia e consapevole che, ove i suddetti reati siano commessi per ottenere la nomina a un pubblico ufficio, possono comportare, nei casi più gravi, l'interdizione temporanea dai pubblici uffici, sotto la propria responsabilità

DICHIARA

** Di essere in possesso dei seguenti titoli:

_____

_____

_____

_____

Data

.....

Il dichiarante

.....

N.B. : **Identificare con precisione l'Istituto o l'Ente che ha rilasciato il titolo con l'indicazione della data di conseguimento dello stesso.

I dati sopra riportati saranno utilizzati dagli uffici esclusivamente ai fini del procedimento concorsuale per il quale sono richiesti e per le finalità strettamente connesse a tale scopo, ex D. Lgs. n. 196/03

Allegato "C"

Azienda Ospedaliero - Universitaria
Consorziale Policlinico di Bari

Ufficio Concorsi

DICHIARAZIONI SOSTITUTIVE DELL'ATTO DI NOTORIETA'
ai sensi degli artt. 19 e 47 del D.P.R. 28/12/2000 n. 445

("per tutti gli stati, fatti e qualità personali non compresi nell'elenco di cui al citato art. 46 del D.P.R. n. 445/2000 (ad esempio: borse di studio, attività di servizio, incarichi libero-professionali, attività di docenza, frequenza a corsi di formazione e di aggiornamento, partecipazione a convegni e seminari, conformità agli originali di pubblicazioni, ecc.). la stessa può riguardare anche il fatto che la copia di un atto o di un documento conservato o rilasciato da una pubblica amministrazione, la copia di una pubblicazione ovvero la copia di un titolo di studio o di servizio sono conformi all'originale").

Il/la sottoscritto/a (cognome) ..... (nome) .....

nato/a a ..... prov. ..... il .....

e residente in ..... prov. ..... c.a.p. .....

via/piazza/corso ..... n. .....

consapevole che, ai sensi dell'art. 76 del D.P.R. n. 445 del 28/12/2000, le dichiarazioni mendaci, la falsità negli atti e l'uso di atti falsi sono puniti ai sensi del codice penale e delle leggi speciali in materia e consapevole che, ove i suddetti reati siano commessi per ottenere la nomina a un pubblico ufficio, possono comportare, nei casi più gravi, l'interdizione temporanea dai pubblici uffici, sotto la propria responsabilità

DICHIARA

1) .....

.....;

2) Che le copie dei titoli qui sotto elencati sono conformi agli originali:*

- .....
- .....

Data

.....

il dichiarante

.....

N.B.: ****Specificare per ogni copia il numero dei fogli da cui è composta;***
Allegare copia di un documento di riconoscimento.

ISTITUTO TUMORI GIOVANNI PAOLO II

Avviso di pubblica selezione, per titoli e colloquio per il conferimento di n. 2 incarichi di ricerca a collaborazione, per n. 2 figure professionali di "Ricercatore Senior".

IL DIRETTORE GENERALE

In esecuzione della propria deliberazione n. 34 del 01.02.2017 indice il presente Avviso di pubblica selezione, per titoli e colloquio, ai sensi dell'art. 7, comma 6 del Decreto legislativo 165/2001 e s.m.e i., nonché del Regolamento Aziendale di cui alla deliberazione n. 112/2009 e del Regolamento dell'Istituto in materia di Contratti di Ricerca di cui alla delibera 328/2013, per il conferimento di n. 2 incarichi di ricerca a collaborazione della durata di anni 1 (uno), eventualmente prorogabile annualmente per un periodo complessivo di massimo anni tre, per n. 2 figure professionali di "Ricercatore Senior", in possesso di laurea in Scienze Biologiche, per lo svolgimento delle attività relative al Progetto "Biopsia liquida: Acidi nucleici circolanti, cellule tumorali circolanti, esosomi e metabolismio nella risposta terapeutica del NSCLC e del melanoma metastatico".

Per la realizzazione del Progetto sarà richiesto il raggiungimento dei seguenti obiettivi:

- Analisi dei dati prodotti in laboratorio con NGS riguardo la patologia polmonare ed il melanoma (sporadico multiplo);
- Studio delle pipeline di analisi dei dati rivenienti dal progetto genomica applicata al NSCLC nell'ambito ACC;
- Identificare nuovi possibili markers genetici utili per applicazioni immune terapiche combinate con la terapia convenzionale nei tumori TN;
- Studio dei fattori di resistenza ad ormonoterapia e target therapy nel carcinoma mammario;

Art. 1 Requisiti generali e specifici di ammissione alla selezione

Saranno ammessi alla selezione i candidati che possiedono i seguenti:

Requisiti generali:

a) Cittadinanza italiana, oppure di essere cittadino comunitario (specificando la cittadinanza),oppure di essere cittadino non comunitario in possesso di regolare titolo di soggiorno (specificando la cittadinanza ed allegando adeguata e comprovante documentazione relativa al titolo di soggiorno);

Requisiti specifici:

b) Laurea specialistica in Scienze Biologiche (o lauree equiparate vecchi ordinamenti DM 509/99 DM 207/04 e previgenti);
c) Titolo di perfezionamento scientifico e di alta formazione post laurea;
d) Essere primo/secondo/ultimo autore di almeno 3 pubblicazioni scientifiche impattate e coautore di almeno 5 pubblicazioni scientifiche impattate, ovvero avere un totale IF minimo di 20 nell'ultimo quinquennio;
e) Documentata esperienza di almeno 5 anni anche non continuativi, maturata in settori attinenti al campo della ricerca oggetto del contratto (genetica molecolare) attraverso borse di studio e7o contratti di ricerca;
f) Conoscenza della lingua inglese.

I requisiti devono essere posseduti dai candidati alla data di scadenza del termine di presentazione della domanda di ammissione alla selezione. **La mancanza, o l'omessa dichiarazione, anche di uno solo di essi comporta la non ammissione alla selezione.**

Art. 2 Modalità e termini di presentazione della domanda di partecipazione alle procedure comparative.

La domanda deve essere, redatta secondo lo schema allegato A e debitamente firmata, pena l'esclusione, ed indirizzata al Direttore Generale di questo Istituto Tumori "Giovanni Paolo II", Viale Orazio Flacco n. 65, 70124 Bari, **entro il termine perentorio del quindicesimo giorno successivo a quello di pubblicazione del presente avviso sul Bollettino Ufficiale della Regione Puglia**, indicando come oggetto "*Domanda di partecipazione alla selezione indetta con delibera n. 34/2017*".

La domanda deve essere inviata tramite il servizio postale a mezzo raccomandata con ricevuta di ritorno o mediante posta elettronica certificata (PEC: risorse.umane@pec.oncologico.bari.it); non sono ammessi altri mezzi di presentazione, a pena di esclusione; Sulla busta deve essere ripetuto il nominativo del mittente e la seguente dicitura "*Domanda di partecipazione alla selezione indetta con delibera n. 34/2017*".

La validità dell'istanza inviata a mezzo posta elettronica certificata è subordinata all'utilizzo, da parte del candidato, di una casella di posta elettronica certificata (P.E.C.) **esclusivamente personale, a pena di esclusione**. Non sarà pertanto ammissibile la domanda inviata da casella di posta elettronica certificata altrui o da casella di posta elettronica semplice/ordinaria. L'invio deve avvenire in un'unica spedizione(non superiore a 2MB) con i seguenti allegati e soltanto in formato PDF:

- domanda di partecipazione (Allegato A)
- unico file contenente tutta l'ulteriore documentazione.

La validità della trasmissione e della ricezione del messaggio di posta elettronica certificata è attestata, rispettivamente, dalla ricevuta di accettazione e dalla ricevuta di avvenuta consegna.

Se il giorno di scadenza è festivo, il termine è prorogato al primo giorno successivo non festivo. Il termine di spedizione della domanda è perentorio. A tale fine fa fede il timbro a data dell'ufficio postale accettante. Le domande spedite successivamente al temine non verranno prese in considerazione. Ugualmente non verranno prese in considerazione, per le esigenze operative dell'Istituto, le domande e la documentazione che, benché spedite nel termine di scadenza, pervengano, materialmente, successivamente all'adozione del provvedimento deliberativo di nomina del vincitore della selezione. L'Amministrazione non assume responsabilita' per lo smarrimento di comunicazioni dipendente da inesatte indicazioni del recapito da parte del concorrente oppure da mancata o tardiva comunicazione del cambiamento dell'indirizzo indicato nella domanda, nè per eventuali disguidi postali e telegrafici o comunque imputabili a fatto di terzi, a caso fortuito o forza maggiore.

Nella domanda di ammissione gli aspiranti devono dichiarare sotto la propria responsabilità:

- Luogo e data di nascita
- Residenza ed eventuale recapito telefonico;
- Indirizzo di posta elettronica e/o PEC**.**
- Di avere l'idoneità psico-fisica per l'attività di ricerca cui la selezione si riferisce;
- Il possesso del titolo di studio richiesto nell'avviso quale requisito di accesso alla selezione, con l'indicazione dell'anno in cui è stato conseguito e dell'Ente che lo ha rilasciato, la durata del corso e la votazione finale riportata;
- Il possesso degli ulteriori requisiti o di eventuali altri titoli, secondo quanto previsto dall'avviso;

L'aspirante dovrà, inoltre, indicare l'esatto recapito qualora il medesimo non coincida con la residenza; ove tale recapito non venisse indicato le comunicazioni saranno inoltrate alla residenza dichiarata; in ogni caso l'amministrazione non assume alcuna responsabilità in caso di irreperibilità del destinatario; Il candidato dovrà inoltre autorizzare l'amministrazione al trattamento dei propri dati personali ai sensi del decreto legislativo 30 giugno 2003 n. 196.

Le comunicazioni potranno essere effettuate anche tramite posta PEC.

Art. 3 Documentazione da allegare alla domanda di partecipazione

A corredo della domanda, i partecipanti dovranno dichiarare sotto la propria responsabilità, consapevoli delle sanzioni previste dall'art. 76 del DPR 445/2000, per le ipotesi di falsità in atti e dichiarazioni mendaci :

- il cognome , il nome , la data , il luogo di nascita e la residenza;
- il possesso della cittadinanza italiana, oppure di essere cittadino comunitario (specificando la cittadinanza),oppure di essere cittadino non comunitario in possesso di regolare titolo di soggiorno (specificando la

cittadinanza ed allegando adeguata e comprovante documentazione relativa al titolo di soggiorno);
- il comune di iscrizione nelle liste elettorali, ovvero i motivi della loro non iscrizione o della cancellazione dalle liste medesime;
- di non aver riportato condanne penali e di non essere destinatario di provvedimenti che riguardano l'applicazione di misure di prevenzione, di decisioni civili e di provvedimenti amministrativi iscritti nel casellario giudiziale ai sensi della vigente normativa; oppure indicare le eventuali condanne penali riportate;
- di non essere a conoscenza di essere sottoposto a procedimenti penali;
- di possedere tutti i requisiti specifici di ammissione;
- il domicilio presso il quale deve, ad ogni effetto essere fatta ogni necessaria comunicazione;
- di accettare le condizioni fissate dal bando compresa la modalità di convocazione delle prove;

dovranno altresì allegare:

1. curriculum professionale datato e sottoscritto;
2. titoli di studio conseguiti, autocertificati secondo la normativa vigente;
3. documentazione riguardante l'attività lavorativa e scientifica svolta (pubblicazioni **edite a stampa**, borse di studio, collaborazioni, ulteriori servizi) autocertificati secondo la normativa vigente;
4. ogni altra documentazione utile in relazione al tipo di selezione ;
5. fotocopia di un documento di identità;
6. Elenco dei documenti e dei titoli presentati.

A pena di esclusione, tutta la documentazione ed i titoli necessari per l'ammissione devono essere prodotti in originale od in copia autenticata o autocertificata ai sensi di legge (artt. 46 e 47 D.P.R. 445/2000) utilizzando glia allegati B e C. La dichiarazione sostitutiva di certificazione e/o dell'atto di notorietà deve essere necessariamente corredata da fotocopia semplice di un documento di identità, pena l'esclusione. In ogni caso, la dichiarazione resa dal candidato, in quanto sostitutiva a tutti gli effetti delle certificazioni, deve contenere tutti gli elementi necessari alla valutazione del titolo autocertificato. Resta salva la facoltà, per l'Amministrazione, di verificare quanto dichiarato e/o prodotto dal candidato. Qualora dal controllo emerga la non veridicità di quanto dichiarato e/o prodotto, il candidato decade dai benefici eventualmente conseguenti al provvedimento emanato sulla base della dichiarazione non veritiera, oltre a soggiacere alle sanzioni penali previste in ipotesi di falsità di atti e di dichiarazioni mendaci.

Art. 4 Ammissione alla selezione.

Per l'ammissione alla selezione è necessario il possesso dei requisiti prescritti nell'avviso. E' altresì necessario che la domanda di partecipazione sia firmata, pena l'esclusione, e che la stessa sia presentata nei modi e nei termini previsti dall'avviso.

I candidati possono essere ammessi con riserva alla selezione previa verifica della completezza e della correttezza della domanda di partecipazione con riferimento al possesso dei requisiti prescritti, alla avvenuta sottoscrizione della domanda ed al rispetto dei modi e dei termini di presentazione.

L'accertamento del possesso dei requisiti dichiarati dai candidati verrà effettuato prima della stipula del contratto di lavoro. L'accertamento della mancanza di uno solo dei requisiti prescritti per l'ammissione alla selezione comporta in qualunque momento, la risoluzione del rapporto di lavoro.

L'ammissione e l'esclusione alla selezione dei candidati verrà effettuata dalla Commissione Esaminatrice e comunicata esclusivamente tramite avviso pubblicato sul sito istituzionale www.oncologico.bari.it. Detta pubblicazione avrà valore di notifica agli interessati.

Art.5 Modalità di selezione

La selezione si articola in due fasi:

- valutazione comparata dei curricula dei singoli candidati. La comparazione dei curricula terrà conto della specificità dei requisiti posseduti dai candidasti con riferimento all'oggetto dell'incarico da conferire. Costituisce in particolare oggetto di valutazione:

- qualificazione professionale;
- grado di professionalità acquisita, ricavabile da precedenti esperienze lavorative in attività inerenti a quelle oggetto dell'incarico;
- ulteriori elementi legati alla specificità dell'incarico.

La Commissione valuterà come requisiti preferenziali il possesso di Formazione in next generation sequencing e sua applicazione e/o esperienza in analisi bioinformatiche di dati provenienti da microarray e da next generation sequencing;

Costituiranno altresì titoli preferenziali i titoli afferenti al settore di attività oggetto della domanda e le precedenti esperienze lavorative maturate nel settore di ricerca richiesto.

• il colloquio, durante il quale vengono prese in esame sia le competenze tecnico-professionale, sia l'attitudine alla ricerca scientifica, sia infine le qualità relazionali e le motivazioni individuali del candidato.

Al colloquio sono ammessi solo i candidati che sulla scorta della valutazione dei titoli, risultino in possesso del bagaglio professionale e culturale adeguato al tipo di contratto. I candidati devono presentarsi al colloquio muniti di documento di identità. Ove l'avviso richieda la conoscenza della lingua inglese, la commissione verifica durante il colloquio il livello di tale conoscenza.

Art. 6 Valutazione e scelta del candidato

La Commissione esprimerà per ogni candidato, curriculum e prova orale, un sintetico giudizio ed una votazione in centesimi, come di seguito indicato:

- **un punteggio massimo di 60/100 nella valutazione dei titoli;**
- **un punteggio massimo di 40/100 nelle valutazione della prova colloquio.**

La somma complessiva dei voti ottenuti costituisce la votazione globale del singolo candidato.

Verranno considerati idonei i candidati che alla prova colloquio avranno conseguito un punteggio di almeno 7/10 pari a 28/40.

La Commissione alla fine dei lavori formula una graduatoria finale di merito.

Il Direttore Generale procede con propria deliberazione alla presa d'atto del verbale della Commissione ed all'approvazione della graduatoria finale di merito con conseguente individuazione del professionista a cui attribuire l'incarico.

In caso di successive richieste di collaborazioni riguardanti il medesimo profilo professionale il Dirigente proponente può chiedere di attingere all'elenco degli idonei secondo l'ordine dato dalla commissione.

L'esito della selezione è reso pubblico mediante pubblicazione sul sito web dell'Istituto.

Art. 7 Convocazione

Luogo, data e ora del colloquio saranno resi noti esclusivamente mediante avviso di convocazione dei candidati pubblicato sul sito istituzionale www.oncologico.bari.it con un preavviso di almeno 10 giorni.

Detta pubblicazione avrà valore di notifica agli interessati.

I candidati che per qualsiasi motivo non saranno presenti all'ora e nel giorno fissati per lo svolgimento della prova colloquio, saranno considerati esclusi.

Art. 8 Conferimento, durata, svolgimento e retribuzione dell'incarico

Gli incarichi conferiti ai sensi dell'art.7, comma 6 del Decreto Legislativo 165/2001 e s.m.e i., nonché del Regolamento Aziendale di cui alla deliberazione n. 112 del 9 marzo 2009 e del Regolamento dell'Istituto in materia di Contratti di Ricerca di cui alla delibera 328/2013, avranno durata pari ad 1 anno e saranno eventualmente prorogabili annualmente per un periodo complessivo di massimo anni tre.

Il contratto individuale di lavoro potrà essere sottoscritto soltanto previa verifica documentale del possesso dei requisiti prescritti e dei titoli che hanno consentito l'accesso alle procedure selettive.

Il compenso complessivo lordo delle collaborazioni, così come previsto nel Regolamento dell'Istituto di cui alla delibera 328/2013, sarà pari ad € 70.000,00, oltre oneri ed IRAP variabili in funzione delle variazioni previdenziali di legge e delle diverse aliquote delle casse previdenziali, e graverà fondi di cui alla deliberazione n. 631/2015.

Art. 9 Pubblicità

Il presente Avviso è pubblicato sul Bollettino Ufficiale della Regione Puglia e sul sito web, quale allegato al provvedimento deliberativo di indizione dell'Avviso ed all'Albo dell'Istituto.

La risultanza finale della valutazione comparata sarà formalizzata in atti con provvedimento deliberativo del Direttore Generale.

Art. 10 Trattamento dati personali

I dati personali che saranno raccolti con la domanda di partecipazione e il curriculum vitae saranno trattati esclusivamente per finalità di selezione del personale e per l'espletamento delle relative procedure concorsuali.

I dati saranno trattati sia con mezzi cartacei, sia automatizzati, nel rispetto delle regole previste dalla Legge sulla privacy, adottando specifiche misura di sicurezza.

Il conferimento dei dati necessari alla partecipazione alle procedure di selezione o concorsuali è necessario, pena l'esclusione o la non ammissione.

I dati personali che saranno trasmessi all'Istituto Tumori "Giovanni Paolo II" ai fini della partecipazione ai concorsi saranno trattati dagli uffici di pertinenza dell'area del personale, nonché dai componenti la commissione giudicatrice.

Il Titolare del Trattamento è l'Istituto Tumori "Giovanni Paolo II" con sede in Bari in Viale Orazio Flacco n. 65.

Il Responsabile è il Direttore Amministrativo dell'Istituto.

L'elenco completo ed aggiornato dei Responsabili è disponibile presso l'URP, o sul sito www.oncologico.bari.it

A conclusione delle procedure, la graduatoria di merito verrà affissa all'albo pretorio dell'Istituto.

Esaurite le procedure del concorso la documentazione personale presentata potrà essere ritirata previa richiesta all'Ufficio personale.

Il diritto di cui all'art.7 del Regolamento Aziendale sull'accesso ai documenti amministrativi potrà essere esercitato presentando istanza al Responsabile del trattamento e utilizzando l'apposito modulo disponibile presso l'Ufficio URP o scaricato dal sito internet aziendale all'indirizzo sopra riportato.

Art. 11 Disposizioni finali

Con la partecipazione alla presente selezione è implicita da parte dei concorrenti l'accettazione, senza riserve, di tutte le disposizioni contenute nel bando stesso, nonchè delle disposizioni di legge vigenti in materia.

L'Istituto si riserva la facoltà di modificare, sospendere e/o revocare il presente bando a suo insindacabile giudizio, senza che gli interessati stessi possano avanzare pretese o diritti di sorta.

Per ulteriori informazioni gli aspiranti potranno rivolgersi all'Area Gestione Risorse Umane dell'Istituto – Viale Orazio Flacco n. 65 – 70124 Bari – tel. 0805555148.

IL DIRETTORE GENERALE
Dott. Vito Antonio DELVINO

ALLEGATO A - (SCHEMA DI DOMANDA DI PARTECIPAZIONE)

AL DIRETTORE GENERALE - ISTITUTO TUMORI "GIOVANNI PAOLO II "ISTITUTO DI RICOVERO E CURA A CARATTERE SCIENTIFICO" - VIALE ORAZIO FLACCO N. 65 - 70124 BARI

Il sottoscritto/a …… …….....
Chiede di poter partecipare all'Avviso Pubblico, per titoli e colloquio, per il conferimento di .....
.....
pubblicato sul Bollettino Ufficiale Regione Puglia n. del . .
A tal fine, sotto la propria responsabilità, dichiara quanto segue:
- di essere nato a ……prov……il…….....……
- di possedere la cittadinanza…….....……
- di risiedere a ……..…….....…prov…….....……
- Via…….....…c.a.p…….....……
- codice fiscale…….....……

di essere / non essere iscritto nelle liste elettorali del comune di (1)…….....……
di aver / non avere riportato condanne penali (2)…….....……
di non essere stato destituito dall'impiego presso una pubblica amministrazione per aver conseguito l'impiego stesso mediante la produzione di documenti falsi o viziati da invalidità non sanabile;
di non essere stato escluso dall'elettorato politico attivo;
di trovarsi nella seguente posizione nei riguardi degli obblighi di leva ……;
di essere idoneo al servizio continuativo e incondizionato all'incarico conferibile;

di essere in possesso del seguente titolo di studio ..... conseguito in data …… presso …….....
di essere in possesso dell'abilitazione professionale, ove prevista, conseguita in data …….. presso …….....……
di essere iscritto all'Ordine Professionale della provincia di .....
di avere / non avere prestato servizio presso (3)…… dal …… al …….....
il cui rapporto è cessato per i seguenti motivi ……..……

di eleggere il proprio domicilio agli effetti di ogni comunicazione relativa al concorso al seguente indirizzo:
località/Stato……Via…..…….....
c.a.p. …..……..Telefono …….....……

Allega alla presente curriculum formativo e professionale datato e firmato e l'elenco datato e firmato dei documenti e titoli presentati, numerati progressivamente.
Il sottoscritto esprime il proprio consenso affinché i dati personali forniti con la presente richiesta possano essere trattati, ai sensi del D.Lgs 30.06.2003, n. 196, per gli adempimenti connessi alla presente procedura concorsuale.

Data, …… Firma .....

(1) In caso di non iscrizione o di avvenuta cancellazione dalle liste elettorali indicarne i motivi.
(2) Indicare le eventuali condanne riportate (anche se sia stata concessa amnistia, condono, indulto o Perdono giudiziale), la data del provvedimento e l'autorità che l'ha emesso.
(3) In caso in cui il candidato non abbia prestato servizio in Pubbliche Amministrazioni indicare "alcuna Amministrazione Pubblica" omettendo di compilare le indicazioni necessarie.

ALLEGATO B

DICHIARAZIONE SOSTITUTIVA DELL'ATTO DI NOTORIETA' AI SENSI DEGLI ARTT.19 E 47 DEL D.P.R. 28 DICEMBRE 2000 N. 445

…Il… sottoscritt…….....…
nat…. a …….prov..……..il …..…… e residente in ……..Via …….....
consapevole che, ai sensi dall'art. 76 del D.P.R. n. 445 del 28/12/2000, le dichiarazioni mendaci, la falsità negli atti e l'uso di atti falsi sono puniti ai sensi del codice penale e delle leggi speciali in materia e consapevole che, ove i suddetti reati siano commessi per ottenere la nomina a un pubblico ufficio, possono comportare, nei casi più gravi, l'interdizione temporanea dai pubblici uffici

DICHIARA

Che le copie dei titoli qui sotto elencati sono conformi agli originali:

1)…….....….
2) ….....
3) .....
4).....
5) .....

Data…… Il dichiarante .....

N.B.:

1) Specificare per ogni copia il numero dei fogli da cui è composta;
2) Allegare copia di un valido documento di identità.

ALLEGATO C

DICHIARAZIONE SOSTITUTIVA DI CERTIFICAZIONE AI SENSI DELL' ART.46 DEL D.P.R. 28/12/2000 N. 445

….I….. sottoscritt… ……nato a …….. prov. ……il …….. e residente in ……..……..... via ……..……..…….....….....… consapevole che, ai sensi dall'art. 76 del D.P.R. n. 445 del 28/12/2000, le dichiarazioni mendaci, la falsità negli atti e l'uso di atti falsi sono puniti ai sensi del codice penale e delle leggi speciali in materia e consapevole che, ove i suddetti reati siano commessi per ottenere la nomina a un pubblico ufficio, possono comportare, nei casi più gravi, l'interdizione temporanea dai pubblici uffici,

DICHIARA

** Di essere in possesso dei seguenti titoli:
…….....
.....
.....
.....

Data

Il dichiarante
……

** Identificare con precisione l'Istituto o l'Ente che ha rilasciato il titolo con l'indicazione della data di conseguimento dello stesso.
I dati sopra riportati saranno utilizzati dagli uffici esclusivamente ai fini del procedimento concorsuale per il quale sono richiesti e per le finalità strettamente connesse a tale scopo, ai sensi del D.Lgs 30.06.2003, n. 196**.**

N.B.:
1) Allegare copia di un valido documento di identità.

ISTITUTO TUMORI GIOVANNI PAOLO II

Avviso di pubblica selezione, per il conferimento di un incarico di ricerca a collaborazione, per una figura professionale di "sanitario".

IL DIRETTORE GENERALE

In esecuzione della propria deliberazione n. 35 del 01.02.2017 indice il presente Avviso di pubblica selezione, per titoli e colloquio, ai sensi dell'art. 7, comma 6 del Decreto legislativo 165/2001 e s.m.e i., nonché del Regolamento Aziendale di cui alla deliberazione n. 112/2009 e del Regolamento dell'Istituto in materia di Contratti di Ricerca di cui alla delibera 328/2013, per il conferimento di n. 1 incarico di ricerca a collaborazione della durata di anni 1 (uno), eventualmente prorogabile annualmente per un periodo complessivo di massimo anni tre, per una figura professionale di "sanitario", in possesso di laurea in Scienze Biologiche, per le attività relative al Progetto "Biopsia Liquida. Acidi nucleici circolanti, cellule tumorali circolanti, esosomi e metabolismo nella risposta terapeutica del NSCLC e del melanoma metastatico".(P.I. Dr.ssa S. Tommasi).

Per la realizzazione del Progetto sarà richiesto il raggiungimento dei seguenti obiettivi:

- Screening dei geni BRCA1 e BRCA2 per i pazienti con carcinoma eredo-familiare afferenti al programma di consulenza genetica dell'Istituto e studio somatico dei 2 geni per l'utilizzo di PARP inibitori;
- Studio del profilo genetico di suscettibilità e dei geni modifiers nel carcinoma mammario e ovarico;
- Studio delle alterazioni predittive di risposta all'ormonoterapia nel carcinoma prostatico tramite CTC.

Art. 1 Requisiti generali e specifici di ammissione alla selezione

Saranno ammessi alla selezione i candidati che possiedono i seguenti:

Requisiti generali:

a) Cittadinanza italiana, oppure di essere cittadino comunitario (specificando la cittadinanza),oppure di essere cittadino non comunitario in possesso di regolare titolo di soggiorno (specificando la cittadinanza ed allegando adeguata e comprovante documentazione relativa al titolo di soggiorno);

Requisiti specifici:

b) Laurea specialistica in Scienze Biologiche (o lauree equiparate vecchi ordinamenti DM 509/99 DM 207/04 e previgenti);
c) Abilitazione all'esercizio professionale ed iscrizione all'Albo professionale;
d) Specializzazione;
e) Essere autore/coautore di almeno 5 pubblicazioni scientifiche impattate;
f) Documentata esperienza in strutture a valenza clinico-diagnostica di almeno 3 anni anche non continuativi, maturata in settori attinenti al campo della ricerca oggetto del contratto (genetica molecolare);
g) Conoscenza della lingua inglese.

I requisiti devono essere posseduti dai candidati alla data di scadenza del termine di presentazione della domanda di ammissione alla selezione. **La mancanza, o l'omessa dichiarazione, anche di uno solo di essi comporta la non ammissione alla selezione.**

Art. 2 Modalità e termini di presentazione della domanda di partecipazione alle procedure comparative.

La domanda deve essere, redatta secondo lo schema allegato A e debitamente firmata, pena l'esclusione, ed indirizzata al Direttore Generale di questo Istituto Tumori "Giovanni Paolo II", Viale Orazio Flacco n. 65, 70124 Bari, **entro il termine perentorio del quindicesimo giorno successivo a quello di pubblicazione del presente avviso sul Bollettino Ufficiale della Regione Puglia**, indicando come oggetto "*Domanda di partecipazione alla selezione indetta con delibera n. 35/2017*".

La domanda deve essere inviata tramite il servizio postale a mezzo raccomandata con ricevuta di ritorno o

mediante posta elettronica certificata (PEC: risorse.umane@pec.oncologico.bari.it); non sono ammessi altri mezzi di presentazione, a pena di esclusione; Sulla busta deve essere ripetuto il nominativo del mittente e la seguente dicitura "*Domanda di partecipazione alla selezione indetta con delibera n. 35/2017 "*.

La validità dell'istanza inviata a mezzo posta elettronica certificata è subordinata all'utilizzo, da parte del candidato, di una casella di posta elettronica certificata (P.E.C.) **esclusivamente personale, a pena di esclusione**. Non sarà pertanto ammissibile la domanda inviata da casella di posta elettronica certificata altrui o da casella di posta elettronica semplice/ordinaria. L'invio deve avvenire in un'unica spedizione(non superiore a 2MB) con i seguenti allegati e soltanto in formato PDF:

- domanda di partecipazione (Allegato A)
- unico file contenente tutta l'ulteriore documentazione.

La validità della trasmissione e della ricezione del messaggio di posta elettronica certificata è attestata, rispettivamente, dalla ricevuta di accettazione e dalla ricevuta di avvenuta consegna.

Se il giorno di scadenza è festivo, il termine è prorogato al primo giorno successivo non festivo. Il termine di spedizione della domanda è perentorio. A tale fine fa fede il timbro a data dell'ufficio postale accettante. Le domande spedite successivamente al temine non verranno prese in considerazione. Ugualmente non verranno prese in considerazione, per le esigenze operative dell'Istituto, le domande e la documentazione che, benché spedite nel termine di scadenza, pervengano, materialmente, successivamente all'adozione del provvedimento deliberativo di nomina del vincitore della selezione. L'Amministrazione non assume responsabilita' per lo smarrimento di comunicazioni dipendente da inesatte indicazioni del recapito da parte del concorrente oppure da mancata o tardiva comunicazione del cambiamento dell'indirizzo indicato nella domanda, nè per eventuali disguidi postali e telegrafici o comunque imputabili a fatto di terzi, a caso fortuito o forza maggiore.

Nella domanda di ammissione gli aspiranti devono dichiarare sotto la propria responsabilità:

- Luogo e data di nascita
- Residenza ed eventuale recapito telefonico;
- Indirizzo di posta elettronica e/o PEC**.**
- Di avere l'idoneità psico-fisica per l'attività di ricerca cui la selezione si riferisce;
- Il possesso del titolo di studio richiesto nell'avviso quale requisito di accesso alla selezione, con l'indicazione dell'anno in cui è stato conseguito e dell'Ente che lo ha rilasciato, la durata del corso e la votazione finale riportata;
- Il possesso degli ulteriori requisiti o di eventuali altri titoli, secondo quanto previsto dall'avviso;

L'aspirante dovrà, inoltre, indicare l'esatto recapito qualora il medesimo non coincida con la residenza; ove tale recapito non venisse indicato le comunicazioni saranno inoltrate alla residenza dichiarata; in ogni caso l'amministrazione non assume alcuna responsabilità in caso di irreperibilità del destinatario; Il candidato dovrà inoltre autorizzare l'amministrazione al trattamento dei propri dati personali ai sensi del decreto legislativo 30 giugno 2003 n. 196.

Le comunicazioni potranno essere effettuate anche tramite posta PEC.

Art. 3 Documentazione da allegare alla domanda di partecipazione

A corredo della domanda, i partecipanti dovranno dichiarare sotto la propria responsabilità, consapevoli delle sanzioni previste dall'art. 76 del DPR 445/2000, per le ipotesi di falsità in atti e dichiarazioni mendaci :

- il cognome , il nome , la data , il luogo di nascita e la residenza;
- il possesso della cittadinanza italiana, oppure di essere cittadino comunitario (specificando la cittadinanza),oppure di essere cittadino non comunitario in possesso di regolare titolo di soggiorno (specificando la cittadinanza ed allegando adeguata e comprovante documentazione relativa al titolo di soggiorno);
- il comune di iscrizione nelle liste elettorali, ovvero i motivi della loro non iscrizione o della cancellazione

dalle liste medesime;
- di non aver riportato condanne penali e di non essere destinatario di provvedimenti che riguardano l'applicazione di misure di prevenzione, di decisioni civili e di provvedimenti amministrativi iscritti nel casellario giudiziale ai sensi della vigente normativa; oppure indicare le eventuali condanne penali riportate;
- di non essere a conoscenza di essere sottoposto a procedimenti penali;
- di possedere tutti i requisiti specifici di ammissione;
- il domicilio presso il quale deve, ad ogni effetto essere fatta ogni necessaria comunicazione;
- di accettare le condizioni fissate dal bando compresa la modalità di convocazione delle prove;

dovranno altresì allegare:
1. curriculum professionale datato e sottoscritto;
2. titoli di studio conseguiti, autocertificati secondo la normativa vigente;
3. documentazione riguardante l'attività lavorativa e scientifica svolta (pubblicazioni **edite a stampa**, borse di studio, collaborazioni, ulteriori servizi) autocertificati secondo la normativa vigente;
4. ogni altra documentazione utile in relazione al tipo di selezione ;
5. fotocopia di un documento di identità;
6. Elenco dei documenti e dei titoli presentati.

A pena di esclusione, tutta la documentazione ed i titoli necessari per l'ammissione devono essere prodotti in originale od in copia autenticata o autocertificata ai sensi di legge (artt. 46 e 47 D.P.R. 445/2000) utilizzando glia allegati B e C. La dichiarazione sostitutiva di certificazione e/o dell'atto di notorietà deve essere necessariamente corredata da fotocopia semplice di un documento di identità, pena l'esclusione. In ogni caso, la dichiarazione resa dal candidato, in quanto sostitutiva a tutti gli effetti delle certificazioni, deve contenere tutti gli elementi necessari alla valutazione del titolo autocertificato. Resta salva la facoltà, per l'Amministrazione, di verificare quanto dichiarato e/o prodotto dal candidato. Qualora dal controllo emerga la non veridicità di quanto dichiarato e/o prodotto, il candidato decade dai benefici eventualmente conseguenti al provvedimento emanato sulla base della dichiarazione non veritiera, oltre a soggiacere alle sanzioni penali previste in ipotesi di falsità di atti e di dichiarazioni mendaci.

Art. 4 Ammissione alla selezione.

Per l'ammissione alla selezione è necessario il possesso dei requisiti prescritti nell'avviso. E' altresì necessario che la domanda di partecipazione sia firmata, pena l'esclusione, e che la stessa sia presentata nei modi e nei termini previsti dall'avviso.

I candidati possono essere ammessi con riserva alla selezione previa verifica della completezza e della correttezza della domanda di partecipazione con riferimento al possesso dei requisiti prescritti, alla avvenuta sottoscrizione della domanda ed al rispetto dei modi e dei termini di presentazione.

L'accertamento del possesso dei requisiti dichiarati dai candidati verrà effettuato prima della stipula del contratto di lavoro. L'accertamento della mancanza di uno solo dei requisiti prescritti per l'ammissione alla selezione comporta in qualunque momento, la risoluzione del rapporto di lavoro.

L'ammissione e l'esclusione alla selezione dei candidati verrà effettuata dalla Commissione Esaminatrice e comunicata esclusivamente tramite avviso pubblicato sul sito istituzionale www.oncologico.bari.it. Detta pubblicazione avrà valore di notifica agli interessati.

Art.5 Modalità di selezione

La selezione si articola in due fasi:
- valutazione comparata dei curricula dei singoli candidati. La comparazione dei curricula terrà conto della specificità dei requisiti posseduti dai candidasti con riferimento all'oggetto dell'incarico da conferire. Costituisce in particolare oggetto di valutazione:
  - qualificazione professionale;
  - grado di professionalità acquisita, ricavabile da precedenti esperienze lavorative in attività inerenti a quel-

le oggetto dell'incarico;
- ulteriori elementi legati alla specificità dell'incarico.

Costituiranno titoli preferenziali la **Formazione in next generetion sequencing e sua applicazione** ed i titoli afferenti al settore di attività oggetto della domanda e le precedenti esperienze lavorative maturate nel settore di ricerca richiesto.

• il colloquio, durante il quale vengono prese in esame sia le competenze tecnico-professionale, sia l'attitudine alla ricerca scientifica, sia infine le qualità relazionali e le motivazioni individuali del candidato.

Al colloquio sono ammessi solo i candidati che sulla scorta della valutazione dei titoli, risultino in possesso del bagaglio professionale e culturale adeguato al tipo di contratto. I candidati devono presentarsi al colloquio muniti di documento di identità. Ove l'avviso richieda la conoscenza della lingua inglese, la commissione verifica durante il colloquio il livello di tale conoscenza.

Art. 6 Valutazione e scelta del candidato

La Commissione esprimerà per ogni candidato, curriculum e prova orale, un sintetico giudizio ed una votazione in centesimi, come di seguito indicato:
- **un punteggio massimo di 60/100 nella valutazione dei titoli;**
- **un punteggio massimo di 40/100 nelle valutazione della prova colloquio.**

La somma complessiva dei voti ottenuti costituisce la votazione globale del singolo candidato.

Verranno considerati idonei i candidati che alla prova colloquio avranno conseguito un punteggio di almeno 7/10 pari a 28/40.

La Commissione alla fine dei lavori formula una graduatoria finale di merito.

Il Direttore Generale procede con propria deliberazione alla presa d'atto del verbale della Commissione ed all'approvazione della graduatoria finale di merito con conseguente individuazione del professionista a cui attribuire l'incarico.

In caso di successive richieste di collaborazioni riguardanti il medesimo profilo professionale il Dirigente proponente può chiedere di attingere all'elenco degli idonei secondo l'ordine dato dalla commissione.

L'esito della selezione è reso pubblico mediante pubblicazione sul sito web dell'Istituto.

Art. 7 Convocazione

Luogo, data e ora del colloquio saranno resi noti esclusivamente mediante avviso di convocazione dei candidati pubblicato sul sito istituzionale www.oncologico.bari.it con un preavviso di almeno 10 giorni.

Detta pubblicazione avrà valore di notifica agli interessati.

I candidati che per qualsiasi motivo non saranno presenti all'ora e nel giorno fissati per lo svolgimento della prova colloquio, saranno considerati esclusi.

Art. 8 Conferimento, durata, svolgimento e retribuzione dell'incarico

L'incarico conferito ai sensi dell'art.7, comma 6 del Decreto Legislativo 165/2001 e s.m.e i., nonché del Regolamento Aziendale di cui alla deliberazione n. 112 del 9 marzo 2009 e del Regolamento dell'Istituto in materia di Contratti di Ricerca di cui alla delibera 328/2013, avrà durata pari ad 1 anno e sarà eventualmente prorogabile annualmente per un periodo complessivo di massimo anni tre.

Il contratto individuale di lavoro potrà essere sottoscritto soltanto previa verifica documentale del possesso dei requisiti prescritti e dei titoli che hanno consentito l'accesso alle procedure selettive.

Il compenso complessivo lordo della collaborazione, così come previsto nel Regolamento dell'Istituto di cui alla delibera 328/2013, sarà pari ad € 35.000,00, oltre oneri ed IRAP variabili in funzione delle variazioni previdenziali di legge e delle diverse aliquote delle casse previdenziali, e graverà fondi di cui alla deliberazione n. 631 del 18.12.2015.

Art. 9 Pubblicità

Il presente Avviso è pubblicato sul Bollettino Ufficiale della Regione Puglia e sul sito web, quale allegato al provvedimento deliberativo di indizione dell'Avviso ed all'Albo dell'Istituto.

La risultanza finale della valutazione comparata sarà formalizzata in atti con provvedimento deliberativo del Direttore Generale.

Art. 10 Trattamento dati personali

I dati personali che saranno raccolti con la domanda di partecipazione e il curriculum vitae saranno trattati esclusivamente per finalità di selezione del personale e per l'espletamento delle relative procedure concorsuali.

I dati saranno trattati sia con mezzi cartacei, sia automatizzati, nel rispetto delle regole previste dalla Legge sulla privacy, adottando specifiche misura di sicurezza.

Il conferimento dei dati necessari alla partecipazione alle procedure di selezione o concorsuali è necessario, pena l'esclusione o la non ammissione.

I dati personali che saranno trasmessi all'Istituto Tumori "Giovanni Paolo II" ai fini della partecipazione ai concorsi saranno trattati dagli uffici di pertinenza dell'area del personale, nonché dai componenti la commissione giudicatrice.

Il Titolare del Trattamento è l'Istituto Tumori "Giovanni Paolo II" con sede in Bari in Viale Orazio Flacco n. 65.

Il Responsabile è il Direttore Amministrativo dell'Istituto.

L'elenco completo ed aggiornato dei Responsabili è disponibile presso l'URP, o sul sito www.oncologico.bari.it

A conclusione delle procedure, la graduatoria di merito verrà affissa all'albo pretorio dell'Istituto.

Esaurite le procedure del concorso la documentazione personale presentata potrà essere ritirata previa richiesta all'Ufficio personale.

Il diritto di cui all'art.7 del Regolamento Aziendale sull'accesso ai documenti amministrativi potrà essere esercitato presentando istanza al Responsabile del trattamento e utilizzando l'apposito modulo disponibile presso l'Ufficio URP o scaricato dal sito internet aziendale all'indirizzo sopra riportato.

Art. 11 Disposizioni finali

Con la partecipazione alla presente selezione è implicita da parte dei concorrenti l'accettazione, senza riserve, di tutte le disposizioni contenute nel bando stesso, nonchè delle disposizioni di legge vigenti in materia.

L'Istituto si riserva la facoltà di modificare, sospendere e/o revocare il presente bando a suo insindacabile giudizio, senza che gli interessati stessi possano avanzare pretese o diritti di sorta.

Per ulteriori informazioni gli aspiranti potranno rivolgersi all'Area Gestione Risorse Umane dell'Istituto – Viale Orazio Flacco n. 65 – 70124 Bari – tel. 0805555148/149.

IL DIRETTORE GENERALE
Dott. Vito Antonio DELVINO

ALLEGATO A - (SCHEMA DI DOMANDA DI PARTECIPAZIONE)

AL DIRETTORE GENERALE - ISTITUTO TUMORI "GIOVANNI PAOLO II "ISTITUTO DI RICOVERO E CURA A CARATTERE SCIENTIFICO" - VIALE ORAZIO FLACCO N. 65 - 70124 BARI

Il sottoscritto/a …… …….....
Chiede di poter partecipare all'Avviso Pubblico, per titoli e colloquio, per il conferimento di .....
.....
pubblicato sul Bollettino Ufficiale Regione Puglia n. del . .
A tal fine, sotto la propria responsabilità, dichiara quanto segue:
- di essere nato a ……prov……il…….....……
- di possedere la cittadinanza…….....……
- di risiedere a ……..…….....…prov…….....……
- Via…….....…c.a.p…….....……
- codice fiscale…….....……

di essere / non essere iscritto nelle liste elettorali del comune di (1)…….....……
di aver / non avere riportato condanne penali (2)…….....……
di non essere stato destituito dall'impiego presso una pubblica amministrazione per aver conseguito l'impiego stesso mediante la produzione di documenti falsi o viziati da invalidità non sanabile;
di non essere stato escluso dall'elettorato politico attivo;
di trovarsi nella seguente posizione nei riguardi degli obblighi di leva ……;
di essere idoneo al servizio continuativo e incondizionato all'incarico conferibile;

di essere in possesso del seguente titolo di studio ..... conseguito in data …… presso …….....
di essere in possesso dell'abilitazione professionale, ove prevista, conseguita in data …….. presso …….....……
di essere iscritto all'Ordine Professionale della provincia di .....
di avere / non avere prestato servizio presso (3)…… dal …… al …….....
il cui rapporto è cessato per i seguenti motivi ……..……

di eleggere il proprio domicilio agli effetti di ogni comunicazione relativa al concorso al seguente indirizzo:
località/Stato……Via…..…….....
c.a.p. …..……..Telefono …….....……

Allega alla presente curriculum formativo e professionale datato e firmato e l'elenco datato e firmato dei documenti e titoli presentati, numerati progressivamente.
Il sottoscritto esprime il proprio consenso affinché i dati personali forniti con la presente richiesta possano essere trattati, ai sensi del D.Lgs 30.06.2003, n. 196, per gli adempimenti connessi alla presente procedura concorsuale.

Data, …… Firma .....

(1) In caso di non iscrizione o di avvenuta cancellazione dalle liste elettorali indicarne i motivi.
(2) Indicare le eventuali condanne riportate (anche se sia stata concessa amnistia, condono, indulto o Perdono giudiziale), la data del provvedimento e l'autorità che l'ha emesso.
(3) In caso in cui il candidato non abbia prestato servizio in Pubbliche Amministrazioni indicare "alcuna Amministrazione Pubblica" omettendo di compilare le indicazioni necessarie.

ALLEGATO B

DICHIARAZIONE SOSTITUTIVA DELL'ATTO DI NOTORIETA' AI SENSI DEGLI ARTT.19 E 47 DEL D.P.R. 28 DICEMBRE 2000 N. 445

…Il… sottoscritt…….....…
nat…. a …….prov..……..il …..…… e residente in ……..Via …….....
consapevole che, ai sensi dall'art. 76 del D.P.R. n. 445 del 28/12/2000, le dichiarazioni mendaci, la falsità negli atti e l'uso di atti falsi sono puniti ai sensi del codice penale e delle leggi speciali in materia e consapevole che, ove i suddetti reati siano commessi per ottenere la nomina a un pubblico ufficio, possono comportare, nei casi più gravi, l'interdizione temporanea dai pubblici uffici

DICHIARA

Che le copie dei titoli qui sotto elencati sono conformi agli originali:

1)…….....….
2) ….....
3) .....
4).....
5) .....

Data…… Il dichiarante .....

N.B.:

1) Specificare per ogni copia il numero dei fogli da cui è composta;
2) Allegare copia di un valido documento di identità.

ALLEGATO C

DICHIARAZIONE SOSTITUTIVA DI CERTIFICAZIONE AI SENSI DELL' ART.46 DEL D.P.R. 28/12/2000 N. 445

….I….. sottoscritt… ……nato a ……. prov. ……il …….. e residente in ……...……..... via ……..…….…….....….....… consapevole che, ai sensi dall'art. 76 del D.P.R. n. 445 del 28/12/2000, le dichiarazioni mendaci, la falsità negli atti e l'uso di atti falsi sono puniti ai sensi del codice penale e delle leggi speciali in materia e consapevole che, ove i suddetti reati siano commessi per ottenere la nomina a un pubblico ufficio, possono comportare, nei casi più gravi, l'interdizione temporanea dai pubblici uffici,

DICHIARA

** Di essere in possesso dei seguenti titoli:
…….....
.....
.....
.....

Data

Il dichiarante
……

** Identificare con precisione l'Istituto o l'Ente che ha rilasciato il titolo con l'indicazione della data di conseguimento dello stesso.
I dati sopra riportati saranno utilizzati dagli uffici esclusivamente ai fini del procedimento concorsuale per il quale sono richiesti e per le finalità strettamente connesse a tale scopo, ai sensi del D.Lgs 30.06.2003, n. 196.

N.B.:
1) Allegare copia di un valido documento di identità.

Avvisi

AUTORITA' DI BACINO PUGLIA

Approvazione nuove perimetrazioni nel territorio di competenza.

Il Comitato Istituzionale dell'Autorità di Bacino della Puglia ha approvato nuove perimetrazioni che riguardano il territorio di competenza. Le nuove perimetrazioni sono entrate in vigore dalla data di pubblicazione sul sito dell'Autorità di Bacino della Puglia www.adb.puglia.it ovvero il 27/02/2017 e riguardano i territori comunali di Ascoli Satriano (FG), Ginosa (TA), Lizzanello (LE), Monopoli (BA), San Severo (FG), Torremaggiore (FG), Trepuzzi (LE). Il Piano Stralcio di Assetto Idrogeologico così come modificato è consultabile presso il sito dell'Autorità.

AMMINISTRAZIONE PROVINCIALE FOGGIA

Estratto parere di VIA. Istanza Amec Foster Wheeler.

Oggetto: Comune di Torremaggiore (FG)

Intervento: Foster Wheeler - Richiesta riavvio iter AU impianto eolico Torremaggiore 90 MW Proponente: Amec Foster Wheeler

Il Dirigente del Settore Ambiente della Provincia di Foggia, con determinazione dirigenziale n. 327 del 28/2/2017, sentito il parere del comitato tecnico per la VIA, ha espresso parere negativo in merito alla Valutazione di Impatto Ambientale per il progetto in oggetto.

Provincia di Foggia
Settore Ambiente

AMMINISTRAZIONE PROVINCIALE FOGGIA

Istanza di proroga termine realizzazione parco eolico. Proponente Margherita S.r.l.

Oggetto: istanza di proroga termine realizzazione parco eolico sito in agro di Orsara in località Ripalonga PROPONENTE Margherita S.r.l

Il Dirigente del Settore Ambiente della Provincia di Foggia, con determinazione dirigenziale n. 328 del 28/2/2017, come rettificata dalla successiva determina n. 329 del 28/2/2017 ha determinato di prorogare l'efficacia della Valutazione di Impatto Ambientale del progetto presentato dalla società MARGHERITA S.R.L. per la realizzazione di un impianto di produzione di energia alimentato da fonte eolica sito nel comune di Orsara di Puglia (FG) loc. Ripalonga espressa con la D.D. n 3308/6.15 del 22 ottobre 2012 per un periodo di mesi 24 a decorrere dal 22 ottobre 2017"

Provincia di Foggia
Settore Ambiente

CITTA' METROPOLITANA DI BARI

Procedura di valutazione di Impatto ambientale. Det. n. 919/2017.

OGGETTO: Procedura di Valutazione di Impatto Ambientale e autorizzazione ex artt. 214-216, 269 e 124 del D.Lgs. n. 152/2006 e s.m.i. relativa a impianto di recupero e riciclo di rifiuti speciali non pericolosi (inerti) sito in Monopoli alla località *"Grotta dell'Acqua".*

Proponente: LEONARDO MEDICO & Figli s.n.c.

IL DIRIGENTE DEL SERVIZIO

"...omissis..."

DETERMINA

1. di esprimere parere favorevole di compatibilità ambientale relativamente alla procedura di Valutazione d'Impatto Ambientale, per tutte le motivazioni espresse in narrativa, che qui si intendono integralmente richiamate e sulla base della documentazione agli atti, ai sensi dell'art.23, del D.Lgs. n.152/2006 e ss.mm. ii., in conformità al parere del Comitato V.I.A. della Città Metropolitana di Bari, il progetto relativo all'impianto di recupero e riciclo di rifiuti speciali non pericolosi (inerti) ubicato in Monopoli alla contrada "Grotta dell'Acqua" n. 340/A, secondo la soluzione progettuale indicata dagli elaborati prodotti dalla società proponente;

2. di rilasciare a favore della Ditta LEONARDO MEDICO & Figli s.n.c., con sede in Monopoli alla contrada "Grotta dell'Acqua" n. 340/A, in catasto al foglio di mappa n.26 p.lle 41 e 73, legalmente rappresentata dal sig. Giuseppe Medico - nato a Monopoli il 22/04/1957 - C.F. MDCGPP57D22F3760, le seguenti autorizzazioni in materia ambientale, alle condizioni, prescrizioni e modalità contenute:
   a. iscrizione nel registro provinciale delle imprese ai sensi dell'art. 216, comma 3^0, del D.Lgs. n. 152/2006, per l'attività di messa in riserva (R13) e di recupero (R5) delle tipologie di rifiuti speciali non pericolosi, rientranti nell'allegato 1 - suballegato 1 - al D.M.A. 5/2/1998 e s.m.i. per la durata di anni 5;
   b. Autorizzazione alle emissioni in atmosfera ex art.269 del D.Lgs.n.152/06 per la durata di anni 15;
   c. Autorizzazione allo scarico ex art. 124 del D.Lgs.n.152/06 per la durata di anni 4;

"...omissis..."

3. la ditta LEONARDO MEDICO & Figli s.n.c. è obbligata al rispetto delle prescrizioni indicate nel parere del Comitato VIA della Città Metropolitana di Bari, che qui si intendono espressamente richiamate. E' altresì obbligata al rispetto delle prescrizioni di cui al parere del Comitato CLAP della Città Metropolitana di Bari, dell'ARPA Puglia Dap Bari, nonché di quanto rappresentato dalla Soprintendenza Archeologia, Belle Arti e Paesaggio, di cui in narrativa e qui espressamente richiamati;

4. di obbligare la società LEONARDO MEDICO & Figli s.n.c. a prestare le garanzie finanziarie per l'importo di € 289.850,00 di cui in narrativa, trasmettendole alla Città Metropolitana di Bari entro il termine di 30 gg. dal rilascio del presente provvedimento al fine dell'accettazione delle stesse;

5. che il presente provvedimento non sostituisce ogni altro parere e/o autorizzazione previsto per legge, né esonera il soggetto proponente dall'acquisizione degli stessi nonché di fare salve le autorizzazioni i nulla osta, le prescrizioni e la vigilanza di competenza dello Stato, della Regione e degli altri Enti derivanti dalla legislazione vigente in materia di tutela dell'ambiente e della salute pubblica;

6. di notificare il presente provvedimento:

- alla società LEONARDO MEDICO & Figli s.n.c.
- al Sig. Sindaco del Comune di Monopoli
- ad ARPA PUGLIA
- ASL BA SISP
- al Servizio VIA-VAS della Regione Puglia
- al Servizio Polizia Metropolitana, affinché siano disposti i prescritti controlli ambientali previsti per legge;

7. di pubblicare la presente determinazione all'Albo Pretorio di questo Ente per 15 giorni nonché, ai sensi dell'art. 20, comma 7, del D. Lgs. n.152/06 sul sito web della Città Metropolitana di Bari e, per estratto, della sola parte dispositiva, sul Bollettino Ufficiale della Regione Puglia;

8. di dare arto che la presente determinazione non da luogo ad oneri ed impegno di spesa a carico del bilancio della C q L'i. Metropolitana di Bari;

9. di rendere noto che avverso il suesteso provvedimento è ammesso ricorso dinanzi al Tribunale Amministrativo regionale competente per territorio entro 60 giorni dalla data di notificazione o dell'avvenuta piena conoscenza dello stesso, ovvero ricorso straordinario al Presidente della Repubblica entro 120 giorni dalla data di notificazione o dell'avvenuta piena conoscenza dello stesso, del DPR 24.11.1971 n.1199.

IL DIRIGENTE
Dott. Francesco Meleleo

Il Responsabile del Procedimento
Dott. Armando Diamanti

COMUNE DI ALTAMURA

Procedura di verifica di assoggettabilità a VAS. Det. n. 120/2017.

IL RESPONSABILE DEL PROCEDIMENTO / IL RUP

Premesso che :

con nota prot. n. 69589 del 17.10.2016 il Servizio Urbanistica del Comune di Altamura in qualità di Autorità procedente trasmetteva, al Servizio Ambiente Comunale ai fini della verifica di assoggettabilità a V.A.S., la documentazione in formato cartaceo ed elettronico costituita da copia dell'atto amministrativo di formalizzazione della proposta di piano DGC n. 76/2016, R.A.P. per verifica V.A.S., relazione paesaggistica, elaborati piano, V.INC.A. relativi all'intervento urbanistico per il recupero e la riqualificazione del tessuto edilizio esistente riguardante l'area tipizzata "industriale – artigianale D1 – comparto J del PRG alla località "Parchi Calia";

con nota prot. n. 72091 del 25.10.2016, il Servizio Ambiente del Comune, in qualità di Autorità Competente Delegata in materia di V.A.S., comunicava la pubblicazione sul sito istituzionale Comunale della documentazione ricevuta ai seguenti Soggetti con competenza ambientale :

1. Regione Puglia – Servizio Urbanistica – Servizio Assetto del Territorio (Ufficio attuazione pianificazione paesaggistica – Servizio Tutela delle Acque, Servizio Reti e Infrastrutture per la Mobilità, Servizio Ciclo dei rifiuti e bonifiche – Servizio Agricoltura U.P.A. di Bari – Servizio Foreste;
2. Agenzia Regionale per la Prevenzione e la Protezione dell'Ambiente (ARPA);
3. Autorità di Bacino della Puglia;
4. Autorità Idrica Pugliese;
5. AQP – Direzione Servizi Tecnici;
6. Direzione regionale per i beni culturali e paesaggistici della Puglia;
7. Soprintendenza per i Beni Architettonici e Paesaggistici per le Province di Bari, Barletta -Andria-Trani e Foggia;
8. Soprintendenza per i Beni Archeologici della Puglia;
9. Azienda Sanitaria Locale di Bari;
10. Provincia di Bari – Servizio Ambiente e Rifiuti – Servizio Viabilità e Trasporti – Servizio Urbanistica ed Espropriazioni;
11. Autorità interregionale di Bacino della Basilicata;
12. Ufficio Struttura Tecnica Provinciale (Genio Civile) di Bari;
13. Servizio Urbanistica – Comune di Altamura;

nella stessa nota si invitava :

i soggetti competenti in materia ambientale (S.C.M.A.) ad inviare il proprio contributo con le finalità di cui ai commi 1 e 2 dell'art. 6 della l.r. n. 44/2012.

Considerato che:

- l'Autorità procedente è il Comune di Altamura Servizio Urbanistica;
- il Proponente del PdL – stralcio in zona D1 – comparto J del P.R.G. località "PARCHI CALIA" sono il signor Petruzzelli Pasquale e la Soc. Elpe s.r.l. ;
- l'Autorità competente delegata è il Comune di Altamura Servizio Ambiente ed Ecologia ai sensi della L.R. 44/2012 e L.R. 4/2014;
- il PdL – stralcio in zona D1 – comparto J del P.R.G. località "PARCHI CALIA", ai sensi dell'art. 5 del D.P.R.

357/97 e ss.mm.ii., è stato assoggettato a Valutazione di Incidenza data la vicinanza ai siti della Rete Natura 2000 nell'area interessata (SIC-ZPS "Murgia Alta" IT9120007); ai sensi dell'articolo 17 comma 1 della L.R. 44/2012 modificata dalla L.R. 4/2014, la Valutazione di Incidenza è effettuata nell'ambito del procedimento di VAS del piano o programma e nei casi in cui operano le deleghe previste dall'art. 4 della L.R. 44/2012 il provvedimento di verifica e/o il parere motivato da atto degli esiti della valutazione di incidenza.

- l'Ufficio Programmazione Politiche energetiche, VIA e VAS, ai sensi dell'art. 6 comma 1bis della l.r. n. 11 del 12.04.2001 e ss.mm.ii. è competente ad esprimere parere di incidenza per i piani territoriali urbanistici di settore e loro varianti;
- l'Ente preposto all'approvazione definitiva del piano/programma è il Comune di Altamura.

Si procede in questa sezione, valutati gli atti amministrativi e la documentazione tecnica fornita, ad illustrare le risultanze dell'istruttoria relativa alla verifica di assoggettabilità a VAS del Piano di Lottizzazione – stralcio in zona D1 – comparto J del P.R.G. località "PARCHI CALIA", sulla base dei criteri previsti nell'Allegato I alla Parte II del D.Lgs. 152/2006 e ss.mm.ii., anche alla luce dei pareri resi dai Soggetti Competenti in materia Ambientale intervenuti nel corso del procedimento, dando atto che gli atti citati sono depositati presso gli uffici dell'autorità competente delegata.

CARATTERISTICHE DEL P. DI L. STRALCIO IN ZONA D1
COMPARTO DEL PRG ALLA LOCALITÀ PARCHI CALIA

Dall'esame della documentazione in particolare del rapporto preliminare di verifica e dalla relazione istruttoria compiuta dall'autorità procedente, l'intervento consiste nel piano di recupero di un'area esistente artigianale; il piano di recupero riguarda un suolo sito in zona D1 artigianale del Prg di Altamura, riportato in catasto al fg. 156 p.lla 138, interessato già dalla presenza di fabbricati ad uso artigianale, il suolo è delimitato a sud da via Gravina, a Ovest da via dell'Orchidea e a Nord da Via dell'Uva Spina e l'intera particella 138 ha un'estensione di mq. 24.694. La particella è riportata nel N.C.E.U. ai sub. 6 e 7; la soc. EL.PE. srl è proprietaria del sub. 6 categoria D/8, via Gravina n°224 e il sig. Petruzzelli Pasquale è proprietario del sub. 7 categoria D/8, Via Dell'Uva Spina – Via dell'Orchidea.

Il piano è finalizzato alla sistemazione dei fabbricati e delle aree annesse, alla sistemazione della viabilità e alla modifica della destinazione d'uso di alcuni fabbricati da laboratorio artigianale ad attività commerciale.

La proposta prevede l'individuazione dell'area a standards pari al 10% della superficie territoriale, l'individuazione plano volumetrica dei fabbricati esistenti e l'ipotesi di ampliamento e realizzazione.

Gli edifici esistenti sono stati edificati e/o legittimati con la L.E. 868 del 25/05/1974, C.E. 500/c del 27/06/1991 intestata a Petruzzelli Pasquale per la sanatoria sulle difformità degli opifici artigianali, C.E. 276/92 del 04/09/1992 per la realizzazione della palazzina uffici, PdiC 1388/2006 del 06/03/2009, Scia 19/2001 del 24/03/2011 e SUAP Scia 8886 del 03/12/2013.

Saranno realizzate le viabilità di Piano limitrofe alla zona d'intervento.

In particolare, l'intervento, oltre al recupero edilizio dei manufatti con integrazione di altri, prevede:

- interventi edilizi comprensivi del recupero edilizio dei manufatti esistenti consistenti nelle seguenti opere:
  1. n° 1 opificio artigianale esistente da convertire in commerciale composto da piano terra artigianale della dimensione di 20,50x 48,40 con superficie coperta di mq. 992,20, altezza sotto trave 6,00 m e volumetria di mc. 6.250,86 (fabbricato invariato);
  2. n° 1 opificio commerciale a farsi composto da piano terra della dimensione 50,40 x 22,30 della superficie di mq. 1.123,92 con altezza di m 5,80 sotto trave e volumetria di mc. 6.855,91;
  3. n° 1 opificio artigianale esistente da convertire in commerciale composto da piano terra artigianale della dimensione 50,40 x 30,50 della superficie di mq. 1.537,20 con altezza di m 5,70 sotto trave e volumetria di mc. 9.223,20; (la volumetria sarà ridotta poiché si livelleranno i due opifici portando l'altezza netta di 5,70 m sotto trave);
  4. n° 1 fabbricato esistente destinato ad uffici composto da un piano terra di mq. 100 e un primo piano di

mq, 100 con volumetria totale di mc. 600,00;

5. n° 1 palazzina a farsi destinata ad uffici composto da un piano terra di mq. 200 e un primo piano di mq. 200 con volumetria totale di mc. 1200,00;
6. la realizzazione di urbanizzazioni primarie, quali strade di PRG sia sul lato ad Est che sul lato a Nord complete di rete idrica e fognaria, pubblica illuminazione, telefonica con collegamento di via Gravina con via Dell'Uva Spina e lottizzazione Colonna – Genta, la cessione di aree per urbanizzazioni secondarie, la realizzazione di aree a verde con piantumazioni di essenze autoctone, - la realizzazione della viabilità di collegamento tra via Gravina e via Dell'uva Spina al fine di permettere il convogliamento delle acque piovane da via Gravina a via Dell'Uva Spina riducendo i fenomeni di allagamento che periodicamente si hanno in corrispondenza dell'incrocio tra via Gravina e via Del Mandorlo.

1. Dimensione del Progetto e parametri urbanistici sono i seguenti:
   - Le aree interessate dal piano sono individuate nel foglio di mappa 156 p.lla 138.
   - I dati urbanistici del piano art. 18 delle N.T.A. di P.R.G. sono:
     Indice di fabbricabilità territoriale: I.F.T. = 2,50mc/mq;
     Superficie minima di intervento = 10.000,00 mq;
     Rapporto massimo di copertura: Q = 50%;
     Altezza massima: Hm = 10,00ml;
     Distanza dai confini: Dc = Hm/2 > 5,00ml;
     Distanza dai fabbricati: Dc = (Hm1+Hm2)/2 > 10,00ml;
     Distanza dalla strada = 20 mt, rispetto alla viabilità di piano e Hm/2 rispetto alle strade interne di lottizzazione;
     Area a parcheggio = 10 mq ogni 100 mc;

   - Per quanto attiene alle urbanizzazioni primarie e secondarie si ha:
     Dalla lettura del R.A.P. viene evidenziato che, Con il piano proposto, si cerca si migliorare e armonizzare un'area compromessa dalla realizzazione di fabbricati abusivi condonati.
     L'area, oggi, si presenta priva di urbanizzazioni primarie e secondarie con unico accesso da Via Gravina; aree a verde limitate alla sola fascia posta su via Gravina; lotto interamente recintato con recinzione alta non meno di 2metri; opifici artigianali che necessitano di manutenzione straordinaria. L'intervento, oltre al recupero edilizio dei manufatti con integrazione di altri, prevede:
     - la realizzazione di urbanizzazioni primarie, quali strade di PRG sia sul lato ad Est che sul lato a Nord complete di rete idrica e fognaria, pubblica illuminazione, telefonica con collegamento di via Gravina con via Dell'Uva Spina e lottizzazione Colonna-Genta;
     - la cessione di aree per urbanizzazioni secondarie;
     - la realizzazione di aree a verde con piantumazioni di essenze autoctone;
     - la realizzazione della viabilità di collegamento tra via Gravina e via Dell'uva Spina permetterà un convogliamento delle acque piovane da via Gravina a via Dell'Uva Spina riducendo i fenomeni di allagamento che periodicamente si hanno in corrispondenza dell'incrocio tra via Gravina e via Del Mandorlo.

CARATTERISTICHE DELLE AREE INTERESSATE DAL P. DI L. STRALCIO IN ZONA D1 – COMPARTO J DEL PRG ALLA LOCALITÀ PARCHI CALIA

Dalla Lettura del R.A.P. il territorio d'interesse della proposta di lottizzazione è morfologicamente sub pianeggiante, caratterizzato da piccoli dislivelli tipici del paesaggio murgiano. Dal punto di vi- sta litologico l'area in esame presenta in affioramento il complesso calcareo al pleistocene calabria- no, tipico della fascia pedemontana delle Murge, noto come "Tufi di Gravina". A queste formazioni si affiancano calcari ceroidi e detritici a rudiste, stratificate, alternati a livelli marno-calcarei indi- canti episodi salmastri. Tali formazioni

prendono il nome di Calcare di Altamura risalente al periodo Sononiano. La permeabilità delle rocce calcaree risulta legata agli effetti del carsismo (ricollegabili alle oscillazioni gladio-eustatiche del livello marino) ed alla loro frantumazione, piuttosto che alla litologia.

Dall'osservazione delle ortofoto Sit Regione Puglia 2013 e dalla carta dell'Uso del Suolo (2011) si rileva che l'area interessata è collocata all'interno di una più vasta area antropizzata e urbanizzata.

Per quanto riguarda l'analisi del valore e della vulnerabilità dell'area interessata dal Piano si riporta il seguente quadro, dedotto sia da quanto contenuto nel documento di verifica che dal confronto con gli strumenti vigenti di governo del territorio e tutela ambientale e paesaggistica, nonché atti in uso presso questo Ufficio.

1. In riferimento alle condizioni di regime idraulico e della stabilità geomorfologica, l'area in esa- me
   - da quanto rappresentato negli elaborati e secondo quanto riportato nel Piano Stralcio per l'Assetto Idrogeologico dell'Autorità di Bacino della Basilicata non è compresa in aree a ri- schio idrogeologico e/o pericolosità idraulica.
2. In riferimento alla tutela delle acque l'area :
   - non rientra tra la perimetrazione del piano di tutele delle acque in particolare tra le zone di protezione speciale idrogeologica di tipo A, tipo B, tipo C e tipo D, acqui- feri porosi aree di tutele quantitativa, acquiferi carsici – aree vulnerabili da contaminazione salina e area di tutela quali – quantitativa, area soggette a contaminazione salina, canale principale dell'AQP Lama Genzano, area per approvvigionamento idrico di emergenza.
3. In riferimento ai valori naturalistici e ai sistemi di aree protette istituite ai sensi della normativa comunitaria, nazionale e regionale, e ai vincoli ed alla sensibilità ambientale delle aree in cui ri- cade il Piano (allegato I al Reg. Regionale n. 18/2013) l'area di intervento:
   - non è interessata da aree protette di tipo nazionale, regionale;
   - non ricade nelle zone umide individuate nella convezione di Ramsar;
   - ricade in prossimità del SIC - ZPS "Murgia Alta" (IT9120007) e nell'IBA 135 "Murge" e Im- portant Bird Area, pertanto risulta necessaria la Valutazione d'Incidenza, dei cui esiti si da atto nel paragrafo successivo;
   - non rientra tra siti UNESCO;
   - non sono presenti beni culturali così come indicati nell'art. 10 dell'ex D.lgs. 42/2004;
   - non ricade in zone di interesse archeologico in particolare in aree di rilevante interesse archeo- logico e paesaggistico art. 142 comma 1 (a) e (b) del d.lgs. 42/2004;
   - non sono presenti immobili e aree dichiarate di notevole interesse pubblico (ex art. 136 del d.lgs. 42/2004);
   - non rientra tra i siti potenzialmente inquinati, siti di interesse nazionale e aree soggette a piano di risanamento della qualità dell'area;

4. Relativamente ai valori paesaggistici e storico-architettonici, l'area in oggetto, in riferimento:
   al Piano Paesaggistico Territoriale Regionale - PPTR, approvato con D.G.R. n. 176 del 16 febbraio 2015:
   l'area è inserita nell'ambito di paesaggio "Alta Murgia"; si rileva la presenza di componenti delle aree protette e dei siti naturalistici 6.2.2 – U.C.P. siti naturalistici di rilevanza naturalistica" - SIC/ZPS "Murgia Alta".

5. Infine, relativamente ad altre criticità ambientali presenti nell'ambito territoriale, si segnalano i seguenti aspetti.
   - Circa lo smaltimento dei reflui urbani, la lettura del Piano di Tutela delle Acque (Allegato 14 "Programma delle Misure") consente di rilevare che il Comune di Altamura invia i propri scari- chi fognari all'impianto

di depurazione sito in Altamura che ha come recapito il Torrente Jesce (classificato come corpo idrico superficiale non significativo). Per tale impianto, che risulta di- mensionato per 70.957 Abitanti Equivalenti a fronte di un carico generato di 95.414 Abitanti Equivalenti, nel PTA si prevede un ampliamento/ adeguamento;

- Dal punto di vista dello smaltimento dei rifiuti, sulla base dei dati resi disponibili dal Servizio Regionale Rifiuti e Bonifiche (http://www.rifiutiebonifica.puglia.it), il Comune di Altamura, ha una percentuale procapite di RSU pari a circa 400 kg/anno per il 2014 e una percentuale di RD per l'anno 2016 di circa il 19 %;
- Dal punto di vista della qualità dell'aria, si segnala che, secondo il PRQA, il territorio di Alta- mura è classificato come zona attività produttive A ("Comuni caratterizzati principalmente da emissioni in atmosfera da traffico auto veicolare. Si tratta di comuni con elevata popolazione, principalmente collocati nella parte settentrionale della provincia di Bari"), in cui trovano attua- zione le misure per il traffico. Le misure per la mobilità e per l'educazione ambientale si applicano, in via prioritaria nei comuni per i quali è stato registrato o stimato uno o più superamenti dei valori limite, ovvero quello rientranti nelle zone A e C. Nel Comune di Altamura è presente n. 1 centralina, per il monitoraggio dell'aria dell'ARPA Puglia, su Via Golgota.
- In relazione all'inquinamento acustico, ad oggi, il Comune di Altamura non è dotato del Piano di Zonizzazione Acustica secondo le disposizioni della L. 447/95 e della L.R. 3/2002.
- Dal punto di vista dell'inquinamento elettromagnetico, ad oggi, il comune di Altamura non è dotato del Piano di Zonizzazione Elettromagnetica;

CARATTERISTICHE DEGLI IMPATTI POTENZIALI SULL'AMBIENTE DEL P. DI L. STRALCIO IN ZONA D1 – COMPARTO J DEL PRG ALLA LOCALITÀ PARCHI CALIA

Da quanto riportato nel R.A.P. l'impatto delle opere previste nel Piano di Recupero nei confronti del territorio limitrofo riguarda la fase di realizzazione delle opere (fase di cantiere) e la fase di esercizio con aumento dei veicoli presenti in loco. Il progetto prevede il recupero di un'area artigia- nale con fabbricati realizzati prima del 1980 con miglioramento e sistemazione dell'area circostan- te, in parte non curata.

Saranno realizzate le urbanizzazioni primarie con miglioramento della circolazione dei veicoli pesanti. Trattandosi di un'area già trasformata non si avrà un impatto negativo sull'ambiente. Il costo ambientale prodotto dalla realizzazione dei corpi di fabbrica e dal piazzale sarà minimizzato e si cercherà di non alterare l'andamento geomorfologico della zona raccordando le quote stradali esistenti e gli scavi saranno limitati. Non si prevedono impatti significativi su aria e clima a seguito degli interventi previsti, gli unici impatti che interessano l'aria ed il clima potranno essere solo quelli derivanti dall'utilizzo delle macchine ed apparecchiature in fase di cantiere; l'impatto dell'inquinamento da polvere o terra può essere contenuto bagnando le aree di lavorazione, in fase di esercizio si cercherà di limitare la movimentazione dei veicoli.

L'utilizzo dell'area per realizzare i nuovi manufatti e, precisamente, gli opifici nuovi con annessi piazzali, non comporterà effetti sul rischio idraulico, nella zona non sono presenti sorgenti né corsi d'acqua superficiali e le eventuali falde risultano profonde; saranno previsti idonei sistemi di smaltimento delle acque meteoriche, con riutilizzo delle stesse acque per innaffiamento delle aree a verdi a farsi, con sistema di raccolta delle acque delle coperture in apposite cisterne interrate e depurazione tramite idoneo impianto di desabbiatura e desoleazione.

Gli effetti salienti riguardano la modifica della permeabilità dovuta alla riduzione della copertura vegetale, tale impatto risulta, tuttavia, poco rilevante e verrà mitigato dalla realizzazione di nuove e più qualificate coperture di vegetazione negli spazi di terreno libero dalle costruzioni e sedi viarie e le aree pedonali saranno sistemate con pavimentazioni drenanti.

La tipologia di intervento non si ripercuote sul clima acustico dell'area se non in fase di realizzazione, per l'uso di escavatori e macchinari, una volta cessata tale attività, tali impatti sono nulli.

I corpi di fabbrica saranno realizzati in maniera da rispondere agli accorgimenti di edilizia sostenibile se-

condo i criteri di cui all'art 2 della L R 13/2008 'Norme per l'abitare sostenibile' che promuovano, tra l'altro, l'adozione di impiantistica termica rispettosa delle norme sull'inquinamento acustico; gli edifici saranno dotati di sistemi di climatizzazione passiva di ultima generazione e coibentazione ottimale delle strutture e le emissioni sonore saranno quelle generate dai motori dei veicoli e delle attrezzature artigianali, paragonabile al rumore presente sulle strade extraurbane.

Dalla valutazione degli effetti potenziali sulle componenti floristiche e faunistiche dell'area oggetto del Piano di Recupero non emergono criticità, la copertura vegetale esistente e rappresentata da colture di tipo seminativo (aree molto ridotte visto che quasi tutta l'area è urbanizzata) ed una copertura erbacea di tipo 'infestante', non sono presenti alberature; gli unici animali sono rappresentati dai rari uccelli tipici del paesaggio urbano.

Con gli interventi del progetto non si avrà sottrazione né alterazione degli habitat faunistici.

L'area del progetto non è attraversata né interessata da elettrodotti, non sono presenti sorgenti emittenti in grado di generare campi elettromagnetici a maggiori frequenze (emittenti radiofoniche, o stazioni radiobase), pertanto in nessun luogo dell'area interessata dal progetto sono previste, nelle condizioni specificate dalla norma vigente, valori di campo magnetico o elettromagnetico superiori all'obiettivo di qualità; sarà prevista l'utilizzo di disgiuntori e cavi schermati e il decentramento dei contatori e delle dorsali di conduttori.

I fabbricati a farsi saranno dotati di idonei impianti ed accorgimenti costruttivi finalizzati al risparmio energetico e all'individuazione di criteri e modalità di approvvigionamento delle risorse energetiche quali impianti di illuminazione a basso consumo energetico, tecniche di edilizia passiva, installazione di impianti solari e termici e fotovoltaici integrati, maggiori spessori di isolamento del fabbricato, il tutto secondo i criteri della L.R. 13/2008 "Norme per l'abitare sostenibile".

Per quanto attiene all'inquinamento luminoso le scelte progettuali relative all'illuminazione pubblica faranno riferimento alle Linee Guida regionali contenute nel disposto della LR n°15 del 23/11/2005 e il Regolamento Regionale 22 agosto 2006 n. 13 in materia di inquinamento luminoso; l'illuminazione privata che verrà realizzata sul nuovo piazzale non comporterà criticità relative all'inquinamento luminoso l'area è situata in una zona dove è già presente un sistema illuminante per i piazzali esistenti, che sarà contenuta entro limiti piuttosto ridotti. Il contenimento dell'inquinamento luminoso non dovrà in ogni caso interferire con la necessità di garantire la sicurezza per quanto riguarda la circolazione dei veicoli e la tutela della persona; dovranno essere perciò rispettati tutti i parametri di luminosità minima in base alle destinazione ed agli usi del territorio.

Dal punto di vista della produzione dei rifiuti urbani, l'intervento previsto conduce ad un marginale incremento, i rifiuti prodotti dagli insediamenti della nuova area verranno raccolti e trattati secondo la normativa vigente. Gli interventi previsti nel Progetto sono coerenti con le indicazioni di sviluppo territoriale prevista dal P.R.G. e pertanto ampiamente considerati nel piano di smaltimento adottato dall'Amministrazione Comunale; saranno realizzate aree per la raccolta differenziata dei rifiuti (parte organica, carta , plastica ecc.) all'interno della struttura.

Per quanto riguarda la probabilità, durata, frequenza e reversibilità degli impatti, non si rilevano particolari effetti negativi o irreversibili, non ci sono cumuli degli impatti, l'opera da realizzare ha carattere locale e non c'è natura transfrontaliera; non sono presenti rischi per la salute umana o per l'ambiente e l'attività che si intenderà svolgere sarà del tipo commerciale e/o artigianale e/o servizio, pertanto non si prevedono rischi né per la salute umana, né per l'ambiente.

Pertanto, attesa la natura e l'entità delle trasformazioni previste, nonché le caratteristiche delle aree interessate, si ritiene che tali impatti legati all'intervento possano essere controllati assicurando il rispetto delle disposizioni già imposte dagli enti preposti alla tutela delle componenti ambientali e di ulteriori prescrizioni, in aggiunta alle già citate misure di mitigazione individuate nella relazione.

VALUTAZIONE DI INCIDENZA DEL P. DI L. STRALCIO IN ZONA D1 – COMPARTO J DEL PRG ALLA LOCALITÀ PARCHI CALIA

L'art. 17 della Legge Regionale n. 44/2012 modificata ed integrata dalla Legge Regionale n. 4/2014 stabilisce che il provvedimento di verifica è espresso dall'autorità competente e nei casi in cui operano le deleghe ai Comuni, questi ultimi danno atto nei relativi provvedimenti degli esiti della valutazione di incidenza. In data 23/12/2016 con prot. n. 86558 è stata assunta al protocollo generale la V.INC.A. del PdL stralcio in zona D1 comparto J, i cui esiti sono :

"Esaminati gli atti dell'Ufficio ed alla luce delle motivazioni sopra esposte, che si intendono qui integralmente richiamate, sulla base degli elementi contenuti nella documentazione presentata, pur non essendo il progetto in esame direttamente connesso con la gestione e conservazione del SIC-ZPS "Murgia Alta", cod. IT9120007, e che pertanto non sia necessario richiedere l'attivazione della procedura di valutazione appropriata a patto che si pongano in essere le seguenti prescrizioni:

1. *si persegua il recupero e il riutilizzo delle acque meteoriche, in primo luogo di quelle provenienti dalle coperture, almeno per l'irrigazione degli spazi verdi o per altri usi non potabili, per esempio attraverso la realizzazione di apposite cisterne di raccolta dell'acqua piovana, della relativa rete di distribuzione con adeguati sistemi di filtraggio e dei conseguenti punti di presa per il successivo riutilizzo, da ubicarsi preferibilmente al di sotto dei parcheggi o delle aree verdi. Si richiama la necessità di rispettare quanto previsto dalla normativa regionale in materia (R.r. n. 26 del 9.12.2013 "Disciplina delle acque meteoriche di dilavamento e di prima pioggia");*
2. *si promuova l'edilizia sostenibile secondo i criteri di cui alla l.r. 13/2008 "Norme per l'abitare sostenibile", in particolare privilegiando l'adozione:*
   - *di materiali, di componenti edilizi e di tecnologie costruttive che garantiscano migliori condizioni microclimatiche degli ambienti;*
   - *di interventi finalizzati al risparmio energetico e all'individuazione di criteri e modalità di approvvigionamento delle risorse energetiche (impianti di illuminazione a basso consumo energetico, tecniche di edilizia passiva, installazione di impianti solari - termici e fotovoltaici integrati);*
   - *di materiali riciclati e recuperati (per diminuire il consumo di materie prime), favorendo una progettazione che consenta smantellamenti selettivi dei componenti e riducendo la produzione di rifiuti da demolizione (coerentemente con i criteri 2.3.2 e 1.3.5 del Protocollo ITACA per la Regione Puglia, di cui alla DGR 1471/2009 e ss.mm.ii.);*
   - *di misure di risparmio idrico (aeratori rompi getto, riduttori di flusso, impianti di recupero delle acque piovane per usi compatibili tramite la realizzazione di appositi sistemi di raccolta, filtraggio ed erogazione integrativi, etc.);*
3. *sia rispettato il Regolamento Regionale n. 13 del 22.08.2006 "Misure urgenti per il contenimento dell'inquinamento luminoso e per il risparmio energetico", attuativo della Legge Regionale n. 15 del 23.11.2005;*
4. *siano adottate idonee tecniche costruttive che prevedano l'impiego di materiali fonoassorbenti allo scopo di limitare entro i limiti massimo cautelativi di rumorosità previsti per aree particolarmente protette;*
5. *per le fasi di cantiere, da gestire in accordo con quanto previsto dalla l.r. 3/2002, si persegua il contenimento di emissioni pulverulente, che potrebbero generarsi dalle attività di scavo ed edificazione;*
6. *si preveda l'utilizzo di materiale di recupero, di tecniche e tecnologie che consentano il risparmio di risorse ed inoltre di avviare a recupero i materiali di scarto derivanti dalle opere a farsi, con particolare riferimento alle terre e rocce da scavo;*

In conclusione, dall'istruttoria effettuata e dalle motivazioni sopra riportate, che si intendono qui integralmente richiamate sulla base degli elementi contenuti nella documentazione presentata e tenuto conto dei contributi resi dai Soggetti Competenti in materia ambientale, si ritiene che il Piano di Lottizzazione in zona D1 comparti J del PRG nel Comune di Altamura non comporti impatti ambientali significativi sull'ambiente,

inteso come sistema di relazioni fra i fattori antropici, naturalistici, chimico-fisici, climatici, paesaggistici, architettonici, culturali, agricoli ed economici (art. 5, comma 1, lettera c D. Lgs. 152/2006 e ss.mm.ii.) *pertanto si propone al Dirigente competente l'assunzione del provvedimento consequenziale finalizzato ad escludere dalla procedura di valutazione ambientale strategica di cui agli articoli da 9 a 15 della L.R. n. 44/2012 e ss.mm. ii.*, fermo restando il rispetto della normativa ambientale pertinente e a condizione che siano rispettate le seguenti prescrizioni, integrando laddove necessario gli elaborati scritto- grafici presentati nella strumentazione attuativa del Piano in oggetto:

- si persegua il recupero e il riutilizzo delle acque meteoriche, in primo luogo di quelle provenienti dalle coperture, almeno per l'irrigazione degli spazi verdi o per altri usi non potabili, per esempio attraverso la realizzazione di apposite cisterne di raccolta dell'acqua piovana, della relativa rete di distribuzione con adeguati sistemi di filtraggio e dei conseguenti punti di presa per il successivo riutilizzo, da ubicarsi preferibilmente al di sotto dei parcheggi o delle aree verdi. Si richiama la necessità di rispettare quanto previsto dalla normativa regionale in materia (R.r. n. 26 del 9.12.2013 "Disciplina delle acque meteoriche di dilavamento e di prima pioggia");

- si promuova l'edilizia sostenibile secondo i criteri di cui alla l.r. 13/2008 "Norme per l'abitare sostenibile", in particolare privilegiando l'adozione:
  - di materiali, di componenti edilizi e di tecnologie costruttive che garantiscano migliori condizioni microclimatiche degli ambienti;
  - di interventi finalizzati al risparmio energetico e all'individuazione di criteri e modalità di approvvigionamento delle risorse energetiche (impianti di illuminazione a basso consumo energetico, tecniche di edilizia passiva, installazione di impianti solari - termici e fotovoltaici integrati);
  - di materiali riciclati e recuperati (per diminuire il consumo di materie prime), favorendo una progettazione che consenta smantellamenti selettivi dei componenti e riducendo la produzione di rifiuti da demolizione (coerentemente con i criteri 2.3.2 e 1.3.5 del Protocollo ITACA per la Regione Puglia, di cui alla DGR 1471/2009 e ss.mm.ii.);
  - di misure di risparmio idrico (aeratori rompi getto, riduttori di flusso, impianti di recupero delle acque piovane per usi compatibili tramite la realizzazione di appositi sistemi di raccolta, filtraggio ed erogazione integrativi, etc.);

- sia rispettato il Regolamento Regionale n. 13 del 22.08.2006 "Misure urgenti per il contenimento dell'inquinamento luminoso e per il risparmio energetico", attuativo della Legge Regionale n. 15 del 23.11.2005;

- siano adottate idonee tecniche costruttive che prevedano l'impiego di materiali fonoassorbenti allo scopo di limitare entro i limiti massimo cautelativi di rumorosità previsti per aree particolarmente protette;

- per le fasi di cantiere, da gestire in accordo con quanto previsto dalla l.r. 3/2002, si persegua il contenimento di emissioni pulverulente, che potrebbero generarsi dalle attività di scavo ed edificazione;

- si preveda l'utilizzo di materiale di recupero, di tecniche e tecnologie che consentano il rispar- mio di risorse ed inoltre di avviare a recupero i materiali di scarto derivanti dalle opere a farsi, con particolare riferimento alle terre e rocce da scavo;

- realizzare, compatibilmente con il sistema di accessi, fasce verdi di mitigazione continue di se- zione variabile, e comunque non inferiori ai 2,50 metri, sui bordi est ed ovest dei lotti A e B. Le suddette fasce verdi devono essere costituite da schermature arbustive/arboree (quinte alberate e arbustive autoctone selezionate fra quelle agricole già presenti nel contesto) e finalizzate a mitigare l'impatto ambientale e visivo percettivo

dell'ambito paesaggistico di riferimento non- ché a migliorare il controllo del microclima;

- garantire una qualità paesaggistica e continuità ecologica delle aree indicate nella Tav. 7 a "verde-standard commerciali", "area a verde pubblico a cedersi al Comune" e "stalli parcheggi pubblici a cedersi al Comune" con :
  1. specie arboree ed arbustive forestali autoctone al fine di consentire lo sviluppo e/o la rico- stituzione del patrimonio botanico -vegetazionale locale. In riferimento alle aree a parcheg- gio queste devono comunque essere dotate di piantumazioni locali di nuovo impianto nella misura minima di una unità arborea per ogni posto macchina. In ogni caso sono vietate le piantumazioni di specie esotiche e di conifere in genere;
  2. materiali drenanti o semipermeabili, autobloccanti cavi, da posare a secco senza l'impiego di conglomerati cementizi e/o impermeabilizzanti al fine di aumentare la capacità drenante delle stesse superfici;

- realizzare le nuove recinzioni evitando l'impiego di elementi prefabbricati in cemento, privilegiando le murature eventualmente sovrastate da recinzioni metalliche semplici e affiancate da siepi, cespugli e o alberature;

- riservare, per le zone di raccolta e gestione dei rifiuti (isole ecologiche, area per lo stoccaggio dei rifiuti ecc.) aree che siano non visivamente percettibili da utenti e fruitori dotandole di fasce di mitigazione con vegetazione ad alto fusto e con siepi per mitigare l'impatto visivo delle stesse e ridurre la trasmissione di odori;

- realizzare per la pubblica illuminazione impianti a basso consumo e/o alimentate con energie rinnovabili anche in applicazione della LR n. 15/2005 "misure urgenti per il contenimento dell'inquinamento luminoso e per il risparmio energetico";

- utilizzare in riferimento ai corpi di fabbrica forme, (coperture, volumi, attacchi a terra, linee compositive, aperture, ecc.), dimensioni, tecnologie costruttive e materiali legati ai caratteri insediativi e ambientali del luogo, prevedendo preferibilmente per i prospetti esterni dei corpi di fabbrica in progetto rivestimenti ad intonaco e tinteggiature con coloriture tenui e/o bianche;

- per quel che riguarda l'inquinamento acustico si faccia riferimento a quanto stabilito dalla Leg- ge n. 447/1995 "Legge quadro sull'inquinamento acustico" per i valori di livello equivalente in regime diurno e notturno e dal DPCM 14/11/1997 e dalla L.R. n. 3/2002.

Al fine di migliorare le condizioni di sostenibilità complessiva e anche in applicazione della L.R. 13/2008 "Norme per l'abitare sostenibile", si reputa opportuno prevedere :

- sistemi di raccolta delle acque meteoriche e eventuali reti idrico-fognanti duali e impianti che riutilizzino acque e tecniche irrigue mirate al risparmio idrico e alla gestione sostenibile delle acque meteoriche;
- sistemi per migliorare il microclima esterno e quindi la vivibilità negli spazi esterne mediante la riduzione del fenomeno di "isola di calore", attraverso :
  1. la realizzazione degli involucri edilizi (sopratutto per le cortine rivolte ad Ovest) che diano ombra per ridurre l'esposizione alle radiazione solare delle superfici circostanti mediante elementi architettonici, aggetti, schermature verticali integrate con la facciata esterna, scher- mature orizzontali, pergole, pensiline, coperture fisse a lamelle, pareti verdi, tetti verdi e co- perture vegetalizzate ecc.;
- l'impiego di adeguati materiali da costruzione con bassi coefficienti di riflessione;

- la realizzazione di percorsi pedonali in sede propria con pavimentazione costituite da materiali a basso coefficiente di riflessione per ridurre la temperatura superficiale ed ombreggiate da op- portune schermature arbustive/arboree (selezionate per forma e dimensione della chioma) in modo da garantire e favorire la mobilità ciclabile e pedonale nelle ore calde;
- nel caso di utilizzo di F.E.R. per gli edifici di nuova costruzione si potrà inoltre fare riferimento alla circolare regionale n. 2/2011;
- di materiali, di componenti edilizi e di tecnologie costruttive, che garantiscano migliori condi- zioni microclimatiche degli ambienti;
- di materiali riciclati e recuperati (per diminuire il consumo di materie prime), favorendo una progettazione che consenta smantellamenti selettivi dei componenti e riducendo la produzione di rifiuti da demolizione (coerentemente con i criteri 2.3.2 e 1.3.5 del Protocollo ITACA per la Regione Puglia, di cui alla DGR 1471/2009 e ss.mm.ii.);

Per le fasi di cantiere al fine di evitare impatti diretti e/o indiretti sul contesto paesaggistico esistente e sulle sue componenti è opportuno garantire :

- il corretto scorrimento e smaltimento delle acque meteoriche superficiali per non compromettere la consistenza del suolo;
- la limitazione dei movimenti di terra (sbancamenti, sterri, riporti) per non modificare in maniera significativa l'attuale assetto geomorfologico d'insieme e conservare nel contempo l'assetto idrogeologico complessivo delle aree oggetto d'intervento;
- l'allontanamento e il deposito dei materiali di risulta rivenienti dalle operazioni di scavo nelle pubbliche discariche;
- l'uso di mezzi di cantiere e la realizzazione di opere complementari (piste di accesso, deposito di materiali, recinzioni, ecc.) che non compromettono le aree attigue a quelle d'intervento;
- al termine dei lavori lo smantellamento delle opere provvisorie (piste carrabili, accessi ecc.) e il ripristino dello stato dei luoghi al fine di agevolare la ricomposizione dei valori paesistici del sito.

Si raccomanda, infine, il rispetto di tutte le distanze regolamentari da eventuali emergenze idrogeologiche, naturalistiche, storiche e paesaggistiche e l'acquisizione dei relativi pareri e/o autorizzazioni di competenza.

Si raccomanda altresì di adottare le seguenti buone pratiche in materia di gestione ambientale, anche nell'ambito delle convenzioni urbanistiche o di appositi accordi stipulati tra l'Amministrazione Comunale e altri soggetti pubblici o privati, al fine di prevenire l'insorgere di fenomeni cumulativi riguardo agli impatti potenziali valutati nel presente provvedimento (Allegato II alla Parte II del D.Lgs 152/2006, punto 2).

Il Funzionario Incaricato
Falcicchio Giuseppe

Il DIRIGENTE DEL SETTORE

Lette e condivise le premesse innanzi riportate;

Vista la Legge Regionale n. 44/2012 modificata ed integrata dalla Legge Regionale n. 4/2014; Visto il Regolamento Regionale n. 18/2013;

Visto l'art. 32 della legge n. 69 del 18.06.2009 che prevede l'obbligo di sostituire la pubblicazione tradizionale all'Albo ufficiale con la pubblicazione di documenti digitali sui siti informatici;

Visto l'art. 18 del D. Lgs. n. 196/2003 "Codice in materia di protezione dei dati personali" in merito ai principi applicabili ai trattamenti effettuati dai soggetti pubblici;

Visti gli artt. 14 e 16 del D. Lgs. n. 165/2001; Visto il D.Lgs. 152/2006 e ss.mm.ii.;

Per tutto quanto esposto e per i provvedimenti consequenziali da parte degli uffici competenti;

DETERMINA

- di dichiarare le premesse, che qui si intendono integralmente riportate, parte integrante del presente provvedimento;

- di escludere il Piano di Lottizzazione in zona D1 comparto J del PRG dalla procedura di Valutazione Ambientale Strategica di cui agli articoli da 9 a 15 della L.R. n. 44/2012 e ss.mm.ii., per tutte le motivazioni espresse in narrativa e a condizione che si rispettino le prescrizioni indicate in precedenza, *intendendo sia le motivazioni sia le prescrizioni qui integralmente richiamate*;

- di dare atto che il presente provvedimento è relativo alla sola verifica di assoggettabilità a VAS al *Piano di Lottizzazione in zona D1 del PRG Comparto J*, fa salve tutte le ulteriori prescrizioni, integrazioni o modificazioni relative al PdL in oggetto introdotte dai soggetti competenti in materia ambientale e dagli Enti preposti ai controlli di compatibilità previsti dalla normativa vigente nel corso del procedimento di approvazione delle stesse, anche successivamente all'adozione del presente provvedimento, purché con lo stesso compatibili;

- di dare atto che il Proponente e/o Autorità procedente non è esonerata dall'acquisizione di ogni altro parere e/o autorizzazione per norma previsti, ivi compresi i pareri di cui alla l.r. 11/2001 e ss.mm.ii. e al D.Lgs. 152/2006 e ss.mm.ii. in materia di Valutazione di Impatto Ambientale, qualora ne ricorrano le condizioni per l'applicazione;

- di trasmettere il presente provvedimento all'Ufficio Programmazione Politiche energetiche VIA e VAS Regionale e all'Autorità procedente - Comune di Altamura Servizio Urbanistica al fine di ottemperare a quanto disposto dall'art. 8 comma 6 della Legge Regionale n. 44/2012 in particolare "il rapporto preliminare di verifica costituisce parte integrante del piano o programma e i relativi provvedimenti di adozione e approvazione danno evidenza dell'iter procedurale e del risultato della verifica, comprese le motivazioni dell'eventuale esclusione dalla VAS e le modalità di ottemperanza da parte dell'autorità procedente, anche in collaborazione con il proponente, alle prescrizioni impartite dall'autorità competente con il provvedimento di verifica";

- dispone di far pubblicare il presente provvedimento sul BURP e sull'albo pretorio Comunale;

- di dare atto che eventuali comunicazioni al r.u.p. sono depositati presso gli uffici dell'autorità competente delegata.

Si da atto che il presente provvedimento non comporta implicazioni di natura finanziaria sia di entrata che di spesa e dallo stesso non deriva alcun onere a carico del bilancio Comunale;

Avverso la presente determinazione l'interessato, ai sensi dell'art. 3 comma 4 della L. 241/90 e ss.mm. ii., può proporre nei termini di legge dalla pubblicazione dell'atto ricorso giurisdizionale amministrativo o, in alternativa, ricorso straordinario (ex D.P.R. 1199/1971).

IL DIRIGENTE DEL 1° SETTORE - AREA SERVIZI AMMINISTRATIVI ED AL CITTADINO
Luca Nicoletti

Pareri

Comune di ALTAMURA

Estremi della Proposta

Proposta Nr. **2017 / 184**

Settore Proponente: **1° SETTORE - AREA SERVIZI AMMINISTRATIVI ED AL CITTADINO**

Ufficio Proponente: **AMBIENTE**

Oggetto: **D.LGS. 152/2006 E SS.MM.II.-PROCEDURA DI VERIFICA DI ASSOGGETTABILITÀ A V.A.S. CON V.INC.A. DEL PIANO DI LOTTIZZAZIONE IN ZONA D1 COMPARTO J DEL PRG - AUTORITÀ PROCEDENTE: COMUNE DI ALTAMURA (BA) SERVIZIO URBANISTICA**

Nr. adozione settore: **50** Nr. adozione generale: **120**

Data adozione: **15/02/2017**

Visto contabile

RAGIONERIA

In ordine alla regolarità contabile della presente proposta, ai sensi dell'art. 183, comma 7, TUEL - D.Lgs. n. 267 del 18.08.2000, si esprime parere NON NECESSARIO.

Sintesi parere: PARERE NON NECESSARIO

Data 14/02/2017

Responsabile del Servizio Finanziario

-

Determinazione n. 120 del 15/02/2017

VISTO AI SENSI DELL'ART. 151 COMMA 4 DEL D.LGS. 18/8/2000 NR. 267, AI SOLI FINI DELLA COPERTURA DELLA SPESA, CHE RECITA: "I PROVVEDIMENTI DEI RESPONSABILI DEI SERVIZI CHE COMPORTANO IMPEGNI DI SPESA SONO TRASMESSI AL RESPONSABILE DEL SERVIZIO FINANZIARIO E SONO ESECUTIVI CON L'APPOSIZIONE DEL VISTO DI REGOLARITÀ CONTABILE ATTESTANTE LA COPERTURA FINANZIARIA."

Altamura, lì.....

IL DIRIGENTE - II° SETTORE FINANZIARIO
dott. Francesco FAUSTINO

Registro Albo Pretorio On Line n. ……

La presente determinazione è affissa all'Albo Pretorio On Line di questo Comune per 15 giorni consecutivi.

Altamura, lì.....

IL FUNZIONARIO
f.to

COMUNE DI APRICENA

Procedura di verifica di assoggettabilità a VIA. Interventi mitigazione rischio idraulico.

Il Responsabile del Settore Tecnico del Comune di Apricena in qualità di RUP per il progetto relativo a **"Interventi di mitigazione del rischio idraulico per le aree a nord del centro abitato in Comune di Apricena"** in data 01.03.2017 ha presentato istanza di avvio della procedura di Verifica di Assoggettabilità a Valutazione di Impatto Ambientale alla Provincia di Foggia.

Gli interventi consistono:

- **I stralcio funzionale:** sistemazione idraulica dell'impluvio che attraversa la zona PIP adeguando la sezione idraulica al transito della portata di piena con tempi di ritorno di 200 anni;
- **II stralcio funzionale:** realizzazione di un canale di lunghezza complessiva di 2,1 Km che intercetta tre impluvi a nord dell'abitato e convoglia, attraverso un percorso ad ovest del centro abitato, nel Canale Vallone.

Il RUP avvisa che, ai sensi del D.Lgs. 152/200 e della L.R. n. 11/2001 gli elaborati relativi alla richiesta di assoggettabilità a V.I.A. sono stati depositati presso:

- Amministrazione Provinciale di Foggia - Settore Ambiente - Via Telesforo 25 — Foggia
- Comune di Apricena — Settore Tecnico — Corso Generale Torelli 59 - Apricena

Ai sensi dell'art. 20 del D.Lgs. 152/2006 e ss.mm.ii., chiunque abbia interesse può presentare in forma scritta osservazioni sulle opere in questione, indirizzandola alla Autorità Competente - Amministrazione Provinciale di Foggia - entro 45 (quarantacinque) giorni dalla data di pubblicazione del presente avviso sul BURP.

Responsabile del Settore Tecnico
Arch. Francesco delli Muti)

COMUNE DI CURSI

Procedura di verifica di assoggettabilità a VAS. Realizzazione struttura sportiva.

OGGETTO: Procedura di variante allo strumento urbanistico vigente relativa ad un'area distinta in catasto al foglio 1 Particella 487 e 685 e ricadente in Zona "E1" — Aree ad uso prevalentemente agricolo — per la realizzazione di una struttura sportiva. Ditta proponente: PITARDI Rocco e MACCIONE Luisa. Provvedimento di verifica di assoggettabilità a Valutazione Ambientale Strategica (VAS).

L'anno duemiladiciassette il giorno ventisette del mese di febbraio in Cursi e nella Residenza Municipale - Ufficio Tecnico - sulla scorta dell'istruttoria tecnico-amministrativa effettuata con la consulenza del Geologo Dottor Antonio Rocco SETTEMBRINI, incaricato del supporto tecnico con deliberazione del Responsabile del Servizio Tecnico n. 227 del 12.12.2016, la scrivente Autorità Competente, nominata con atto G.C. n. 137 del 11.11.2016, adotta il provvedimento di verifica di assoggettabilità a VAS relativo alla proposta di variante allo strumento urbanistico vigente avanzata dai Sigg. PITARDI Rocco e MACCIONE Luisa.

Premesso che:

- Con nota acquisita al protocollo dell'Ente in data 22.12.2016 al n. 6308, i Sigg. PITARDI Rocco e MACCIONE Luisa hanno chiesto al Comune di Cursi, ai sensi dell'art. 8 del DPR 160/2010, la convocazione della Conferenza di Servizi per il rilascio di Provvedimento Unico Autorizzativo (PUA), al fine di avviare la procedura afferente alla variante dello strumento urbanistico relativamente ad un'area distinta in catasto al foglio 1 Particella 487 e 685 e ricadente in Zona "E1" — Aree ad uso prevalentemente agricolo — secondo il vigente PDF, per la realizzazione di una struttura sportiva, allegando la relativa documentazione tecnica.

- In data 26.07.2016 si è svolta la Conferenza dei Servizi, come da verbale in atti, alla conclusione della quale:
  - Il Dipartimento Mobilità, Qualità Urbana, Opere Pubbliche e Paesaggio della Regione Puglia, Sezione Urbanistica — PO Urbanistica e Paesaggio Lecce, con nota AOO_079/prot. —0005593 del 20/07/2016, ha espresso, ai sensi dell'art. 8 - comma 1 - del DPR n. 160/2010, l'assenso regionale alla variante allo strumento urbanistico generale proposta dai Sigg. PITARDI Rocco e MACCIONE Luisa, a condizione che prima della chiusura della Conferenza di Servizi siano espletate le procedure di cui alla L.R. n. 44/2012 e del R.R. 18/2013 in materia di verifica di assoggettabilità a VAS. Con la medesima nota il Dipartimento ha subordinato l'assenso regionale all'accoglimento delle prescrizioni ivi contenute e che qui si intendono trascritte.
  - L'Acquedotto Pugliese, Direzione Reti e Impianti STO Lecce, con la nota U — prot. 0009909 del 25/01/2017, ha evidenziato che "Non insistono opere idriche e fognanti gestite da questa Società all'interno del lotto di terreno, censito in catasto al Foglio 1 Particelle 487 e 685 in agro di Cursi, oggetto di Procedura a VAS";
  - l'Agenzia Regionale per la Protezione dell'Ambiente — ARPA Puglia, Dipartimento Provinciale di Lecce, con la nota prot. 0004278 del 25/01/2017, ha espresso "valutazione tecnica positiva all'esclusione del <progetto di realizzazione di una struttura sportiva in variante allo strumento urbanistico vigente> dalla procedura di VAS", con la prescrizione che "siano adottate, nelle successive fasi progettuali e di realizzazione:
    1. tutte le misure di mitigazione atte a contenere potenziali superamenti dei livelli di qualità ambientale".

- I richiedenti hanno consegnato al Settore Tecnico il rapporto preliminare di verifica di assoggettabilità a VAS, nonché seguenti elaborati:
  - Tavola 1 - Schemi grafici — Stralci (aerofotogrammetrico, ortofoto, PdF, catastale) — planimetria generale
  - Tavola 2 - Progetto: Inquadramento generale
  - Tavola 3 - Progetto: Planimetria generale
  - Tavola 4 - Progetto: dettaglio blocco servizi e particolari costruttivi
  - Tavola 5 - Progetto: impianto idrico-fognante
  - Tavola 6a - Progetto: impianto elettrico

- Tavola 6b - Progetto: impianto elettrico
- Allegato I - Relazione
- Allegato 2 - Documentazione fotografica
- Allegato 3 - Relazioni specialistiche
- Appendice alla relazione: rapporti tra l'intervento proposto, il PPTR e il PTCP
- N. 1 CD contenente elaborati e allegati in formato digitale.

Considerato che:

- La L.R. n. 4/2014 all'art. 10 introduce "Modifiche e integrazioni all'art. 4 della L.R. 44/2012" e di fatto semplifica le procedure di verifica di assoggettabilità, sostituendo il comma 3 con il seguente:
  "Ai comuni è delegato l'esercizio, anche nelle forme associative disciplinate dal testo unico delle leggi sull'ordinamento degli enti locali, emanato con decreto legislativo 18 agosto 2000, n. 267, delle competenze per l'espletamento dei procedimenti di verifica di assoggettabilità a VAS di cui all'articolo 8 per i piani o programmi approvati in via definitiva dai comuni, nonché per l'espletamento dei procedimenti di VAS di cui agli articoli 9 e seguenti rivenienti da provvedimenti di assoggettamento di piani o programmi di cui sopra",
- Con determinazione del Responsabile del Servizio Tecnico n. 227 del 12.12.2016 (Reg. Gen. N. 319 del 16/12/2016), è stato conferito al geologo don. SETTEMBRINI Antonio Rocco da Cursi l'incarico di tecnico esterno di supporto all'Autorità Competente, nel procedimento in materia di verifica di assoggettabilità a VAS di cui all'oggetto.
- Il don. SETTEMBRINI Antonio Rocco, d'intesa con l'Autorità Competente, ha proceduto all'istruttoria dell'istanza del proponente, sulla base della documentazione prodotta integrata su supporto informatico.

Il dott. Settembrini ha redatto apposita relazione-studio ambientale, dalle cui conclusioni emerge che:

"Dallo studio fatto è emerso che le diverse componenti ambientali descritte non subiranno significative alterazioni dalla presenza dell'impianto. Lo svolgimento dell'attività avviata dalla Ditta non comporta impatti significativi sull 'ambiente circostante, inteso come sito (produttivo) e come sistema ambientale.",

Tutto ciò premesso e considerato, valutati gli atti amministrativi e la documentazione tecnica fornita, l'Autorità Competente prende atto delle risultanze dell'istruttoria relativa alla verifica di assoggettabilità a VAS della proposta di variante, come riportato anche nello studio del dott. Geol. Settembrini Antonio Rocco al quale si rimanda, e formula il seguente parere motivato per l'adozione del provvedimento conseguente.

Il progetto rientra nell'elenco degli interventi da assoggettare a V.A.S. (procedura semplificata perché viene proposto in variante urbanistica come intervento puntuale), per cui è sottoposto alle prescrizioni del D. Lgs. n. 152/2006, come modificato dal D. Lgs. n. 128/2010.

La Regione Puglia ha recepito quanto indicato a livello nazionale, disciplinando la VAS con la L.R. 44/2012 e successivo Regolamento Regionale di disciplina della procedura e migliore definizione delle casistiche a cui assoggettare piani e/o progetti in variante allo strumento urbanistico comunale locale.

L'area di intervento è riportata nell'immagine seguente.

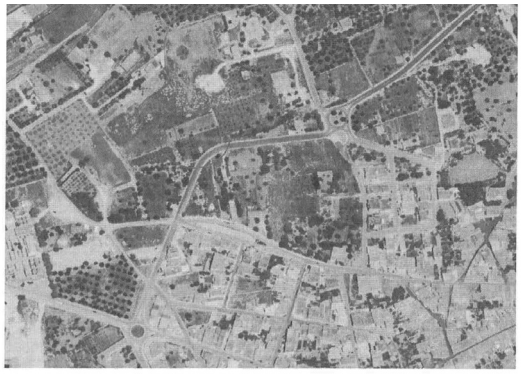

Fig. 1.Adella relazione di progetto – Individuazione area di intervento (in rosso)

Il proponente ha redatto il rapporto ambientale preliminare ai sensi del Regolamento Regionale 18/2013, art. 6, comma che riporta testualmente, tra i Piani urbanistici comunali da sottoporre a verifica di assoggettabilità a VAS semplificata: *"piani urbanistici comunali direttamente ed esclusivamente funzionali alla realizzazione di progetti di opere, i cui procedimenti di approvazione prevedano il ricorso alla conferenza di servizi - prevista agli articoli da 14 a 14-quinquies della legge 7 agosto 1990, n. 241".* In questo caso ricade l'intervento proposto.

Lo studio muove quindi dai riferimenti normativi e metodologici, cui segue un richiamo al progetto proposto mettendo poi in luce gli aspetti relativi agli impatti che la realizzazione determinerà sulle varie componenti ambientali. A conclusione del rapporto è stato elaborato un profilo degli impatti che il progetto comporta e delle possibili mitigazioni.

L'intervento progettuale, come prima detto, **ricade nella zona omogenea definita come ZONA "E1" - Aree ad uso prevalentemente agricolo - secondo il vigente strumento urbanistico generale,** rappresentato da un Programma di Fabbricazione (PdF) obsoleto e non in grado di sostenere la pressante richiesta di utilizzazioni produttive che il territorio esprime.

L'area in cui ricadono le previsioni progettuali del presente intervento sorge ai margini del centro abitato, nella periferia nord-ovest di Cursi, a diretto contatto con un contesto rurale; da un punto di vista urbanistico ricade infatti in una zona ad uso prevalentemente agricolo E1.

Osservando l'ortofoto disponibile e riportata nell'elaborato grafico, è possibile notare come il centro abitato di Cursi, a partire dal nucleo antico, si sia sviluppato in direzione concentrica da cui dipartono le principali direttrici che lo collegano ai centri limitrofi. (cfr. Tav.1 del progetto).

L'area allo stato è utilizzata a scopo agricolo e nella stessa vengono coltivati ortaggi in determinati periodo dell'anno, mentre in altri risulta del tutto incolta. Alla stessa si accede attualmente da un accesso carrabile situato lungo la recinzione presente in corrispondenza dell'asse viario, che nell'area si presenta con un andamento curvo. L'area stessa è perimetrata in parte (e lo è lungo la viabilità comunale) da una modesta recinzione (che verrà sostituita) e risulta parzialmente depressa rispetto alla quota stradale. La prima porzione dell'area di intervento, alla quale si accede, risulta di proprietà del padre di uno degli istanti (a tal proposito l'istante ha prodotto una dichiarazione di piena disponibilità all'utilizzo); la porzione di terreno posteriore (rispetto alla viabilità) è invece intestata ai proponenti dell'intervento produttivo nel settore sportivo.

L'area di intervento è meglio identificata catastalmente da foglio 1 e particelle 685 e 487 intestate rispettivamente al Sig. Pitardi Giuseppe (p. Ila 685) di circa 1893 mq e ai Sig.ri Pitardi Rocco e Maccione Luisa (p. Ila 487) di circa 1400 mq, attualmente suddivise tramite un muro di confine in blocchi di cemento che perimetra totalmente l'area di maggiore estensione e alla quale si accede tramite cancello di ingresso dal lato sud confinante con via O. Macrì. L'area di minore estensione è invece perimetrata da un muro a secco non in buono stato di conservazione in quanto diroccato in molti punti. Gli altri tre lati confinano con terreni che fanno riferimento ad altri proprietari e dai quali non sono presenti vie di accesso all'area.

L'area, sebbene non disti molto dal centro abitato, costituisce una zona periferica per la cittadina, caratterizzata da una discreta qualità ambientale causata dalla presenza di vuoti urbani (lotti inedificati) a vocazione prettamente rurale. Il lotto di intervento, in particolare, ha accesso da via O. Macrì che risulta una via di snodo verso **i** centri limitrofi di Melpignano, Castrignano, Carpignano, Cannole e Bagnolo. In merito allo stato attuale dei servizi e delle reti risulta esistente la rete idrica e la rete di fognatura nera lungo via O. Macrì.

Il progetto prevede la realizzazione di una struttura produttiva atipica in quanto di natura sportiva, in variante allo strumento urbanistico vigente, attrezzata per consentire il gioco del calcio a 7 con annesse strutture a servizio.

L'area di intervento, che ha una superficie complessiva di circa 3293 mq, sarà recintata con un muro perimetrale di altezza 2,50 m circa realizzato a secco o con blocchi in cemento rivestiti in pietra in modo da inserirsi in maniera ottimale nel contesto rurale di appartenenza, ed in cui sono già presenti altri muri a secco costituiti da blocchi di pietra leccese (si ricorda che siamo nell'area della pietra). In tutto il territorio di intervento, infatti, tali muri rappresentano una valenza ambientale, paesaggistica e storica e in continuità con quello già in parte esistente.

L'accesso all'area si avrà, anche nella soluzione progettuale, dal lato sud da via O. Macrì ma traslando l'ingresso esistente verso ovest (ovvero verso sinistra per chi guarda dalla viabilità il lotto), in modo da creare una fascia di

rispetto dalla viabilità in cui verranno collocati i parcheggi, con stalli trasversali rispetto alla viabilità esistente e disposti a circa 90 gradi dalla direttrice di sviluppo. 1 parcheggi sono così esterni all'area dell'impianto produttivo e potranno rappresentare una specifica dotazione urbanistica di standard, ancorché a servizio della struttura da realizzarsi.

In merito ai parcheggi, si evidenzia che la scelta è scaturita dopo un'attenta analisi progettuale: si è optato per una soluzione che prevede parcheggi esterni e non interni in quanto in questo modo, oltre che rappresentare dotazione di standard, si può avere un maggior numero di stalli e inoltre avere una maggiore facilità di manovra in entrata e uscita.

In dettaglio, si avranno 14 stalli in pavimentazione di tipo drenante realizzata con masselli tradizionali o eventualmente coltivabili a verde tramite utilizzo di masselli erbosi, di dimensioni 2,5x5 metri ognuno, garantendo così una superficie a parcheggio di 175 mq e che consente di rispettare le Nonne CONI per l'impiantistica sportiva (per quanto applicabili, in quanto l'impianto proposto riguarda una struttura non agonistica) che prevedono una dotazione di 20 mq ogni 3 utenti. Consentono così di garantire stalli per non meno di 26 utenti tra sportivi, spettatori e personale addetto. I parcheggi per cicli e motocicli saranno invece garantiti all'interno nell'area libera all'ingresso pavimentata in ghiaietto.

Gran parte dell'area di intervento sarà occupata dal campo di calcio calibrato per il gioco del calcio cosiddetto a 7, soluzione questa che, in base all'indagine compiuta dal proponente, non risulta riscontrabile in zona e pertanto suscettibile di un discreto interesse. Il campo avrà orientamento est-ovest con inclinazione di circa 30° verso l'asse nord-sud, differente rispetto all'orientamento ottimale per i campi da gioco, ma ritenuto dallo stesso proponente accettabile per il calcio non agonistico da praticarsi. Non sarebbe stato possibile comunque un differente orientamento, per esempio verso l'asse nord-sud, per le dimensioni dell'area di intervento.

Le dimensioni del calcio a 7 sono di lunghezza compresa tra 44-65 m. e larghezza compresa tra 25-40 m. Quindi, in base all'area in cui sarà inserito, è stato previsto un campo di dimensioni 30x50 m; sono poi previste, come da normativa, fasce di rispetto tutt'intorno di 1,50 m su un lato lungo, di 2,50 sui lati corti dove sono presenti le porte di gioco e 3,50 m sul lato lungo situato a nord; tale fascia è più ampia in quanto è presente la zona panchine delle due squadre in modo da consentire un adeguato margine di sicurezza nello svolgimento dell'attività sportiva.

Lo spazio di attività, comprensivo delle fasce di rispetto, sarà delimitato con recinzione in nylon tipica dei campi da gioco ed in modo da renderlo inaccessibile agli spettatori ed evitare interferenze tra gli utenti sportivi e gli altri utenti dell'impianto; esso sarà dotato di una apertura di accesso in corrispondenza del blocco servizi.

Un'ulteriore prosecuzione della recinzione è prevista in prossimità del lato corto del campo, ad est e prima dell'accesso al blocco servizi, per evitare interferenze con gli spettatori.

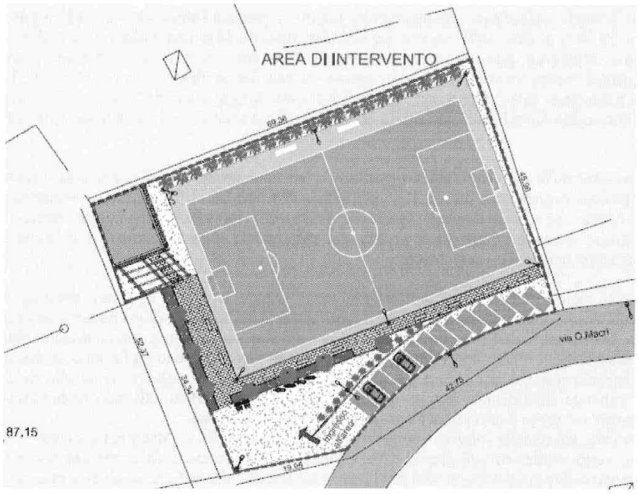

Fig. 4.3.A della relazione di progetto – Inquadramento generale del progetto

A supporto del campo è prevista la realizzazione di un blocco servizi, realizzato nell'angolo nord-ovest, di circa 105 mq realizzato in muratura ma con struttura portante in c.a.; si è quindi pensato, in alcune parti del prospetto, ad un rivestimento in pietra locale.

Il blocco servizi è composto da due spogliatoi (uno per squadra) ed ognuno attrezzato con 3 docce, un servizio igienico e un vano spogliatoio. Sono previsti panche, appendini e armadietti. E presente inoltre un ufficio con un servizio igienico e un armadietto pronto-soccorso, oltre ad un locale deposito per le attrezzature.

Adiacente al blocco servizi, in corrispondenza del prospetto laterale verso sud, sarà realizzata una pensilina in legno che diviene un elemento non strutturale ma di arredo, decorativo e funzionale e tale da creare un vano di passaggio ombreggiato sostenuto da pilastri e costituito dal sovrastante reticolo di travi che hanno la funzione di sostenere la copertura. Questa sarà di semplice fattura e sarà tale da potersi attrezzare con vegetazione fondamentale per un adeguato ombreggiamento, assumendo così la funzione di un vero e proprio pergolato e rispettando in questo modo anche la vocazione del luogo. Inoltre sul prospetto principale sarà data continuità alla struttura in legno con una pensilina dello stesso materiale che possa dare protezione alle aperture di accesso ai vani.

Sarà realizzato lungo il lato sud e metà di quello ovest un percorso in basolato per segnare e rendere riconoscibile l'area percorribile dagli spettatori e renderla fruibile con l'inserimento di panchine per la sosta e per assistere alle partite di gioco. L'inserimento di tratti di aiuole, che vedranno la piantumazione di alberi e arbusti tipici della macchia mediterranea, permetteranno di schermare questo percorso e il campo dalle zone retrostanti adibite a parcheggi o di altra proprietà. Anche lo spazio di "risulta" a nord tra il campo e il muro di recinzione sarà colmato con una siepe con funzione di schermatura.

In merito agli interventi impiantistici, è prevista la realizzazione degli impianti idrico-fognario a supporto del blocco servizi annesso al campo sportivo, oltre alla realizzazione dell'impianto elettrico. L'impianto idrico-fognario sarà collegato alle reti cittadine, mentre l'impianto elettrico alla rete pubblica gestita da ENEL.

La produzione di acqua calda sanitaria è prevista con l'utilizzo di boiler elettrici ovvero con l'uso di un impianto solare-termico. In futuro, sarà possibile realizzare sulla copertura un impianto fotovoltaico di piccole-medie dimensioni, non previsto in questa fase solo per necessità di contenimento dei costi. Lo stesso impianto sarà comunque possibile, stante la conformazione della copertura a tetto del fabbricato sevizi.

Per la descrizione di tali interventi di natura impiantistica si rinvia agli allegati specifici e alle tavole relative del progetto. Con riferimento alle norme igienico-sanitarie, si evidenzia che nel dimensionamento dei locali igienici e nella scelta dei materiali ivi impiegati, sono state rispettate le norme in materia di igiene e salute a livello nazionale e locale.

I servizi igienici, infatti, sono opportunamente dimensionati; inoltre, il pavimento e il rivestimento delle pareti saranno previsti ad un'altezza di almeno 2 m in materiale impermeabile e facilmente lavabile.

Con riferimento al tema del superamento barriere architettoniche, si osserva che per garantire la piena fruizione dell'area e dei servizi ad essa annessi a persone con impedita o ridotta capacità motoria, saranno predisposti una serie di interventi nel rispetto della normativa vigente in materia di superamento delle barriere architettoniche (DPR 503/1996) al fine di soddisfare il criterio dell'accessibilità. A tal proposito, laddove necessaria in funzione delle specifiche situazioni che verranno rilevate in sede esecutiva in situ, sarà prevista la realizzazione di rampe o tratti di rampa di pendenza non superiore all'8%, che consentono il superamento delle differenti quote; la variazione cromatica della pavimentazione indicherà il passaggio da una superficie piana ad una inclinata.

Le porte di accesso al blocco servizi e ai relativi vani interni sono state opportunamente dimensionate per consentire un agevole transito anche da parte di persona su sedia a ruote. Il dislivello in corrispondenza dei vani porta, tra interno ed esterno, non supera i 2,5 cm per non ostacolare il transito di una persona su sedia a ruote.

I pavimenti scelti, nelle parti comuni e di uso pubblico, saranno del tipo antisdrucciolevole.

In alcuni dei servizi igienici è garantita, con opportuni accorgimenti spaziali, la manovra di una sedia a ruote necessaria per l'utilizzazione degli apparecchi sanitari.

Come rilevabile dallo studio del geologo dott. Antonio Rocco SETTEMBRINI, "la realizzazione del progetto comporta una variante dello strumento urbanistico vigente. Pertanto, occorre procedere alla valutazione degli effetti significativi sull'ambiente, sulla salute e sul patrimonio culturale che la variante e di conseguenza il progetto determinano sul territorio. Lo studio ambientale ha valutato i potenziali impatti associati a:

- flora, fauna ed ecosistemi;
- ambiente idrico;
- suolo sottosuolo;
- atmosfera;
- paesaggio e territorio;
- rumore e vibrazioni;
- salute pubblica;
- traffico e la viabilità;
- produzione e gestione dei rifiuti;
- componente socio-economica.

Gli effetti sono estremamente contenuti già in sede di costruzione ed avvio delle opere, cioè si provvederà in fase di cantiere a dare indicazioni in merito alle eventuali misure di mitigazione necessarie per ridurre o annullare gli impatti sull'ambiente circostante che si riconferma essere completamente urbanizzato.

Per quanto riguarda la coerenza con gli strumenti di pianificazione analizzati nei capitoli precedenti si evidenzia la fattibilità dell'intervento.

Nell'intorno dell'area di intervento non sono presenti siti appartenenti alla rete natura 2000 (ZPS e SIC) e non risulta interessata da particolari componenti di riconosciuto valore scientifico e di rilevante ruolo nell'assetto paesistico-ambientale.

Non sono riscontrabili né esistono versanti, cigli di scarpata, crinali, lame, gravine o altri elementi che caratterizzano l'assetto geomorfologico. Non esistono peculiarità dal punto di vista geologico né vincoli di natura idrogeologica.

Il sito è collegato ai servizi primari di urbanizzazione già presenti in loco, pertanto non si rilevano potenziali impatti negativi sulla componente acqua ed aria, e l'opera non comporterà inquinamento atmosferico, né creerà emissioni di sostanze pericolose o altamente tossiche in grado di bioaccumularsi in organismi destinati all'alimentazione umana. Non vi sono rischi per la salute in relazione alle acque superficiali. Le componenti flora e fauna, che non presentano punti di riconosciuti valori naturalistici, non subiranno incidenze significative a seguito dell'attività svolta.

L'impianto infatti così come dislocato non produrrà alterazioni all'ecosistema, trattandosi di Zona artigianale e commerciale.

La componente socio-economica sarà invece influenzata positivamente dallo svolgimento dell'attività in esame, comportando una serie di benefici economici e occupazionali diretti e indotti sulle popolazioni locali, nel rispetto dei principi dell'Autosufficienza" e della "Prossimità", introdotti nella recente modifica alla Parte Quarta del D. Lgs. 152/2006, dal D. Lgs. n. 205 del 3 dicembre 2010."

Il dott. Settembrini conclude infine che *"Dallo studio fatto è emerso che le diverse componenti ambientali descritte non subiranno significative alterazioni dalla presenza dell'impianto. Lo svolgimento dell'attività avviata dalla Ditta non comporta impatti significativi sull'ambiente circostante, inteso come sito (produttivo) e come sistema ambientale."*

In conclusione, alla luce delle motivazioni sopra esposte, che si intendono qui integralmente richiamate sulla base degli elementi contenuti nella documentazione presentata, nonché, tenuto conto dei contributi resi dai Soggetti Competenti in materia ambientale e prima richiamati, la sottoscritta Autorità Competente del Comune di Cursi, con il supporto del consulente Dottor Geologo Antonio Rocco SETTEMBRINI,

DETERMINA

che la variante in oggetto non comporta impatti ambientali significativi sull'ambiente, inteso come sistema di relazioni fra i fattori antropici, naturalistici, chimico-fisici, climatici, paesaggistici, architettonici, culturali, agricoli ed economici (art. 5, comma 1, lettera c D. Lgs. 152/2006 e ss.mm.ii.) **e che il progetto debba pertanto essere escluso dalla procedura di Valutazione Ambientale Strategica di cui agli articoli da 13 a 18 del D.Lgs. 152/2006 e ss.mm.ii., nonché sulla base della vigente normativa regionale (L. R. 44/2012 e L.R. 4/2014)** fermo restando il rispetto della normativa ambientale pertinente e a condizione che siano rispettate le prescrizioni:

- della Regione Puglia, Dipartimento Mobilità, Qualità Urbana, Opere Pubbliche e Paesaggio, Sezione Urbanistica — PO Urbanistica e Paesaggio Lecce, espresse con nota AOO_079/prot. —0005593 del 20/07/2016;
- dell'Agenzia Regionale per la Protezione dell'Ambiente — ARPA Puglia, Dipartimento Provinciale di Lecce, espresse con la nota prot. 0004278 del 25/01/2017;

e a condizione che siano altresì rispettate le seguenti ulteriori prescrizioni:

- si persegua per quanto possibile il recupero e il riutilizzo delle acque meteoriche, in primo luogo di quelle provenienti dalle coperture, almeno per l'irrigazione degli spazi verdi pubblici e privati o per altri usi non potabili;
- si realizzi l'impianto di illuminazione delle aree esterne in modo da contenere il consumo energetico e l'inquinamento luminoso (utilizzando per esempio lampade a basso consumo i cui fasci luminosi siano orientati esclusivamente verso il basso).

Per le fasi di cantiere:

- si dovrà tener conto del contenimento di emissioni polverulente che potrebbero generarsi dalle attività di scavo ed edificazione, intervenendo con opportune misure gestionali per la prevenzione delle emissioni suddette (bagnature di piste e cumuli di materiali, riduzione delle velocità, sia nelle aree di cantiere che nelle aree esterne, specie nei tratti non asfaltati, ecc...);
- deve essere rispettato il principio del minimo stazionamento presso il cantiere dei rifiuti di demolizione, per evitare inquinamento potenziale della componente idrica;
- per quanto riguarda gli aspetti energetici, dovranno essere adottate tutte le migliori tecnologie possibili per il contenimento dei consumi;
- dovranno essere adottate tutte le misure idonee a contrastare gli impatti della fase di cantiere (rumore, produzione di polveri, ecc.), attraverso l'uso di mezzi dotati di idonei dispositivi di contenimento del rumore e l'imbibizione delle superfici sterrate.

Il presente provvedimento di esclusione dalla procedura dì VAS, non esclude né esonera il soggetto proponente dalla acquisizione di ogni altro parere e/o autorizzazione per norma previste ed è subordinato alla verifica della legittimità delle procedure amministrative messe in atto (varianti urbanistiche, ecc.).

l'Autorità Competente per la VAS
Geom. MUSARO' Luca

COMUNE DI GALATINA

Procedura di verifica di assoggettabilità a VAS. Det. n. 284/2017.

IL RESPONSABILE DEL SERVIZIO

Visto il Decreto Commissariale n. 1 del 10/01/2017, con il quale è stato conferito l'incarico di reggenza della Direzione Territorio e Ambiente ed affidata la responsabilità e la direzione dei Servizi ivi indicati, ai fini del raggiungimento degli obiettivi definiti in sede di PEG/PDO ed in ogni altro atto di indirizzo e programmazione degli Organi di Governo;

Visto l'art. 163, comma 3, del D.Lgs. n. 267/2000, che testualmente recita:

"L'esercizio provvisorio è autorizzato con legge o con decreto del Ministro dell'Interno che, ai sensi di quanto previsto dall'art. 151, primo comma, differisce il termine di approvazione del bilancio, d'intesa con il Ministro dell'Economia e delle Finanze, sentita la conferenza Stato-città ed autonomia locale, in presenza di motivate esigenze";

Visto l'art. 5, comma 11, del D.L. n. 244/2016 (G.U. 304 del 30/12/2016), con il quale è stato disposto il rinvio al 31 marzo 2017 del termine per l'approvazione del bilancio annuale di previsione degli enti locali per l'esercizio 2017;

Visto il bilancio di previsione finanziario del triennio 2016/2018, approvato con deliberazione di C.C. n. 24/2016;

Visto il Piano Esecutivo di Gestione per il triennio 2016/2018, approvato con deliberazione della Giunta Comunale n. 186 del 16/06/2016, in coerenza con il bilancio di previsione e con il DUP, ai sensi dell'art. 169 del D.Lgs. n. 267/2000;

Vista la deliberazione della Giunta Comunale n. 235/2016 di approvazione delPDO/PDF;

Richiamato l'art. 163 del D.Lgs. n. 267/2000 e le regole della gestione nel corso dell'esercizioprovvisorio;

Visti l'art. 107 e l'art. 109, comma 1, del D.Lgs. 18 agosto 2000 n. 267 e successive modificazioni, recante il Testo Unico delle leggi sull'ordinamento degli Enti Locali(T.U.E.L.);

Visto il vigente Regolamento di organizzazione degli Uffici e dei Servizi approvato con Deliberazione Commissariale n. 49/2012 e modificato con successiva Deliberazione di Giunta Comunale n. 164/2014;

Vista la Determinazione Registro Generale n. 14 del 11/01/2017 del Dirigente della Direzione Territorio e Ambiente con la quale è stata affidata la responsabilità del "Servizio 3 – Ambiente, Turismo e Marketing territoriale";

Premesso:

- Che con istanza acquisita al protocollo comunale n. 12362 del 04/04/2013, come integrata con nota acquisita al protocollo n. 14093 del 16/04/2013, la Società "Pantacom s.r.l." ha presentato richiesta di Nulla Osta, ai sensi del c. 3 art. 9 del R.R. n. 27 del 22/12/2011, per la realizzazione di un'area commerciale integrata no-food in contrada "Cascioni" a Galatina.
- Che in esito al complesso iter procedurale che ha coinvolto tutti gli enti e le autorità preposte al rilascio di pareri, nulla-osta e attestazioni sull'intervento, la società proponente ha provveduto, in data 12/10/2015, alla trasmissione del progetto di Piano Attuativo adeguato alle prescrizioni e condizioni imposte nella varie fasi del procedimento, composto dai seguenti elaborati:

  All. A –dagine geognoRelazione tecnica generale All. B – Instica – Relazione geologica ed idrologica
  All. C – Relazione di compatibilità idrologica ed idraulica All. D – Verifica di assoggettabilità a V.I.A.
  All. E – Relazione d'impatto socioeconomico All. F – Valutazione di impatto sullaviabilità All. G – Relazione sull' impattoacustico
  All. H – Computo opere di urbanizzazione primaria
  TAV A01 – Stralcio P.R.G., stralcio aerofotogrammetrico con ubicazione dell'intervento
  TAV A02 – Stralcio aerofotogrammetrico con individuazione intervento e ubicazione dei corpi di fabbrica

TAV A03 – Stralcio P.U.G. approvato con delibera C.C. n. 32/2010 con individuazione area di intervento
TAV A04 – Stralcio catastale
TAV A05 – Sovrapposizione area commerciale integrata su cartografia P.P.T.R.
TAV A06 – Planimetria generale con individuazione delle singole attività commerciali
TAV A07 – Planimetria area da cedere al Comune, Planimetria impianto di illuminazione e particolari costruttivi, planimetria area servizi (impianto di illuminazione, rete fognante bianca e rete fognante nera)
TAV A08 – Edificio A – Piante, prospetti e sezioni TAV A09 – Edificio B – Piante, prospetti e sezioni TAV A10 – Edificio C – Piante, prospetti e sezioni TAV A11 – Edificio D – Piante, prospetti e sezioni TAV A12 – Edificio E – Piante, prospetti e sezioni TAV A13 – Edifici F, G, H – Piante, prospetti e sezioni TAV A14 – Edificio I – Piante, prospetti esezioni
TAV A15 – Edificio 1 – Piante, prospetti e sezioni TAV A16 – Edificio 2 – Piante, prospetti e sezioni TAV A17 – Edificio 3 – Piante, prospetti e sezioni
TAV A18 – Edifici impianto sportivo – Piante, prospetti e sezioni
TAV A19 – Calcolo analitico delle cubature e individuazione degli standard urbanistici
TAV A20 – Aerofotogrammetria e foto satellitare con indicazione della pista ciclabile e sezioni tipo
TAV A21 – Viabilità interna al lotto e distinta delle superfici a parcheggio TAV IM 01 – Planimetria – Rete fognante nera
TAV IM 02 – Planimetria – Rete fognante bianca TAV IM 03 – Planimetria – Impianto di illuminazione TAV IM 04 – Planimetria – Reteidrica
TAV IM 05 – Particolari costruttivi TAV IM 06 – Stazione di pompaggio

- Che, in data 01/08/2016, l'Autorità Procedente in materia di VAS in sede comunale delegata (Servizio Urbanistica del Comune di Galatina) effettuava la registrazione del Piano Attuativo in oggetto quale piano escluso dalle procedure di VAS ex art. 7, comma 7.2, lettera f) del R.R. 18/2013, trasmettendo, tramite la piattaforma informatizzata accessibile dal Portale Ambientale regionale, la documentazione di riferimento richiesta, ivi compresa l'Attestazione di esclusione prot. 20160028403 del29/07/2016.
- Che, all'esito della verifica delle condizioni di esclusione dalla procedura VAS attestate, effettuata dall'Autorità Competente in sede regionale – Sezione Autorizzazioni Ambientali – Servizio VAS della Regione Puglia, con Atto Dirigenziale n. 178 del 24/10/2016, si accertava la non sussistenza di tutte le condizioni di esclusione dalla VAS attestate e si dava atto che il Piano in oggetto è da sottoporre alla procedura di verifica di assoggettabilità a VAS semplificata di cui all'art. 6, comma 6.1, lettera b) del R.R. 18/2013 e ss.mm.ii., la cui competenza è in capo al Comune di Galatina.
- Che, con nota prot. n. 20160046410 del 15/12/2016, l'Autorità Procedente ha richiesto alla Società PANTACOM srl (Soggetto Proponente) la trasmissione del RAPPORTO PRELIMINARE AMBIENTALE DI VERIFICA, ai fini dell'avvio del procedimento ex art. 6, comma 2 del R.R. 18/2013, specificando che «il Rapporto richiesto dovrà valutare solo i potenziali effetti significativi sull'ambiente non già precedentemente considerati. Al riguardo si riportavano i pareri già espressi e i parametri ambientali per i quali si richiedeva la valutazione di merito, con riferimento eventuali impatti e mitigazioni previste.
- Che con nota via PEC in data 01/02/2007, acquisita al protocollo del Comune n. 20170004325 del 02/02/2017, la PANTACOM srl ha trasmesso il richiesto R.P.A. all'Autorità Procedente.
- Che, con nota prot. n. 20170004403 inviata via PEC in data 02/02/2017, l'Autorità Procedente ha trasmesso all'Autorità Competente in materia di VAS in sede comunale delegata (Servizio Ambiente del Comune di Galatina) l'istanza per l'avvio del procedimento ex art. 6, comma 2 del R.R. 18/2013, con contestuale comunicazione agli enti territoriali interessati e soggetti competenti in materia ambientale, allegando la seguente documentazione:
  a) Rapporto preliminare di verifica trasmesso dalla proponente PANTACOM srl;
  b) Elenco degli enti territoriali interessati e dei soggetti competenti in materia ambientale - individuati secondo le disposizioni, rispettivamente, degli artt. 5 e 6 della L.R. 44/2012 ess.mm.ii.
  c) Elaborati Piano Attuativo (formato file "pdf"). In luogo della trasmissione gli allegati, data la consisten-

za, sono stati pubblicati sul sito web istituzionale del Comune di Galatina.

- Che gli enti territoriali interessati e i soggetti competenti in materia ambientale individuati dall'A.P. sono di seguito indicati: Comune di Aradeo; Comune di Copertino; Comune di Corigliano d'Otranto; Comune di Cutrofiano; Comune di Galatone; Comune di Lequile; Comune di Nardò; Comune di Seclì; Comune di Sogliano Cavour; Comune di Soleto; Regione Puglia - Sezione tutela e valorizzazione del paesaggio; Regione Puglia - Sezione urbanistica; Regione Puglia - Sezione autorizzazioni ambientali – Ufficio VAS; Regione Puglia - Sezione vigilanza ambientale; Provincia di Lecce - Servizio Pianificazione Territoriale; Provincia di Lecce - Servizio Tutela e Valorizzazione Ambiente; Autorità Idrica Pugliese; Autorità di Bacino della Puglia; ARPA Puglia – DAP Lecce; Azienda Sanitaria Locale Lecce; Soprintendenza Archeologia, Belle Arti e Paesaggio per le Provincie di Brindisi, Lecce e Taranto; Consorzio Speciale per la Bonifica di Arneo.
- Che l'Autorità Competente ha ritenuto di non dover richiedere integrazioni all'A.P., sia in relazione al R.P.A. trasmesso, sia riguardo all'elenco degli enti e soggetti da consultare.

Considerato:

- Che, con nota prot. n. 20170007399 in data 23/02/2017, l'Autorità Procedente ha comunicato all'Autorità Competente «*che, in esito alla predetta consultazione, e a conclusione della stessa, risulta pervenuta a questa Autorità Procedente soltanto l'allegata nota dell'Autorità di Bacino della Puglia n. 2484, acquisita al protocollo comunale n. 20170007064 in data 21/02/2017. Come rilevabile dalla lettura, la stessa si limita a richiamare e confermare il parere precedentemente espresso sull'intervento (prot. 1279 del 03/02/2015, in atti), le cui prescrizioni, come già rilevato nella comunicazione di avvio del procedimento di consultazione prot. n. 20170004403, risultano già recepite nella proposta progettuale della Società proponente*».
- Che non risultano pervenuti ulteriori pareri o richieste di integrazioni da parte degli altri enti e soggettti consultati;

Visto:

Le risultanze del procedimento di verifica di assoggettabilità a VAS semplificata, riportate al paragrafo F) della relazione istruttoria finale dell'Autorità Competente, allegata al presente atto per farne parte integrante e sostanziale (ALLEGATO 1), con la quale «*si ritiene che il Piano Attuativo per la realizzazione di Area Commerciale Integrata nel Comune di Galatina,in Contrada Cascioni, non comporti impatti ambientali significativi sull'ambiente, inteso come sistema di relazioni fra i fattori antropici, naturalistici, chimico-fisici, climatici, paesaggistici, architettonici, culturali, agricoli ed economici (art. 5, comma 1, lettera c, D. Lgs. 152/2006 e ss.mm.ii.), e debba pertanto essere escluso dalla procedura di valutazione ambientale strategica di cui agli articoli 9-15 della L.R. n. 44/2012 e ss.mm.ii.*»

Dato atto:

Che la suddetta relazione istruttoria finale contiene le seguenti prescrizioni:

- siano rispettate le prescrizioni contenute nei contributi resi nel corso del procedimento dai S.C.M.A., riportati al paragrafo D) della relazione istruttoria finale;
- le misure di mitigazione e le azioni di compensazione indicate al paragrafo 2 del RAP assumano carattere prescrittivo e vengano inserite nelle Norme Tecniche di Attuazione dell'intervento prima dell'approvazione definitiva dello stesso.
- che il presente provvedimento non esonera l'Autorità procedente dall'acquisizione di altre autorizzazioni, intese, concessioni, licenze, pareri, nulla osta e assensi comunque denominati in materia ambientale, qualora ne ricorrano le condizioni per l'applicazione nel corso del procedimento, successivamente all'emanazione del presente atto;

Visto:

- l'art. 18 del D. Lgs. n. 196/2003 "Codice in materia di protezione dei dati personali" in merito ai principi applicabili ai trattamenti effettuati dai soggetti pubblici;
- il D.Lgs. 152/2006 e ss.mm.ii.;
- la Delibera n. 8 del 14/01/2015 con la quale la Giunta Comunale ha affidato allo scrivente, Responsabile del Servizio 3 Ambiente - Turismo e Marketing Territoriale, le funzioni di "Autorità competente" in materia di VAS ex L.R. n.44/2012 e s.m.i. e dei relativi procedimenti;
- la Legge Regionale 14 dicembre 2012, n. 44 "Disciplina regionale in materia di valutazione ambientale strategica" e ss.mm.ii.;
- il "Regolamento di attuazione della legge regionale 14 dicembre 2012, n. 44 (Disciplina regionale in materia di valutazione ambientale strategica), concernente piani e programmi urbanistici comunali", n. 18 del 09/10/2013, e ss.mm.ii.;

Verificata la legittimità, la regolarità e la correttezza del presente provvedimento, in quanto adottato nel rispetto della normativa di riferimento, come innanzi richiamata, delle inerenti regole procedurali, dei principi di carattere generale dell'ordinamento, nonché dei principi di buona amministrazione;

Tutto quanto sopra premesso,

DETERMINA

1) di dichiarare le premesse, che qui si intendono integralmente riportate, parte integrante del presente provvedimento;

2) di approvare la relazione istruttoria finale dell'Autorità Competente in materia di VAS in sede comunale delegata (Servizio Ambiente del Comune di Galatina) che, allegata alla presente determinazione, ne forma parte integrante e sostanziale (ALLEGATO1);

3) di escludere, per le motivazioni espresse in premessa e per quanto contenuto nella relazione istruttoria finale allegata, il Piano Attuativo per la realizzazione di Area Commerciale Integrata (attività produttive e parco urbano) in contrada Cascioni, in zona ex D7 del PUG, relativa sia all'intervento sull'area destinata a Contesto di Trasformazione per attività produttive, sia alle opere pubbliche (parco urbano) previste in zona E2, dalla procedura di Valutazione Ambientale Strategica di cui agli articoli 9-15 della L.R. n.44/2012 e ss.mm.ii., a condizione che si rispettino le prescrizioni indicate in premessa e nella relazione istruttoria finale, intendendo sia le motivazioni sia le prescrizioni qui integralmente richiamate;

4) di trasmettere copia del presente provvedimento alla Direzione Territorio e Ambiente - Servizio Urbanistica, quale Autorità procedente per gli adempimenti di competenza previsti dalla normativa vigente;

5) di pubblicare il presente provvedimento sul BURP, all'Albo Pretorio on- line e sul sito web istituzionale del Comune di Galatina;

6) di dare atto che il presente provvedimento non comporta alcun impegno di spesa a carico del bilancio comunale.

Il sottoscritto Segretario Generale, su conforme attestazione del Servizio Protocollo, certifica che copia della presente determinazione é in corso di pubblicazione all'Albo Pretorio On Line:

dal giorno 01-03-2017 al giorno 10-03-2017.

Dalla Sede Municipale, addì 01-03-2017

IL SEGRETARIO GENERALE
(Avv. Giuseppe Leopizzi)

COMUNE DI LATERZA

Proroga bando pubblico per il rinnovo delle concessioni di posteggio nel mercato settimanale e dei posteggi isolati.

OGGETTO: BANDO PUBBLICO PER IL RINNOVO DELLE CONCESSIONI DI POSTEGGIO PER IL COMMERCIO SU AREE PUBBLICHE NEL MERCATO SETTIMANALE DEL LUNEDÌ E DEI POSTEGGI ISOLATI DI PIAZZA V. EMANUELE E DI VIA SALVO D'ACQUIST0 IN SCADENZA AL 07/05/2017. **AVVISO PROROGA DEL TERMINE PER LA PRESENTAZIONE DELLE DOMANDE.**

Il Responsabile di Settore

Visto il bando indicato in oggetto, approvato con Determinazione n. 675 del 22 dicembre 2016 corretta con determinazione n. 682 del 27 dicembre 2016 e pubblicato sul Bollettino Ufficiale della Regione Puglia n. 149 suppl. del 29.12.2016 nonché all'Albo on line del Comune di Laterza;

Viste le modifiche apportate in materia dall'art. 6 comma 8 del Decreto Legge n.244/2016 (c.d. decreto milleproroghe);

AVVISA CHE

Con Determinazione n. 78 del 27/02/2017 il termine per la presentazione delle domande è stato prorogato al 31 marzo 2017.

Il presente avviso verrà pubblicato sul BURP, sull'Albo on-line e ne verrà data notizia alle associazioni di categoria maggiormente rappresentative a livello regionale.

Laterza, lì 27/02/2017

IL RESPONSABILE DEL PROCEDIMENTO
Michele TAMBORRINO

IL RESPONSABILE DEL V° SETTORE
Ing. Giuseppe CLEMENTE

COMUNE DI MARTANO

Proroga bando pubblico per il rinnovo delle concessioni di posteggio dei mercati e dei posteggi isolati.

Si informa che con Determina n.47 R.G. 103 del 1°/03/2017 è stato prorogato al 31 marzo 2017 il termine per la presentazione delle istanze relative al rilascio delle concessioni in scadenza dei posteggi relativi al mercato settimanale del martedì e dei posteggi isolati.

Resta confermata ogni altra disposizione contenuta nel bando approvato con determina n.249 del 28/12/2016 e pubblicato sul BURP della Regione Puglia n. 2 del 05/01/2017

Il Responsabile del 3° Settore
Ing. Raffaele Mittaridonna

COMUNE DI MELENDUGNO

Procedura di verifica di assoggettabilità a VIA. Riqualificazione paesaggio costiero.

Il COMUNE DI MELENDUGNO avvisa di aver avviato, in data 22.02.2016 presso la Provincia di Lecce, la procedura di Verifica Assoggettabilità a VIA del progetto "Valorizzazione e Riqualificazione integrata del Paesaggio Costiero di Melendugno".

Il progetto unitamente allo studio preliminare ambientale, sono depositati per la pubblica consultazione presso:

- Provincia DI LECCE – Settore Ambiente - Servizio Tutela e Valorizzazione Ambientale – Uff. VIA - via Botti, 1 Lecce (Autorità competente alla Verifica di Assoggettabilità VIA)
- Comune DI MELENDUGNO - via San Nicola, 6 Melendugno (Autorità procedente)

Ai sensi dell'art.20 comma 3 del D.Lgs.152/2006 e s.m.i., entro il termine di 45 (quarantacinque) giorni dalla data di pubblicazione del presente avviso, chiunque abbia interesse può presentare in forma scritta proprie osservazioni presso l'Autorità competente Provincia di Lecce – Settore Ambiente.

Melendugno 23.02.2017

COMUNE DI TARANTO

Avviso di rettifica e differimento termini bando per l'assegnazione di posteggi di vendita ad operatori di commercio su aree pubbliche - tipologia "A" - nei mercati rionali e settimanali.

IL DIRIGENTE DELLA DIREZIONE SVILUPPO ECONOMICO E PRODUTTIVO

Premesso che

con determinazione dirigenziale nr. 288/2016 ha provveduto alla pubblicazione del Bando per l'assegnazione di posteggi di vendita ad operatori di commercio su aree pubbliche - tipologia "A" - nei mercati rionali e settimanali del Comune di Taranto e pubblicato sul B.U.R.P. nr. 2/2017

DETERMINA

il **differimento** al 05/04/2017, termine di scadenza di presentazione delle istanze per l'assegnazione di posteggi di vendita ad operatori di commercio su aree pubbliche - tipologia "A" - presso i mercati rionali e settimanali del Comune di Taranto, inizialmente previsto per il 05/03/2017;

la **rettifica** del numero complessivo dei posteggi da assegnare in 1.512 (millecinquecentododici) anziché in 1.713 (millesettecentotredici), come di seguito specificate:

- per il Mercato Settimanale "Salinella" del Mercoledì, i posteggi messi a Bando sono nr. 159, ivi compreso quello indicato con numero "3/A" (Merci Varie - mq. 30);
- per il Mercato Settimanale "Salinella" del Venerdì, i posteggi messi a Bando sono nr. 159, in quanto esclusi i posteggi indicanti in duplo recanti i numeri "122" e "134/B";

la **revoca** della procedura di assegnazione per il Mercato Settimanale delle Pulci al Quartiere Salinella della Domenica, in attesa dell'approvazione della nuova regolamentazione da parte dell'Amministrazione.

Il Dirigente
Dott. Camine PISANO

COMUNE DI TAURISANO

Procedura di valutazione di impatto ambientale. Località "Galia".

OGGETTO: Procedura di valutazione d'impatto ambientale inerente Progetto di "Ampliamento cava di calcare Località "Galia" nel Comune di Taurisano" (D.Lgs. n.152/2006 e L.R. n.11/2001).

Proponente: Ditta A. Cappilli Calcestruzzi s.r.l. PROVVEDIMENTO DI V.I.A.-

IL RESPONSABILE DI SETTORE

Omissis

DETERMINA

1. **DI PRENDERE ATTO** di quanto in narrativa descritto;

2. DI RILASCIARE, ai sensi dell'art. 26 del D.Lgs. 152/2006 e s.m.i. e dell'art. 13 della L.R. 11/2001 e s.m.i., parere favorevole di compatibilità ambientale per il progetto in esame proposto dalla società Antonio Cappilli Calcestruzzi S.r.l., con sede legale in Taurisano, a condizione che siano rispettate le prescrizioni riportate di seguito:
   - **DI RILASCIARE, ai sensi dell'art. 26 del D.Lgs. 152/2006 e s.m.i. e dell'art. 13 della L.R. 11/2001 e s.m.i., parere favorevole di compatibilità ambientale per il progetto in esame** proposto dalla **società Antonio Cappilli Calcestruzzi S.r.l.,** con sede legale in Taurisano, **a condizione che siano rispettate le prescrizioni riportate di seguito**:

     Prescrizioni di AdBP
     - garantire costantemente, in fase di coltivazione, il mantenimento della stabilità dei fronti di scavo e delle condizioni di sicurezza in cantiere;

     Prescrizioni di ARPA PUGLIA
     - con riferimento al PMA si prescrive di eseguire anche il monitoraggio delle polveri totali e delle frazioni PM10 e Pm2.5 con periodicità semestrale in almeno due punti al perimetro dell'area di cava e posti lungo la direttrice principale del vento al momento della rilevazione e in condizioni di esercizio;
     - la valutazione previsionale di impatto acustico presentata dovrà essere suffragata e validata da una valutazione fonometrica da effettuarsi nelle reali condizioni di esercizio in ambiente abitativo di cui al DPCM 14.11.97 art. 4 se necessario e in ambiente esterno;
     - allo stesso modo dovranno essere eseguite campagne annuali di monitoraggio nei periodi di massima attività dell'insediamento per certificare che la struttura risulta essere compatibile con i valori limite acustici normativi

     Prescrizioni Regione Puglia- Sezione Risorse Idriche
     - si garantisca la protezione della falda acquifera, anche assicurando la tenuta idraulica dell'area interessata;
     - siano rispettate le prescrizioni che il PTA detta nelle aree in argomento con riferimento ai prelievi idrici da falda e nel rispetto della l.r. 18/99 sottolineando che l'utilizzo del pozzo artesiano anche sull'ampliamento dovrà restare contenuto nei limiti quantitativi della precedente concessione;
     - gli impianti di trattamento dei reflui civili e l'impianto per il trattamento delle acque meteoriche siano realizzati in conformità dei relativi regolamenti regionali n. 26/2011 (reflui civili) e n. 26/2013 (acque meteoriche);

     Prescrizioni Provincia di Lecce – Servizio Ambiente per le emissioni in atmosfera:
     - la società dovrà tenere efficienti sia la rete idrica per la umidificazione dei cumuli di stoccaggio e dei percorsi di transito degli automezzi, che i due filtri di abbattimento delle polveri presenti presso i due

punti di betonaggio;

- l'attività dovrà rispettare il seguente valore limite per la concentrazione delle polveri nelle emissioni diffuse (con campionamenti da effettuare presso la linea di frantumazione, presso i due punti di betonaggio, ai quattro punti cardinali del perimetro di cava attiva, in condizioni meteorologiche favorevoli): **ED emissioni diffuse polveri totali 5 mg/Nmc**;
- la società farà eseguire da laboratorio chimico abilitato le analisi relative alle emissioni diffuse in atmosfera almeno una volta all'anno, obbligatoriamente nel periodo estivo (luglio o agosto), e ne trasmetterà i certificati a questo Servizio, al Dipartimento ARPA Lecce, al Servizio di Igiene della ASL Lecce sud e al Comune di Taurisano;
- i metodi da utilizzare per il prelievo e le analisi devono essere quelli indicati nei manuali UNICHIM;
- ai risultati delle analisi saranno applicati i criteri per la valutazione della conformità dei valori misurati ai valori limite di emissione indicati nell'Allegato VI alla Parte Quinta del D. Lgs. n° 152/2006, secondo quanto previsto dall'articolo 271, c. 17 del medesimo Decreto;
- la società dovrà compilare e aggiornare il Catasto delle Emissioni Territoriali della Regione Puglia sul sito internet www.arpa.puglia.it, ai sensi della D. G. R. n° 2613 del 28 dicembre 2009;
- la società farà eseguire, con frequenza annuale, da un tecnico competente in acustica ambientale, le misurazioni fonometriche dell'attività e le misurazioni delle vibrazioni durante la fase di brillamento delle mine, con il massimo quantitativo di esplosivo utilizzato, tenendo conto dei recettori sensibili (abitazioni) presenti in zona da riportare su ortofoto;
- la società trasmetterà alla Provincia di Lecce, al Comune di Taurisano e al Dipartimento di Lecce di ARPA Puglia le analisi di cui al precedenti punto;
- la società garantirà, in futuro, l'adeguamento dell'impianto alla migliore tecnologia che si renderà man mano disponibile, al fine di contenere le emissioni ai livelli più bassi possibili;
- la società presenterà alla Provincia nel caso di superamento dei limiti prescritti, un progetto di adeguamento delle emissioni, ai fini della approvazione seconde le procedure di cui all'art. 6 del DPR59/13;
- la società dovrà comunicare alla Provincia di Lecce ogni variazione che intervenga nella persona del titolare e/o legale rappresentante e così ogni modifica e/o variazione che per qualsiasi causa intervenga nelle proprietà e/o gestione dell'impianto e/o nell'esercizio della attività;

per le acque meteoriche:

- realizzare i previsti interventi di adeguamento al R.R. 26/13 entro il15.02.2018;
- comunicare all'ISPRA, Istituto Superiore per la Ricerca Ambientale, ai sensi della Legge n. 464-84, le informazioni relative alla trivellazione dei pozzi anidri;
- dare comunicazione a questo Servizio della realizzazione degli interventi di adeguamento inviando certificato di regolare esecuzione degli stessi unitamente alle schede tecniche di rilevamento degli scarichi approvate con Determinazione del Dirigente Servizio Tutela delle Acque della Regione Puglia del 27 giugno 2011, n. 15 e pubblicate nel BURP n. 119 del 28/07/2011;
- ad opere realizzate, è autorizzata a scaricare negli strati superficiali del sottosuolo, mediante *n. 2 pozzi anidri della profondità di 50 m dal piano campagna, come da allegata planimetria, le acque meteoriche di prima pioggia e di dilavamento successive a quelle di prima pioggia, eccedenti la capacità di riutilizzo, con le seguenti prescrizioni:*
  a) effettuare il trattamento di depurazione delle acque di prima pioggia, accumulate in vasca a *tenuta stagna, entro 48 ore dal termine dell'evento piovoso;*
  b) rispettare, per le acque di prima pioggia, i limiti allo scarico della Tabella n. 4, Allegato V alla Parte III del D. Lgs. n° 152/06. Per le sostanze (oli minerali ed idrocarburi) di cui al punto 2.1 dell'allegato 5 le stesse si intendono assenti se inferiori ai limiti di rilevabilità delle metodiche di rilevamento;
  c) provvedere alla periodica manutenzione dei sistemi di depurazione delle acque meteoriche di prima e seconda pioggia secondo quanto prescritto dalle case costruttrici provvedendo alla sostituzione/pulizia dei filtri e del materiale di consumo, rimuovendo e smaltendo come rifiuti il materiale

grigliato, i sedimenti dalle vasche di sedimentazione e l'olio nel comparto di disoleazione;

d) mantenere, le superfici scolanti, in condizioni di pulizia tali da limitare l'inquinamento delle acque di prima pioggia e di lavaggio;
e) eseguire, immediatamente a secco o con idonei materiali inerti assorbenti, la pulizia delle superfici interessate, nel caso di sversamenti accidentali;
f) effettuare lo smaltimento dei rifiuti accumulati all'interno delle vasche secondo quanto previsto dagli articoli n. 188, 189, 190 del D. Lgs. 152/06 e s.m.i.; gli oli dovranno essere smaltiti secondo quanto previsto dal D. Lgs. 27.01.92 n. 95 e del D.M. 10.05.96 n.392;
g) informare, ai sensi dell'art. 13, comma 6, del R.R. 26/13 il Sindaco, l'Arpa, la ASL competente e questa Provincia, ufficio Pozzi ed Attingimenti, della localizzazione dello scarico trasmettendo la correlata documentazione cartografica (sistema cartografico WGS 84 fuso 33N). Le zone di rispetto, ai sensi del predetto articolo, devono essere adeguatamente segnalate mediante appositi cartelli indicanti i divieti ed i rischi igienici.

- notificare ogni variazione che, successivamente alla data del 27/06/2016, intervenga nel processo depurativo e nell'immissione finale.

Prescrizioni dal punto di vista paesaggistico

- la realizzazione di una barriera verde, utile sia a mitigare gli impatti visivi che quelli acustici, nonché a filtrare parte delle polveri, costituita da una triplice fila di impianto, da realizzarsi usando specie autoctone reperite presso vivai locali. La fila centrale andrà realizzata con essenze arboree, mentre le due laterali dovranno essere costituite da elementi arbustivi, in modo da creare una cortina continua, su più livelli, lungo l'intero perimetro libero.
- l'impianto della prevista schermatura arborea sia ultimato prima dell'inizio delle attività estrattive;
- recupero dell'area di cava allo stato oggetto di attività estrattiva una volta completate le operazioni di estrazione;

Prescrizioni a carattere generale

- il recupero ambientale finale dell'area, al termine dell'attività estrattive, dovrà essere previsto nel rispetto dell'idea progettuale come riportata nelle premesse che qui si intendono integralmente riportate;
- nel corso dell'attività estrattiva, ai fini della sicurezza degli operatori dovranno essere previsti periodici monitoraggi della stabilità costoni di scavo;
- le alberature di natura sempreverde piantumate lungo la recinzione perimetrale dovranno essere sostituite in caso di disseccamento;
- i campionamenti previsti relativamente alle emissioni in atmosfera dovranno essere obbligatoriamente effettuati nel mese di luglio o di agosto;
- la gestione dei rifiuti derivanti dall'attività svolta dovrà essere effettuata nel rispetto di quanto previsto dal D.Lgs.152/06;
- ai fini dell'espianto e movimentazione delle alberature sottoposte a tutela all'interno del lotto oggetto di ampliamento dell'attività di cava (con particolare riferimenti agli esemplari di alberi di ulivo) il proponente dovrà dotarsi delle autorizzazioni dell'Ente regionale preposto nel rispetto della Legge regionale di riferimento a salvaguardia degli alberi di ulivo (L.R. n. 14/2007 e n.12/2003);
- la mancata osservanza delle disposizioni di cui alla presente determinazione e di ogni altra norma di legge e regolamento in materia nonché, di disposizioni emanate dall'Autorità amministrativa, non espressamente richiamate dal presente provvedimento, comporterà l'adozione dei provvedimenti di revoca o sospensione di cui al D.Lgs. n. 152/2006 e l'applicazione delle norme sanzionatorie di cui al titolo V dello stesso decreto;
- dare atto espressamente e puntualmente alle Autorità competenti e agli Enti coinvolti nel procedimento, del rispetto di tutte le prescrizioni, condizioni e precisazioni richiamate nel presente provvedimento ed espresse dai soggetti a vario titolo intervenuti nel procedimento.

- **DI PUBBLICARE** il presente provvedimento per intero sul sito web del Comune (anche in relazione agli obblighi relativi alla normativa sulla Trasparenza) e per estratto sul Bollettino Ufficiale della Regione Puglia, ai sensi dell'art. 27 del D.Lgs. n.152/2006 e s.m.i. e dell'art. 13 della L.R. 11/2001 e s.m.i.. Ai sensi del medesimo art. 27, comma 2, del D.Lgs. n. 152/2006 e s.m.i. si dovrà informare che tutta la documentazione oggetto dell'istruttoria è disponibile, per la consultazione, presso gli Uffici Tecnici del Comune;

- **DI PROCEDERE** a modificare il provvedimento adottando ulteriori condizioni correttive rispetto a quelle di cui sopra qualora, dalle attività di monitoraggio, risultino impatti negativi ulteriori e diversi, ovvero di entità significativamente superiore, rispetto a quelli previsti e valutati;

- **DI NOTIFICARE** copia del provvedimento finale, ai sensi dell'art. 13, c.1, della L.R. n.11/2001, alla proponente A. Cappilli Calcestruzzi srl, e di trasmetterla ai seguenti soggetti:
  1. Autorità di Bacino della Puglia segreteria@pec.adb.puglia.it
  2. Soprintendenza Archeologia, Belle Arti e Paesaggio per le Province di Brindisi, Lecce e Taranto mbac-sabap-le@mailcert.beniculturali.it
  3. Ufficio Usi Civici serviziourbanistica.regione@pec.rupar.puglia.it
  4. Servizio Regionale Foreste servizio.foreste.le.regione@pec.rupar.puglia.it
  5. Servizio Regionale Urbanistica serviziourbanistica.regione@pec.rupar.puglia.it urbanistica.le.regione@pec.rupar.puglia.it
  6. Provincia di LECCE Servizio Ambiente e Tutela Venatoria ambiente@cert.provincia.le.it
  7. Ufficio Tutela Acque Servizio.risorseidriche@pec.rupar.puglia.it
  8. ARPA Puglia dap.le.arpapuglia@pec.rupar.puglia.it
  9. ASL LECCE Dipartimento di Prevenzione Servizi Igiene e Sanità Pubblica sispsud.dipartimento.prevenzione.asl.lecce@pec.rupar.puglia.it
  10. Regione Puglia Servizio Ecologia Ufficio attività Estrattive surae.regione@pec.rupar.puglia.it
  11. Servizio Regionale Urbanistica -serviziourbanistica.regione@pec.rupar.puglia.it urbanistica.le.regione@pec.rupar.puglia.it
  12. Provincia di Lecce Servizio Ambiente e Tutela Venatoria ambiente@cert.provincia.le.it
  13. Ufficio Tutela Acque servizio.risorseidriche@pec.rupar.puglia.it
  14. ARPA Puglia dap.le.arpapuglia@pec.rupar.puglia.it
  15. ASL Lecce Dipartimento di Prevenzione Servizi Igiene e Sanità Pubblica sispsud.dipartimento.prevenzione.asl.lecce@pec.rupar.puglia.it
  16. Alla Regione Puglia Servizio Ecologia Ufficio attività Estrattive- surae.regione@pec.rupar.puglia.it

- **DI COMUNICARE** alla ditta Proponente A. Cappilli Calcestruzzi srl, ai sensi dell'art. 13, comma 3, della L.R. 11/01 e s.m.i. l'obbligo di provvedere a pubblicare un estratto del presente provvedimento su un quotidiano locale a diffusione regionale.

Taurisano, lì 02/03/2017

Estratto della Determinazione del Responsabile di Settore n. 84 del 02.03.2017

Il Responsabile del Settore Urbanistica - Assetto del Territorio – Ambiente
Arch. Barbara MIGLIETTA

COMUNE DI TORRE SANTA SUSANNA

Proroga bandi pubblici per la concessione di posteggi in scadenza presso il mercato settimanale di Largo Pozzi e per le fiere di Santa Susanna e quella Torrese.

IL RESPONSABILE DEL SERVIZIO

Vista la propria determinazione n. 49 del 13 febbraio 2017

AVVISA

E' prorogato al 15 marzo 2017 il termine per la presentazione delle domande di partecipazione ai seguenti Bandi emanati dal Comune di Torre santa Susanna e pubblicati sul Burp n. 144 del 15 dicembre2016:

- Bando pubblico per l'assegnazione di concessioni di posteggio in scadenza presso il mercato del giovedì di Largo Pozzi e del Posteggio isolato di ViaRisorgimento;
- Bando pubblico per l'assegnazione di concessioni di autorizzazioni e concessioni di posteggio pluriennali per le Fiere di Santa Susanna eTorrese;

Tutti i successivi termini previsti per l'espletamento della procedura nell'art. 10 dei Bandi sono posposti di 30 giorni, ferma restando la data del 4 luglio 2017 per il rilascio delle autorizzazioni e delle relative concessioni di posteggio per il Bando relativo ai posteggi in scadenza presso il mercato settimanale del giovedì di Largo Pozzi.

Torre Santa Susanna, lì 13/02/2017

Il Responsabile del Servizio
Avv. Rosa Lippolis

ENEL

Avviso di esecuzione decreto di asservimento coattivo. Pratica 556040.

Oggetto: **Pratica 556040** - Costruzione linea elettrica in cavo aereo MT con nuovo PTP per il potenziamento rete in c.da Parisi nell'agro di Altamura - cod. SGQ VS0000028795670 ASSERVIMENTO COATTIVO PER PUBBLICA UTILITÀ ex art. 22 del D.P.R.327/01.

Avviso di esecuzione del decreto di asservimento coattivo
e redazione stato di consistenza

La sottoscritta e-distribuzione — Società per Azioni — Divisione Infrastrutture e Reti — Macro Area Territoriale Sud — Sviluppo Rete Puglia e Basilicata, con sede in Via Tenente Casale y Figoroa n° 39 — Bari (BA), società con unico socio ENEL S.p.A. e al cui coordinamento e controllo è soggetta, in persona dell'Ing. Masciavè Vincenzo Antonio nella qualità di Capo Unità Progettazioni Lavori Autorizzazioni PUB di e-distribuzione S.p.A. e, per la carica, domiciliato in Via Tenente Casale y Figoroa n° 39 — Bari (BA),

PREMESSO

- che e-distribuzione è stata autorizzata alla costruzione ed esercizio con dichiarazione di pubblica utilità dell'impianto in oggetto specificato con Determina dirigenziale n. 2681 del 11/05/2016 (prot. n. 63482/2016) del Servizio Edilizia Pubblica, Territorio e Ambiente della Città Metropolitana di Bari;
- che il Dirigente del Servizio Pianificazione Territoriale Generale Viabilità Trasporti della Città Metropolitana di Bari con Decreto n. 1 del 24101/2017 ha reso, in favore della scrivente società il decreto di asservimento coattivo ai sensi degli artt. 22 e 52 quinquies del D.P.R. 327/2001 con determinazione urgente delle indennità delle aree interessate dalla "costruzione della linea elettrica in cavo aereo in c.da Parisi nell'agro di Altamura che specificatamente prevede:
- l'indennità di asservimento da corrispondere agli aventi diritto in forza del decreto di asservimento coattivo n. 1, disposta in via d'urgenza e senza particolari indagini o formalità, è determinata nella misura indicata nell'elenco ditte in calce; i proprietari che intendano accettare l'indennità di servitù ai sensi dell'art. 22 co. 1 del D.P.R. n. 327/2001, nel termine perentorio di trenta giorni successivi alla immissione in possesso dei beni asserviti, dovranno comunicare alla Città Metropolitana di Bari, ovvero a e-distribuzione, l'accettazione dell'indennità offerta. La dichiarazione di accettazione si intende irrevocabile;
- decorsi trenta giorni dall'immissione in possesso, in assenza di formale accettazione da parte delle ditte interessate, le indennità provvisorie si intenderanno non concordate; in caso di rifiuto espresso o tacito delle indennità offerte, previo deposito presso la Cassa Depositi e Prestiti, si procederà alla determinazione definitiva delle indennità di servitù ai sensi dell'art. 21 del DPR 327/2001;
- i tecnici Enel incaricati dell'esecuzione del decreto di asservimento coattivo nonchè della redazione dei relativi verbali e degli stati di consistenza delle aree da asservire sono:

Catalano Domenico n. a Bari il 30/04/1962 - De Palo Nicola n. a Terlizzi il 02/10/1962 Sannicandro Francesco n. a Bitonto il 19/11/1968.

I suddetti verbali saranno redatti in contraddittorio con i proprietari o, nel caso di assenza o di rifiuto degli interessati, con la presenza di almeno due testimoni che non siano dipendenti del beneficiario dell'imposizione di servitù coattiva. Possono partecipare alle operazioni i titolari di diritti reali o personali sui beni di che trattasi;

- sulle zone asservite il personale e-distribuzione avrà il diritto di libero accesso e di transito, anche con i mezzi necessari per procedere ai lavori di manutenzione e riparazione degli impianti senza dover corrispondere ulteriori compensi; saranno risarciti di volta in volta eventuali danni; per tutta l'area asservita dovrà essere

mantenuto il terreno libero da coltivazioni e piantagioni che possano turbare il regolare esercizio e la sicurezza dell'elettrodotto;
- un estratto del decreto di asservimento coattivo *n.* 1 sarà pubblicato sul Bollettino Ufficiale della Regione Puglia;
- avverso il provvedimento di che trattasi può essere proposto ricorso giurisdizionale davanti al Tribunale Amministrativo Regionale, ovvero ricorso straordinario al Presidente della Repubblica con le modalità e nei termini di legge. Si applicano le disposizioni previste dall'art. 53 del D.P.R. n. 327/2001 e ss.mm.ii. per quanto concerne la tutela giurisdizionale dei soggetti interessati, a qualsiasi titolo, dall'esecuzione del decreto n. 1.

VISTI:
- la L.R. n. 25/2008 e ss.mm. (Norme in materia di autorizzazione alla costruzione ed esercizio di linee e impianti elettrici con tensione non superiore a 150.000 Volt);
- il D.P.R. n. 327/2001 e ss.mm.ii. (Testo Unico delle disposizioni legislative e regolamentari in materia di espropriazioni per pubblica utilità);
- l'art. 14 co. 2 della L.R. n. 3/2005 e ss.mm.ii. (Disposizioni regionali in materia di espropriazioni per pubblica utilità) che così dispone: "Nei casi di proprietario risultante dai registri catastali o di impossibilitata individuazione dell'effettivo proprietario, gli stessi adempimenti possono essere effettuati mediante avviso pubblicato per almeno venti giorni consecutivi all'Albo pretorio del comune in cui risulta ubicato l'immobile e sul sito informatico della Regione",

RILEVATA l'irreperibilità, malgrado le ricerche esperite, delle ditte interessate,

COMUNICA E FA AVVISO

che il giorno **23** del mese di **marzo** dell'anno **2017** a partire dalle ore **10:00** procederà all'esecuzione del citato decreto di asservimento coattivo n. 1 nella misura e consistenza di cui al piano particellare grafico descrittivo allegato al presente avviso.

In concomitanza con l'accesso alle aree verrà redatto il verbale di esecuzione e stato di consistenza.

e-distribuzione

Vincenzo Antonio Masciave'
Il Responsabile

Il presente documento è sottoscritto con firma digitale ai sensi dell'art. 21 del d.lgs. 82/2005. La riproduzione dello stesso su supporto analogico è effettuata da Enel Italia srl e costituisce una copia integra e fedele dell'originale informatico, disponibile a richiesta presso l'Unità emittente.

N° d'ordine	DITTA	Coltura da stato di consistenza	Foglio	Particella	N° Pali	mq per sostegno	Percorrenza	fascia ml.	*Sup. da asservire (mq)	Superficie convenzionale*	Indennità base
8	**BELLO MARIA ANNUNZIATA** nata ad Alessano il 13/01/1919 LIVELLARIA PER 1/1 **COMUNE DI ALTAMURA** con sede ad Altamura Piazza Municipio, 1 DIRITTO DEL CONCEDENTE	Seminativo	61	137	-	-	2	4	8	0,8	3,00

R.A. 4	VAM:	11.000 €/ha
	Vr:	22.000 €/ha

* Superficie convenzionale ai fini della determinazione della indennità

SOCIETA' CE.RI.SMA

Procedura di verifica di assoggettabilità a VIA. Agro Campi Salentina.

La sottoscritta Alessandra Montinaro nata a Campi Salentina il 12.04.1977 in qualità di Legale Rappresentante della ditta Cerisma S.r.l. avente sede legale in Campi Salentina alla Via Vicinale Falchi n. 6 in data 15/02/2017, ha presentato istanza per l'avvio di Verifica di Assoggettabilità a Via relativamente al progetto Preliminare per un impianto per il trattamento e recupero di rifiuti rivenienti dallo spazzamento stradale da ubicarsi in Campi Salentina, ai sensi dell'art. 20 della Parte II del D.Lgs 152/2006. L'interverto proposto consiste nella realizzazione di impianto per il trattamento ed il recupero dei rifiuti provenienti dallo spazzamento stradale, mediante processo di soil washing. Nello specifico all'interno verranno conferiti i rifiuti provenienti dallo spazzamento stradale e dalla pulizia degli arenili, gli stessi sottoposti ad un processo dinamico di lavaggio, verranno ripuliti dalle impurità e trasformati in materiali inerti pronti alla reimmissione sul mercato quali prodotto certificato. Tutte le acque rivenienti dal lavaggio, saranno depurate in loco, da apposita linea acque, e riutilizzate integralmente, pertanto senza contestualizzare alcunoscarico.

La Società avvisa inoltre che ai sensi del D.Lgs 152/2006 e della L.R. 11/2001 gli elaborati relativi alla richiesta di assoggettabilità a V.I.A. sono stati depositati presso l'Uffico Urbanistica del Comune di Campi e presso l'Amministrazione provinciale di Lecce – Settore Ambiente via Ulderigo Botti.

Campi Salentina,01/03/2017

Firma
Legale Rappresentante

SOCIETA' COPA INFRASTRUTTURE

Avviso di deposito procedura di verifica di assoggettabilità a VIA. Agro Collepasso.

PREMESSO

- Che la ditta COPA INFRASTRUTTURE S.R.L. con sede in Morciano di Leuca (LE) in Località Marina di Torre Vado in Piazza Torre n°9/A ha presentato istanza di procedura a verifica di assoggettabilità a V.I.A. alla Provincia di Lecce – Settore ambiente e sviluppo strategico del territorio servizio tutela e valorizzazione ambientale – Ufficio V.I.A. e A.I.A e al Comune di Collepasso, ai sensi del D.Lgs n.152/2006, così come modificato dal D.Lgs. n.4/2008 e dal D.Lgsn.128/2010;
- Che l'opera in oggetto consiste nella realizzazione di un impianto per la messa in riserva (R13) e il riciclo/recupero (R5) di rifiuti inerti non pericolosi provenienti da demolizioni, costruzioni escavi;
- Che l'impianto è sito nel Comune di Collepasso, località Manimuzzi, alla particelle 65 del Foglio14

RENDE NOTO

che il progetto dell'opera e lo studio preliminare ambientale sono depositati per la pubblica consultazione presso

- La Provincia di Lecce – Settore ambiente e sviluppostrategico del territorio servizio tutela e valorizzazione ambientale – Ufficio V.I.A. eA.I.A;
- Il Comune diCollepasso.

Ai sensi dell'art. 20 del D.Lgs n.152/2006 e s.m.i. chiunque abbia interesse può presentare in forma scritta osservazioni sull'opera in questione, indirizzandoli all'Ufficio della Provincia di Lecce sopra indicato entro 45 (quarantacinque) giorni dalla data del presente annuncio.

L'amministratore unico
Sig. Scigliuzzo Luigi

SOCIETA' FRAMI

Richiesta di verifica di assoggettabilità a VIA. Agro di Trani.

La Società FRAMI S.r.l.s con sede in Trani (BT) alla Via Gisotti n°47 informa che ha presentato il giorno 03 febbraio 2017 al Comune di TRANI lo Studio di Impatto Ambientale (S.I.A.) per la Verifica di assoggettabilità alla Valutazione di Impatto Ambientale del progetto per apertura di nuova cava di calcare da taglio sita nell'agro di Trani (BT) in località " Carrara delle Monache". L'area è distinta nel N.C.T. " al Foglio di mappa n° 43 alle particellen°128-130-131-133-148-171-294-253-254-262-263-136-140-121-125-213.

La superficie interessata dall'intervento sarà di circa 38.300 mq. Lo studio dell'impatto ambientale è disponibile presso l'Ufficio Tecnico Area Urbanistica del Comune di TRANI ed è pubblicato sul sito Istituzionale dello stesso .

Dr. Giulio Suzzi

SOCIETA' MARGHERITA

Pubblicazione estratto provvedimento dirigenziale n. 691 del 14.12.2016.

Il Dirigente del Servizio tecnico ed espropri in qualità di Autorità Espropriante

OMISSIS

VISTO il provvedimento n.34 del 22.09.2016, il Dirigente della Sezione Infrastrutture Energetiche e Digitali, ha rilasciato in favore della Società "MARGHERITA s.r.l.", con sede in Roma (RM), ai sensi e per gli effetti dell'art. 12, comma 3, del D. Lgs. 387/'03, l'autorizzazione unica alla costruzione ed all'esercizio, in agro di San Severo, di un impianto di produzione di energia elettrica da fonte eolica, costituito da n. 9 aerogeneratori di potenza complessiva pari a 29,7 MW, nonché delle opere connesse

OMISSIS

CONSIDERATO che con il succitato provvedimento n. 34/2016 è stata, altresì, dichiarata la pubblica utilità dell'intervento di cui trattasi, nonché delle opere connesse e le infrastrutture;

OMISSIS

PRESO ATTO del provvedimento dell'Autorità Espropriante n.519 del 24.10.2016 con il quale è stata costituita in favore della Margherita srl l'occupazione anticipata del diritto di superficie sugli immobili occorrenti alla realizzazione dell'impianto;

OMISSIS

PRESO ATTO del provvedimento n.60/2016 con il quale il Dirigente della Sezione Infrastrutture Energetiche e Digitali ha rettificato nella sola parte relativa "alle opere a carico della Società distributrice dell'Energia";

CONSIDERATO*,* pertanto, che allo stato degli atti, non sussistono motivi ostativi alla richiesta di rettifica di pronuncia di espropriazione anticipata ed alla contestuale determinazione urgente delle relative indennità provvisorie dei predetti immobili ai sensi dell'art.22 del D.Lgs 327/01 ed all'art. 15 della L.R. 3/05;

OMISSIS;

DETERMINA

1. Si prende atto del provvedimento n.60/2016 con il quale il dirigente della Sezione Infrastrutture energetiche e Digitali ha rettificato a titolo di espropriazione definitiva il piano particellare di esproprio approvato con DD. della Sezione Infrastrutture energetiche e Digitali n.34/2016 nella sola parte relativa alle opere a carico della società distributricedell'energia

2. E' rettificata, in conseguenza di ciò la determinazione dell'Autorità Espropriante n. 519 del 24.10.2016 nella sola parte relativa "alle opere a carico della società distributrice dell'Energia"

3. E', pertanto, pronunciata in favore della proponente società Margherita srl, con sede in Roma, ai sensi dell'art. 22 del T.U. 327/2001e dell'art. 15 della L.R. 3/2005, l'espropriazione anticipata definitiva sugli immobili siti in agro di San Severo in località "Casone-Demanio-San Ricciardo", individuati nell'elenco

allegato al presente provvedimento per farne parte integrante e sostanziale con il quale costituisce corpo unico.

4 Sono urgentemente determinate le indennità provvisorie per l'esproprio anticipato di cui all'articolo 3, negli importi individuati accanto a ciascuno degli immobili espropriati di cui al predetto elenco allegato al presente provvedimento

5 Resta fermo quant'altro disposto con la determinazione dell'Autorità Espropriante n.519 del24.10.2016.

6 Copia conforme del presente provvedimento verrà notificato alla Società proponente Margherita srl con sede in Roma, per i successivi adempimenti di competenza.

Il presente provvedimento, redatto in un unico originale depositato agli atti della Sezione Lavori Pubblici:

- è composto da n. 7f acciate
- è immediatamente esecutivo;
- sarà pubblicato all'Albo della Sezione Lavori Pubblici;
- sarà notificato alla Società "MARGHERITA s.r.l." con sede in Roma;
- sarà trasmesso in copia conforme al Segretariato della Giunta Regionale;
- sarà pubblicizzato nella sezione "Amministrazione trasparente", sotto sezione "Provvedimenti dirigenti" del sito www.regione.puglia.it;
- sarà trasmesso al Direttore del Dipartimento Mobilità, Qualità Urbana, Opere Pubbliche e Paesaggio;
- è redatto in forma integrale e per estratto, nel rispetto della tutela alla riservatezza dei cittadini, secondo quanto disposto dal Dlgs 196/03 in materia di protezione dei dati personali e successive modificazioni.

Il Dirigente del Servizio:
Ing. Antonio PULLI

PARCO EOLICO SAN SEVERO (FG) - 9 AEROGENERATORI - 29,7 MW - MARGHERITA S.R.L.
LOCALITA' "CASONE - DEMANIO - SAN RICCIARDO"
ELENCO DELLE DITTE E PARTICELLE SOGGETTE AD ESPROPRIO

Numero in Elenco	Dati catastali							Ditta Proprietaria		Esproprio del diritto di Proprietà	V.E.M. €/mq	Esproprio del diritto di Proprietà		Totale Indennità per l'Esproprio del Diritto Proprietà €
	Particella	Qualità	Classe	Superficie			R.A.	Nome / Denominazione come da visure catastali	Titolo di proprietà	mq		(V.E.M.) Esproprio del diritto di proprietà €/mq	Indennità per l'esproprio del Diritto di Proprietà €	
				ha	are	ca	€							
Foglio 126														
10	411	Seminativo	2	1	56	30	€ 48,43	ALBANO Michele	Proprieta` per 1000/1000	7.900	€ 2,70	€ 2,70	€ 21.330,00	€ 21.330,00
11	52	SEMIN IRRIG	U	12	20	6	€ 693,12	AGRICOLA DEL SUD DI PANZANO GIROLAMO S. E C. S.A.S. -	Proprieta` per 1000/1000	2.600	€ 3,00	€ 3,00	€ 7.800,00	€ 7.800,00
12	456	Seminativo	4	4	66	42	€ 108,40			46.642	€ 2,70	€ 2,70	€ 125.933,40	€ 125.933,40
		Semin Irrig	U	4	3	82	€ 229,41			21.258	€ 3,00	€ 3,00	€ 63.774,00	€ 63.774,00
13	43	Seminativo	2	3	68	42	€ 114,16	SANTAGATA Angelina	Proprieta` per 1/1	5.000	€ 2,70	€ 2,70	€ 13.500,00	€ 13.500,00
14	460	Seminativo	4	2	7	53	€ 48,23	EN PLUS S. R. L.	Proprieta` per 1/1	20.700	€ 2,70	€ 2,70	€ 55.890,00	€ 55.890,00
15	465	Seminativo	4		30	3	€ 6,89	TERNA - RETE ELETTRICA NAZIONALE SOCIETA` PER AZIONI (IN FORMA ABBREVIATA TERNA S. P. A.)	Proprieta` per 1/1	3.030	€ 2,70	€ 2,70	€ 8.181,00	€ 8.181,00
	I dati contenuti nel seguente elenco sono conformi a quelli contenuti nell'elenco descrittivo facente parte del progetto definitivo ad eccezione delle particelle oggetto di eventuali errori materiali. Per il calcolo delle indennità è stato usato il Valore Economico di Mercato come da perizia giurata in attuazione della sentenza della Corte Costituzionale n.181/2011 Il legale rappresentante della Margherita srl - Luigia Fatibene.							Il presente elaborato è costituito da n. 1 fogli. Il dirigente dott. Ing. Antonio Pulli						**€ 296.408,40**

SOCIETA' SNAM RETE GAS

Procedura di verifica di assoggettabilità a VIA. Metanodotto Spina di Bari.

La SNAM RETE GAS S.p.A con sede legale in San Donato Milanese (MI) P.zza Santa Barbara, 7 ed Uffici in Bari Vico Capurso 3, tel. 080/5919211 - Capitale Sociale Euro 1.200.000.000,00 interamente versato, Codice Fiscale e numero di iscrizione al Registro delle Imprese di Milano n. 10238291008, R.E.A. Milano n. 1964271, Partita IVA n. 10238281008, Società soggetta all'attività di direzione e coordinamento della SNAM S.p.A.;

PREMESSO CHE:

- Ha presentato Istanza di avvio procedura di Verifica di Assoggettabilità al V.I.A. al Servizio Edilizia, Impianti Termici, Tutela e Valorizzazione dell'Ambiente della Città Metropolitana di Bari, ai sensi dell'art. 20 del D.L-gs. 152/2006 e s.m.i. e art. 16 della L.R. 11/01 e s.m.i.:
- L'opera in progetto consiste nella realizzazione della Variante Metanodotto Spina di Bari DN 250 (10") – 12bar
- L'opera in progetto è localizzata nel territorio del Comune di Bari (BA) e del Comune di Modugno (BA);
- La tipologia dell'opera in progetto rientra nell'Elenco B.2 lettera g/5 della L.R. 11/2001 es.m.i.;

RENDE NOTO

Che copia del progetto definitivo corredato di Documentazione per Procedura di Verifica di Assoggettabilità a V.I.A. sono depositati per la pubblica consultazione ed eventuali istanze, osservazioni o pareri da presentare, entro 45 giorni dalla pubblicazione del presente comunicato,presso:

- Città Metropolitana di Bari Servizio Edilizia, Impianti Termici, Tutela e Valorizzazione dell'Ambiente – Corso Sidney Sonnino, 85 – Bari – negli orari: dal lunedì al venerdì dalle 9:00 alle 12:00 – martedì dalle ore 16:00 alle 18:00;
- Comune di Bari – Assessorato all'Ambiente - Ripartizione "Tutela dell'Ambiente, Igiene e Sanità – via Marchese di Montrone, 5 - Bari - negli orari: lunedì, mercoledì e venerdì dalle 10:00 alle 12:00 – martedì dalle ore 16:00 alle17:30;
- Comune di Modugno –Servizio 11 Ambiente – via Rossini n. 49 - 70026 Modugno (BA) negli orari: lunedì, mercoledì e venerdì dalle ore 10:00 alle 12:30 – martedì dalle ore 10:30 alle 13:00 mentre il giovedì dalle ore 16:00 alle ore17:30;

Bari, li

SOCIETA' VALORE ENERGIA

Avviso di deposito studio impatto ambientale. **Realizzazione parco eolico.**

La società Valore Energia srl con sede in Minervino Murge in via L. da Vinci n. 1 dà avviso di aver depositato presso il Comune di Poggiorsini (BA), il Comune di Spinazzola (BT), il Comune di Genzano di Lucania (PZ), Regione Puglia - Servizio Ecologia Uff. Programmazione, politiche energetiche VIA e VAS in via delle Magnolie Z.I., 85 – 70026 Modugno (BA) e presso la Regione Puglia - Sezione Infrastrutture energetiche e digitali in C.so Sonnino n. 177 Bari, il progetto definitivo e lo Studio di Impatto Ambientale relativo alla realizzazione di un parco eolico da ubicarsi in agro di Poggiorsini in località "Fontanelle", costituito da n. 7 aerogeneratori aventi potenza complessiva pari a 7 MW e relative opere di connessione alla RTN prevista presso la Stazione Elettrica di Trasformazione a 150/380 kV nel territorio comunale di Genzano di Lucania (PZ).

Chiunque interessato può prendere visione degli elaborati depositati presso i predetti Enti e presentare osservazioni in forma scritta, entro il termine di 60 giorni dalla data di pubblicazione del presente avviso, indirizzandole a: Regione Puglia - Servizio Ecologia Uff. Programmazione, politiche energetiche VIA e VAS in via delle Magnolie Z.I., 85 – 70026 Modugno(BA).

Valore Energia Srl

BOLLETTINO UFFICIALE
della Regione Puglia

Direzione e Redazione: Lungomare Nazario Sauro, 33 - 70121 Bari
Tel. 080 540 6316 / 6372 / 6317 - Fax 080 540 6379
Sito internet: http://www.regione.puglia.it
e-mail: burp@pec.rupar.puglia.it - burp@regione.puglia.it

Direttore Responsabile **Dott.ssa Antonia Agata Lerario**

Autorizzazione Tribunale di Bari N. 474 dell'8-6-1974
GrafiSystem s.n.c. - 70026 Modugno (Ba)