2017.11.16
10:56:53
+01'00'

REPUBBLICA ITALIANA

BOLLETTINO UFFICIALE
della Regione Puglia

REGIONE PUGLIA

ANNO XLVIII | BARI, 16 NOVEMBRE 2017 | n. 130



Atti regionali
Atti e comunicazioni degli Enti Locali
Appalti - Bandi
Concorsi
Avvisi

Il Bollettino Ufficiale della Regione Puglia si pubblica con frequenza infrasettimanale ed è diviso in due parti.

Nella parte I sono pubblicati:

a) sentenze ed ordinanze della Corte Costituzionale riguardanti leggi della Regione Puglia;
b) ricorsi e sentenze di Organi giurisdizionali che prevedono un coinvolgimento della Regione Puglia;
c) leggi e regolamenti regionali;
d) deliberazioni del Consiglio Regionale riguardanti la convalida degli eletti;
e) atti e circolari aventi rilevanza esterna;
f) comunicati ufficiali emanati dal Presidente della Regione e dal Presidente del Consiglio Regionale;
g) atti relativi all'elezione dell'Ufficio di Presidenza dell'Assemblea, della Giunta regionale, delle Commissioni permanenti e loro eventuali dimissioni;
h) deliberazioni, atti e provvedimenti generali attuativi delle direttive ed applicativi dei regolamenti della Comunità Europea;
i) disegni di legge ai sensi dell'art. 8 della L.R. n. 19/97;
j) lo Statuto regionale e le sue modificazioni;
k) richieste di referendum con relativi risultati;
l) piano di sviluppo regionale con aggiornamenti o modifiche.

Nella parte II sono pubblicati:

a) decreti ed ordinanze del Presidente della Giunta regionale;
b) deliberazioni della Giunta regionale;
c) determinazioni dirigenziali;
d) decreti ed ordinanze del Presidente della Giunta regionale in veste di Commissario delegato;
e) atti del Difensore Civico regionale come previsto da norme regionali o su disposizioni del Presidente o della Giunta;
f) atti degli Enti Locali;
g) deliberazioni del Consiglio Regionale;
h) statuti di enti locali;
i) concorsi;
j) avvisi di gara;
k) annunci legali;
l) avvisi;
m) rettifiche;
n) atti di organi non regionali, di altri enti o amministrazioni, aventi particolare rilievo e la cui pubblicazione non è prescritta.

SOMMARIO

"Avviso per i redattori e per gli Enti:

Il Bollettino Ufficiale della Regione Puglia si attiene alle regole della Legge 150/2000 per la semplificazione del linguaggio e per la facilitazione dell'accesso dei cittadini alla comprensione degli atti della Pubblica Amministrazione. Tutti i redattori e gli Enti inserzionisti sono tenuti ad evitare sigle, acronimi, abbreviazioni, almeno nei titoli di testa dei provvedimenti".

PARTE SECONDA

Atti regionali

DETERMINAZIONE DEL DIRETTORE DIPARTIMENTO MOBILITA' QUALITA' URBANA OPERE PUBBLICHE ECOLOGIA E PAESAGGIO 9 novembre 2017, n. 45

l.r. n. 31 del 7 agosto 2017 recante "Modifiche ed integrazioni all'articolo 28 della legge regionale 12 aprile 2001, n. 11 (Norme sulla valutazione di impatto ambientale) e norma transitoria".
Adozione di avviso pubblico per la costituzione di un elenco di professionisti candidati alla nomina di componente del Comitato Regionale per la Valutazione d'Impatto Ambientale.. 60155

DETERMINAZIONE DEL DIRIGENTE SEZIONE ATTUAZIONE DEI PROGRAMMI COMUNITARI PER L'AGRICOLTURA E LA PESCA 27 ottobre 2017, n. 183

Fondo Europeo per gli Affari Marittimi e per la Pesca (FEAMP) 2014/2020MISURA 1.42 "Valore aggiunto, qualità dei prodotti e utilizzo delle catture indesiderate" (art. 42del Reg. UE 508/2014).Approvazione Avviso Pubblico e contestuale prenotazione di obbligazione giuridica, di accertamento e di spesa non perfezionata.. 60164

DETERMINAZIONE DEL DIRIGENTE SEZIONE COMPETITIVITA' E RICERCA DEI SISTEMI PRODUTTIVI 8 novembre 2017, n. 1691

P.O. FESR 2014-2020 - Regolamento generale dei regimi di aiuto in esenzione n. 17 del 30 settembre 2014 - Titolo II - Capo 2 - Art. 27 "Aiuti ai programmi integrati promossi da PMI" - Determinazione n. 797/2015 e s.m.i. – Ammissione della proposta alla fase di presentazione del progetto definitivo – Soggetto proponente: SOLUZIONI PRODOTTI SISTEMI S.r.l. 60302

DETERMINAZIONE DEL DIRIGENTE SEZIONE COMPETITIVITA' E RICERCA DEI SISTEMI PRODUTTIVI 8 novembre 2017, n. 1692

P.O. FESR 2014-2020 - Regolamento generale dei regimi di aiuto in esenzione n. 17 del 30 settembre 2014 - Titolo II - Capo 2 - Art. 27 "Aiuti ai programmi integrati promossi da PMI" - Determinazione n. 797/2015 e s.m.i. – Ammissione della proposta alla fase di presentazione del progetto definitivo – Soggetto proponente: RAM ELETTRONICA S.r.l.. 60343

DETERMINAZIONE DEL DIRIGENTE SEZIONE COMPETITIVITA' E RICERCA DEI SISTEMI PRODUTTIVI 8 novembre 2017, n. 1693

P.O. FESR 2014-2020 - Regolamento generale dei regimi di aiuto in esenzione n. 17 del 30 settembre 2014 - Titolo II - Capo 2 - Art. 27 "Aiuti ai programmi integrati promossi da PMI" - Determinazione n. 797/2015 e s.m.i. – Ammissione della proposta alla fase di presentazione del progetto definitivo – Soggetto proponente: HAMMER S.r.l.. 60390

DETERMINAZIONE DEL DIRIGENTE SEZIONE ECONOMIA DELLA CULTURA 7 novembre 2017, n. 489

PATTO PER LA PUGLIA – FSC 2014-2020 Avviso pubblico per presentare iniziative progettuali riguardanti lo Spettacolo dal vivo e le residenze artistiche (art.45 del D.M. 1 LUGLIO 2014). Esecuzione D.D.n.95 e s.m.i. del 13.4.2017. Approvazione esiti del controllo di ammissibilità formale delle domande pervenute. 60427

DETERMINAZIONE DEL DIRIGENTE SEZIONE ECONOMIA DELLA CULTURA 7 novembre 2017, n. 490
PATTO PER LA PUGLIA – FSC 2014-2020 Avviso pubblico per presentare iniziative progettuali riguardanti le Attività Culturali, esecuzione D.D. n.96 del 12.04.2017 e s.m.i. Approvazione esiti del controllo di ammissibilità formale delle domande pervenute. 60440

DETERMINAZIONE DEL DIRIGENTE SEZIONE FORMAZIONE PROFESSIONALE 14 novembre 2017, n. 1360
P.O.R. PUGLIA – FESR - F.S.E. 2014-2020 - Avviso n. 1/2017 - "Iniziativa sperimentale di inclusione sociale per persone in esecuzione penale": Sospensione efficacia della D.D. n. 1291 del 31/10/2017 di approvazione graduatorie.. . 60457

DETERMINAZIONE DEL DIRIGENTE SEZIONE INCLUSIONE SOCIALE ATTIVA E INNOVAZIONE DELLE RETE SOCIALI 10 novembre 2017, n. 724
A.D. n. 457 del 30/06/2017. Avviso pubblico n. 1/2017 per la presentazione delle domande da parte dei cittadini e la messa a regime della misura PROROGA TECNICA del termine di scadenza per le PROCEDURE DI ABBINAMENTO relative alla 1^ Finestra Temporale – II^ Annualità Operativa 2017/2018.. 60459

DETERMINAZIONE DEL DIRIGENTE SEZIONE OSSERVATORIO FITOSANITARIO 23 ottobre 2017, n. 300
Autorizzazione dell'impresa: Green Service srl, all'attività produzione vivaistica e commercializzazione di piante e materiale di propagazione (D.Lgs. 19/08/2005 n. 214) e relative autorizzazioni (Codice Alfanumerico n. 16TA0508).. 60463

DETERMINAZIONE DEL DIRIGENTE SEZIONE OSSERVATORIO FITOSANITARIO 23 ottobre 2017, n. 301
Autorizzazione dell'impresa: Antiche Terre Società Agricola A R.L., all'attività produzione vivaistica e commercializzazione di piante e materiale di propagazione (D.Lgs. 19/08/2005 n. 214) e relative autorizzazioni (Codice Alfanumerico n. 16BA0715).. 60466

DETERMINAZIONE DEL DIRIGENTE SEZIONE OSSERVATORIO FITOSANITARIO 26 ottobre 2017, n. 303
Autorizzazione dell'impresa: Twins S.r.l. – Massafra (Ta) all'attività di commercializzazione di frutti di agrumi con peduncolo e foglie (D.Lgs. 19/08/2005 n. 214) e relative autorizzazioni di cui all'allegato V. (Codice alfanumerico n. 16TA0714)... 60470

DETERMINAZIONE DEL DIRIGENTE SEZIONE OSSERVATORIO FITOSANITARIO 26 ottobre 2017, n. 304
Autorizzazione dell'impresa: Zecchino Vittorio Rosario – Massafra (Ta) all'attività di produzione e commercializzazione di frutti di agrumi con peduncolo e foglie (D.Lgs. 19/08/2005 n. 214) e relative autorizzazioni di cui all'allegato V. (Codice alfanumerico n. 16TA0716). 60473

DETERMINAZIONE DEL DIRIGENTE SEZIONE OSSERVATORIO FITOSANITARIO 8 novembre 2017, n. 307
DGR n. 257 dell'8/3/2016 -Autorizzazione Centro Prova "Taronna Domenico". 60476

DETERMINAZIONE DEL DIRIGENTE SEZIONE PROMOZIONE E TUTELA DEL LAVORO 18 ottobre 2017, n. 1561
L.R. N.21/93 – Cancellazione dall'Albo Regionale delle Cooperative sociali Cooperativa "Koinè" con sede in Via Gorizia 54 – 70021 Francavilla F. (Br) – già iscritta nella Sez."B" progressivo 430 con D.D. n. 752/09. 60478

DETERMINAZIONE DEL DIRIGENTE SEZIONE PROMOZIONE E TUTELA DEL LAVORO 25 ottobre 2017, n. 1614
L.R. N.21/93 – Cancellazione dall'Albo Regionale della Cooperativa sociale "SANT'ANNA" di Trani (BT) iscritta al progressivo n. 602 nella Sez."B". 60480

DETERMINAZIONE DEL DIRIGENTE SEZIONE PROMOZIONE E TUTELA DEL LAVORO 25 ottobre 2017, n. 1615
L.R. N.21/93 – Cancellazione dall'Albo Regionale della Cooperativa sociale "RUAH" di Triggiano (BA) iscritta al progressivo n. 168 nella Sez."A".. 60482

DETERMINAZIONE DEL DIRIGENTE SEZIONE PROMOZIONE E TUTELA DEL LAVORO 25 ottobre 2017, n. 1616
L.R. N.21/93 – Cancellazione dall'Albo Regionale della Cooperativa sociale "LA GRECI'A SALENTINA" di CARPIGNANO SALENTINO (LE) iscritta al progressivo n. 554 nella Sez."B".. 60484

DETERMINAZIONE DEL DIRIGENTE SEZIONE PROMOZIONE E TUTELA DEL LAVORO 7 novembre 2017, n. 1715
L.R. N.21/93 – Cancellazione dall'Albo Regionale della Cooperativa sociale " SAN FRANCESCO" di SAN FERDINANDO DI PUGLIA (FG) iscritta al progressivo n. 592 nella Sez. "A". 60486

DETERMINAZIONE DEL DIRIGENTE SEZIONE PROMOZIONE E TUTELA DEL LAVORO 7 novembre 2017, n. 1716
L.R. N.21/93 – Cancellazione dall'Albo Regionale della Cooperativa sociale " UN FUTURO AL SUD" di SAN VITO DEI NORMANNI (BR) iscritta al progressivo n. 582 nella Sez. "A". 60488

DETERMINAZIONE DEL DIRIGENTE SEZIONE PROMOZIONE E TUTELA DEL LAVORO 7 novembre 2017, n. 1717
L.R. N.21/93 – Cancellazione dall'Albo Regionale della Cooperativa sociale " SAN FRANCESCO D'ASSISI" di CERIGNOLA (FG) iscritta al progressivo n. 381 nella Sez. "B". 60490

DETERMINAZIONE DEL DIRIGENTE SEZIONE PROMOZIONE E TUTELA DEL LAVORO 7 novembre 2017, n. 1718
L.R. N.21/93 – Cancellazione dall'Albo Regionale della Cooperativa sociale " JOLLY" di MARTINA FRANCA (TA) iscritta al progressivo n. 357 nella Sez. "B". 60492

DETERMINAZIONE DEL DIRIGENTE SEZIONE PROMOZIONE E TUTELA DEL LAVORO 7 novembre 2017, n. 1719
L.R. N.21/93 – Cancellazione dall'Albo Regionale della Cooperativa sociale " L'ANCORA SERVICE" di TARANTO (TA) iscritta al progressivo n. 321 nella Sez. "B". 60494

DETERMINAZIONE DEL DIRIGENTE SEZIONE PROMOZIONE E TUTELA DEL LAVORO 7 novembre 2017, n. 1720
L.R. N.21/93 – Cancellazione dall'Albo Regionale della Cooperativa sociale " OPERA P" di BARI (BA) iscritta al progressivo n. 274 nella Sez. "B". 60496

DETERMINAZIONE DEL DIRIGENTE SEZIONE PROMOZIONE E TUTELA DEL LAVORO 7 novembre 2017, n. 1721
L.R. N.21/93 – Cancellazione dall'Albo Regionale della Cooperativa sociale " L'IMPRONTA" di LEQUILE (LE) iscritta al progressivo n. 821 nella Sez. "A". 60498

DETERMINAZIONE DEL DIRIGENTE SEZIONE PROMOZIONE E TUTELA DEL LAVORO 7 novembre 2017, n. 1722
L.R. N.21/93 – Cancellazione dall'Albo Regionale della Cooperativa sociale " RAGGI DI SOLE" di PUTIGNANO (BA) iscritta al progressivo n. 948 nella Sez. "A". 60500

DETERMINAZIONE DEL DIRIGENTE SEZIONE PROMOZIONE E TUTELA DEL LAVORO 7 novembre 2017, n. 1724
L.R. N.21/93 – Cancellazione dall'Albo Regionale della Cooperativa sociale " Multiservizi dei trulli" di ALBEROBELLO (BA) iscritta al progressivo n. 706 nella Sez. "B". 60502

DETERMINAZIONE DEL DIRIGENTE SEZIONE PROMOZIONE E TUTELA DEL LAVORO 13 novembre 2017, n. 1737
Avviso pubblico per la presentazione delle istanze di candidatura finalizzate all'accreditamento degli Operatori legittimati all'erogazione dei servizi al lavoro approvato con A.D. n.1367 del 20.07.2015. Autorizzazione sostituzione "Addetto all'accoglienza e all'informazione" Golden Service SRL A SU (codice fiscale 06191470720) sede di Noci (Ba) ubicata alla Via Repubblica, 36/F. 60504

DETERMINAZIONE DEL DIRIGENTE SEZIONE PROMOZIONE E TUTELA DEL LAVORO 13 novembre 2017, n. 1738
"Piano di Attuazione Regionale" della Regione Puglia per l'attuazione della Garanzia Giovani in qualità di Organismo Intermedio del PON YEI (D.G.R.n. 1148 del 04/06/2014 e ss.mm.ii.) – Riconoscimento indennità di partecipazione I bimestre in favore dei tirocinanti (Misura 5) e autorizzazione all'erogazione. 60507

DETERMINAZIONE DEL DIRIGENTE SEZIONE PROMOZIONE E TUTELA DEL LAVORO 13 novembre 2017, n. 1739
"Piano di Attuazione Regionale" dellaRegione Puglia per l'attuazione della Garanzia Giovani in qualità di Organismo Intermedio del PON YEI(D.G.R.n. 1148 del 04/06/2014 e ss.mm.ii.) – Riconoscimento indennità di partecipazione II bimestre in favore dei tirocinanti (Misura 5) e autorizzazione all'erogazione. 60556

DETERMINAZIONE DEL DIRIGENTE SEZIONE PROMOZIONE E TUTELA DEL LAVORO 13 novembre 2017, n. 1740
"Piano di Attuazione Regionale" della Regione Puglia per l'attuazione della Garanzia Giovani in qualità di Organismo Intermedio del PON YEI(D.G.R.n. 1148 del 04/06/2014 e ss.mm.ii.) – Riconoscimento indennità di partecipazione III bimestre in favore dei tirocinanti (Misura 5) e autorizzazione all'erogazione. 60608

DETERMINAZIONE DEL DIRIGENTE SEZIONE STRATEGIE E GOVERNO DELL'OFFERTA 7 novembre 2017, n. 261
D.D. n. 136 del 03/06/2015 ad oggetto "Art. 24, comma 5-bis della L.R. 28 maggio 2004, n.8 e s.m.i.. "BIOCLINICAL LAB. S.R.L.", con sede in Villa Castelli (BR), alla Via Lombardia n. 26. Mantenimento dell'accreditamento istituzionale a seguito di trasformazione da ditta individuale in Società a responsabilità limitata.". Precisazioni. 60658

DETERMINAZIONE DEL DIRIGENTE SEZIONE STRATEGIE E GOVERNO DELL'OFFERTA 8 novembre 2017, n. 263
Determinazione Dirigenziale n. 91 del 2/5/2017 - Approvazione Albi regionali degli idonei alla nomina di Direttore Amministrativo e Direttore Sanitario delle Aziende ed Enti del SSR – Rettifica. 60661

DETERMINAZIONE DEL DIRIGENTE SEZIONE STRATEGIE E GOVERNO DELL'OFFERTA 9 novembre 2017, n. 264
Concorso pubblico per esami per l'ammissione di n. 100 medici al Corso triennale di Formazione Specifica in Medicina Generale della Regione Puglia 2017-2020. Approvazione della graduatoria regionale di merito. 60672

DETERMINAZIONE DEL DIRIGENTE SEZIONE STRATEGIE E GOVERNO DELL'OFFERTA 13 novembre 2017, n. 266
Accreditamento istituzionale, ai sensi dell'art. 3, comma 3, lett, c) della L.R. n. 9/2017 e dell'art. 7, commi 1 e 2 della L.R. n. 4 del 25/02/2010, per n. 14 posti rene, del Centro di Dialisi sito in Mesagne (BR) alla Via Muscogiuri nn. 43/47, gestito dalla "Diaverum Italia s.r.l." - P.IVA 02243300361.. 60690

DETERMINAZIONE DEL DIRIGENTE SEZIONE TURISMO 7 novembre 2017, n. 129
"Inclusione del comune di Polignano a Mare (BA)nell'elenco regionale dei comuni ad economia prevalentemente turistica e città d'arte di cui alla D.G.R. n. 1017/2015". 60701

DETERMINAZIONE DEL DIRIGENTE SEZIONE TURISMO 9 novembre 2017, n. 130
"Inclusione del comune di Tuglie(LE)nell'elenco regionale dei comuni ad economia prevalentemente turistica e città d'arte di cui alla D.G.R. n. 1017/2015". 60704

DETERMINAZIONE DEL DIRIGENTE SERVIZIO VIA/VINCA 7 novembre 2017, n. 161
ID VIA 286 - Procedimento di Verifica di Assoggettabilità a VIA ai sensi di D.Lgs. n. 152/2006 e ss.mm.ii. – L.R. 11/2001 e ss.mm.ii. Progetto: "Realizzazione di uno stabilimento industriale da ubicarsi nel territorio comunale di Monopoli (BA)".
Proponente: Società TESMEC RAIL S.r.l.. 60707

DETERMINAZIONE DELL'AUTORITA' DI GESTIONE PSR PUGLIA 13 novembre 2017, n. 245
Programma di Sviluppo Rurale 2014-2020. Misura 4 – Investimenti in immobilizzazioni materiali. Sottomisura 4.1 – Sostegno ad investimenti nelle aziende agricole Operazione 4.1.A – Sostegno per investimenti materiali e immateriali finalizzati a migliorare la redditività, la competitività e la sostenibilità delle aziende agricole singole e associate. Avviso pubblicato nel BURP n. 87 del 28/07/2016 e s.m.i.
Approvazione della graduatoria unica regionale e contestuale individuazione dei progetti ammissibili all'istruttoria tecnico amministrativa con definizione degli ulteriori adempimenti da parte dei richiedenti il sostegno.. 60714

Atti e comunicazioni degli Enti Locali

COMUNE DI BARI
Decreto 13 novembre 2017, n. 30
Esproprio... 60830

Appalti - Bandi, Concorsi e Avvisi

Concorsi

ARESS PUGLIA
Deliberazione del Commissario straordinario n. 50 del 07/11/2017 - assunzione a tempo determinato n. 6 unità per esigenze del Registro Tumori e dell'ORFS. 60834

COMUNE DI ERCHIE
Riapertura con modificazione e rifissazione del termine finale di partecipazione al Bando pubblico per le assegnazioni di concessioni in scadenza dei posteggi per l'esercizio del commercio su aree pubbliche indetto con determinazione n. 457 del 29. 60850

COMUNE DI MONTE SANT'ANGELO
Riapertura termini bando pubblico per l'assegnazione di concessioni in scadenza dei posteggi nei mercati, nelle fiere e nei posti isolati. Determinazione gestionale n. 757/2017. 60855

COMUNE DI TAURISANO
Riapertura termini bando pubblico per l'assegnazione di concessioni in scadenza su aree pubbliche - D.G.R. n. 174 del 2017, pubblicata sul BURP n. 62 del 30.05.17. 60863

COMUNE DI TROIA
Bando pubblico per l'assegnazione dei posteggi su area pubblica per l'installazione di chioschi di vendita al dettaglio area antistante al cimitero. Rettifica. 60865

ASL TA
Sorteggio componenti Commissione esaminatrice concorso pubblico Dirigente Medico, disciplina di Medicina Interna. 60873

AZIENDA OSPEDALIERA OSPEDALI RIUNITI
Graduatoria concorso pubblico, per la copertura di n. 1 posto di Dirigente Medico, disciplina Urologia.. 60874

ISTITUTO TUMORI GIOVANNI PAOLO II
Integrazione avviso di mobilità esterna per n. 1 Collaboratore Amministrativo Professionale (Cat. D) pubblicato nel Bollettino Ufficiale della Regione Puglia n. 127 del 09.11.2017.. 60875

Avvisi

PREFETTURA DI LECCE
Ordinanza di assegnazione aree per esigenze di tutela dell'ordine pubblico. 60881

REGIONE PUGLIA COMMISSARIO STRAORDINARIO DELEGATO DISSESTO IDROGEOLOGICO
Pubblicazione decreto n.525/2017. Occupazione anticipata d'urgenza. Comune di Peschici. 60889

AMMINISTRAZIONE PROVINCIALE FOGGIA
Estratto parere di VIA.. 60903

COMUNE DI BISCEGLIE
Procedura di valutazione di impatto ambientale. 60904

COMUNE DI FOGGIA
Rende noto. Avviso di deposito del Piano Urbanistico della Mobilità Sostenibile 2017/2026 della Città di Foggia. . . . 60905

DITTA ITALMETALLI
Avviso di deposito istanza di valutazione VIA e AU. 60906

ENEL
Procedimento autorizzativo per costruzione ed esercizio di linea elettrica. Pratica n.956676.. 60907

SOCIETA' ECOSYST SERVICE
Procedura di valutazione di impatto ambientale. 60922

SOCIETA' SITower
Avviso di presentazione istanza di installazione stazione radio base. 60923

PARTE SECONDA

Atti regionali

DETERMINAZIONE DEL DIRETTORE DIPARTIMENTO MOBILITA' QUALITA' URBANA OPERE PUBBLICHE ECOLOGIA E PAESAGGIO 9 novembre 2017, n. 45

l.r. n. 31 del 7 agosto 2017 recante "Modifiche ed integrazioni all'articolo 28 della legge regionale 12 aprile 2001, n. 11 (Norme sulla valutazione di impatto ambientale) e norma transitoria".

Adozione di avviso pubblico per la costituzione di un elenco di professionisti candidati alla nomina di componente del Comitato Regionale per la Valutazione d'Impatto Ambientale.

il Direttore del Dipartimento
d'intesa con
la Dirigente della Sezione Autorizzazioni Ambientali

VISTA la 1.r. 4 febbraio 1997 n. 7 recante *"Norme in materia di organizzazione della Amministrazione Regionale"* ed in particolare gli artt. 4 e 5;

VISTA la D.G.R. 28 luglio 1998 n. 3261, avente ad oggetto *"Separazione delle attività di direzione politica da quelle di gestione amministrativa. Direttiva alle strutture regionali";*

VISTI gli artt. 14 e 16 del D.Lgs.30 marzo 2001, n. 165 recante *"Norme generali sull'ordinamento del lavoro alle dipendenze delle amministrazioni pubbliche";*

VISTO il d.lgs. n. 33 del 14/03/2013 e smi recante *"Riordino della disciplina riguardante gli obblighi di pubblicità, trasparenza e diffusione delle informazioni da parte delle Pubbliche Amministrazioni";*

VISTO l'art.32 della 1. 18 giugno 2009 n.69 recante *"Disposizioni per lo sviluppo economico, la semplificazione, la competitività nonché in materia di processo civile";*

VISTO l'art.18 del d.lgs. 30 giugno 2003, n. 196 avente ad oggetto *"Codice in materia di protezione dei dati personali";*

VISTO il Regolamento Regionale n. 5/2006 per il trattamento dei dati sensibili e giudiziari;

VISTE le Linee guida in materia di trattamento di dati personali contenuti anche in atti e documenti amministrativi, effettuato da soggetti pubblici per finalità di pubblicazione e diffusione sul web – 2 marzo 2011 del Garante per la protezione dei dati personali;

VISTO il D.P.G.R. n. 443 del 31/07/2015 recante *"Adozione del modello organizzativo denominato 'Modello ambidestro per l'Innovazione della macchina Amministrativa regionale MAIA". Approvazione Atto di Alta Organizzazione";*

VISTA la D.G.R. n. 1744 del 12/10/2015 di conferimento dell'incarico di Direttore del Dipartimento mobilità, qualità urbana, opere pubbliche, ecologia e paesaggio all'ing. Barbara Valenzano e la D.G.R. n. 1176 del 29/07/2016 di conferimento dell'incarico di Dirigente della Sezione Autorizzazioni Ambientali alla dott. ssa Antonietta Riccio.

VISTE inoltre le leggi regionali n. 11/2001 e smi e, segnatamente, la legge regionale n. 31 del 07/08/2017 (pubblicata sul B.U.R.P. n. 94 *suppl.* dell'08/08/2017, dichiarata urgente) di modifica dell'art. 28 inerente al *"Comitato per la VIA"* che ha significativamente innovato la pregressa disciplina,

sulla scorta dell'istruttoria espletata dai funzionari in calce, adotta il seguente provvedimento.

Premesso che:

- la Lr. n. 31 del 07/08/2017 ha modificato l'art. 28 della Lr. n. 11/2001 e smi in riferimento alla composizione del Comitato Regionale per la VIA: in particolare l'art. 28 della Lr. n. 11/2001, come modificato dall'art. 2 co.

2 della L.r. n. 17/2007, è stato ulteriormente novellato avendo previsto che l'organo tecnico consultivo regionale sia composto da personale interno all'amministrazione regionale e da personale esterno alla stessa, oltreché da rappresentati di Arpa Puglia, Autorità di Bacino Distrettuale ed Asl;

- a mente dell'art. 1, co. 2, lett. d) punto 2-bis) alla nomina dei componenti provvederà il Direttore del Dipartimento con proprio atto direttoriale, anche a seguito della designazione dei rappresentanti di Arpa Puglia, Autorità di Bacino Distrettuale e della Asl territorialmente competente;
- per i componenti esterni altresì la lett. b) del co. 2 dell'art. 1 della l.r. n. 31/2017 statuisce che il *"Comitato sia composto da componenti esterni nel numero massimo di sei, per lo svolgimento di specifici approfondimenti istruttori e che, in base alla natura della pratica da esaminare, contribuiscono ad integrare in via prioritaria le materie per le quali non siano stati individuati componenti interni dell'Amministrazione regionale, selezionati tra liberi professionisti e tra esperti provenienti da amministrazioni pubbliche, comprese le università, gli istituti scientifici e di ricerca, che abbiano conseguito la laurea da almeno dieci anni e con adeguata qualificazione nelle sottostanti materie scelti da apposito elenco approvato con atto del Direttore del Dipartimento d'intesa con la dirigente della Sezione autorizzazioni ambientali, a seguito di procedura comparativa di selezione pubblica ed esperti di .... omissis".*

Considerato che:

- onde assolvere all'obbligo previsto *ex lege* di scegliere i professionisti esterni dall' *"elenco approvato con atto del Direttore del Dipartimento*" a fini di trasparenza e partecipazione al procedimento di costituzione del citato Comitato, è necessario indire apposito avviso pubblico per poter procedere in merito;
- le funzioni devolute al citato Comitato sono definite nel co. 1 dell'art. 1 della l.r. n. 33/2017 ed involgono anche aspetti ulteriori e differenti dalla valutazione d'impatto ambientale (VAS, contenziosi e valutazione di incidenza) per assolvere ai quali si è ritenuto opportuno prevedere anche delle professionalità esterne con particolari specializzazioni;
- in ragione di quanto innanzi detto, le professionalità da selezionare sono esperti nelle materie di seguito indicate:

  - Esperto in idraulica
  - Esperto in strutture
  - Esperto in geotecnica
  - Esperto in infrastrutture
  - Esperto in paesaggio
  - Esperto in urbanistica
  - Esperto in chimica industriale
  - Esperto in meccanica
  - Esperto in infrastrutture elettriche
  - Esperto in processi industriali
  - Esperto in rifiuti e bonifiche
  - Esperto in scienze geologiche
  - Esperto in scienze marine
  - Esperto in scienze ambientali
  - Esperto in scienze naturali
  - Esperto in scienze agrarie
  - Esperto in scienze forestali
  - Esperto in diritto ambientale

Tutto ciò premesso e considerato,

Verifica ai sensi del d.lgs. n. 196/2003 e smi

Garanzia della riservatezza

La pubblicazione dell'atto all'albo, salve le garanzie previste dalla L n. 241/90 e smi in tema di accesso ai documenti amministrativi, avviene nel rispetto della tutela della riservatezza dei cittadini, tenuto conto di quanto disposto dal d.lgs. n. 196/2003 in materia di protezione dei dati personali, nonché dal vigente Regolamento Regionale n. 5/2006 per il trattamento dei dati sensibili e giudiziari.

Ai fini della pubblicazione legale, l'atto destinato alla pubblicazione è redatto in modo da evitare la diffusione di dati personali identificativi non necessari, ovvero il riferimento a dati sensibili. Qualora tali dati fossero indispensabili per l'adozione dell'atto, essi sono trasferiti in documenti separati esplicitamente richiamati.

Non ricorrono gli obblighi di cui agli artt. 26 e 27 del d.lgs 14 marzo 2013 n. 33 e smi.

Copertura finanziaria ai sensi del d.lgs. n. 118/2011 e smi e della l.r. n. 28/2001 e smi

Il presente provvedimento trova copertura nell'art. 2, lett. d) co. 2-ter della Lr. n. 33/2016.

il Direttore in intestazione, d'intesa con la Dirigente della Sezione Autorizzazioni Ambientali,

DETERMINA

1. **di prendere atto** di quanto innanzi esposto che qui si intende integralmente riportato e trascritto;

2. **di adottare** apposito avviso pubblico per la costituzione di un elenco di professionisti candidati alla nomina dei componenti del Comitato Tecnico Regionale per la Valutazione d'Impatto Ambientale (Allegato A), ed il relativo modello per la presentazione dell'istanza (Allegato B), allegati costituenti parte integrante del presente provvedimento, esperti in ciascuna delle seguenti materie:
   - Esperto in idraulica
   - Esperto in strutture
   - Esperto in geotecnica
   - Esperto in infrastrutture
   - Esperto in paesaggio
   - Esperto in urbanistica
   - Esperto in chimica industriale
   - Esperto in meccanica
   - D Esperto in infrastrutture elettriche
   - Esperto in processi industriali
   - Esperto in rifiuti e bonifiche
   - Esperto in scienze geologiche
   - Esperto in scienze marine
   - Esperto in scienze ambientali
   - Esperto in scienze naturali
   - Esperto in scienze agrarie
   - Esperto in scienze forestali
   - Esperto in diritto ambientale

3. **di pubblicare** il presente provvedimento sul Portale Ambientale dell'Assessorato alla Qualità dell'Ambiente alla Sezione VIA — Determinazioni Dirigenziali;

4. **di disporre** la pubblicazione sul Bollettino Ufficiale della Regione Puglia del presente provvedimento e dei relativi allegati;

5. **di dare atto** che la data di pubblicazione del presente provvedimento sul Bollettino Ufficiale della Regione Puglia costituirà termine iniziale per la decorrenza dei quindici (15) giorni utili alla presentazione delle istanze di disponibilità e di manifestazione di interesse

6. **di prevedere** che copia del presente atto sarà trasmesso al Settore Segreteria della Giunta Regionale.

Il provvedimento viene redatto in forma integrale, nel rispetto della tutela alla riservatezza dei cittadini, secondo quanto disposto dal d.lgs. n. 196/2003 e smi in materia di protezione dei dati personali.

Il presente provvedimento, adottato in originale:

1. sarà trasmesso in copia conforme all'originale al Segretariato della Giunta Regionale ai sensi dell'art. 6 co. 5 della 1.r. n. 7/1997 e ai sensi dell'art. 20 co. 3 del D.P.G.R. n. 443/2015;
2. sarà disponibile sul sito ufficiale della Regione Puglia: www.regione.puglia.it;
3. sarà pubblicato integralmente sul B.U.R.P.;
4. è composto da n. 6 facciate (esclusi gli allegati) ed è immediatamente esecutivo.

La Dirigente della Sezione
Autorizzazioni ambientali
Dr.ssa Antonietta Riccio

Il Direttore del Dipartimento
Ing. Barbara Valenzano

REGIONE PUGLIA

DIPARTIMENTO MOBILITA', QUALITA' URBANA, OPERE PUBBLICHE, ECOLOGIA E PAESAGGIO
SEZIONE AUTORIZZAZIONI AMBIENTALI

ALLEGATO A

Avviso Pubblico per la costituzione dell'elenco di professionisti candidati alla nomina dei componenti esperti del Comitato regionale per la valutazione d'impatto ambientale

si rende noto

che, ai sensi dell'art. 28 della l.r. n. 11/2001 e s.m.i., come novellato dalla l.r. n. 31 del 07/08/2017, i componenti esterni del predetto Comitato sono nominati nel numero massimo di sei, per lo svolgimento di specifici approfondimenti istruttori e che, in base alla natura della pratica da esaminare, contribuiscono ad integrare in via prioritaria le materie per le quali non siano stati individuati componenti interni dell'Amministrazione regionale, selezionati tra liberi professionisti e tra esperti provenienti da amministrazioni pubbliche, comprese le università, gli istituti scientifici e di ricerca, che abbiano conseguito la laurea da almeno dieci anni e con adeguata qualificazione nelle sottostanti materie scelti da apposito elenco approvato con atto del Direttore del Dipartimento d'intesa con la dirigente della Sezione autorizzazioni ambientali, a seguito di procedura comparativa di selezione pubblica.

Art. 1 (Oggetto)

Oggetto del presente avviso è la costituzione di un elenco di professionisti candidati alla nomina dei componenti esperti del Comitato Regionale per la Valutazione d'impatto Ambientale.

Art. 2 (Composizione del Comitato)

Il Comitato Regionale per la Valutazione d'impatto Ambientale sarà composto da massimo 6 componenti esterni scelti per lo svolgimento di specifici approfondimenti ed in base alla natura della pratica iscritta all'ordine del giorno, scelti tra quelli indicati nella sottostante tabella:

Esperto in idraulica
Esperto in strutture
Esperto in geotecnica
Esperto in infrastrutture
Esperto in paesaggio
Esperto in urbanistica
Esperto in chimica industriale
Esperto in meccanica
Esperto in infrastrutture elettriche
Esperto in processi industriali
Esperto in rifiuti e bonifiche
Esperto in scienze geologiche
Esperto in scienze marine
Esperto in scienze ambientali
Esperto in scienze naturali
Esperto in scienze agrarie
Esperto in scienze forestali
Esperto in diritto ambientale

DIPARTIMENTO MOBILITA', QUALITA' URBANA, OPERE PUBBLICHE, ECOLOGIA E PAESAGGIO
SEZIONE AUTORIZZAZIONI AMBIENTALI
Tel.: 080540 6829 - Fax: 080 540 5694
PEC: dipartimento.mobilitaqualurboppubbpaesaggio@pec.rupar.puglia.it /servizio.ecologia@pec.rupar.puglia.it
EMAIL: c.mafrica@regione.puglia.it

REGIONE PUGLIA

DIPARTIMENTO MOBILITA', QUALITA' URBANA, OPERE PUBBLICHE, ECOLOGIA E PAESAGGIO
SEZIONE AUTORIZZAZIONI AMBIENTALI

Art. 3 (Durata dell'incarico)

Il Comitato Regionale per la Valutazione d'impatto Ambientale resta in carica per la durata di cinque anni dalla data di insediamento dello stesso Organo Tecnico-Consultivo.
Ciascun incarico di consulenza verrà conferito con apposito provvedimento dirigenziale.

Art. 4 (Trattamento economico)

Il trattamento economico sarà definito con apposito regolamento di funzionamento del medesimo Comitato, in via di approvazione.

Art. 5 (Incompatibilità)

Nella manifestazione di interesse i candidati devono dichiarare, a pena di esclusione, ai sensi del D.P.R. n. 445/2000 e smi, l'insussistenza di cause di incompatibilità ai sensi del d.lgs. n. 165/2001 e smi, del d.lgs. n. 39/2013 e della L. n. 190/2012, nonché l'insussistenza di conflitti di interesse con l'incarico eventualmente da ricoprire.

Art. 6 (Modalità di presentazione dell'istanza)

Gli interessati potranno inoltrare apposita istanza di disponibilità, redatta secondo il modello allegato (All. A), esclusivamente mediante posta elettronica certificata all'indirizzo servizio.ecologia@pec.rupar.puglia.it, entro e non oltre il quindicesimo (15) giorno decorrente dalla data di pubblicazione del presente avviso sul B.U.R.P. (farà fede il timbro postale), indirizzandola a Regione Puglia, Assessorato alla Qualità dell'Ambiente – Sezione Autorizzazioni Ambientali – Servizio VIA e Vinca -, Via delle Magnolie n. 6/8, 70026 Modugno Z.I. (BA).
Le istanze di disponibilità presentate con modalità diverse non saranno prese in considerazione e non saranno ammesse le istanze pervenute oltre il termine sopra indicato.
La Regione Puglia non assume alcuna responsabilità per ritardi ed eventuali disguidi postali o comunque imputabili a fatto di terzi, a caso fortuito o forza maggiore.
All'istanza, nella quale devono essere indicati il recapito telefonico e l'indirizzo pec e di posta elettronica, devono essere allegati:

- il curriculum vitae, redatto secondo il formato europeo, e sottoscritto ai sensi del D.P.R. n. 445/2000 e smi, comprovante il possesso dei requisiti professionali previsti dalla normativa vigente e recante la dichiarazione di consenso al trattamento dei dati personali ai sensi del d.lgs. 30.06.2003 n. 196;
- la fotocopia del documento di riconoscimento in corso di validità, debitamente sottoscritta.

L'istanza di disponibilità ed il curriculum devono essere sottoscritti con firma per esteso ed autocertificati ai sensi degli artt. 46 e 47 del D.P.R. n. 445/2000 e smi, con espressa dichiarazione di essere consapevole delle conseguenze derivanti da dichiarazioni mendaci ai sensi dell'art. 76 del citato D.P.R..

Art. 7 (Pubblicazione elenco)

L'elenco ed i relativi curricula dei professionisti aventi i requisiti di cui al presente bando, sarà pubblicato al seguente indirizzo: http://ecologia.regione.puglia.it/.
La presente procedura viene attivata in ossequio ai principi di trasparenza dell'azione amministrativa e di pubblicità nel conferimento degli incarichi da parte dell'amministrazione regionale, trattandosi di procedura comparativa di selezione pubblica.

www.regione.puglia.it

DIPARTIMENTO MOBILITA', QUALITA' URBANA, OPERE PUBBLICHE, ECOLOGIA E PAESAGGIO
SEZIONE AUTORIZZAZIONI AMBIENTALI
Tel.: 080540 6829 - Fax: 080 540 5694
PEC: dipartimento.mobilitaqualurboppubbpaesaggio@pec.rupar.puglia.it /servizio.ecologia@pec.rupar.puglia.it
EMAIL: c.mafrica@regione.puglia.it

Art. 8 (Motivi di esclusione)

Costituiscono motivi di esclusione:

- omissione della firma sull'istanza;
- mancata presentazione/ricezione dell'istanza entro i termini di cui all'art. 6 del presente avviso;
- mancata presentazione del curriculum;
- omissione delle dichiarazioni previste dal presente avviso;
- mancata presentazione della fotocopia del documento di identità in corso di validità, debitamente sottoscritta.

Art. 9 (Commissione di valutazione)

A seguito del ricevimento delle manifestazioni di interesse verrà nominata con Determinazione del Direttore del Dipartimento apposita commissione di valutazione composta da un Presidente, due componenti ed un segretario.

Art. 10 (Responsabile del procedimento)

Responsabile del procedimento è il funzionario amministrativo P.O. V.I.A. Carmen Mafrica in servizio presso la Regione Puglia – Assessorato alla Qualità dell'Ambiente – Sezione Autorizzazioni Ambientali – Servizio VIA e Vinca - tel. e fax n. 080.5406862, e-mail c.mafrica@regione.puglia.it.

DIPARTIMENTO MOBILITA', QUALITA' URBANA, OPERE PUBBLICHE, ECOLOGIA E PAESAGGIO
SEZIONE AUTORIZZAZIONI AMBIENTALI
Tel.: 080540 6829 - Fax: 080 540 5694
PEC: dipartimento.mobilitaqualurboppubbpaesaggio@pec.rupar.puglia.it /servizio.ecologia@pec.rupar.puglia.it
EMAIL: c.mafrica@regione.puglia.it

REGIONE PUGLIA

DIPARTIMENTO MOBILITA', QUALITA' URBANA, OPERE PUBBLICHE, ECOLOGIA E PAESAGGIO
SEZIONE AUTORIZZAZIONI AMBIENTALI

ALLEGATO B

Regione Puglia
Assessorato alla Qualità dell'Ambiente
Sezione Autorizzazioni Ambientali
Servizio VIA e Vinca
Viale delle Magnolie n. 6/8
70026 Z.I. Modugno (BA)

Ai sensi e per gli effetti degli artt. 46 e 47 del D.P.R. 28 dicembre 2000 n. 445

Il/La sottoscritto/a _____ nato/a il _____ a _____ e residente a _____ prov. _____ alla via _____, n. civico _____ C.A.P. _____ codice fiscale _____, numero di telefono _____, fax _____, indirizzo e-mail _____,

manifesta

il proprio interesse a proporre la candidatura per la costituzione di un elenco di professionisti candidati alla nomina dei componenti del Comitato regionale per la valutazione d'impatto ambientale di cui al comma 2, art. 28 della l.r. n. 11/01, così come modificata dalla l.r. n. 31 del 07/08/2017, pubblicata sul B.U.R.P. n. 94 suppl. dell'08/08/2017, esperti in ciascuna delle materie sotto specificate[1];

- ☐ Esperto in idraulica
- ☐ Esperto in strutture
- ☐ Esperto in geotecnica
- ☐ Esperto in infrastrutture
- ☐ Esperto in paesaggio
- ☐ Esperto in urbanistica
- ☐ Esperto in chimica industriale
- ☐ Esperto in meccanica
- ☐ Esperto in infrastrutture elettriche
- ☐ Esperto in processi industriali
- ☐ Esperto in rifiuti e bonifiche
- ☐ Esperto in scienze geologiche
- ☐ Esperto in scienze marine
- ☐ Esperto in scienze ambientali
- ☐ Esperto in scienze naturali
- ☐ Esperto in scienze agrarie
- ☐ Esperto in scienze forestali
- ☐ Esperto in diritto ambientale

[1] contrassegnare la voce d'interesse

DIPARTIMENTO MOBILITA', QUALITA' URBANA, OPERE PUBBLICHE, ECOLOGIA E PAESAGGIO
SEZIONE AUTORIZZAZIONI AMBIENTALI
Tel.: 080540 6829 - Fax: 080 540 5694
PEC: dipartimento.mobilitaqualurboppubbpaesaggio@pec.rupar.puglia.it / servizio.ecologia@pec.rupar.puglia.it -
PEC: c.mafrica@regione.puglia.it

REGIONE PUGLIA

DIPARTIMENTO MOBILITA', QUALITA' URBANA, OPERE PUBBLICHE, ECOLOGIA E PAESAGGIO
SEZIONE AUTORIZZAZIONI AMBIENTALI

A tale proposito, consapevole delle conseguenze derivanti da dichiarazioni mendaci ai sensi dell'art. 76 del DPR n. 445/2000

dichiara

- di trovarsi nel pieno e libero godimento dei diritti civili;
- di essere iscritto nelle liste elettorali del Comune di _____;
- di essere cittadino_____;
- di essere in possesso del seguente titolo di studio _____
  conseguito
  presso_____nell'anno_____
  riconosciuto con provvedimento di equipollenza_____;
- di essere iscritto all'albo dei _____ con il numero _____;
- l'insussistenza di conflitti di interesse con l'incarico eventualmente da ricoprire;
- di non aver riportato condanne penali e di non aver avuto né di avere procedimenti penali in corso per reati che comportano la perdita o la sospensione della capacità di contrarre con la pubblica amministrazione;
- di non essere destinatario di provvedimenti che riguardano l'applicazione di misure di prevenzione, di decisioni civili e di provvedimenti amministrativi iscritti nel casellario giudiziale ai sensi della vigente normativa;
- di essere consapevole che i propri dati personali saranno trattati nell'ambito delle procedure e per le finalità di cui al presente avviso pubblico nel rispetto di quanto stabilito nel d.lgs. n. 196/2003 e smi.

Data _____ Firma (per esteso) _____

Allega all'istanza la seguente documentazione:

- copia fotostatica del documento di riconoscimento in corso di validità, debitamente sottoscritta;
- curriculum formativo e professionale, redatto secondo il formato europeo e recante la dichiarazione di consenso al trattamento dei dati personali ai sensi del d.lgs. 30.06.2003 n.196, sottoscritto e autocertificato ai sensi degli artt. 46, 47 e 76 del D.P.R. n. 445/2000.

DIPARTIMENTO MOBILITA', QUALITA' URBANA, OPERE PUBBLICHE, ECOLOGIA E PAESAGGIO
SEZIONE AUTORIZZAZIONI AMBIENTALI
Tel.: 080540 6829 - Fax: 080 540 5694
PEC: dipartimento.mobilitaqualurboppubbpaesaggio@pec.rupar.puglia.it / servizio.ecologia@pec.rupar.puglia.it -
PEC:c.mafrica@regione.puglia.it

DETERMINAZIONE DEL DIRIGENTE SEZIONE ATTUAZIONE DEI PROGRAMMI COMUNITARI PER L'AGRICOLTURA E LA PESCA 27 ottobre 2017, n. 183

Fondo Europeo per gli Affari Marittimi e per la Pesca (FEAMP) 2014/2020MISURA 1.42 "Valore aggiunto, qualità dei prodotti e utilizzo delle catture indesiderate" (art. 42del Reg. UE 508/2014).Approvazione Avviso Pubblico e contestuale prenotazione di obbligazione giuridica, di accertamento e di spesa non perfezionata.

Il Dirigente della Sezione
Attuazione dei Programmi Comunitari per l'Agricoltura e la Pesca

VISTI gli articoli 4 e 5 della L.R. n. 7/97;

VISTA la D.G.R. n. 3261 del 28/07/1998 che detta le direttive per la separazione delle attività di direzione politica da quelle di gestione amministrativa;

VISTI gli artt. 4 e 16 del D.lgs. n. 165/2001 e ss.mm.ii;

VISTO l'art. n. 32 della legge 18 giugno 2009, n. 69, che prevede l'obbligo di sostituire la pubblicazione tradizionale all'Albo Ufficiale con la pubblicazione di documenti digitali sui siti informatici;

Visto l'art. 18 del D.lgs. 196/03 "Codice in materia di protezione dei dati personali" in merito ai Principi applicabili ai trattamenti effettuati dai soggetti pubblici;

Visto D.lgs. 14 marzo 2013 n. 33.

Vista la L.R. n. 41/2016 "Bilancio di previsione della Regione Puglia per l'esercizio finanziario 2017 e pluriennale 2017-2019" e ai commi 465 e 466 dell'articolo unico della Legge n. 232/2016 (Legge di Stabilità 2017);

Visto il D.Lgs 23 giugno 2011, n. 118 come integrato dal D.Lgs.10 agosto 2014, n.126;

Vista la DGR n.16 del 17/01/2017 di approvazione del Documento tecnico di accompagnamento e del Bilancio finanziario 2017-2019;

Vista la Determinazione del Direttore del Dipartimento "Risorse Finanziarie e Strumentali, Personale e Organizzazione" n.16 del 31/03/2017 di conferimento dell'incarico di direzione del Servizio "Programma FEAMP" al Dott. Aldo di Mola;

Vista la D.G.R. n.1258 del 28/07/2017 di conferimento dell'incarico di direzione della Sezione "Attuazione dei Programmi Comunitari per l'Agricoltura e la Pesca" al Dott. Domenico Campanile;

Vista la D.G.R. n.1319 del 02/08/2017 con la quale è stato nominato il dirigente della Sezione Attuazione dei Programmi Comunitari per l'Agricoltura e

la Pesca- Referente regionale dell'Autorità di Gestione (RAdG) nazionale, membro effettivo del Comitato di Sorveglianza e della Cabina di Regia per l'attuazione del Programma Operativo FEAMP 2014/2020 per l'intera durata del programma, nonché il Dirigente del Servizio Programma FEAMP quale Referente Regionale supplente dell'Autorità di Gestione nazionale, membro supplente del Comitato di Sorveglianza e della Cabina di Regia per l'attuazione del Programma Operativo FEAMP 2014/2020 per l'intera durata del programma;

Vista la Determinazione del dirigente della Sezione Attuazione dei Programmi Comunitari per l'Agricoltura e la Pesca n. 126 del 09/08/2017 di conferimento dell'incarico di responsabile di PO "Sviluppo sostenibile della pesca" alla dott.ssa Agresti Angela M.C.;

Sulla base dell'istruttoria espletata dalla PO "Sviluppo sostenibile della pesca", dott.ssa Agresti Angela, confermata dal Dirigente del Servizio Programma FEAMP Dott. Aldo di Mola, dalla quale si rileva quanto segue:

Visto il Regolamento (UE) n. 1380/2013 del Parlamento Europeo e del Consiglio, dell'11 dicembre 2013 relativo alla politica comune della pesca, che modifica i regolamenti (CE) n. 1954/2003 e (CE) n. 1224/2009 del Consiglio e che abroga i regolamenti (CE) n. 2371/2002 e (CE) n. 639/2004 del Consiglio, nonché la decisione 2004/585/CE del Consiglio;

Visto il Regolamento (UE) n. 1303/2013 del Parlamento Europeo e del Consiglio del 17 dicembre 2013

recante disposizioni comuni sul Fondo europeo di sviluppo regionale, sul Fondo sociale europeo, sul Fondo di coesione, sul Fondo europeo agricolo per lo sviluppo rurale e sul Fondo europeo per gli affari marittimi e la pesca e disposizioni generali sul Fondo europeo di sviluppo regionale, sul Fondo sociale europeo, sul Fondo di coesione e sul Fondo europeo per gli affari marittimi e la pesca, e che abroga il regolamento (CE) n. 1083/2006 del Consiglio;

Visto il Regolamento (UE) n. 508/2014 del Parlamento Europeo e del Consiglio del 15 maggio 2014 relativo al Fondo europeo per gli affari marittimi e la pesca, che abroga i regolamenti (CE) n. 2328/2003, (CE) n. 861/2006, (CE) n. 1198/2006 e (CE) n. 791/2007 del Consiglio e il Reg. (UE) n. 1255/2011 del Parlamento europeo e del Consiglio;

Visto l'Accordo di Partenariato 2014-2020 per l'impiego dei Fondi Strutturali e di Investimento Europeo adottato il 29 ottobre 2014 della Commissione Europea;

Visto il Programma Operativo Nazionale FEAMP 2014-2020 approvato dalla Commissione Europea con Decisione di esecuzione della Commissione n. C(2015) 8452 del 25 novembre 2015;

Visto il DM 1034 del 19 gennaio 2016 con il quale è stata stabilita la ripartizione delle risorse finanziarie del Fondo europeo per gli affari marittimi e la pesca (FEAMP 20142020) rispettivamente in favore dello Stato e delle Regioni, in funzione' degli accordi intercorsi ed approvati dalla Conferenza Permanente per i rapporti tra lo Stato, le Regioni e le Province autonome nella seduta del 17 dicembre 2015;

Visto l'atto repertoriato 16132/CRFS/OI del 03 marzo 2016 con il quale la Conferenza delle Regioni e delle Province autonome ha ripartito tra le regioni le risorse finanziarie del FEAMP 2014/2020 ed alla Regione Puglia è stata assegnata una dotazione finanziaria totale pari ad euro 89.828.133,77;

Visto l'Accordo Multiregionale sottoscritto in data 09/06/2016 a seguito dell'intesa sancita dalla Conferenza permanente per i rapporti tra lo Stato, le Regioni e le Province Autonome;

Visti i Criteri di Selezione delle operazioni del P.O. FEAMP approvati dal Comitato di Sorveglianza in data 25/05/2016;

Vista la D.G.R. n. 1685 del 02/11/2016 con la quale è stato approvato lo schema di Convenzione tra l'Autorità di Gestione e la Regione Puglia in qualità di Organismo Intermedio, avente ad oggetto le modalità, i criteri e le responsabilità connessi all'attuazione della delega stessa;

Vista la Convenzione tra l'Autorità di Gestione e l'Organismo Intermedio - Regione Puglia stipulata in data 01/12/2016;

Vista la Deliberazione n. 1918 del 30/11/16 avente ad oggetto *"PO FEAMP 2014/2020 — Variazione amministrativa al bilancio di previsione 2016-2018 per l' iscrizione delle risorse vincolate assegnate dalla UE e dallo Stato e l'istituzione dei capitoli di entrata e di spesa";*

Vista la DGR n. 492 del 07/04/2017 con la quale è stata approvata la Variazione al bilancio gestionale approvato con DGR n. 16 del 17/01/2017 e sono stati istituiti nuovi capitoli di entrata nel Titolo 2 e di spesa nell'ambito della Missione 16, Programma 3, Titolo 1;

Considerato che alle Regioni, in qualità di Organismi Intermedi (0.I.), è delegata la gestione, in toto o in parte, delle risorse rivenienti dalle seguenti misure:

- Priorità 1 - Capo1;
- Priorità 2 - Capo2;
- Priorità 4- Capo 3;
- Priorità 5 - Capo 4;
- Capo 7 "Assistenza tecnica";

Considerato che nell'ambito della priorità 1 *"Promuovere la pesca sostenibile sotto il profilo ambientale, efficiente in termini di risorse, innovativo, competitiva basata sulle conoscenze"* alle Regioni compete l'attuazione della Misura 1.42 "Valore aggiunto, qualità dei prodotti e utilizzo delle catture indesiderate", di cui all'art. 4 del Reg. (UE) n. 508/2014;

Considerato che la Misura 1.42 "Valore aggiunto, qualità dei prodotti e utilizzo delle catture indesiderate"

(art. 42 del Reg. UE n. 508/2014), a oggi, ha una disponibilità finanziaria pari ad € 1.874.089,00;

Preso atto che è in corso di approvazione una rimodulazione del Piano finanziario del PO FEAMP a seguito di parere favorevole espresso dal Tavolo Istituzionale FEAMP nella seduta del 21/06/17;

Preso atto che la citata rimodulazione del Piano finanziario del PO FEAMP assegnerà alla Regione Puglia per la Misura 1.42 una disponibilità finanziaria pari ad € 1.947.199,00;

Viste le "Disposizioni attuative di misura" predisposte dall'Autorità di Gestione del FEAMP 2014/2020;

Vista la D.D. n. 104 del 26/06/17 con la quale il Dirigente della Sezione Attuazione dei Programmi Comunitari per l'Agricoltura e la Pesca ha approvato il Manuale delle Procedure e dei Controlli del FEAMP 2014/2020 – Disposizioni Procedurali dell'Organismo Intermedio - Regione Puglia;

Considerato che al fine di dare attuazione alla Misura 1.42 "Valore aggiunto, qualità dei prodotti e utilizzo delle catture indesiderate" (art. 42 del Reg. UE n. 508/12014) si rende necessario approvare e pubblicare apposito *Avviso pubblico* per la presentazione delle domande di sostegno in conformità alle pertinenti disposizioni adottate dall'AdG.

TANTO PREMESSO si propone al Dirigente della Sezione di adottare l conseguente determinazione e precisamente di:

- approvare **l'Avviso pubblico** *"Priorità 1- Promuovere la pesca so tenibile sotto il profilo ambientale, efficiente in termini di risorse, innovativo, competitiva e basata sulle conoscenze",* **MISURA 1.42 "Valore aggiunto, qualità dei prodotti utilizzo delle catture indesiderate"** (art. 42 del Reg. UE n.508/2014) del PO FEAMP 2014/2020 e i relativi allegati:
  - Allegato A - “Disposizioni attuative di misura - Parte A - Generale”;
  - Allegato B - “Disposizioni attuative di misura - Parte B - Specifiche”;
  - Allegato C - “Disposizioni attuative di misura - Parte C — Modulistica”;

  che costituiscono parte integrante e sostanziale del presente provvedimento;
- dare atto che le risorse finanziarie disponibili per il presente Avviso sono pari €1.874.089,00;
- disporre l'accertamento in entrata come riportato nella sezione adempimenti contabili;
- procedere all'assunzione di *un'obbligazione giuridica non perfezionata* nei modi e nei termini indicati nella sezione adempimenti contabili;
- trasmettere copia conforme all'originale del presente provvedimento alla Sezione Ragioneria per gli adempimenti di competenza;
- dichiarare il presente provvedimento esecutivo con l'apposizione del *visto di regolarità contabile,* da parte della Sezione Bilancio e Ragioneria, che ne attesta la copertura finanziaria;
- dare mandato alla Dirigente del Servizio Programma FEAMP di comunicare gli estremi della pubblicazione del presente Avviso all'Autorità di Gestione del PO FEAMP, alla Sezione Coordinamento dei Servizi Territoriali ed ai Servizi Territoriali di Bari/BAT, Lecce/Brindisi, Foggia e Taranto;
- disporre la pubblicazione del presente provvedimento con i relativi allegati nel Bollettino Ufficiale della Regione Puglia e nel sito *feamp.regione.puglia.it*

VERIFICA Al SENSI DEL D.lgs. 196/03

Garanzie alla riservatezza

La pubblicazione dell'atto all'albo, salve le garanzie previste dalla legge 241/90 in tema di accesso ai documenti amministrativi, avviene nel rispetto della tutela alla riservatezza dei cittadini, secondo quanto disposto dal D.lgs. n. 196/03 in materia di protezione dei dati personali, nonché dal vigente regolamento regionale n. 5/2006 per il trattamento dei dati sensibili e giudiziari.

Ai fini della pubblicità legale, l'atto destinato alla pubblicazione è redatto in modo da evitare la diffusione di dati personali identificativi non necessari ovvero il riferimento a dati sensibili; qualora tali dati fossero indispensabili per l'adozione dell'atto, essi sono trasferiti in documenti separati, esplicitamente richiamati.

ADEMPIMENTI CONTABILI

ai sensi del D.Lgs. 118/2011 e della L.R. n. 28/2001 e ss.mm.ii.

Documento di programmazione: Programma Operativo FEAMP Puglia 2014-2020

CRA: 64 Dipartimento Agricoltura, Sviluppo Rurale e Ambientale — Sezione 03 "Attuazione dei Programmi Comunitari per l'Agricoltura e la Pesca"

Per l'Avviso pubblico riguardante la **MISURA 1.42 "Valore aggiunto, qualità dei prodotti e utilizzo delle catture indesiderate"** (art. 42 del Reg. UE 508/2014}" del Programma Operativo FEAMP Puglia 2014-2020 sono disponibili risorse finanziarie pari ad **€ 1.874.089,00,** che vanno così imputate

PARTE ENTRATA

Si dispone l'obbligazione giuridica non perfezionata in entrata per gli esercizi dal 2017 e 2018 come di seguito riportato:

Capitolo ENTRATA	Esercizio 2018 (€)	TOTALE (€)
Quota UE —Cap. 4053400	937.044,50	937.044,50
Quota STATO Cap. 4053401	655.931,15	655.931,15

Le somme saranno oggetto di apposita rendicontazione e rimborsate dalla UE e dallo STATO per essere introitate dalla Regione sui richiamati Capitoli di Entrata:

- 4053400 «Trasferimenti per l'attuazione del Programma Operativo FEAMP 2014-2020 — *Quota di cofinanziamento UE»* - **Codifica capitolo:** 4.02.05.99.999;
- 4053401 «Trasferimenti per l'attuazione del Programma Operativo FEAMP 2014-2020 — *Quota di cofinanziamento STATO* a carico del Fondo di Rotazione» - **Codifica capitolo:** 4.02.01.01.01

Titolo giuridico:

Decisione della Commissione Europea di esecuzione n. 8452 del 25 novembre 2015 di approvazione del Programma Operativo FEAMP 2014/2020

PARTE SPESA

La spesa complessiva di € 1.874.089,00, da imputare per ciascun esercizio finanziario sui seguenti Capitoli di spesa:

Missione: 16 - Programma: 3 - Titolo:2 - Macroaggregato:3

Capitolo SPESA	Esercizio 2018 (€)	TOTALE (€)
1164003	**937.044,50**	**937.044,50**
1164503	**655.931,15**	**655.931,15**
1167503	**281.113,35**	**281.113,35**
PdC 2.03.03.03	**1.874.089,00**	**1.874.089,00**

Causale dell'obbligazione giuridica non perfezionata

Acquisizione di progetti di investimento da finanziare a seguito di avviso pubblico e/o domanda di aiuto ai sensi della **MISURA 1.42 "Valore aggiunto, qualità dei prodotti e utilizzo delle catture indesiderate"** (art. 42 del Reg. UE n. 508/2014)" del Programma Operativo FEAMP Puglia 2014-2020;

Destinatario della spesa: imprese e/o soggetti privati

Natura della spesa: conto capitale

Dichiarazioni/Attestazioni

- Si attesta che l'impegno di spesa riferito alla prenotazione di cui al presente provvedimento sarà assunto

nel corso dell'esercizio finanziario 2018;

- Le somme saranno assoggettate a registrazione contabile con imputazione del relativo impegno ad esigibilità differita con successivi provvedimenti del Dirigente della Sezione *"Attuazione dei Programmi Comunitari per l'Agricoltura e la Pesca"* all'atto dell'approvazione della graduatoria dei progetti ammessi a finanziamento.
- Si attesta che l'operazione contabile proposta assicura il rispetto dei vincoli di finanza pubblica garantendo il pareggio di bilancio di cui alla L.R. n. 41/2016 e ai commi 465 e 466 dell'articolo unico della Legge n. 232/2016 (Legge di Stabilità 2017);
- Le somme necessarie trovano copertura a valere sui capitoli di spesa (UE) e (Stato);
- Non ricorrono gli obblighi di cui agli artt. 26 e 27 del Digs n. 33 del 14/03/2013.

Visto di attestazione disponibilità finanziaria

Ai sensi del comma 2 art. 9 Legge 102/09 si attesta la compatibilità della predetta programmazione finanziaria con i vincoli di finanza pubblica cui è assoggettata la Regione Puglia.

Il Dirigente della Sezione
Dott. Domenico Campanile

Il Dirigente del Servizio
Dott. Aldo di Mola

I sottoscritti attestano che il procedimento istruttorio loro affidato è stato espletato nel rispetto della vigente normativa regionale, nazionale e comunitaria e che il presente provvedimento è conforme alle risultanze istruttorie.

Il Dirigente della Sezione
Dott. Domenico Campanile

Il Dirigente del Servizio
Dott. Aldo di Mola

Il Dirigente della Sezione

Sulla base delle risultanze istruttorie espletate dal Servizio FEAMP e Confermate dal dirigente del Servizio Programma FEAMP, letta la proposta formulata e vista la sottoscrizione agli adempimenti del Servizio FEAMP

Richiamato, in particolare, il disposto dell'art. 6 della L.R. 7/1997, in materia di modalità di esercizio della funzione dirigenziale

DETERMINA

1. di prendere atto di quanto esposto in narrativa e che qui si intende integralmente riportato;

2. di approvare **l'Avviso pubblico** *"Priorità 1- Promuovere la pesca sostenibile sotto il profilo ambientale, efficiente in termini di risorse, innovativo, competitiva e basata sulle conoscenze",* **MISURA 1.42 "Valore aggiunto, qualità dei prodotti e utilizzo delle catture indesiderate"** (art. 42 del Reg. UE n.508/2014) del PO FEAMP 2014/2020 e i relativi allegati:
   - Allegato A - "Disposizioni attuative di misura - Parte A — Generale";
   - Allegato B - "Disposizioni attuative di misura - Parte B — Specifiche";

• Allegato C - "Disposizioni attuative di misura - Parte C— Modulistica";
che costituiscono parte integrante e sostanziale del presente provvedimento;

3. di dare atto che le risorse finanziarie disponibili per il presente Avviso sono pari € 1.874.089,00;

4. di disporre l'accertamento in entrata come riportato nella sezione adempimenti contabili;

5. di procedere all'assunzione di *un'obbligazione giuridica non perfezionata* nei modi e nei termini indicati nella sezione adempimenti contabili;

6. di trasmettere copia conforme all'originale del presente provvedimento alla Sezione Ragioneria per gli adempimenti di competenza;

7. di dichiarare il presente provvedimento esecutivo con l'apposizione del *visto di regolarità contabile,* da parte della Sezione Bilancio e Ragioneria, che ne attesta la copertura finanziaria;

8. di dare mandato alla Dirigente del Servizio Programma FEAMP di comunicare gli estremi della pubblicazione del presente Avviso all'Autorità di Gestione del PO FEAMP, alla Sezione Coordinamento dei Servizi Territoriali ed ai Servizi Territoriali di Bari/BAT, Lecce/Brindisi, Foggia e Taranto;

9. di disporre la pubblicazione del presente provvedimento con i relativi allegati nel Bollettino Ufficiale della Regione Puglia e nel sito *feamp.regione.puglia.it*

Il presente atto:
- viene redatto in forma integrale nel rispetto della tutela alla riservatezza dei cittadini, secondo quanto disposto dal D.lgs 196/03 in materia di protezione dei dati personali e ss.mm.ii.;
- sarà pubblicato, ai sensi della L.R. n. 15/2008, nel sito www.regione.puglia.it nella sezione Amministrazione Trasparente;
- sarà pubblicato nel Bollettino Ufficiale della Regione Puglia (BURP);
- sarà conservato e custodito presso la Sezione Attuazione dei Programmi Comunitari per l'Agricoltura e la Pesca;
- sarà trasmesso, in copia conforme all'originale, alla Segreteria della Giunta Regionale;
- saranno inviate due copie, conformi all'originale, all'Assessorato al Bilancio - Sezione Bilancio e Ragioneria - per i successivi adempimenti, una delle quali sarà restituita a questa Sezione, corredata delle relative annotazioni contabili;
- sarà inviato in copia conforme all'originale all'Assessore Regionale alle Risorse Agroalimentari e al Direttore del Dipartimento Agricoltura, Sviluppo Rurale ed Ambientale;
- è adottato in originale e si compone di n. 9 (nove) facciate, vidimate e timbrate 336e dei seguenti documenti, che costituiscono parte integrante del presente provvedimento, e più precisamente:
  Avviso pubblico - **MISURA 1.42 "Valore aggiunto, qualità dei prodotti e utilizzo delle catture indesiderate"** (art. 42 del Reg. UE 508/2014)", di n. 5 (cinque) facciate ed i relativi allegati:
  • *"Disposizioni attuative di misura - Parte A — Generale",* di n. 40 (quaranta) facciate;
  • *"Disposizioni attuative di misura - Parte B — Specifiche",* di n. 13 (tredici) facciate;
  • *"Disposizioni attuative di misura - Parte C — Modulistica",* di n. 74 (settantaquattro) facciate;
  per un totale complessivo di allegati di n. 132 (centotrentadue) facciate:

Il Dirigente della Sezione e Referente Regionale
Autorità di Gestione FEAMP2014/2020
Dott. Domenico Campanile

UNIONE EUROPEA

REPUBBLICA ITALIANA

IL PRESENTE ALLEGATO E' COMPOSTO
DA N. 5 FOGLI
Il Dirigente di Sezione
REGIONE PUGLIA

PO FEAMP

ITALIA 2014 | 2020

Priorità: 1.

Promuovere la pesca sostenibile sotto il profilo ambientale, efficiente in termini di risorse, innovativa, competitiva e basata sulle conoscenze

Misura 1.42

Valore aggiunto, qualità dei prodotti e utilizzo delle catture indesiderate

Art. 42 del Reg. (UE) n. 508/2014

AVVISO PUBBLICO

DDS n. 183 del 27/10/17

DIPARTIMENTO AGRICOLTURA - SVILUPPO RURALE ED AMBIENTALE - REGIONE PUGLIA

UNIONE EUROPEA REPUBBLICA ITALIANA REGIONE PUGLIA

VISTO

- Il Regolamento (UE) 1303/2013 del Parlamento Europeo e del Consiglio, del 17 dicembre 2013, recante disposizioni comuni sul Fondo Europeo di Sviluppo Regionale, sul Fondo Sociale Europeo, sul Fondo di Coesione, sul Fondo Europeo Agricolo per lo Sviluppo Rurale e sul Fondo Europeo per gli Affari Marittimi e la Pesca e disposizioni generali sul Fondo Europeo di Sviluppo Regionale, sul Fondo Sociale Europeo, sul Fondo di Coesione e sul Fondo Europeo per gli Affari Marittimi e la Pesca, e che abroga il Regolamento (CE) n. 1083/2006 del Consiglio;
- Il Regolamento (UE) 1380/2013 del Parlamento Europeo e del Consiglio, dell'11 dicembre 2013, relativo alla Politica Comune della Pesca, che modifica i Regolamenti (CE) n. 1954/2003 e (CE) n. 1224/2009 del Consiglio e che abroga i Regolamenti (CE) n. 2371/2002 e (CE) n. 639/2004 del Consiglio, nonché la Decisione 2004/585/CE del Consiglio;
- Il Regolamento (UE) 508/2014 del Parlamento Europeo e del Consiglio del 15 maggio 2014 relativo al Fondo Europeo per gli Affari Marittimi e la Pesca e che abroga i Regolamenti (CE) n.2328/2003, (CE) n. 861/2006, (CE) n. 1198/2006 e (CE) n. 791/2007 del Consiglio e il Regolamento(UE) n. 1255/2011 del Parlamento europeo e del Consiglio;
- L'Accordo di Partenariato 2014/2020 per l'impiego dei Fondi Strutturali e di investimento Europei, Fondi SIE, adottato in data 29/10/2014 dalla Commissione Europea;
- La Decisione di Esecuzione n. C(2015) 8452 del 25/11/2015 con cui la Commissione Europea ha approvato il Programma Operativo – FEAMP 2014/2020;
- La Delibera CIPE 10 del 28 giugno 2015 relativa alla definizione dei criteri di cofinanziamento pubblico nazionale dei Programmi Europei per il periodo di Programmazione 2014/2020 e relativo monitoraggio;
- Il Programma Operativo FEAMP 2014/2020, elaborato in conformità al disposto dell'art. 17 del Reg. (UE) 508/2014 e approvato della Commissione con Decisione di esecuzione n. C(2015) 8452 del 25 novembre 2015;
- La Deliberazione della Giunta Regionale n. 1685 del 02/11/2016 di approvazione della Convenzione tra l'AdG e l'OI Regione Puglia sottoscritta in data 01/12/2016;
- La Determinazione n. 104 del 26/06/2017del Dirigente della Sezione Attuazione dei Programmi Comunitari per l'Agricoltura e la Pesca, di approvazione del Manuale delle Procedure e dei Controlli - Disposizioni Procedurali dell'Organismo Intermedio Regione Puglia, pubblicata sul BURP n. 76 del 29/06/2017.
- La DGR n.1319 del 2 agosto 2017 "PO FEAMP 2014-2020 – Designazione del Referente, nonché del supplente, regionale dell'Autorità di Gestione nazionale del Comitato di Sorveglianza e della Cabina di Regia;
- La Determinazione n. 126 del 09/08/2017del Dirigente della Sezione Attuazione dei Programmi Comunitari per l'Agricoltura e la Pesca "Bando per la selezione dei responsabili del programma operativo nazionale del Fondo europeo per gli affari marittimi e la pesca FEAMP 2014 2020, equiparati ad alte professionalità e posizioni organizzative – Conferimento incarichi".

UNIONE EUROPEA REPUBBLICA ITALIANA REGIONE PUGLIA

TUTTO QUANTO SOPRA VISTO SI DÀ LUOGO AL PRESENTE

AVVISO PUBBLICO

1) AMMINISTRAZIONE AGGIUDICATRICE

	Autorità di Gestione	REGIONE PUGLIA
X	Organismo Intermedio	
Dipartimento		Agricoltura, Sviluppo Rurale e Ambientale
Sezione		Attuazione Programmi Comunitari per l'Agricoltura e la Pesca
Servizio		Programma FEAMP
Indirizzo		Lungomare N. Sauro, 45
CAP		70121
Città		BARI
PEC		sezioneprsrfeamp@pec.rupar.puglia.it
URL		www.regione.puglia.it

2) OGGETTO DELL'AVVISO

La Sezione Attuazione Programmi Comunitari per l'Agricoltura e la Pesca, nell'ambito del Programma Operativo FEAMP 2014/2020 e in coerenza con le previsioni contenute nel Programma stesso e nelle Disposizioni Attuative di Misura, rende note le modalità e le procedure per la presentazione e l'ammissione delle domande di sostegno a valere sulle risorse previste nella misura 1.42 a valere sull'art. 42 del Reg.(UE) n. 508/2014, intesa a migliorare il valore aggiunto, la qualità del pesce catturato e realizzare il miglior uso possibile delle catture indesiderate .

Quanto sopra è in linea con l'obiettivo tematico di migliorare la competitività delle PMI previsto tra gli obiettivi tematici del Quadro Strategico Comune per la programmazione 2014/2020 (Obiettivo Tematico 3) e afferisce alla *Priorità 1- Promuovere la pesca sostenibile sotto il profilo ambientale, efficiente in termini di risorse, innovativa, competitiva e basata sulle conoscenze*, in particolare a:

Priorità/Misura	
Numero	**1**
Numero	**1.42**

3) DISCIPLINARE

Per la pratica attuazione del presente Avviso Pubblico si rinvia alle Disposizioni Attuative di Misura di cui agli Allegati "A" e "B" e alla Modulistica di cui all'Allegato "C".

4) DOTAZIONE FINANZIARIA E LIMITI DI SPESA

Le risorse finanziarie assegnate al presente Avviso sono le seguenti:

Misura	*Dotazione finanziaria*
1.42	*€ 1.874.089,00*

UNIONE EUROPEA REPUBBLICA ITALIANA REGIONE PUGLIA

La dotazione finanziaria complessiva sopraindicata è ripartita in funzione della *lunghezza fuori tutto* (LFT, come stabilito dall'art. 2 del Reg. (CEE) n. 2930 del 22 settembre 1986) delle imbarcazioni, come di seguito indicato:

Range LFT (m)	*Dotazione (in €)*
<12 m	824.089,00
12-24 m	600.000,00
>24 m	450.000,00
TOTALE	**1.874.089,00**

Pertanto, l'importo della spesa massima ammissibile per ciascun peschereccio articolato per le tipologie di intervento previste dalla misura 1.42, sarà concesso in relazione alla lunghezza fuori tutto (LFT, come stabilito dall'art. 2 del Reg. (CEE) n. 2930 del 22 settembre 1986), nel rispetto dei seguenti limiti:

Range LFT (m)	*Spesa massima ammessa (in €) per progetto*
<12 m	50.000,00
12-24 m	75.000,00
>24 m	100.000,00

5) **DESTINATARI**

Il sostegno per gli interventi relativi alla lettera a) del par. 1 dell'art. 42 del Reg. (UE) 508/2014 è concesso a pescatori e proprietari di pescherecci.

Il sostegno di cui al paragrafo 1, lettera b) del par. 1 dell'art. 42 del Reg. (UE) 508/2014, è vincolato all'uso di attrezzi selettivi per ridurre al minimo le catture indesiderate ed è concesso unicamente a proprietari di pescherecci dell'Unione che hanno svolto un'attività di pesca per almeno 60 giorni in mare nel corso dei due anni civili precedenti la data di presentazione della domanda di sostegno.

6) **INTENSITÀ DELL'AIUTO**

La Misura prevede un'intensità massima dell'**aiuto pubblico pari al 50%** delle spese ammesse sulla base dei costi sostenuti dai beneficiari, secondo quando previsto dal par. 1 art. 95 "Intensità dell'aiuto pubblico" del Reg. (UE) n. 508/2014.

In deroga a quanto sopra esposto, per i tipi specifici di operazioni elencati nella tabella sottostante (allegato I al Reg. (UE) 508/2014), l'intensità dell'aiuto pubblico, in conformità all'art. 8 dell'Allegato B - Disposizioni Attuative di Misura – Parte B Specifiche, è così determinata.

UNIONE EUROPEA REPUBBLICA ITALIANA REGIONE PUGLIA

TIPO DI INTERVENTI	INTENSITA' MASSIMA DELL'AIUTO (%)
Interventi connessi alla pesca costiera artigianale[1]	80%
Interventi attuati da imprese che non rientrano nella definizione di PMI	30%

7) **SCADENZA (TERMINI DI PRESENTAZIONE DELLE DOMANDE DI SOSTEGNO)**
Le domande di sostegno devono essere inviate a partire dal **giorno successivo** alla data di pubblicazione dell'Avviso sul Bollettino Ufficiale della Regione Puglia.
Il termine ultimo di invio delle domande di sostegno è fissato al **60° giorno** successivo alla data di pubblicazione dell'Avviso sul B.U.R.P.

8) **ENTE EROGATORE**
L'erogazione degli aiuti ai beneficiari sarà effettuata dalla Regione Puglia.

9) **DOCUMENTAZIONE E ALLEGATI**
Il presente Avviso completo dei relativi allegati:
- Allegato A - Disposizioni Attuative di Misura – Parte A Generale
- Allegato B - Disposizioni Attuative di Misura – Parte B Specifiche
- Allegato C - Modulistica
- è pubblicato nel B.U.R.P. e sul sito istituzionale della Regione Puglia all'indirizzo *feamp.regione.puglia.it*.

10) **RELAZIONI CON IL PUBBLICO**
Particolari e specifici quesiti potranno essere richiesti per iscritto alla *PO* "Sviluppo sostenibile della pesca" - dott.ssa Agresti Angela fino al trentesimo giorno precedente la data di scadenza dell'Avviso, alle seguenti mail:

a.agresti.pesca@regione.puglia.it
faq.feamp@regione.puglia.it

Si procederà a pubblicare i quesiti (Faq) e le relative risposte, entro i successivi dieci giorni lavorativi sul sito: *feamp.regione.puglia.it*.

Per informazioni e/o chiarimenti ci si potrà rivolgere alla *PO* - "Sviluppo sostenibile della pesca", *email: a.agresti.pesca@regione.puglia.it*
tel.: +39 080 9179 817

DIPARTIMENTO AGRICOLTURA · SVILUPPO RURALE ED AMBIENTALE · REGIONE PUGLIA

[1] *Ai sensi dell'art. 3 par. 2. 14) Reg. (UE) n. 508/2014 per "pesca costiera artigianale" si intende la pesca praticata da pescherecci di lunghezza fuori tutto (LFT) inferiore a 12 metri che non utilizzano gli attrezzi da pesca trainati elencati nella tabella 3 dell'allegato I del Regolamento (CE) n. 26/2004 della Commissione del 30 dicembre 2003, relativo al registro della flotta peschereccia comunitaria (GU L 5 del 09.01.2004, pag. 25).*

UNIONE EUROPEA

REPUBBLICA ITALIANA

IL PRESENTE ALLEGATO È COMPOSTO DA N. 40 FOGLI

REGIONE PUGLIA

PO FEAMP

ITALIA 2014/2020

Priorità: 1.

Promuovere la pesca sostenibile sotto il profilo ambientale, efficiente in termini di risorse, innovativa, competitiva e basata sulle conoscenze

Misura 1.42
Valore aggiunto, qualità dei prodotti e utilizzo delle catture indesiderate

Art. 42 del Reg. (UE) n. 508/2014

DISPOSIZIONI ATTUATIVEDI MISURA

Parte A - GENERALE

DDS n. 183 del 27/10/17

DIPARTIMENTO AGRICOLTURA - SVILUPPO RURALE ED AMBIENTALE - REGIONE PUGLIA

Documento	Disposizioni attuative di Misura - Parte A - Generale
Approvazione	**Referente regionale dell'Autorità di Gestione**
Programma Operativo	CCI-N. 2014IT4MFOP001 Approvato in data 25/11/2015 con Decisione di Esecuzione della Commissione Europea n. C(2015) 8452



DISPOSIZIONI ATTUATIVE DI MISURA
PARTE A - GENERALE
PO FEAMP 2014/2020

PO FEAMP 2014 | 2020

INDICE

1. Riferimenti normativi 4
1.1 Regolamenti UE (Fondi SIE) 4
1.2 Regolamenti UE (Pesca e acquacoltura) 6
1.3 Normativa nazionale 8
1.4 Riferimenti regionali 10
2. Acronimi e Definizioni 12
3. Tabella di corrispondenza della Misura tra criteri di ammissibilità, di selezione e PO FEAMP/RAA 16
4. Linee guida per l'ammissibilità 17
5. Linee guida per la selezione 18
6. Complementarità del PO FEAMP con altri fondi 20
7. Amministrazione procedente 20
8. Modalità e termini di presentazione delle domande di sostegno 21
9. Documentazione da presentare 22
10. Procedimento amministrativo sulle domande di sostegno 26
10.1 Istruttoria tecnico-amministrativa 26
10.2 Valutazione 27
10.3 Graduatoria ed elenco domande non ammesse 27
11. Modalità di pagamento 27
11.1. Richiesta di anticipo 28
11.2. Richiesta di acconto per Stato di Avanzamento Lavori (SAL) 29
11.3 Richiesta di saldo 30
12. Varianti in corso d'opera ed adeguamenti tecnici 32
13. Tempi di esecuzione e proroghe 34
14. Controlli sulle operazioni 35
15. Decadenza, rinuncia, revoca e recupero del contributo 36
16. Informazioni e comunicazione sul sostegno fornito 37
17. Vincoli di non alienabilità e di destinazione – impegni ex post 38
18. Ricorsi amministrativi 39
19. Rinvio 40



DISPOSIZIONI ATTUATIVE DI MISURA
PARTE A - GENERALE
PO FEAMP 2014/2020

PO FEAMP 2014 | 2020

Le presenti Disposizioni Attuative di Misura, in coerenza con quanto riportato nel Manuale delle Procedure e dei Controlli - Disposizioni Procedurali dell'Organismo Intermedio Regione Puglia (di seguito Disposizioni Procedurali), adottato con DDS n. 104 del26/06/17 e pubblicato sul BURP n. 76 del 29/06/2017, tenuto conto della medesima base normativa, declinano le procedure per l'attuazione delle singole misure.

1. Riferimenti normativi

1.1 Regolamenti UE (Fondi SIE)

- TFUE – **Trattato sul funzionamento dell'Unione Europea** (Gazzetta Ufficiale del'Unione Europea C83 - 2010/C 83/01);
- Regolamento (UE, EURATOM) n. **966/2012** del Parlamento Europeo e del Consiglio del 25 ottobre 2012 che stabilisce le regole finanziarie applicabili al bilancio generale dell'Unione e che abroga il Reg. (CE, Euratom) n. 1605/2012;
- Regolamento (CE, EURATOM) n. **2988/95** del Consiglio del 18 dicembre 1995 relativo alla tutela degli interessi finanziari delle Comunità;
- Regolamento delegato (UE) n. **1268/2012** della Commissione del 29 ottobre 2012 recante le modalità di applicazione del Reg. (UE, Euratom) n. 966/2012 del Parlamento europeo e del Consiglio che stabilisce le regole finanziarie applicabili al bilancio generale dell'Unione;
- Regolamento (CE) n. **761/2001** del Parlamento Europeo e del Consiglio del 19 marzo 2001 sull'adesione volontaria delle organizzazioni a un sistema comunitario di ecogestione e audit (EMAS);
- Direttiva **2001/42/CE** del Parlamento Europeo e del Consiglio del 27 giugno 2001 concernente la valutazione degli effetti di determinati piani e programmi sull'ambiente;
- Regolamento (CE) n. **834/2007** del Consiglio del 28 giugno 2007 relativo alla produzione biologica e all'etichettatura dei prodotti biologici e che abroga il regolamento (CEE) n. 2092/91;
- Regolamento (CE) n. **710/2009** della Commissione del 5 agosto 2009 che modifica il regolamento (CE) n. 889/2008 recante modalità di applicazione del regolamento (CE) n. 834/2007 del Consiglio per quanto riguarda l'introduzione di modalità di applicazione relative alla produzione di animali e di alghe marine dell'acquacoltura biologica;
- Regolamento (UE) n. **1379/2013** del Parlamento europeo e del Consiglio dell'11 dicembre 2013 relativo all'*organizzazione comune dei mercati del settore dei prodotti della pesca e dell'acquacoltura*, recante modifica ai regolamenti (CE) n. 1184/2006 e (CE) n. 1224/2009 del Consiglio che abroga il regolamento (CE) n. 104/2000 del Consiglio;
- Regolamento (UE) n. **1303/2013** del Parlamento europeo e del Consiglio del 17 dicembre 2013 recante disposizioni comuni sul Fondo europeo di sviluppo regionale, sul Fondo sociale europeo, sul Fondo di coesione, sul Fondo europeo agricolo per lo sviluppo rurale e sul Fondo europeo per gli affari marittimi e la pesca e disposizioni generali sul Fondo europeo di sviluppo regionale, sul Fondo sociale europeo, sul Fondo di coesione e sul Fondo europeo per gli affari marittimi e la pesca, e che abroga il Reg. (CE) n. 1083/2006 del Consiglio;
- Regolamento delegato (UE) n. **240/2014** della Commissione del 7 gennaio 2014 recante un codice europeo di condotta sul partenariato nell'ambito dei fondi strutturali e d'investimento europei;

- Regolamento di esecuzione (UE) n. **1232/2014** della Commissione del 18 novembre 2014 che modifica il Reg. di esecuzione (UE) n. 215/2014 della Commissione, per adeguare i riferimenti al Reg. (UE) n. 508/2014 del Parlamento europeo e del Consiglio ivi contenuti, e rettifica il Reg. di esecuzione (UE) n. 215/2014;
- Regolamento di esecuzione (UE) n. **184/2014** della Commissione del 25 febbraio 2014 che stabilisce, conformemente al Reg. (UE) n. 1303/2013 del Parlamento europeo e del Consiglio, recante disposizioni comuni sui Fondi SIE tra cui il Fondo europeo per gli affari marittimi e la pesca e disposizioni generali sul Fondo europeo per gli affari marittimi e la pesca, i *termini e le condizioni applicabili al sistema elettronico di scambio di dati* fra gli Stati membri e la Commissione;
- Regolamento delegato (UE) n. **480/2014** della Commissione del 3 marzo 2014 che integra il Reg. (UE) n. 1303/2013 del Parlamento europeo e del Consiglio recante disposizioni comuni e disposizioni generali sul Fondo europeo per gli affari marittimi e la pesca;
- Regolamento di esecuzione (UE) n. **215/2014** della Commissione del 7 marzo 2014 che stabilisce norme di attuazione del Reg. (UE) n. 1303/2013 del Parlamento europeo e del Consiglio, recante disposizioni comuni e disposizioni generali sul Fondo europeo per gli affari marittimi e la pesca per quanto riguarda le metodologie per il sostegno in materia di cambiamenti climatici, la determinazione dei target intermedi e dei target finali nel quadro di riferimento dell'efficacia dell'attuazione e la nomenclatura delle categorie di intervento per i fondi strutturali e di investimento europei;
- Regolamento di esecuzione (UE) n. **821/2014** della Commissione del 28 luglio 2014 recante modalità di applicazione del Reg. (UE) n. 1303/2013 del Parlamento europeo e del Consiglio per quanto riguarda le modalità dettagliate per il trasferimento e la gestione dei contributi dei Programmi, le relazioni sugli strumenti finanziari, le caratteristiche tecniche delle misure di informazione e di comunicazione per le operazioni e il sistema di registrazione e memorizzazione dei dati;
- Regolamento di esecuzione (UE) n. **964/2014** della Commissione dell'11 settembre 2014 recante modalità di applicazione del Reg. (UE) n. 1303/2013 del Parlamento europeo e del Consiglio per quanto concerne i termini e le condizioni uniformi per gli *strumenti finanziari;*
- Regolamento di esecuzione (UE) n. **1011/2014** della Commissione del 22 settembre 2014 recante modalità di esecuzione del Reg. (UE) n. 1303/2013 del Parlamento europeo e del Consiglio per quanto riguarda i modelli per la presentazione di determinate informazioni alla Commissione e le norme dettagliate concernenti gli scambi di informazioni tra beneficiari e autorità di gestione, autorità di certificazione, autorità di audit e organismi intermedi;
- Regolamento (UE) n. **1974/2015** della Commissione dell'8 luglio 2015 che stabilisce la frequenza e il formato della segnalazione di irregolarità riguardanti il Fondo europeo di sviluppo regionale, il Fondo sociale europeo, il Fondo di coesione e il Fondo europeo per gli affari marittimi e la pesca, a norma del Reg. (UE) n. 1303/2013 del Parlamento europeo e del Consiglio;
- Regolamento (UE) n. **1970/2015** della Commissione dell'8 luglio 2015 che integra il Reg. (UE) n. 1303/2013 del Parlamento europeo e del Consiglio con disposizioni specifiche sulla *segnalazione di irregolarità relative* al Fondo europeo di sviluppo regionale, al Fondo sociale europeo, al Fondo di coesione e al Fondo europeo per gli affari marittimi e la pesca;
- Regolamento delegato (UE) n. **1516/2015** della Commissione del 10 giugno 2015 che stabilisce, in conformità al Reg. (UE) n. 1303/2013 del Parlamento europeo e del Consiglio, un tasso forfettario per le operazioni finanziate dai fondi strutturali e di investimento europei nel settore della ricerca, dello sviluppo e dell'innovazione;
- Regolamento di esecuzione (UE) n. **207/2015** della Commissione del 20 gennaio 2015 recante modalità di esecuzione del Reg. (UE) n. 1303/2013 del Parlamento europeo e del Consiglio per quanto riguarda l'

modelli per la relazione sullo stato dei lavori, la presentazione di informazioni relative a un grande progetto, il piano d'azione comune, le relazioni di attuazione relative all'obiettivo Investimenti in favore della crescita e dell'occupazione, la dichiarazione di affidabilità di gestione, la strategia di audit, il parere di audit e la relazione di controllo annuale nonché la metodologia di esecuzione dell'analisi costi-benefici e, a norma del Reg. (UE) n. 1299/2013 del Parlamento europeo e del Consiglio, il modello per le relazioni di attuazione relative all'obiettivo di cooperazione territoriale europea;

- Regolamento delegato (UE) n. **568/2016** della Commissione del 29 gennaio 2016 che integra il regolamento (UE) n. 1303/2013 del Parlamento europeo e del Consiglio riguardo alle condizioni e procedure per *determinare se gli importi non recuperabili debbano essere rimborsati dagli Stati membri* per quanto riguarda il Fondo europeo di sviluppo regionale, il Fondo sociale europeo, il Fondo di coesione e il Fondo europeo per gli affari marittimi e la pesca.

1.2 Regolamenti UE (Pesca e acquacoltura)

- Regolamento (CE) n. **26/2004** della Commissione del 30 dicembre 2003 relativo al registro della flotta peschereccia comunitaria;
- Regolamento (CE) n. **1799/2006** della Commissione del 6 dicembre 2006 che modifica il Reg. (CE) n. 26/2004 relativo al registro della flotta peschereccia comunitaria;
- Direttiva n. **2008/56/CE** del Parlamento Europeo e del Consiglio del 17 giugno 2008 che istituisce un quadro per l'azione comunitaria nel campo della politica per l'ambiente marino (Direttiva quadro sulla strategia per l'ambiente marino);
- Regolamento (CE) n. **1224/2009** del Consiglio del 20 novembre 2009 che istituisce un regime di controllo comunitario per garantire il rispetto delle norme della politica comune della pesca, che modifica i Regg. (CE) n. 847/96, (CE) n. 2371/2002, (CE) n. 811/2004, (CE) n. 768/2005, (CE) n. 2115/2005, (CE) n. 2166/2005, (CE) n. 388/2006, (CE) n. 509/2007, (CE) n. 676/2007, (CE) n. 1098/2007, (CE) n. 1300/2008, (CE) n. 1342/2008 e che abroga i Regg. (CEE) n. 2847/93, (CE) n. 1627/94 e (CE) n. 1966/2006;
- Regolamento di esecuzione (UE) n. **404/2011** della Commissione dell'8 aprile 2011 recante modalità di applicazione del Reg. (CE) n. 1224/2009 del Consiglio che istituisce un regime di controllo comunitario per garantire il rispetto delle norme della politica comune della pesca;
- Regolamento (UE) n. **1380/2013** del Parlamento Europeo e del Consiglio dell'11 dicembre 2013 relativo alla politica comune della pesca, che modifica i Regg. (CE) n. 1954/2003, (CE) n. 1224/2009 e del Consiglio e che abroga i Regg. (CE) n. 2371/2002 e (CE) n.639/2004 del Consiglio, nonché la decisione 2004/585/CE del Consiglio;
- **EUSAIR** - Communication from the commission to the European parliament, the council, the European economic and social committee and the committee of the regions concerning the European union strategy for the Adriatic and Ionian region Brussels (17.6.2014 SWD(2014) 190 final);
- Regolamento (UE) n. **508/2014** del Parlamento Europeo e del Consiglio del 15 maggio 2014 relativo al Fondo europeo per gli affari marittimi e la pesca e che abroga i Regg. (CE) n. 2328/2003, (CE) n. 861/2006, (CE) n. 1198/2006 e (CE) n. 791/2007 del Consiglio e il Reg. (UE) n. 1255/2011 del Parlamento europeo e del Consiglio;
- Regolamento di esecuzione (UE) n. **763/2014** della Commissione dell'11 luglio 2014 recante modalità di applicazione del Reg. (UE) n. 508/2014 del Parlamento europeo e del Consiglio relativo al Fondo

europeo per gli affari marittimi e la pesca per quanto riguarda le caratteristiche tecniche delle misure di informazione e di comunicazione e le istruzioni per creare l'emblema dell'Unione;

- Regolamento di esecuzione (UE) n. **771/2014** della Commissione del 14 luglio 2014 recante disposizioni a norma del Reg. (UE) n. 508/2014 del Parlamento europeo e del Consiglio relativo al Fondo europeo per gli affari marittimi e la pesca per quanto riguarda il modello per i Programmi operativi, *la struttura dei piani* intesi a compensare i costi supplementari che ricadono sugli operatori nelle attività di pesca, allevamento, trasformazione e commercializzazione di determinati prodotti della pesca e dell'acquacoltura originari delle regioni ultraperiferiche, il modello per la trasmissione dei dati finanziari, il contenuto delle relazioni di valutazione ex-ante e i requisiti minimi per il piano di valutazione da presentare nell'ambito del Fondo europeo per gli affari marittimi e la pesca;
- Regolamento di esecuzione (UE) n. **772/2014** della Commissione del 14 luglio 2014 che stabilisce le *regole in materia di intensità dell'aiuto pubblico da applicare alla spesa totale ammissibile* di determinate operazioni finanziate nel quadro del Fondo europeo per gli affari marittimi e la pesca;
- Decisione di esecuzione della Commissione dell'11 giugno 2014 che fissa la ripartizione annuale per Stato Membro delle risorse globali del Fondo Europeo per gli affari marittimi e la pesca disponibili nel quadro della gestione concorrente per il periodo 2014/2020;
- Decisione di esecuzione della Commissione del 15 luglio 2014 che identifica le priorità dell'Unione per la politica di esecuzione e di controllo nell'ambito del Fondo europeo per gli affari marittimi e la pesca;
- Regolamento delegato (UE) n. **1014/2014** della Commissione del 22 luglio 2014 che integra il Reg. (UE) n. 508/2014 del Parlamento europeo e del Consiglio relativo al Fondo europeo per gli affari marittimi e la pesca e che abroga i Regg. (CE) n. 2328/2003, (CE) n. 861/2006, (CE) n. 1198/2006 e (CE) n. 791/2007 del Consiglio e il regolamento (UE) n. 1255/2011 del Parlamento europeo e del Consiglio per quanto riguarda *il contenuto e l'architettura del sistema comune di monitoraggio e valutazione degli interventi finanziati* dal Fondo europeo per gli affari marittimi e la pesca;
- **Rettifica del regolamento delegato (UE) n. 1014/2014** della Commissione, del 22 luglio 2014, che integra il regolamento (UE) n. 508/2014 del Parlamento europeo e del Consiglio, del 15 maggio 2014, relativo al Fondo europeo per gli affari marittimi e la pesca e che abroga i regolamenti (CE) n. 2328/2003, (CE) n. 861/2006, (CE) n. 1198/2006 e (CE) n. 791/2007 del Consiglio e il regolamento (UE) n. 1255/2011 del Parlamento europeo e del Consiglio per quanto riguarda il contenuto e l'architettura del sistema comune di monitoraggio e valutazione degli interventi finanziati dal Fondo europeo per gli affari marittimi e la pesca;
- Regolamento di esecuzione (UE) n. **1362/2014** della Commissione del 18 dicembre 2014 che stabilisce le norme relative a una procedura semplificata per l'*approvazione di talune modifiche dei Programmi operativi* finanziati nell'ambito del Fondo europeo per gli affari marittimi e la pesca e le norme concernenti *il formato e le modalità di presentazione delle relazioni annuali sull'attuazione* di tali Programmi;
- Regolamento di esecuzione (UE) n. **1242/2014** della Commissione del 20 novembre 2014 recante disposizioni a norma del Reg. (UE) n. 508/2014 del Parlamento europeo e del Consiglio relativo al Fondo europeo per gli affari marittimi e la pesca per quanto riguarda la presentazione dei dati cumulativi pertinenti sugli interventi;
- Regolamento di esecuzione (UE) n. **1243/2014** della Commissione del 20 novembre 2014 recante disposizioni a norma del Reg. (UE) n. 508/2014 del Parlamento europeo e del Consiglio relativo al Fondo europeo per gli affari marittimi e la pesca per quanto riguarda le informazioni che devono essere trasmesse dagli Stati membri, i dati necessari e le sinergie tra potenziali fonti di dati;

- Regolamento delegato (UE) n. **1392/2014** della Commissione, del 20 ottobre 2014, che istituisce un piano in materia di rigetti per alcune attività di pesca di piccoli pelagici nel Mar Mediterraneo;
- Regolamento delegato (UE) n. **2252/2015** della Commissione del 30 settembre 2015 che modifica il Reg. delegato (UE) **288/2015** per quanto riguarda il periodo di inammissibilità delle domande di sostegno nell'ambito del Fondo europeo per gli affari marittimi e la pesca;
- Regolamento delegato (UE) n. **1076/2015** della Commissione del 28 aprile 2015 recante norme aggiuntive riguardanti la sostituzione di un beneficiario e le relative responsabilità e le disposizioni di minima da inserire negli accordi di partenariato pubblico privato finanziati dai fondi strutturali e di investimento europei, in conformità al Reg. (UE) n. 1303/2013 del Parlamento europeo e del Consiglio;
- Regolamento delegato (UE) n. **852/2015** della Commissione del 27 marzo 2015 che integra il Reg. (UE) n. 508/2014 del Parlamento europeo e del Consiglio per quanto riguarda i *casi di inosservanza e i casi di inosservanza grave* delle norme della politica comune della pesca che possono comportare un'interruzione dei termini di pagamento o la sospensione dei pagamenti nell'ambito del Fondo europeo per gli affari marittimi e la pesca;
- Regolamento delegato (UE) n. **616/2015** della Commissione del 13 febbraio 2015 che modifica il Reg. delegato (UE) n. 480/2014 per quanto riguarda i riferimenti al Reg. (UE) n. 508/2014 del Parlamento europeo e del Consiglio;
- Regolamento delegato (UE) n. **895/2015** della commissione del 2 febbraio 2015 che integra il Reg. (UE) n. 508/2014 del Parlamento europeo e del Consiglio relativo al Fondo europeo per gli affari marittimi e la pesca per quanto riguarda le disposizioni transitorie;
- Regolamento delegato (UE) n. **531/2015** della Commissione del 24 novembre 2014 che integra il Reg. (UE) n. 508/2014 del Parlamento europeo e del Consiglio stabilendo i costi ammissibili al sostegno del Fondo europeo per gli affari marittimi e la pesca al fine di migliorare le condizioni di igiene, salute, sicurezza e lavoro dei pescatori, proteggere e ripristinare la biodiversità e gli ecosistemi marini, mitigare i cambiamenti climatici e aumentare l'efficienza energetica dei pescherecci;
- Regolamento delegato (UE) n. **288/2015** alla Commissione del 17 dicembre 2014 che integra il Reg. (UE) n. 508/2014 del Parlamento europeo e del Consiglio relativo al Fondo europeo per gli affari marittimi e la pesca per quanto riguarda il periodo e le date di inammissibilità delle domande;
- Regolamento delegato (UE) n. **1930/2015** della Commissione del 28 luglio 2015 che integra il regolamento (UE) n. 508/2014 del Parlamento europeo e del Consiglio relativo al Fondo europeo per gli affari marittimi e la pesca per quanto riguarda i criteri per stabilire il livello delle rettifiche finanziarie e per applicare rettifiche finanziarie forfettarie, e modifica il regolamento (CE) n. 665/2008 della Commissione.

1.3 Normativa e pubblicazioni nazionali

- L. n. **575/65** del 31 maggio 1965, Disposizioni contro la mafia (G.U. n.138 del 5 giugno 1965);
- Legge n. **689/81** del 24 novembre 1981, Modifiche al sistema penale (GU n. 329 del 30-11-1981- Suppl. Ordinario);
- Legge **n. 241/90** del 7 agosto 1990"Nuove norme in materia di procedimento amministrativo e di diritto di accesso ai documenti amministrativi" come modificata ed integrata dalla Legge 11 febbraio 2005 n. 15 (G.U. n. 42 del 21/2/05) e dal D.L. 14 marzo 2005, n. 35 convertito con modificazioni dalla Legge del 14 maggio 2005, n. 80 (G.U. n. 111 del 14/5/05, S.O.);
- Per i CCNL, si fa riferimento alla Legge 29 luglio 1996, n. **402/96** - Conversione in legge, con modificazioni, del DL 14 giugno 1996, n. 318, recante disposizioni urgenti in materia previdenziale e di

sostegno al reddito pubblicata nella Gazzetta Ufficiale n. 181 del 3 agosto 1996 e ss.mm.ii. Per la consultazione dei vari CCNL si rimanda alla pagina del Ministero del Lavoro e delle Politiche Sociali: http://www.lavoro.gov.it/temi-e-priorita/rapporti-di-lavoro-e-relazioni-industriali/focus-on/Contrattazione-collettiva/Pagine/default.aspx;

- D.P.R. n. **357/97** dell'8 settembre 1997 – Regolamento recante attuazione della Direttiva 92/43/CEE relativa alla conservazione degli habitat naturali e seminaturali, nonché della flora e della fauna selvatiche (S.O. alla G.U. n. 248 del 23 ottobre 1997);
- Circolare **INPS n. 196/1997** del 23 settembre 1997 - Contribuzione afferente il settore della pesca marittima: questioni connesse all'applicazione delle leggi n.250 del 13.3.1958 e n.413 del 26.7.1984;
- D.P.R. n. **445/00** del 28 dicembre 2000 - Testo unico delle disposizioni legislative e regolamentari in materia di documentazione amministrativa;
- D.P.R. n. **380/01** del 6 giugno 2001 – Testo unico delle disposizioni legislative e regolamentari in materia edilizia;
- D.P.R. n. **313/02** del 14 novembre 2002 – Testo unico delle disposizioni legislative e regolamentari in materia di casellario giudiziale, di anagrafe delle sanzioni amministrative dipendenti da reato e dei relativi carichi pendenti aggiornato, e relative modifiche apportare dalla L. n. 67 del 28 aprile 2014 e, successivamente, dal D.Lgs. n. 28 del 16 marzo 2015;
- D.P.R. n. **120/03** del 12 marzo 2003 – Regolamento recante modifiche ed integrazioni al decreto del Presidente della Repubblica 8 settembre 1997 n. 357, concernente attuazione della Direttiva 92/43/CEE relativa alla conservazione degli habitat naturali e seminaturali, nonché della flora e della fauna selvatiche (G.U. n. 124 del 30.05.2003);
- D. Lgs n. **196/03** del 30 giugno 2003 "Codice in materia di protezione dei dati personali" (G.U. n. 174 del 29 luglio 2003 - Supplemento Ordinario n. 123);
- D. Lgs n. **154** del 26 maggio 2004 - Modernizzazione del settore pesca e dell'acquacoltura, a norma dell'articolo 1, comma 2, della legge 7 marzo 2003, n. 38;
- Legge n. **296** del 27 dicembre 2006, "Disposizioni per la formazione del bilancio annuale e pluriennale dello Stato (legge finanziaria 2007)"(G. U. n. 299 del 27 dicembre 2006 - Supplemento ordinario n. 244);
- Decreto legislativo n. **81** del 9 aprile 2008 - Attuazione dell'articolo 1 della legge 3 agosto 2007, n. 123, in materia di tutela della salute e della sicurezza nei luoghi di lavoro (G.U. n. 101 del 30 aprile 2008);
- D.P.R. n. **207** del 5 ottobre 2010 - Regolamento di esecuzione ed attuazione del decreto legislativo 12 aprile 2006, n. 163, recante «Codice dei contratti pubblici relativi a lavori, servizi e forniture in attuazione delle direttive 2004/17/CE e 2004/18/CE». (G.U. n. 288 del 10 dicembre 2010);
- Decreto Legislativo n.**190** del 13 ottobre 2010 - "Attuazione della direttiva 2008/56/CE che istituisce un quadro per l'azione comunitaria nel campo della politica per l'ambiente marino" pubblicato nella Gazzetta Ufficiale n. 270 del 18 novembre 2010;
- Decreto legislativo n. **159** del 6 settembre 2011 - Codice delle leggi antimafia e delle misure di prevenzione, nonché nuove disposizioni in materia di documentazione antimafia, a norma degli articoli 1 e 2 della legge 13 agosto 2010, n. 136. (11G0201) (GU Serie Generale n.226 del 28-9-2011 - Suppl. Ordinario n. 214);
- D. Lgs n. **4** del 9 gennaio 2012 - Misure per il riassetto della normativa in materia di pesca e acquacoltura, a norma dell'articolo 28 della legge 4 giugno 2010, n. 96 e ss.mm.ii.;

- D.M. 26 gennaio 2012 - Adeguamento alle disposizioni comunitarie in materia di licenze di pesca;
- Strategia Nazionale di Adattamento ai cambiamenti climatici - Ministero dell'Ambiente e della Tutela del Territorio e del Mare;
- Rapporto sullo stato delle conoscenze scientifiche su impatti, vulnerabilità ed adattamento ai cambiamenti climatici in Italia;
- Analisi della normativa comunitaria e nazionale rilevante per gli impatti, la vulnerabilità e l'adattamento ai cambiamenti climatici;
- Elementi per una Strategia Nazionale di Adattamento ai Cambiamenti Climatici;
- Accordo di Partenariato 2014/2020 per l'impiego dei Fondi Strutturali e di Investimento Europei, adottato il 29 ottobre 2014 dalla Commissione Europea a chiusura del negoziato formale.
- Decreto del Presidente del Consiglio dei Ministri n. **193** del 30 ottobre 2014 - Regolamento recante disposizioni concernenti le modalità di funzionamento, accesso, consultazione e collegamento con il CED, di cui all'articolo 8 della legge 1° aprile 1981, n. 121, della Banca dati nazionale unica della documentazione antimafia, istituita ai sensi dell'articolo 96 del decreto legislativo 6 settembre 2011, n. 159. (15G00001) (GU Serie Generale n.4 del 7-1-2015);
- Legge **n. 154** del 28 luglio 2016 - Deleghe al Governo e ulteriori disposizioni in materia di semplificazione, razionalizzazione e competitività dei settori agricolo e agroalimentare, nonché sanzioni in materia di pesca illegale;
- D. Lgs. del 19 aprile 2017, n. **56** – Disposizioni integrative e correttive al decreto legislativo 18 aprile 2016 n. 50 (GU Serie Generale n. 103 del 05-05-2017 – Suppl. Ord. n. 22);
- "**Linee guida** per l'ammissibilità delle spese del Programma Operativo FEAMP 2014/2020" approvate dal Tavolo Istituzionale tra l'AdG e gli OO.II. del FEAMP con verbale dell'AdG FEAMP 2014/2020, prot. 21668 del 22/12/2016;
- **Pubblicazione del Ministero** delle Politiche Agricole, Alimentari e Forestali, 2011. Lo stato della pesca e dell'acquacoltura nei mari italiani (a cura di Cataudella S. e Spagnolo M.): Sala A., Attrezzi da pesca e selettività. Pagg: 278-282.

1.4 Riferimenti regionali

- Deliberazione G.R. n. **1685** del 02/11/2016 con la quale è stato approvato lo schema di Convenzione tra l'Autorità di Gestione e la Regione Puglia in qualità di Organismo Intermedio, avente ad oggetto le modalità, i criteri e le responsabilità connessi all'attuazione della delega stessa, atto firmato successivamente in data 02/12/2016;
- Deliberazione G.R. n. **1918** del 30/11/2016 Programma Operativo FEAMP 2014 – 2020, che ha operato la variazione amministrativa al bilancio di previsione 2016-18 per l'iscrizione delle risorse vincolate assegnate dalla UE e dallo Stato e l'istituzione dei capitoli di entrata e di spesa;
- Determinazione n. **372** del 12/12/2016 con la quale il Direttore del Dipartimento Agricoltura, Sviluppo rurale e Tutela Ambientale, prof. Gianluca Nardone, ha emanato l'Atto di Organizzazione del FEAMP;
- Determinazione n. **115** del 17/02/2017 del Dirigente della Sezione Personale e Organizzazione con la quale sono apportate rettifiche e integrazioni alle DDS n. 997/2016, n. 72/2017 e n. 107/2017 della Sezione Personale e Organizzazione di istituzione dei Servizi afferenti alla Giunta Regionale;
- Determinazione n. **16** del 31/03/2017 con la quale il Direttore del Dipartimento Risorse Finanziarie e Strumentali, Personale e Organizzazione, dott. Angelosante Albanese, ha emanato l'Atto di Attuazione.

del decreto del Presidente della Giunta Regionale n. 443 del 31/07/20115 e ha conferito l'incarico di direzione del Servizio Programma FEAMP al dott. Aldo di Mola;

- Determinazione n. **51** del 05/04/2017 con la quale il Direttore del Dipartimento Agricoltura, Sviluppo rurale e Tutela Ambientale, prof. Gianluca Nardone, ha emanato l'Atto di Organizzazione dei dipendenti;
- Deliberazione G.R. n. **492** del 7/4/2017 si è provveduto ad istituire nuovi capitoli di entrata nel Titolo 2 e di spesa nell'ambito della Missione 16, Programma 3, Titolo 1, per le attività connesse al Programma Operativo Nazionale del Fondo europeo per gli affari marittimi e la pesca (FEAMP) 2014-2020;
- Determinazione n. **93** del 06/06/2017 con la quale il Dirigente della Sezione Attuazione dei Programmi Comunitari per l'Agricoltura e la Pesca ha emanato l'Avviso per la selezione dei Responsabili del PO FEAMP 2014/2020;
- Determinazione n. **104** del 26/06/2017 con la quale il Dirigente della Sezione Attuazione dei Programmi Comunitari per l'Agricoltura e la Pesca, ha approvato il Manuale delle Procedure e dei Controlli - Disposizioni Procedurali dell'Organismo Intermedio Regione Puglia, pubblicata sul BURP n. 76 del 29/06/2017.
- Deliberazione della Giunta Regionale n. 1258 del 27/07/2017 di attribuzione dell'incarico di Dirigente della Sezione Attuazione dei Programmi Comunitari al dott. Domenico Campanile
- Deliberazione G.R. n. 1319 del 02/08/2017, con cui la Regione Puglia ha nominato:
    - il dott. Domenico Campanile, quale dirigente della Sezione Attuazione dei Programmi Comunitari per l'Agricoltura e la Pesca del Dipartimento Agricoltura, Sviluppo Rurale ed Ambientale, nonché referente regionale effettivo dell'Autorità di Gestione nazionale, del Comitato di Sorveglianza e della Cabina di Regia per l'attuazione Programma Operativo FEAMP 2014/2020 per l'intera durata del programma;
    - il dott. Aldo di Mola, dirigente del Servizio Programma FEAMP del Dipartimento Agricoltura, Sviluppo Rurale ed Ambientale, quale referente regionale supplente dell'Autorità di Gestione nazionale, del Comitato di Sorveglianza e della Cabina di Regia per l'attuazione del Programma Operativo FEAMP 2014/2020 per l'intera durata del programma;
- Determinazione del Dirigente della Sezione Attuazione dei Programmi Comunitari per l'Agricoltura e la Pesca n. **126** del 09/08/2017 di conferimento degli incarichi ai Responsabili di Misura del PO FEAMP 2014/2020.



2. Acronimi e Definizioni

Sono di seguito riportati i principali acronimi in uso nella Programmazione FEAMP e nella relativa normativa di riferimento:

Acronimi utilizzati	
AC	Advisory Council
AdG	Autorità di Gestione
AdC	Autorità di Certificazione
AdA	Autorità di Audit
AdP	Accordo di Partenariato
AGEA	Agenzia per le Erogazioni in Agricoltura
AIS	Automatic Indentification System
ALP	Archivio Licenze Pesca
AMP	Aree Marine Protette
ATI	Associazione Temporanea di Imprese
ATS	Associazione Temporanea di Scopo
ANAC	Autorità Nazionale Anticorruzione
AVCP	Autorità per la Vigilanza sui Contratti Pubblici di lavori, servizi e forniture
CC	Codice Civile
CCAP	Centri di Controllo Area Pesca
CCDA	Common Database on Designated Areas
CCNP	Centro di Controllo Nazionale Pesca
CCR	Comitato Consultivo Regionale
CdS	Comitato di Sorveglianza
CE	Commissione Europea
CEE	Comunità Economica Europea
CGPM	Commissione Generale per la Pesca nel Mediterraneo
CIE	Comitato di Identificazione ed Espulsione
CIG	Codice Identificativo Gara
C.I.L.	Comunicazione di Inizio Lavori
C.I.L.A.	Comunicazione Inizio Lavori Asseverata
CIPE	Comitato Interministeriale per la Programmazione Economica
CISE	Sistema comune per la condivisione delle informazioni
CoGePa	Consorzi di Gestione della Pesca
CLLD	Community Local Level Development
CNR	Consiglio Nazionale delle Ricerche
COSME	European Programme for the Competitiveness of Enterprises and Small and Medium-sized Enterprises
c.p.c.	codice di procedura civile
CTE	Cooperazione Territoriale Europea
CUP	Codice Unico di Progetto
DA	Disposizioni Attuative
DCF	Data Collection Framework
DDG	Decreto del Direttore Generale
DGR	Delibera di Giunta Regionale
D.I.A.	Dichiarazione di Inizio Attività
D.L.	Decreto Legge
D.lgs.	Decreto Legislativo

Acronimi utilizzati	
DP	Disposizioni Procedurali
DPR	Decreto del Presidente della Repubblica
DURC	Documento Unico di Regolarità Contributiva
EFCA	European Fisheries Control Agency
EMAS	Eco-Management and Audit Scheme
ERS	Sistema di Registrazione e comunicazione Elettronica
EUSAIR	European Strategy for the Adriatic and Ionian Region
FC	Fondo di Coesione
FEAMP	Fondo Europeo per gli Affari Marittimi e per la Pesca
FEASR	Fondo Europeo Agricolo per lo Sviluppo Rurale
FEP	Fondo Europeo per la Pesca
FESR	Fondo Europeo per lo Sviluppo Regionale
FLAG	Gruppi di azione locale nel settore della pesca
FSE	Fondo Sociale Europeo
GAC	Gruppi di Azione Costiera
GBER	General Block Exemption Regulation
GDO	Grande Distribuzione Organizzata
GES	GoodEnvironmental Status
GSA	GeographicalSubArea
GT	GrossTonnage
GURI	Gazzetta Ufficiale Repubblica Italiana
GUUE	Gazzetta Ufficiale Unione Europea
ICCAT	International Commission for the Conservation of Atlantic Tuna
ICZM	IntegratedCoastal Zone Management
IDOS	Centro studi e ricerche/Immigrazione Dossier Statistico
IGRUE	Ispettorato Generale per i Rapporti finanziari con l'Unione Europea
IMS	IrregularitiesManagement System
INN	Pesca Illegale, Non dichiarata e Non regolamentata
IREPA	Istituto Ricerche Economiche per la Pesca e l'Acquacoltura
ISPRA	Istituto Superiore per la Protezione e Ricerca Ambientale
ISTAT	Istituto Nazionale di Statistica
ITI	Investimenti Integrati Territoriali
IVA	Imposta Valore Aggiunto
JDPs	Joint DeployementPlans
L.	Legge
MATTM	Ministero dell'Ambiente e della Tutela del Territorio e del Mare
MEDIAS	Mediterranean and International Acoustic Survey
MEDITS	Mediterranean International bottom Trawl Survey
MiPAAF	Ministero delle Politiche Agricole Alimentari e Forestali
MIP	Monitoraggio Investimenti Pubblici
MOP	Manuale Opere Pubbliche
MSFD	Marine Strategy Framework Directive
NCDA	Nuovo Codice Degli Appalti Pubblici
NUTS	Nomenclatura delle Unità Territoriali Statistiche
OCM	Organizzazione Comune dei Mercati
OI	Organismo Intermedio
OO.II.	Organismi Intermedi



Acronimi utilizzati	
OP	Organizzazioni di Produttori
OT	Obiettivi Tematici
PA	Pubblica Amministrazione
PEMAC	Direzione generale della Pesca Marittima e dell'Acquacoltura
PCP	Politica Comune della Pesca
PdGL	Piani di Gestione Locale
PdV	Piano di Valutazione
PE	Parlamento Europeo
PEC	Posta Elettronica Certificata
PES	Payments for Ecosystem Services
PGN	Piani di Gestione Nazionali
PMA	Progetto di Monitoraggio Ambientale
PMI	Politica Marittima Integrata
Pmi	Piccole e medie imprese
PN	Programma Nazionale pluriennale dell'Unione per la raccolta, la gestione e l'uso dei dati nel settore della pesca per il periodo 2011 – 2013
PO	Programma Operativo
POR	Programma Operativo Regionale
PRA	Piani di Rafforzamento Amministrativo
PSA	Piano Strategico Acquacoltura
PSL	Piano di Sviluppo Locale
PSRN	Programma di Sviluppo Rurale Nazionale
PSSA	Aree Marine Particolarmente Sensibili
QSC	Quadro Strategico Comune
RAdG	Referente/Responsabile Autorità di Gestione
RAA	Relazione Annuale di Attuazione
RAE	Relazione Annuale di Esecuzione
RdM	Responsabile di Misura
RFMOs	Regional Fisheries Maritime Organisations
RMS	Rendimento Massimo Sostenibile
RPM	Reparto Pesca Marittima
ROT	Responsabile Obiettivi Tematici
S.A.L.	Stato di Avanzamento Lavori
SANI 2	Sistema Interattivo di Notifica degli Aiuti di Stato
S.C.I.A	Segnalazione Certificata di Inizio Attività
SF	Strumenti Finanziari
SFOP	Strumento Finanziario di Orientamento della Pesca
SFC	System for Fund management in the European Community
SIAN	Sistema Informativo Agricolo Nazionale
SIE	Fondi Strutturali e di Investimento Europei
SIC	Siti di Importanza Comunitaria
SIGECO	Sistema di Gestione e Controllo
SIPA	Sistema Italiano della Pesca e dell'Acquacoltura
SMI	Sorveglianza Marittima Integrata
SNB	Strategia Nazionale per la Biodiversità
SNV	Sistema Nazionale di Valutazione



Acronimi utilizzati	
STECF	Scientific, Techincal, Economic Committee for Fisheries
SWOT	Strengths, Weaknesses, Opportunities &Threats
TAR	Tribunale Amministrativo Regionale
TFUE	Trattato sul Funzionamento dell'Unione Europea
TU	Testo Unico
TUSL	Testo Unico Sicurezza Lavoro
UE	Unione Europea
VAS	Valutazione Ambientale Strategica
VEXA	Valutazione Ex-Ante
VIA	Valutazione Impatto Ambientale
VMS	Vessels Management System
WFD	Water Framework Directive
ZAA	Zone Allocate all'Acquacoltura
ZMP	Zone Marine Protette
ZPS	Zone di Protezione Speciale
ZSC	Zone Speciali di Conservazione

Al fine di rendere esplicito e univoco il significato dei termini chiave maggiormente in uso nel Programma e nella normativa di riferimento del FEAMP, si rimanda alle definizioni contenute nel paragrafo "Acronimi e definizioni" del documento "Manuale delle Procedure e dei Controlli - Disposizioni Procedurali dell'Organismo Intermedio Regione Puglia".

Si precisa che per "***operazione portata materialmente a termine o completamente attuata***" di cui al paragrafo 6 dell'art. 65 del Reg.(UE) 1303/2013 si intende un'operazione ***il cui stato di esecuzione materiale e/o finanziario***, alla data di presentazione della domanda di sostegno a valere sul presente Avviso, ***è superiore al 70% dell'importo complessivo previsto per la stessa***.



3. Tabella di corrispondenza della Misura tra criteri di ammissibilità, di selezione e PO FEAMP/RAA

n.	Codifica criteri di AMMISSIBILITÀ	n.	Codifica criteri di SELEZIONE	n.	Codifica PO 2014-2020 / Relazione Annuale di Attuazione
Priorità n. 1 - Promuovere la pesca sostenibile sotto il profilo ambientale, efficiente in termini di risorse, innovativa, competitiva e basata sulle conoscenze (OT 3, OT 4, OT 6 e OT 8 CAPO 1 del Reg. (UE) n 508/2014)					
17	MISURA 1.42 - Valore aggiunto, qualità dei prodotti e utilizzo delle catture indesiderate - art. 42 del Reg. (UE) n. 508/2014	17	MISURA 1.42 - Valore aggiunto, qualità dei prodotti e utilizzo delle catture indesiderate - art. 42 del Reg. (UE) n. 508/2014	19	Art. 42 Valore aggiunto, qualità dei prodotti e utilizzo delle catture indesiderate

4. Linee guida per l'ammissibilità

Per quanto riguarda l'attivazione a "regia" delle misure, in linea generale sono state individuate tre tipologie di criteri:

- criteri trasversali;
- criteri specifici del richiedente;
- criteri specifici dell'operazione.

Di seguito sono elencate le condizioni generali che il richiedente deve rispettare per la determinazione dell'ammissibilità al cofinanziamento:

1. il richiedente non rientra tra i casi di esclusione di cui all'art. 106 del Reg. (UE) n. 966/2012;
2. il richiedente non rientra nei casi di inammissibilità previsti dai paragrafi 1 e 3 dell'art. 10 del Reg. (UE) n. 508/2014 (ai sensi del paragrafo 5 del medesimo articolo);
3. iscrizione nel Registro delle Imprese di pesca;
4. il richiedente è in possesso dell'autorizzazione rilasciata dal/i proprietario/i dell'imbarcazione da pesca alla presentazione della domanda di sostegno, qualora l'operazione riguardi investimenti che apportano modifiche all'imbarcazione da pesca;
5. è obbligatoria l'applicazione del CCNL di riferimento nel caso in cui il richiedente utilizzi personale dipendente;
6. l'operazione concorre al raggiungimento degli obiettivi di cui al PO FEAMP.

Al fine di garantire una corretta interpretazione delle procedure di ammissibilità si precisa quanto segue:

1. tutte le indicazioni relative ad articoli e paragrafi si riferiscono, dove non diversamente specificato, al Reg. (UE) n. 508/2014;
2. per i criteri nei quali si fa riferimento al coniuge del soggetto ammissibile a finanziamento, si precisa che, in virtù della L. n. 76 del 20 maggio 2016 in tema di unioni civili, con la dicitura coniuge è incluso anche il partner unito civilmente;
3. per quanto concerne le misure multiazione, gli organismi attuatori, nella scrittura degli avvisi pubblici, dovranno riportare obbligatoriamente solo i criteri di ammissibilità delle azioni attivate;
4. nella definizione dei soggetti ammissibili a finanziamento nella dicitura "*Organismi di diritto pubblico*" rientrano anche gli Enti pubblici; pertanto, per questa tipologia di beneficiari, saranno attivate anche le operazioni a "titolarità";
5. con riferimento al criterio generale di ammissibilità "*Il richiedente non rientra tra i casi di esclusione di cui all'art. 106 del Reg. (UE) n. 966 del 2012*" si ricorda che ai sensi dell'art. 131 paragrafo 4, per importi del sostegno inferiori a € 60.000,00, l'ordinatore responsabile può non richiedere tale attestazione (art. 137 del Reg. (UE) n. 1268/2012);
6. per "*peschereccio*" si intende qualsiasi nave attrezzata per lo sfruttamento commerciale delle risorse biologiche marine o una tonnara;
7. per "pescatore" si intende quanto riportato alla definizione n. 6), par. 2, dell'art. 3 del Reg. (UE) 508/2014;
8. si precisa:
    a. che per "impresa" si intende l'attività svolta dall'imprenditore;

b. per "azienda" lo strumento necessario per svolgere tale attività (locali, mobili, macchinari, attrezzature, ecc.);
c. per "ditta" la denominazione commerciale dell'imprenditore cioè il nome con cui egli esercita l'impresa distinguendola dalle imprese concorrenti;

9. con riferimento all'art. 4 par. 30, Reg. (UE) n. 1380/2013, per "operatore" si intende la persona fisica o giuridica che gestisce o detiene un'impresa che svolge attività connesse a una qualsiasi delle fasi di produzione, trasformazione, commercializzazione, distribuzione e vendita al dettaglio dei prodotti della pesca e dell'acquacoltura;
10. per quanto attiene al periodo di inammissibilità delle domande si rimanda a quanto previsto dal Reg. (UE) 288/2015, così come modificato dal Reg. (UE) 2252/2015;
11. non sono ammissibili spese per i cui investimenti ci si è avvalsi di ditte fra i cui amministratori intercorrano rapporti di parentela fino al 4° grado e 2° grado per gli affini;
12. per Enti forniti di personalità giuridica, società e associazioni anche prive di personalità giuridica sono previste le sanzioni interdittive di cui all'art. 9 del D. Lgs. 231/2001;
13. che gli investimenti che beneficiano del sostegno vadano oltre ai requisiti/dotazioni minime obbligatoriamente previste dal diritto comunitario, nazionale e/o regionale.

5. Linee guida per la selezione

I criteri di selezione corrispondono ai criteri cui vengono sottoposte le proposte ammissibili e la cui applicazione è finalizzata a garantire la presenza di elementi di qualità nelle proposte progettuali finanziate.

La verifica di tali criteri consente di stabilire un ordinamento prioritario delle operazioni da ammettere a finanziamento, mediante la pubblicazione di una graduatoria di merito, ciò anche nel caso in cui le risorse messe a disposizione dall'Avviso siano sufficienti a coprire tutte le operazioni ammesse ovvero nel caso in cui sia risultata ammissibile un'unica domanda.

Si distinguono tre tipologie di criteri:

- *criteri trasversali* applicabili, in generale, a tutte le misure del Programma, finalizzati a garantire il concorso delle diverse operazioni agli obiettivi generali del PO FEAMP ed ai relativi risultati attesi; essi riguardano ad esempio: la parità di genere, l'occupazione giovanile, il mantenimento dei posti di lavoro, l'integrazione dell'Operazione con altri Fondi SIE o strategie macroregionali, ecc. Ove tali criteri sono legati alla realizzazione dell'operazione essi andranno valutati sia all'inizio, che a conclusione dell'operazione;
- *criteri specifici del richiedente* si riferiscono a specifiche caratteristiche possedute dal richiedente al momento della presentazione della domanda di sostegno; al fine di dare una valutazione di merito tra i richiedenti, sono stati individuati criteri specifici laddove il beneficiario della Misura è riconducibile ad un'unica fattispecie;
- *criteri specifici dell'operazione* si riferiscono alle caratteristiche dell'operazione da realizzare quali ad esempio: particolari tipologie di investimento o categorie di azioni da realizzare. Essendo tali criteri legati alla realizzazione dell'operazione essi andranno valutati sia all'inizio, che a conclusione dell'operazione.

Il punteggio (P) derivante da ognuno dei parametri adottati ed attribuibile all'operazione sarà pari al prodotto tra il "peso" (Ps) dello stesso, compreso tra 0 e 1, ed i coefficienti adimensionali (C) il cui valore, compreso anch'esso tra 0 e 1, esprime la presenza/assenza di un determinato

requisito o il grado di soddisfacimento dello stesso; il valore del coefficiente (C) dovrà essere approssimato alla seconda cifra decimale. La stessa approssimazione si applicherà al punteggio (P).

In particolare, si osserva che i criteri di selezione individuati prevedono tre tipologie di coefficienti:

- coefficiente predefinito, associato alla presenza di un determinato requisito (SI = 1 NO = 0) o al valore assunto da un determinato fattore di valutazione, elementi oggettivi ricavabili;
- coefficiente calcolato sulla scorta di un rapporto tra il valore di un determinato parametro ed il suo valore massimo;
- coefficiente che assume valori intermedi tra 0 e 1 in relazione alla distribuzione di valori assunti dell'elemento valutato. In questa fase l'AdG individua un valore di riferimento per l'attribuzione del punteggio (C=0 o C=1), mentre l'altro valore di riferimento è associato ad una soglia minima o massima (min o max). L'organismo attuatore potrà declinare il coefficiente in valori intermedi, secondo una distribuzione a gradino (es: C=0 per N=0; C=0,2 per 0<N≤3; C=0,7 per 3<N≤7, C=1 per N> 7) in maniera tale da individuare la distribuzione più idonea dello stesso.

I predetti criteri saranno successivamente declinati mediante attribuzione dei pesi relativi nei singoli strumenti di intervento, consentendone l'adattamento alle relative specificità.

Per garantire la qualità delle operazioni oggetto di sostegno viene stabilito un punteggio minimo per l'ammissibilità della domanda derivante dal calcolo della somma dei punteggi attribuiti dai criteri di selezione.

In caso di *ex-aequo*, ovvero nei casi di parità di punteggio conseguito tra due o più operazioni, laddove i soggetti beneficiari della Misura sono soggetti privati, si applica il criterio dell'età del beneficiario, dando preferenza ai più giovani.

Per le misure rivolte a soggetti pubblici si applica il criterio relativo al costo complessivo del progetto, dando preferenza a quelli di importo inferiore.

Si specifica che, ai fini dell'accesso alla graduatoria, la richiesta di finanziamento deve ottenere un punteggio almeno pari ad 1 da raggiungere con almeno due criteri.

Nell'impostazione dei criteri di selezione delle operazioni sono stati altresì presi in considerazione i principi legati alle politiche trasversali dell'Unione Europea, che sono stati applicati a tutte le misure del Programma.

Si tratta, in particolare, dei seguenti principi:

- *principio di non discriminazione*, volto a favorire lo sviluppo delle pari opportunità nell'ottica di promuovere l'integrazione della prospettiva di genere nei Programmi finanziati. Il principio è stato declinato prevedendo, nei casi pertinenti, meccanismi di selezione a favore dei progetti di impresa con una rilevanza della componente femminile in termini di partecipazione societaria e/o finanziaria al capitale sociale;
- *principio dello sviluppo sostenibile*. Il principio, anche sulla base delle indicazioni strategiche contenute nel PO FEAMP, nonché delle raccomandazioni contenute nel Rapporto di Valutazione Ambientale del Programma, è stato declinato in termini di *capacità di minimizzazione dei costi ambientali* e *conferendo specifiche premialità per la salvaguardia/promozione degli aspetti ambientali* a seconda della Misura di riferimento.

L'Autorità di Gestione garantisce il rispetto del *principio di pubblicizzazione* dei criteri di selezione adottati nonché del *principio di trasparenza* in fase di attuazione delle operazioni. L'AdG garantisce il rispetto del principio di pubblicizzazione attraverso la pubblicazione del documento di Criteri di selezione approvato dal Comitato di Sorveglianza sul sito del MIPAAF e dell'O.I., in modo da garantire la più ampia diffusione ed il raggiungimento di tutti i potenziali beneficiari, nonché la pubblicazione delle procedure di attuazione delle operazioni di volta in volta emanate (bandi/disciplinari, ecc.) contenenti una chiara descrizione dei criteri di selezione adottati su:

- https://www.politicheagricole.it/flex/cm/pages/ServeBLOB.php/L/IT/IDPagina/8735

Il rispetto del principio di trasparenza in fase di selezione delle operazioni è garantito attraverso la pubblicazione della graduatoria.

6. Complementarità del PO FEAMP con altri fondi

Per quanto riguarda la complementarità e le modalità di coordinamento del PO FEAMP con altri fondi ed altri Programmi comunitari e la descrizione delle strategie del FEAMP come contributo alla più generale strategia Europa 2020, secondo quanto previsto dall'art. 27 del Reg. (UE) n. 1303/2013, attraverso il sostegno agli Obiettivi Tematici (art. 9 del medesimo Regolamento), si rimanda a quanto descritto nel Programma Operativo FEAMP al paragrafo 3.4.1 "*Complementarità e modalità di coordinamento con altri Fondi SIE e con altri strumenti di finanziamento pertinenti unionali e nazionali*".

Il coordinamento con questi strumenti sarà perseguito a livello di progetto, chiedendo ai beneficiari di descrivere il livello di coerenza e complementarità tra la proposta progettuale e gli altri strumenti dell'UE.

7. Amministrazione procedente

	Autorità di Gestione	REGIONE PUGLIA
X	Organismo Intermedio	
Dipartimento/Direzione		Dipartimento Agricoltura, sviluppo rurale e ambientale Sezione attuazione dei programmi comunitari per l'agricoltura e la pesca Servizio Programma FEAMP
Indirizzo		Lungomare Nazario Sauro 45
CAP		70121
Città		Bari
PEC		sezionepsrfeamp@pec.rupar.puglia.it
URL		www.regione.puglia.it

8. Modalità e termini di presentazione delle domande di sostegno

Per l'attuazione del FEAMP 2014-2020 l'Amministrazione regionale si avvale dei propri Servizi Territoriali Provinciali (ST) di Foggia, Taranto, Bari-BAT e Lecce-Brindisi.

Il soggetto interessato deve presentare domanda di sostegno (vedasi Allegato C.1), corredata da tutta la documentazione prevista dall'Avviso, al Servizio Territoriale (ST) competente territorialmente, con riferimento all'ubicazione dell'intervento oggetto di richiesta di finanziamento.

La domanda completa di tutta la documentazione richiesta, riportata al successivo art. 9 e all'art. 5 delle Disposizioni attuative - Parte B Specifiche, dovrà essere racchiusa in un plico sigillato che dovrà riportare sul frontespizio la seguente dicitura:

PLICO CHIUSO -NON APRIRE
Partecipazione Avviso FEAMP 2014/2020 – Misura 1.42
Domanda presentata da ……., via ……., CAP ……., Comune …….
Telefono ……. – email ……. – PEC …….

Nel plico dovranno essere inseriti anche n. 2 supporti digitali (cd-rom o pen-drive) contenenti la domanda e tutta la documentazione a corredo della stessa.

L'invio del plico al ST competente dovrà avvenire esclusivamente a mezzo postale (raccomandata A/R o pacco celere) o corriere autorizzato, nel rispetto dei termini stabiliti nell'art. 5 dell'Avviso Pubblico, **pena l'esclusione** dall'Avviso.

A tal fine, farà fede la data del timbro dell'ufficio postale o del corriere autorizzato accettante, apposta sul plico.

Nella tabella seguente sono riportati gli indirizzi degli ST a cui inviare il plico.

PROVINCE DI UBICAZIONE DELL'INTERVENTO	INDIRIZZO DEL SERVIZIO TERRITORIALE COMPETENTE
Taranto	**ST TARANTO** **Via Tirrenia, 4 – 74100 Taranto (TA)** **Pec:** upa.taranto@pec.rupar.puglia.it
Lecce-Brindisi	**ST LECCE/BRINDISI** **Viale Aldo Moro – 73100 Lecce (LE)** **Pec:** upa.lecce@pec.rupar.puglia.it
Bari, Barletta-Andria-Trani (BAT)	**ST BARI/BAT** **Lungomare N. Sauro 45/47 70121 Bari (BA)** **Pec:** upa.bari@pec.rupar.puglia.it
Foggia	**ST FOGGIA** **Piazza U.Giordano 1- 71121 Foggia (FG)** **Pec:** upa.foggia@pec.rupar.puglia.it

Nel caso in cui il termine ultimo di presentazione delle domande di sostegno coincida con giorno festivo, lo stesso è fissato al giorno lavorativo successivo.

L'Amministrazione regionale non assume alcuna responsabilità in caso di mancato recapito del plico, dovuta a qualsiasi causa.

I soggetti che intendono partecipare all'Avviso devono presentare la domanda di sostegno, utilizzando esclusivamente il modello riportato nell'Allegato C, compilata in ogni sua parte, datata, siglata in ogni pagina e sottoscritta dall'istante, unitamente all'altra modulistica, riportata nel medesimo allegato (disponibile sul sito WEB della Regione Puglia all'indirizzo: *feamp.regione.puglia.it*).

9. Documentazione da presentare

A) **Documentazione generale**:

1. *Domanda di sostegno* sottoscritta dal titolare/legale rappresentante, corredata di copia fronte-retro di un documento di identità in corso di validità, qualora la sottoscrizione della domanda non avvenga con le altre modalità previste dal comma 3 dell'art. 38 del D.P.R. n. 445/2000;
2. *Relazione tecnica* dettagliata del progetto/iniziativa in cui devono essere riportati gli *obiettivi* dell'intervento, con particolare evidenza delle *ricadute attese* dagli interventi proposti in coerenza con gli obiettivi della Misura;
3. *Cronoprogramma* che rappresenti la collocazione temporale delle fasi di realizzazione del progetto/iniziativa;
4. *Quadro Economico* degli interventi/iniziativa che dovrà riportare *l'importo di spesa preventivato distinto per ciascun investimento tematico* relativo all'operazione di cui ai criteri di selezione (art. 7 Disposizioni attuative - Parte B) nonché *l'importo complessivo preventivato per l'intero progetto*;
5. Dichiarazione sostitutiva resa dal richiedente ai sensi dell'art. 47 del D.P.R. n. 445/2000, utilizzando il modello fac-simile riportato in Allegato C.2.a, nel quale dovranno essere rese, le *dichiarazioni relative alle condizioni di ammissibilità, impegni e altre dichiarazioni*;
6. Dichiarazione sostitutiva di certificazione *antimafia* per i familiari conviventi di maggiore età, resa dal rappresentante legale e dai soggetti di cui all'art. 85 del D.Lgs. 159/2011 (ove pertinente)[1].
7. Dichiarazione ai sensi dell'art. 46 del D.P.R 445/2000 (vedasi Allegato C.3.a) di iscrizione nel Registro delle imprese della C.C.I.A.A. in cui si dichiari, inoltre, che l'impresa non è in stato di fallimento, concordato preventivo o amministrazione controllata;
8. Dichiarazione, redatta ai sensi dell'art. 47 del D.P.R. 445/2000, da parte del beneficiario relativa all'Art. 10 del Reg. 508/2014 (vedasi allegato C.2.c).

B) **Documentazione per richiedente in forma societaria o di ente:**

1. Copia dello statuto, dell'atto costitutivo ed elenco soci;
2. Copia dell'atto di nomina degli organi amministrativi attualmente in carica;
3. Delibera/atto dal quale risulta che il rappresentante legale è autorizzato a sottoscrivere gli impegni previsti dal progetto/intervento, a richiedere ed a riscuotere il sostegno;

[1] Richiesta conforme alla circolare del Ministero dell'Interno n. 11001/119/20 dell'8 febbraio 2013 che estende le verifiche antimafia anche a tutti i familiari conviventi di età maggiore del soggetto sottoposto alla verifica antimafia.

4. Dichiarazione[2] ai sensi dell'art. 46 del D.P.R 445/2000 (vedasi Allegato C.3.a) di iscrizione nel Registro delle imprese della C.C.I.A.A. in cui si dichiari, inoltre, che l'impresa non è in stato di fallimento, concordato preventivo o amministrazione controllata;
5. Dichiarazione ai sensi dell'art. 46 del D.P.R 445/2000 (vedasi Allegato C.3.b) di regolarità contributiva

C) Documentazione nel caso in cui il richiedente sia pescatore o proprietario di peschereccio:

1. Dichiarazione ai sensi dell'art. 47 del D.P.R 445/2000 (vedasi Allegato C.2.a) attestante il possesso delle *licenza di pesca* conforme all'*Allegato A del D.M. 26 gennaio 2012,* contenente le seguenti informazioni minime:
   a. *Dati relativi al peschereccio[3] [4]:*
      i. *numero di registro della flotta dell'Unione[5]*
      ii. *nome del peschereccio[6]*
      iii. *stato di bandiera/Paese di immatricolazione*
      iv. *porto di immatricolazione (nome e codice nazionale)*
      v. *marcatura esterna*
      vi. *segnale radio internazionale di chiamata (IRCS)[7]*
   b. *Titolare della licenza/proprietario del peschereccio[5]:*
      i. *nome e indirizzo della persona fisica o giuridica*
      ii. *caratteristiche della capacità di pesca*
      iii. *potenza del motore (kW)[8]*
      iv. *stazza (GT)[9]*
      v. *lunghezza fuoritutto[9].*
2. Copia della licenza di pesca
3. Copia conforme della Licenza di navigazione e del Ruolino di equipaggio

D) Documentazione relativa ad investimenti fissi:

1. Elaborati grafici dell'intervento (situazione ex-ante e situazione ex-post), planimetrie, piante, sezioni e prospetti; mappa catastale delle particelle interessate dagli interventi proposti;
2. Computo metrico estimativo delle opere (per le opere edili ed affini i prezzi unitari elencati nel computo metrico dovranno riferirsi al Prezziario del S.I.I.T. Puglia e Basilicata - settore infrastrutture di Bari relativo agli anni 2011-2015 e scaricabile dal seguente link: http://www.provveditoratoopppuglia.it/index.php/2013-07-24-11-27-02.html#anc7);
3. Relazione tecnica con documentazione fotografica ex-ante;

---

[2] Tale dichiarazione sostituisce il certificato rilasciato dall'Amministrazione di riferimento ai sensi dell'art. 15 della legge 183/2011. Tale dichiarazione sarà oggetto di verifica da parte dell'Amministrazione concedente.
[3] Allegato II del Reg. (UE) n. 404/2011
[4] Queste informazioni devono essere indicate nella licenza di pesca soltanto al momento dell'iscrizione del peschereccio nel registro della flotta di pesca dell'Unione in conformità alle disposizioni del Reg. (CE) n. 26/2004 della Commissione (GUUE L. 5 del 9.1.2004, pag. 25).
[5] A norma del Reg. (CE) n. 26/2004.
[6] Per i pescherecci che hanno un nome.
[7] In conformità al Reg. (CE) n. 26/2004 per i pescherecci che ne hanno fatto richiesta.
[8] A norma del Reg. (CE) n.3259/1994.
[9] A norma del Reg. (CE) n.3259/1994. Queste informazioni devono essere indicate nella licenza di pesca soltanto al momento dell'iscrizione del peschereccio nel registro della flotta di pesca dell'Unione in conformità alle disposizioni del Reg. (CE) n. 26/2004.

4. Titoli di disponibilità, debitamente registrati, sia delle strutture sia dei terreni, da cui si evinca rispettiva disponibilità per 8 (otto) anni dalla data di presentazione della domanda. I titoli di disponibilità relativi all'affitto dovranno risultare registrarti alla data di presentazione della domanda (con riferimento alla disponibilità di beni in concessione demaniale si rinvia a quanto precisato nel Par. 5 della parte B – Specifiche);
5. Dichiarazione sostitutiva di atto notorio a firma del proprietario del bene immobile oggetto dell'operazione, qualora quest'ultimo non sia il richiedente, di assenso all'esecuzione delle opere ed all'iscrizione dei relativi vincoli (ove pertinente);
6. Dichiarazione, resa dal tecnico abilitato e rilasciata ai sensi del D.P.R. 445/2000, redatta secondo lo schema di cui all'Allegato C.4.b, che per l'intervento *nulla osta all'ottenimento e al rilascio di tutti i permessi e le autorizzazioni necessarie*, ovvero che per l'intervento *non sono necessari permessi o autorizzazioni* e che nulla osta alla immediata cantierabilità delle opere previste. I permessi e nulla osta, ove necessari, devono essere comunque prodotti contestualmente alla Comunicazione di Inizio Lavori dell'opera soggetta ad autorizzazioni. In particolare dovranno essere prodotti:
    - Permesso di costruire, ove previsto, riportante la destinazione a cui sarà adibito il fabbricato interessato;
    - Dichiarazione di inizio attività (D.I.A.), segnalazione certificata di inizio attività (S.C.I.A), comunicazione di inizio lavori (C.I.L.), comunicazione inizio lavori asseverata (C.I.L.A.) ove previste con dichiarazione attestante la conclusione del periodo per l'eventuale comunicazione di diniego e divieto di prosecuzione dell'attività (ai sensi del D.P.R. T.U. 380/2001);

E) <u>Documentazione relativa ad acquisto di beni materiali nuovi (macchine e attrezzature):</u>

Tenuto conto di quanto previsto dalle Linee guida per l'ammissibilità delle spese del Programma Operativo FEAMP 2014/2020, *<u>la congruità del costo previsto per l'acquisto sarà effettuata attraverso il confronto di almeno 3 preventivi di spesa confrontabili, predisposti da fornitori diversi</u>*.

I preventivi devono essere datati e firmati e riportare nel dettaglio l'oggetto della fornitura.

La scelta del preventivo ritenuto il più idoneo (vedasi Allegato C.5 sulla congruità dei preventivi) deve essere effettuata valutando i parametri tecnico-economici e i costi/benefici.

A tale scopo, è necessario che il beneficiario fornisca una breve relazione tecnico/economica illustrante la motivazione della scelta del preventivo ritenuto valido.

La relazione tecnico/economica non è necessaria se la scelta del preventivo risulta essere quella con il prezzo più basso.

Tale documentazione dovrà essere prodotta dal richiedente contestualmente alla presentazione della domanda di sostegno.

Le offerte devono essere indipendenti (fornite da tre fornitori differenti), comparabili e competitive rispetto ai prezzi di mercato (gli importi devono riflettere i prezzi praticati effettivamente sul mercato e non i prezzi di catalogo).

Per i beni e le attrezzature afferenti a impianti o processi innovativi e per i quali non è possibile reperire tre differenti offerte comparabili tra di loro, è necessario presentare una relazione tecnica illustrativa della scelta del bene e dei motivi di unicità del preventivo proposto.

Stessa procedura deve essere adottata per la realizzazione di opere e/o per l'acquisizione di servizi non compresi in prezziari.
In caso di acquisto di macchinari speciali, il beneficiario deve fornire una relazione tecnico/economica che illustri in modo esaustivo le caratteristiche e le peculiarità che lo rendono non sostituibile o equivalente ad altri macchinari con caratteristiche simili normalmente in commercio e che spieghi adeguatamente le eventuali differenze di prezzo rispetto a macchinari similari.
Nel caso si tratti di macchinari complessi o impianti la relazione deve illustrare in modo preciso i singoli macchinari/elementi componenti con relative caratteristiche, comparazioni con macchinari equivalenti e relativi prezzi.

Tutta la documentazione, per cui sia prevista la prestazione di un professionista, si intende sottoscritta da tecnici regolarmente abilitati ed iscritti ai rispettivi Albi professionali.

Ulteriore specifica documentazione da presentare è riportata nelle Disposizioni Attuative di Misura Parte B – SPECIFICHE allegate al presente Avviso.

F) Dichiarazioni sostitutive di certificazione e/o di atto di notorietà.

Le dichiarazioni sostitutive di certificazione e/o di atti di notorietà previste dal presente Avviso a corredo della domanda di sostegno, sono rese ai sensi degli artt. 46 e 47 al DPR 445/2000.

Le dichiarazioni dovranno contenere tutti i dati necessari a definire concretamente gli stati, le qualità personali ed i fatti in esse affermati; in particolare, tra l'altro, dovranno essere sempre ben specificate le denominazioni e gli indirizzi di Enti o Istituzioni coinvolti, i dati anagrafici del soggetto che dichiara, le date o i periodi salienti. L'Amministrazione concedente, si riserva di effettuare, sui progetti che risulteranno utilmente classificati per la concessione del contributo, il controllo delle dichiarazioni sostitutive di certificazione e/o di atto di notorietà, ai sensi dell'art. 71 del DPR 20 dicembre 2000 n. 445.

Si precisa che in caso di accertamento di false dichiarazioni, rese dall'interessato, le stesse comporteranno,

1. l'applicazione delle sanzioni di cui all'art. 76 del DPR 20 dicembre 2000 n. 445 e s.m.i., ovvero la denunzia alla competente autorità giudiziaria;
2. l'esclusione della domanda dell'istante dal presente avviso;
3. la revoca del finanziamento concesso;
4. l'immediato recupero delle somme eventualmente liquidate maggiorate degli interessi di legge;
5. l'applicazione delle sanzioni previste dalle norme comunitarie;
6. la preclusione della possibilità di richiedere nuovi finanziamenti a valere sulle Misure del FEAMP 2014-2020.

Nel caso in cui, tra la data di presentazione della domanda e la data di pubblicazione del provvedimento di approvazione della graduatoria siano intervenute circostanze modificative delle dichiarazioni presentate, il richiedente assume l'impegno di comunicare tempestivamente all'Amministrazione procedente gli aggiornamenti delle dichiarazioni rese ai sensi del D.P.R. n. 445/2000 e s.m.i., pena l'esclusione dalla graduatoria e da eventuali aiuti già concessi e/o erogati.

10. Procedimento amministrativo sulle domande di sostegno

10.1 Istruttoria tecnico-amministrativa

L'istruttoria tecnico-amministrativa della domanda sarà a cura del**Servizio Territoriale competente** e prevede le seguenti due fasi:

a) Ricevibilità

I Servizi Territoriali si occupano della ricevibilità delle domande di sostegno, che prevede le seguenti verifiche:

a. presentazione del plico nei termini e con le modalità stabilite;
b. completezza dei dati riportati in domanda e sottoscrizione ai sensi dell'art. 38 del DPR 445/2000;
c. presenza di copia di idoneo e valido documento di riconoscimento;
d. completezza di tutta la documentazione prevista dall'Avviso;

L'esito negativo anche di una sola delle precitate verifiche comporterà la non ricevibilità della domanda.
Per le Domande ricevibili si procederà all'espletamento della successiva fase di ammissibilità.
Per le Domande irricevibili sarà data comunicazione al richiedente (ai sensi della L. 241/1990) delle motivazioni che hanno determinato l'esito negativo della verifica.

b) Ammissibilità

Il Servizio Territoriale competente, nella fase di verifica dei requisiti di ammissibilità della domanda, procede a:

a. verificare le condizioni di ammissibilità dei singoli beneficiari ai sensi dell'art. 10 del Reg.(UE) 508/14;
b. verificare la conformità alla normativa vigente delle dichiarazioni rese ai sensi del D.P.R. n. 445/2000. In presenza di dichiarazioni mendaci l'Amministrazione procede alla archiviazione dell'istanza e alle obbligatorie comunicazioni alle Autorità giudiziarie competenti;
c. richiedere ai soggetti competenti (INPS, INAIL, Prefettura ecc.) la documentazione obbligatoria (es. DURC, informativa antimafia, ecc.);
d. verificare assenza del doppio finanziamento;
e. verificare la rispondenza della domanda agli obiettivi e alle finalità previste nell'operazione;
f. esaminare le caratteristiche tecnico-economiche di ciascun progetto, ivi compresa la rispondenza alla normativa comunitaria/nazionale/regionale in vigore;
g. richiedere eventuale documentazione integrativa, ai sensi della L. n. 241/1990, interrompendo i termini di conclusione della fase istruttoria.

Per le Domande che conseguiranno un esito negativo della verifica di ammissibilità sarà data comunicazione al richiedente (ai sensi della L. 241/1990) delle motivazioni che hanno determinato l'esito negativo della verifica.



10.2 Valutazione

Per le domande che hanno conseguito esito favorevole nell'istruttoria tecnica-amministrativa, il **Servizio Programma FEAMP** espleta la fase di selezione delle domande tramite l'assegnazione di un punteggio sulla base dei criteri di selezione approvati dal Comitato di Sorveglianza per l'operazione.

Pertanto, verifica la conformità del punteggio autodichiarato dal richiedente con quanto previsto dai "criteri di selezione" di cui all'art. 7 della PARTE B - SPECIFICHE della Misura.

Il punteggio autodichiarato in domanda non potrà essere oggetto di variazione in aumento in fase di valutazione di conformità.

10.3 Graduatoria ed elenco domande non ammesse

La graduatoria unica regionale delle istanze selezionate riporta:

a. numero identificativo del progetto;
b. numero UE del peschereccio;
c. nominativo del richiedente/ragione sociale;
d. codice fiscale o Partita IVA;
e. punteggio;
f. spesa ammessa a contributo/spesa preventivata;
g. quota contributo comunitario;
h. quota contributo nazionale;
i. quota contributo regionale;
j. totale del contributo concesso;
k. quota di competenza del richiedente (quota privata).

La graduatoria sarà approvata con atto formale da parte del RAdG e pubblicata sul sito della Regione Puglia e sul B.U.R.P. e la pubblicazione assolve all'obbligo della comunicazione ai soggetti richiedenti collocati nella medesima.

A far data dalla pubblicazione della graduatoria regionale e prima dell'emissione dell'atto concessorio, l'Amministrazione si riserva di procedere al controllo, anche a campione, delle autocertificazioni prodotte.

All'esito positivo del controllo, in funzione delle risorse finanziarie attribuite all'Avviso e nel rispetto della graduatoria, per i soggetti collocati utilmente nella graduatoria,sarà adottato il provvedimento di concessione degli aiuti.

L'Amministrazione si riserva il diritto di scorrere la graduatoria dei beneficiari, in caso di nuove disponibilità finanziarie a valere sulla Misura oggetto del presente Avviso ed entro i termini di chiusura della Programmazione, ferma comunque la possibilità dell'Amministrazione di pubblicare un nuovo avviso a valere sulla presente Misura.

Per le domande non ammissibili in graduatoria si procederà a comunicare al richiedente, ai sensi della L. 241/1990, le motivazioni che hanno determinato l'esclusione.

L'elenco delle domande non ammesse in graduatoria sarà approvato con provvedimento dirigenziale del RAdG che sarà pubblicato sul sito della Regione Puglia e sul B.U.R.P..

11. Modalità di pagamento

L'aiuto concesso potrà essere liquidato come segue:

- **anticipo** del 40% del contributo concesso;

- **acconto, previa presentazione di apposito Stato di Avanzamento Lavori – SAL:**
  - fino all'ulteriore 50% del contributo concesso nel caso in cui il beneficiario abbia richiesto l'anticipo;
  - fino al 90% del contributo concesso, nel caso in cui il beneficiario non abbia richiesto l'anticipo;
- **saldo ovvero unica soluzione**, a seguito di accertamento finale.

Tutte le domande di pagamento di acconto e/o di saldo saranno oggetto di controlli in loco al fine di accertare che:gli interventi e le attività correlate alle spese dichiarate dai beneficiari in domanda, siano state effettivamente eseguite e risultino conformi alla concessione.

11.1. Richiesta di anticipo

Gli anticipi possono essere corrisposti per un importo non superiore al 40%del contributo pubblico concesso.

La domanda di pagamento dell'anticipazione sul contributo concesso (redatta sulla base dell'Allegato C.6), deve essere presentata al Servizio Territoriale competente per territorio.

La domanda deve essere **obbligatoriamente** corredata da polizza fideiussoria a favore dell'Amministrazione regionale, pari al 100% dell'importo di cui si richiede l'anticipazione.

Tale polizza, redatta sulla base dello schema che sarà allegato all'Atto di concessione, dovrà avere una **durata complessiva non inferiore a 3 anni** e sarà svincolata dopo autorizzazione dell'Amministrazione e, in ogni caso, a seguito dell'accertamento finale di regolare esecuzione del progetto oggetto di finanziamento e ad avvenuta liquidazione del saldo.

Si precisa che, in caso di richiesta di proroga al termine stabilito per la conclusione degli interventi, la durata complessiva della polizza dovrà essere estesa per ulteriori 12 mesi a partire dal nuovo termine per la conclusione degli investimenti.

La fideiussione bancaria o la polizza assicurativa deve essere rilasciata, rispettivamente, da Istituti di Credito o da Compagnie di assicurazione autorizzate dall'ex Ministero dell'Industria, del Commercio e dell'Artigianato ad esercitare le assicurazioni del Ramo cauzione, incluse nell'elenco dell'art. 1, lettera "c" della legge 348 del 10/06/82, pubblicato sul sito internet www.isvap.it.
La garanzia deve prevedere espressamente la rinuncia al beneficio della preventiva escussione del debitore principale, la rinuncia all'eccezione di cui all'articolo 1957, secondo comma, del codice civile nonché l'operatività della garanzia medesima entro quindici giorni, a semplice richiesta scritta della Regione Puglia.
L'anticipo deve essere obbligatoriamente riconciliato con fatture quietanzate con la richiesta di pagamento del saldo. L'O.I. può stabilire, comunque, verifiche intermedie che consentano di dimostrare il livello di utilizzo dell'anticipo ad una data stabilita.
La domanda di anticipo dovrà essere completa e corredata anche di un supporto digitale in cui è scansionata tutta la documentazione cartacea presentata.

Il Servizio Territoriale competente provvede a svolgere le verifiche di conformità di tutta la documentazione presentata; in particolare verifica la regolare sottoscrizione da parte dell'Ente

Garante e del Contraente la Garanzia. Lo stesso Servizio deve, inoltre, chiedere conferma al soggetto garante di avvenuto rilascio della garanzia a favore dell'Amministrazione regionale

11.2. Richiesta di acconto per Stato di Avanzamento Lavori (SAL)

Nel caso in cui è stata erogata l'anticipazione, può essere richiesto un unico acconto nella misura del **50%** del contributo concesso, a fronte della presentazione di uno stato di avanzamento dei lavori/attività non inferiore **al 50% della spesa ammessa** a finanziamento.

Nel caso in cui non è stata erogata l'anticipazione, possono essere presentate due domande di acconto, a fronte di uno stato di avanzamento non inferiore al **30%** della spesa ammessa per ciascuna domanda.

La somma degli acconti e dell'eventuale anticipo, comunque, non può in ogni caso superare il 90% del contributo concesso.

La domanda di pagamento deve afferire a spesa effettivamente sostenuta dal beneficiario e comprovata da fatture quietanzate o giustificata da documenti contabili aventi valore probatorio equivalente o, in casi debitamente giustificati, da idonea documentazione che fornisca una ragionevole garanzia che la spesa, pertinente all'operazione selezionata, sia stata effettivamente sostenuta.

La domanda di pagamento che prevede l'erogazione del SAL di progetto, redatta sul modello di richiesta allegato all'Avviso (Allegato C.7), deve essere trasmessa al Servizio Territoriale competente, corredata della seguente documentazione:

a. *relazione descrittiva* degli interventi realizzati e *rendiconto analitico della spesa effettuata*, comprensiva dell'aliquota privata proporzionale alla spesa sostenuta;
b. copia autentica dello *Stato di Avanzamento dei Lavori* (SAL) sottoscritto (dal Direttore dei Lavori, in caso di lavori);
c. elenco delle fatture e/o di altri titoli di spesa, riportante gli estremi della data e del numero del titolo di spesa, del nominativo del fornitore, della descrizione della fornitura, dell'imponibile in euro;
d. copie conformi agli originali delle fatture, recanti timbratura della seguente dicitura: "*FEAMP 2014-2020 Mis. 1.42 C.U.P.*_____", debitamente quietanzate con allegata dichiarazione resa ai sensi del D.P.R. 445/2000 attestante la conformità delle stesse con gli originali. Le fatture delle forniture devono riportare la *specifica del bene acquistato*, ovvero le *principali caratteristiche tecniche* e il *numero di matricola/e di fabbricazione* "Matricola _____". Nel caso in cui non possa essere attribuita alcuna matricola, occorre attribuire arbitrariamente una numerazione progressiva;
e. copia delle fatture/ricevute per prestazioni occasionali/buste paga dei soggetti professionisti che hanno prestato la propria opera nell'assistenza e/o progettazione degli interventi, nonché copia del Modello F24 utilizzato per il versamento delle relative ritenute di acconto e degli eventuali contributi previdenziali, oltre ai relativi *timesheet* di impegno personale con espressa formulazione del costo/ora (ove applicabile);
f. documentazione contabile relativa al pagamento dell'IVA, ovvero dichiarazione rilasciata dal beneficiario attestante che l'attività che svolge non è soggetta al

regime di recupero IVA, nonché copia delle lettere di esenzione trasmesse ai fornitori;

g. dichiarazione, resa ai sensi dell'art. 47 del D.P.R. n. 445/2000, corredata da fotocopia di un documento di identità in corso di validità del richiedente o beneficiario, attestante che per l'esecuzione dell'investimento non ci si è avvalsi di ditte fra i cui amministratori intercorrano rapporti di parentela fino al 4° grado e 2° grado per gli affini;
h. estratto del conto corrente dedicato all'investimento dal quale si evinca che il beneficiario abbia concorso con la propria quota finanziaria alla realizzazione dell'intervento proporzionalmente all'anticipazione ricevuta;
i. copia delle quietanze e delle liberatorie dei prestatori di opere e servizi, nonché dei fornitori di attrezzature delle fatture pagate; le dichiarazioni liberatorie emesse dalle ditte fornitrici, oltre a riportare gli elementi, quali il numero, data e importo della fattura di riferimento, devono indicare *l'eventuale numero di bonifico (CRO)* con il quale è stata liquidata la fattura e la descrizione analitica della fornitura con i relativi numeri di matricola;.
j. computo metrico di quanto realizzato.

L'importo dell'acconto erogabile è calcolato sulla spesa quietanzata, in rapporto all'aliquota di sostegno approvata con l'Atto di concessione.

L'erogazione del contributo per stato di avanzamento lavori è subordinata allo svolgimento dei controlli di primo livello che comprende anche gli accertamenti in loco.

11.3 Richiesta di saldo

Il pagamento del saldo è effettuato in funzione della spesa ammissibile sostenuta per la realizzazione degli interventi, comprovata da fatture o da documenti probatori o, ove ciò non risulti possibile, da documenti aventi forza probatoria equivalente:

1. per gli investimenti per i quali non è stato erogato né l'anticipo né l'acconto si procederà con l'erogazione diretta dell'intero contributo spettante (100%) in fase di saldo;
2. per gli investimenti per i quali è stato erogato parte del contributo concesso nelle diverse forme previste (anticipo e/o acconti) si procederà con l'erogazione del saldo dell'aiuto concesso, quale differenza tra il contributo spettante sulla spesa sostenuta per la realizzazione del progetto ritenuta ammissibile e il contributo già erogato.

La domanda di pagamento che prevede l'erogazione del saldo di progetto è redatta sul modello di richiesta allegato all'Avviso (Allegato C.7) e, completa dei fogli di calcolo che dovranno essere resi disponibili, deve essere trasmessa al Servizio Territoriale competente.

La domanda di pagamento deve afferire alla spesa effettivamente sostenuta dal beneficiario e comprovata da fatture quietanzate o giustificata da documenti contabili aventi valore probatorio equivalente o, in casi debitamente giustificati, da idonea documentazione che fornisca una ragionevole garanzia che la spesa, pertinente all'operazione selezionata, sia stata effettivamente sostenuta.



La domanda deve essere presentata *entro i 60 giorni successivi al termine stabilito per la conclusione dei lavori*, corredata almeno della seguente documentazione:

a. dichiarazione sulla completa esecuzione dei lavori a firma del titolare o rappresentante legale del soggetto beneficiario accompagnata dalla relativa documentazione tecnica;
b. documentazione amministrativa completa necessaria alla *messa in esercizio* degli investimenti effettuati (ad esempio, *dichiarazione di corretta installazione e funzionamento dell'impianto/attrezzatura da parte di soggetto autorizzato*);
c. relazione finale descrittiva degli interventi realizzati e rendiconto analitico della spesa effettuata, comprensiva dell'aliquota privata proporzionale alla spesa sostenuta;
d. elenco delle fatture e/o di altri titoli di spesa, riportante gli estremi della *data* e del *numero del titolo di spesa*, del *nominativo del fornitore*, della *descrizione della fornitura*, dell'*imponibile* in euro;
e. copie conformi agli originali delle fatture, recanti timbratura della seguente dicitura: "*FEAMP 2014-2020 Mis. 1.42 C.U.P._____*", debitamente quietanzate con allegata *dichiarazione* resa ai sensi del DPR 28/12/2000 n. 445 attestante la conformità delle stesse con gli originali. Le fatture delle forniture devono riportare la specifica del bene acquistato, ovvero le principali caratteristiche tecniche e il numero di matricola/e di fabbricazione "Matricola _____". Nel caso in cui non possa essere attribuita alcuna matricola, occorre attribuire arbitrariamente una numerazione progressiva;
f. copia delle quietanze e delle liberatorie (redatta sulla base dello schema di cui all'Allegato C.8) dei prestatori di opere e servizi, nonché dei fornitori di attrezzature delle fatture pagate; le dichiarazioni liberatorie emesse dalle ditte fornitrici, oltre a riportare gli elementi, quali il numero, data e importo della fattura di riferimento, devono indicare l'eventuale numero di bonifico (CRO) con il quale è stata liquidata la fattura e la descrizione analitica della fornitura con i relativi numeri di matricola;
g. copia delle fatture, delle ricevute per prestazioni occasionali e delle buste paga quietanzate, nonché copia del Modello F24 utilizzato per il versamento delle relative ritenute di acconto e degli eventuali contributi previdenziali, oltre ai relativi *timesheet* di impiego del personale con espressa formulazione del costo/ora e tutta la documentazione da cui risultino i pagamenti effettuati e le relative modalità (se applicabile);
h. documentazione contabile relativa al pagamento dell'IVA, ovvero dichiarazione rilasciata dal beneficiario attestante che l'attività che svolge non è soggetta al regime di recupero IVA, nonché copia delle lettere di esenzione trasmesse ai fornitori;
i. estratto del conto corrente dedicato all'investimento dal quale si evinca che il beneficiario abbia concorso con la propria quota finanziaria alla realizzazione dell'intervento proporzionalmente al contributo ricevuto;
j. computo metrico di quanto realizzato;
k. certificato di collaudo e/o regolare esecuzione oltre ad eventuali verbali di Accertamento tecnico amministrativo finale e/o intermedio redatti in *applicazione* a quanto previsto nel presente Avviso di misura;

l. copia autenticata del libro IVA relativo alle pagine in cui sono registrate le fatture oggetto dell'investimento, ove pertinente;
m. dichiarazione, resa ai sensi dell'art. 47 del D.P.R. n. 445/2000, corredata da fotocopia di un documento di identità in corso di validità del beneficiario, attestante che per le stesse categorie di opere non sono stati concessi altri contributi;
n. dichiarazione, resa ai sensi dell'art.47 del D.P.R. n. 445/2000, corredata da fotocopia di un documento di identità in corso di validità del richiedente o beneficiario, attestante che per l'esecuzione dell'investimento non ci si è avvalsi di ditte fra i cui amministratori intercorrano rapporti di parentela fino al 4° grado e 2° grado per gli affini;
o. copia di tutte le autorizzazioni amministrative, rilasciate dagli Enti prescriventi, necessarie alla funzionalità e messa in esercizio dell'investimento;
p. supporto digitale in cui è scansionata tutta la documentazione cartacea presentata.

In fase di istruttoria della domanda di pagamento del saldo potrà essere richiesta ulteriore documentazione ritenuta necessaria.

In fase di accertamento finale il beneficiario dovrà, comunque, dimostrare il possesso di ogni eventuale autorizzazione/abilitazione richiesta per il relativo funzionamento dell'intervento finanziato (licenza di pesca in corso di validità, annotazioni di sicurezza ove richiesto, certificazioni dell'Organismo di classifica riconosciuto a livello europeo ai sensi della direttiva 94/57/CE, modificata dalla direttiva 97/58/CE, ecc.), oltre alla coerenza complessiva della documentazione amministrativa (preventivi, ordini, bolle di consegna/documenti di trasporto, fatture bonifici, assegni, liberatorie ecc.).

Al fine della ***liquidazione del saldo***, l'Amministrazione verificherà la *funzionalità e la messa in esercizio dell'investimento e verificherà, inoltre, che il punteggio realizzato ad opera conclusa permetta il mantenimento dell'iniziativa all'interno della graduatoria dei progetti finanziati*.

L'erogazione del contributo a saldo è subordinata allo svolgimento dei controlli di primo livello che comprende anche gli accertamenti in loco. In sede di accertamento in loco sarà acquisita anche la documentazione fotografica degli interventi realizzati. Tale controllo sarà effettuato per ogni domanda di pagamento di saldo e sulla totalità dei progetti finanziati.

Ove il saldo tra il contributo riferito alle spese ammissibili e le erogazioni effettuate risulti negativo sono avviate le procedure per il recupero delle somme indebitamente percepite con relativi interessi maturati.

12. Varianti in corso d'opera ed adeguamenti tecnici

Sono considerate varianti in corso d'opera:

- cambio del beneficiario e trasferimento degli impegni, ferma l'obbligatorietà del mantenimento in capo al nuovo beneficiario degli stessi requisiti di quello originario;
- cambio della localizzazione dell'investimento ove coerente con le finalità della Misura;
- modifiche del quadro economico originario;

- modifiche tecniche alle operazioni approvate, intese come modifiche che alterano gli elementi essenziali originariamente previsti nel progetto.

Le richieste di variante, redatta secondo lo schema di cui all'Allegato C.9 - debitamente giustificate dal beneficiario e contenenti la necessaria documentazione tecnica (oltre al supporto digitale in cui sia scansionata tutta la documentazione cartacea presentata) dalla quale risultino le motivazioni che giustifichino le modifiche da apportare al progetto approvato e un quadro di comparazione che metta a confronto la situazione originaria con quella proposta in sede di variante - dovranno essere trasmesse, preventivamente, al Servizio Territoriale competente.

Il Servizio Territoriale competente espleta l'istruttoria e accerta le condizioni dichiarate dal soggetto beneficiario. Il Servizio Programma FEAMP verifica la documentazione ricevuta e assume le decisioni.

Possono essere concesse varianti in corso d'opera a condizione che l'iniziativa progettuale conservi la sua funzionalità complessiva, che i nuovi interventi siano coerenti con gli obiettivi e le finalità dell'operazione e che la loro articolazione mantenga invariata la finalità originaria del progetto.

Una variante in corso d'opera non può in ogni caso comportare un aumento del contributo, così come determinato al momento dell'approvazione del progetto, nonché un aumento dei tempi di realizzazione. Qualora le varianti fossero valutate inammissibili, in tutto o in parte, il contributo eventualmente concesso deve essere proporzionalmente ridotto. Eventuali maggiori spese rimangono a carico del beneficiario.

Non sono, altresì, ammissibili varianti che comportano una modifica delle categorie di spesa del quadro economico originario e, pertanto, possono essere consentite esclusivamente varianti riferite alla medesima natura e specificità dei beni. In ogni caso l'importo oggetto di variante non può oltrepassare la soglia del 20% riferito al costo totale dell'investimento finanziato, al netto delle spese generali, e non potranno essere oggetto di variante le richieste di riutilizzo di eventuali economie derivanti dalla realizzazione dell'iniziativa.

Viene, inoltre, precisato che, qualora l'operazione sia stata finanziata sulla base di una graduatoria di ammissibilità, non può essere autorizzata una variante che comporti una modifica del punteggio attribuibile tale da far perdere all'operazione stessa i requisiti sulla base dei quali è stata attribuita la priorità ed, in conseguenza, collocata in posizione utile per l'autorizzazione al finanziamento.

I lavori, le forniture e gli acquisti previsti in variante potranno essere realizzati dopo l'inoltro della richiesta e prima della eventuale formale approvazione della stessa. La realizzazione della variante non comporta alcun impegno da parte dell'Amministrazione e le spese eventualmente sostenute restano, nel caso di mancata approvazione della variante, a carico del beneficiario.

La realizzazione di una variante non preventivamente ed espressamente autorizzata comporta, in ogni caso, il mancato riconoscimento delle spese afferenti alla suddetta variante, fermo restando che l'iniziativa progettuale realizzata conservi la sua funzionalità. In tale circostanza possono essere riconosciute le spese, approvate in sede di istruttoria e riportate nel quadro economico di cui all'Atto di concessione del sostegno, non interessate al progetto di variante. In caso contrario si procederà alla revoca dei benefici concessi.

La variante deve garantire, in ogni caso, il mantenimento dei requisiti di ammissibilità dell'operazione di cui all'art. 1 delle Disposizioni Attuative Parte B Specifiche della Misura del presente Avviso.

Per quanto attiene ai lavori pubblici le varianti in corso d'opera sono concesse comunque nei limiti della normativa vigente in materia di lavori pubblici (D.Lgs n. 50/2016).

Per quanto concerne l'aumento dei prezzi di mercato ed il cambio di fornitore e della marca dell'attrezzatura non sono considerate varianti nel caso in cui interessano una quota non superiore al 10% del costo totale dell'operazione finanziata.

Non sono considerate varianti gli adeguamenti tecnici del progetto, ovvero modifiche riferite a particolari soluzioni esecutive o di dettaglio, ivi comprese l'adozione di soluzioni tecniche migliorative. Tali adeguamenti dovranno essere contenuti entro un importo non superiore al 5% delle singole categorie dei lavori del computo metrico ammesse e approvate, non dovranno comportare un aumento del costo totale dell'investimento ed in ogni caso non potranno oltrepassare la soglia del 10% rispetto al totale della spesa ammessa. Gli adeguamenti tecnici devono essere previamente comunicati dai beneficiari al Servizio Territoriale competente.

Qualsiasi modifica degli assetti societari dovrà essere comunicata all'Amministrazione regionale.

13. Tempi di esecuzione e proroghe

L'avvio delle procedure di realizzazione dell'intervento dovrà iniziare in conformità al cronoprogramma presentato dal beneficiario.

Il beneficiario è tenuto a dare immediata comunicazione all'Amministrazione regionale della data di inizio/avvio dei lavori.

All'interno del cronoprogramma dell'intervento dovranno essere previste anche tempistiche di massima per la ricezione delle autorizzazioni necessarie.

Il tempo massimo concesso per l'esecuzione degli interventi/attività finanziate, a decorrere dalla data di notifica dell'Atto di concessione del contributo adottato dalla competente struttura, è di 6 mesi.

La verifica del rispetto del termine stabilito per l'esecuzione dei lavori sarà effettuata sulla base della documentazione probatoria presentata a corredo della domanda di pagamento. L'investimento deve essere ultimato nei tempi fissati nel cronoprogramma, tale termine decorre dalla data di notifica del decreto di concessione, salvo eventuali proroghe autorizzate dall'Amministrazione.

Le richieste di proroga, redatte secondo lo schema di cui all'Allegato C.10, debitamente giustificate dal beneficiario e contenenti il nuovo cronogramma degli interventi (oltre al supporto digitale in cui sia scansionata tutta la documentazione cartacea presentata) nonché la relazione tecnica sullo stato di realizzazione dell'iniziativa (oltre al supporto digitale in cui sia scansionata tutta la documentazione cartacea presentata), dovranno essere trasmesse entro 60 giorniprecedenti il termine fissato per la conclusione dei lavori, al Servizio Territoriale competente.



La durata massima della proroga concedibile è pari a 6 mesi.

Potranno essere autorizzate ulteriori proroghe motivate da eventi eccezionali e comunque non imputabili al richiedente e debitamente documentate.

14. Controlli sulle operazioni

Preliminarmente a qualsiasi pagamento diverso dall'anticipo e sulla totalità dei progetti finanziati, l'Organismo Intermedio Regione Puglia effettuerà il controllo di I livello.

Tale controllo comprende due fasi:

a) verifica amministrativa

Tale fase consiste nell'acquisizione e nella verifica, con l'utilizzo delle apposite check-list, della documentazione presentata dal beneficiario a stato avanzamento e/o stato finale, che deve comprendere la documentazione prevista nei singoli bandi, fatta salva la possibilità del RPA di richiedere ulteriore documentazione. In funzione della misura di riferimento, l'attività può riguardare la verifica dei seguenti aspetti:

- la correttezza formale della richiesta di rimborso presentata dal beneficiario;
- la conformità con le condizioni di cui all'atto di ammissione;
- il periodo di ammissibilità delle spese;
- i requisiti per la titolarità del diritto al premio;
- il rispetto della normativa comunitaria, nazionale e regionale, anche in materia di appalti nel caso di beneficiari pubblici, secondo la tipologia di investimento;
- l'adeguatezza della documentazione.

In ambiti strettamente tecnici, quali il rispetto delle regole ambientali, i controlli di conformità e le relative autorizzazioni, può essere richiesto l'ausilio delle amministrazioni competenti, assicurandosi, in primo luogo, che il beneficiario abbia ottenuto le autorizzazioni richieste da parte delle amministrazioni in questione.

La verifica documentale prevede anche l'esame di eventuali irregolarità. Anche per questa fase può essere richiesto l'ausilio delle amministrazioni competenti per l'espressione di un parere.

La verifica riguarda, inoltre, la completezza e la regolarità della documentazione giustificativa della spesa (fatture o altra documentazione probante), che il pagamento sia supportato da documenti amministrativi e tecnici probanti e che lo stesso risulti ammissibile secondo quanto previsto dalla normativa comunitaria e nazionale.

b) verifica in loco

Le verifiche in loco consentono di accertare che le spese dichiarate dai beneficiari sono effettivamente eseguite e che i prodotti e i servizi cofinanziati sono stati forniti, eccezion fatta per la fornitura di quei beni e servizi di cui non è oggettivamente possibile il riscontro, nonché la funzionalità degli investimenti rispetto a quanto assentito in fase di ammissione e valutazione.

DIPARTIMENTO AGRICOLTURA - SVILUPPO RURALE ED AMBIENTALE
REGIONE PUGLIA

Le verifiche in loco possono essere effettuate sia su stati di avanzamento lavori che su saldi e dovranno interessare il 100% degli interventi finanziati dal FEAMP.

La verifica deve, in linea generale, essere comunicata al soggetto controllato, affinché quest'ultimo possa mettere a disposizione dei controllori il personale interessato (capo progetto, ingegnere, ragioniere, ecc.) e la documentazione utile (relazioni, studi, dossier finanziari, comprese fatture, ecc.). A tal fine è opportuno trasmettere al beneficiario una comunicazione, anche via e-mail, nella quale deve essere precisato:

- oggetto del controllo;
- sede e orario del controllo;
- soggetto/i incaricato/i del controllo;
- soggetti che devono essere presenti in fase di controllo (responsabile tecnico, responsabile amministrativo, ecc.);
- elenco della documentazione necessaria per poter effettuare il controllo che deve essere messa a disposizione degli incaricati del controllo ed eventualmente acquisita dagli stessi.

Al fine della vigilanza l'O.I. può effettuare, se ritiene opportuno, controlli in itinere durante l'esecuzione degli interventi.

15. Decadenza, rinuncia, revoca e recupero del contributo

In fase successiva all'ammissione di una operazione a finanziamento, può essere dichiarata la decadenza, parziale o totale, dal sostegno. La decadenza può avvenire a seguito di comunicazione del beneficiario o per iniziativa dell'OI, che la può rilevare sia in fase istruttoria (amministrativa e/o tecnica) e/o a seguito di controlli in loco.

Comunque il sostegno concesso decade nel caso in cui il beneficiario non dimostri entro 9 mesi dalla data del provvedimento di concessione o 3 mesi dalla data del provvedimento di liquidazione dell'anticipazione, l'attuazione del progetto ammesso nel seguente modo: documenti spesa di almeno il 20% della spesa ammessa.

La rinuncia volontaria (recesso) al mantenimento di una o più operazioni per le quali è stata presentata una richiesta di contributo aiuto è possibile laddove circostanze intervenute successivamente alla proposizione della domanda stessa rendano oggettivamente impossibile la realizzazione dell'intervento per causa non imputabile al beneficiario del finanziamento. La rinuncia comporta la decadenza totale dall'aiuto ed il recupero delle somme già erogate, maggiorate degli interessi legali.

L'istanza di rinuncia, redatta secondo lo schema di cui all'Allegato C.11, deve essere presentata dal beneficiario al competente ufficio territoriale. Il recesso dagli impegni assunti con la domanda è possibile in qualsiasi momento del periodo d'impegno.

Non è ammessa la rinuncia nel caso in cui l'ufficio istruttore abbia comunicato al beneficiario la presenza di irregolarità nella domanda o nel caso in cui sia stata avviata la procedura per la

pronunzia della decadenza dagli aiuti. La rinuncia non è, altresì, consentita qualora al beneficiario sia stato comunicato lo svolgimento di un controllo in loco.

Il contributo, previa notifica, è revocato in tutto o in parte nei seguenti casi:

- le spese sostenute dal beneficiario sono inferiori al 70% dell'importo totale ammesso o comunque nel caso di non funzionalità dell'investimento, verificata in sede accertamento finale;
- in caso di varianti non autorizzate se il progetto non risponde ai requisiti di ammissibilità per i quali è stato ammesso e/o se la spesa sostenuta, al netto di quella sostenuta per la variante non autorizzata, risulta inferiore al 70% del totale dell'importo ammesso;
- violazione dell'obbligo di conforme realizzazione dell'intervento ammesso a contributo, fatta salva la disciplina delle varianti;
- per non raggiungimento del punteggio, in fase di verifica, di 1 punto con almeno due parametri di cui alla Tabella dei Criteri di selezione di cui all'art. 7 Parte Specifica dell'Avviso;
- per ricollocazione del progetto in una posizione non utile della graduatoria derivante dalla mancata conferma del punteggio assegnato in fase di valutazione;
- per la mancata realizzazione del progetto d'investimento entro i termini previsti;
- per difformità del progetto realizzato rispetto a quanto previsto nell'atto di concessione ovvero per esito negativo dei controlli;
- per violazione della normativa europea, nazionale e regionale applicabile per la quale è prevista la decadenza dai benefici pubblici;

A seguito del provvedimento di revoca si procederà al recupero delle somme eventualmente già liquidate, anche attraverso la decurtazione di somme di pari importo dovute ai beneficiari per effetto di altri provvedimenti di concessione. Le somme da restituire/recuperare, a qualsiasi titolo, verranno gravate delle maggiorazioni di legge. Il termine previsto per la restituzione di somme, a qualsiasi titolo dovute, è fissato in 60 giorni dalla data di notifica del provvedimento di revoca con il quale si dispone la restituzione stessa. Decorso inutilmente tale termine sarà dato corso alla fase di esecuzione forzata.

Eventuali ulteriori responsabilità civili, penali e/o amministrative saranno denunciate alle Autorità competenti secondo quanto previsto dalle norme vigenti.

16. Informazioni e comunicazione sul sostegno fornito

È obbligo del beneficiario, in taluni casi, mettere in atto azioni di informazione e comunicazione così come disciplinate dall'allegato XII *Informazioni e comunicazione sul sostegno fornito dai fondi* del Reg. (UE) 1303/2013.

In particolare i commi 1, 2 e 5 del paragrafo 2.2. *Responsabilità dei beneficiari* del citato regolamento disciplinano le modalità di attuazione di tali azioni, come di seguito riportato:

1. Tutte le misure di informazione e di comunicazione a cura del beneficiario riconoscono il sostegno dei fondi all'operazione, riportando:

a) l'*emblema dell'Unione*, conformemente alle caratteristiche tecniche stabilite nell'atto di attuazione adottato dalla Commissione ai sensi dell'articolo 115, paragrafo 4, insieme a un riferimento all'Unione;

b) un *riferimento al fondo o ai fondi* che sostengono l'operazione. Nel caso di un'informazione o una misura di comunicazione collegata a un'operazione o a diverse operazioni cofinanziate da più di un fondo, il riferimento di cui alla lettera b) può essere sostituito da un riferimento ai fondi SIE.

2. Durante l'attuazione di un'operazione, il beneficiario informa il pubblico sul sostegno ottenuto dai fondi:

a) fornendo, sul sito web del beneficiario, ove questo esista, una breve descrizione dell'operazione, in proporzione al livello del sostegno, compresi le finalità e i risultati, ed evidenziando il sostegno finanziario ricevuto dall'Unione;

b) collocando, per le operazioni che non rientrano nell'ambito dei punti 4 e 5, almeno un poster con informazioni sul progetto (formato minimo A3), che indichi il sostegno finanziario dell'Unione, in un luogo facilmente visibile al pubblico, come l'area d'ingresso di un edificio.

3. Entro tre mesi dal completamento di un'operazione, il beneficiario espone una targa permanente o un cartellone pubblicitario di notevoli dimensioni in un luogo facilmente visibile al pubblico per ogni operazione che soddisfi contemporaneamente i seguenti criteri:

a) il sostegno pubblico complessivo per l'operazione supera 500 000 EUR;

b) l'operazione consiste nell'acquisto di un oggetto fisico o nel finanziamento di un'infrastruttura o di operazioni di costruzione.

La targa o cartellone indica il nome e l'obiettivo principale dell'operazione. Esso è preparato conformemente alle caratteristiche tecniche adottate dalla Commissione ai sensi dell'articolo 115, paragrafo 4.5.

17. Vincoli di non alienabilità e di destinazione – impegni ex post

In attuazione dell'art. 71 del Reg. (UE) n. 1303/2013 è stabilito che per un'operazione che comporta investimenti in infrastrutture o investimenti produttivi, i beni oggetto di finanziamento sono sottoposti ai seguenti vincoli di destinazione e di alienabilità:

a. le imbarcazioni da pesca non possono essere cedute fuori dall'Unione Europea o destinate a fini diversi dalla pesca entro i successivi 5 (cinque) anni. Detto vincolo deve essere annotato, a cura degli Uffici Marittimi competenti, sull'estratto matricolare ovvero sul Registro Navi Minori e Galleggianti, al fine di consentire la

maggiore trasparenza possibile sugli obblighi e vincoli legati al peschereccio agevolato dalle misure del FEAMP.

b. la vendita di nuovi impianti o la cessione di impianti ammodernati non è consentita prima di un periodo di 5 (cinque) anni dalla data di liquidazione del saldo effettuata dall'Amministrazione;
c. la gestione e la manutenzione delle opere realizzate deve essere assicurata per almeno 5 (cinque) anni, a far data dalla liquidazione del saldo effettuata dall'Amministrazione;
d. *non è consentita la variazione d'uso* delle imbarcazioni asservite ad impianti di acquacoltura e/o di quelle imbarcazioni acquistate ai fini della diversificazione in favore di attività di pesca professionale;
e. il cambio di destinazione degli impianti finanziati non è consentito prima di un periodo di 5 (cinque) anni, pertanto l'immobile e/o la struttura deve essere utilizzata esclusivamente per le finalità dell'operazione e si dovrà mantenere l'uso degli stessi beni immobili per le stesse finalità per 5 (cinque) anni a far data dal decreto di liquidazione del saldo;
f. mantenere la destinazione d'uso degli investimenti finanziati, per almeno 5 (cinque) anni a far data dalla liquidazione del saldo effettuata dall'Amministrazione
g. non è consentita alcuna modifica sostanziale che alteri la natura, gli obiettivi o le condizioni di attuazione dell'operazione, con il risultato di compromettere gli obiettivi originari.

In caso di cessione, preventivamente autorizzata, prima del periodo indicato, il beneficiario è tenuto alla restituzione di parte o dell'intero contributo erogato, maggiorato degli interessi legali.

Si precisa che nel caso di un'operazione che preveda un investimento in infrastrutture ovvero un investimento produttivo, *il contributo fornito è rimborsato laddove, entro* ***dieci anni*** *dal pagamento finale al beneficiario, l'attività produttiva sia soggetta a delocalizzazione al di fuori dell'Unione,* salvo nel caso in cui il beneficiario sia una PMI. Qualora il contributo fornito dai fondi SIE assuma la forma di aiuto di Stato, il periodo di dieci anni è sostituito dalla scadenza applicabile conformemente alle norme in materia di aiuti di Stato

In caso di cessione, non preventivamente autorizzata, il beneficiario è tenuto alla restituzione dell'intero contributo, maggiorato degli interessi legali.

Nel caso in cui il beneficiario richiede di *sostituire* il bene acquistato con il contributo comunitario prima della scadenza del termine dei 5 anni dalla data di saldo, deve presentare richiesta motivata di autorizzazione al Responsabile di Misura.

In caso di fallimento o procedura di concordato preventivo l'Amministrazione provvederà ad avanzare richiesta di iscrizione nell'elenco dei creditori.

18. Ricorsi amministrativi

Fatte salve le possibili azioni di partecipazione al procedimento amministrativo che possono essere esperite dagli istanti, nei modi e nei tempi previsti dalla legge 241/1990, avverso gli atti con rilevanza esterna è data facoltà all'interessato di avvalersi del diritto di presentare ricorso secondo le modalità di seguito indicate:

A) Contestazioni per mancato accoglimento o finanziamento della domanda

Contro il mancato accoglimento o finanziamento della domanda, al soggetto interessato è data facoltà di esperire le seguenti forme alternative di ricorso, come indicato nel provvedimento di concessione dei contributi notificati:

1. ricorso giurisdizionale al TAR competente entro 60 giorni dal ricevimento della comunicazione,
2. ricorso al Capo dello Stato entro 120 giorni dal ricevimento della comunicazione.

B) Contestazioni per provvedimenti di decadenza o di riduzione del contributo

Contro i provvedimenti di decadenza o di riduzione del contributo, emanati a seguito dell'effettuazione di controlli, al soggetto interessato è data facoltà di esperire:

1. ricorso al Giudice Ordinario entro i termini di prescrizione previsti dal Codice di procedura Civile, come indicato nel provvedimento di concessione dei contributi notificati;
2. ricorso straordinario al Capo dello Stato entro 120 giorni dal ricevimento della comunicazione.

Fatta salva la possibilità dell'amministrazione regionale di intervenire sui propri atti amministrativi in autotutela, come previsto dalla legge 241/1990, anche il beneficiario può presentare una richiesta di autotutela segnalando all'Amministrazione l'errore in cui essa è caduta, sollecitandola a riconsiderare la legittimità del proprio atto ed, eventualmente, ad annullarlo.

La presentazione di una richiesta in autotutela non garantisce l'accoglimento dell'istanza stessa, né sospende i termini del ricorso al giudice contro l'atto viziato.

19. Rinvio

Per quanto non espressamente previsto, si rinvia al PO FEAMP 2014/2020, alle Disposizioni Procedurali regionali, alle Disposizioni Attuative di cui alla Parte B Disposizioni attuative di misura - Specifiche, alle Linee Guida per l'ammissibilità delle spese, nonché alla vigente normativa comunitaria, nazionale e regionale di settore.

Il rinvio agli atti comunitari, alle leggi e ai regolamenti contenuto nelle presenti Disposizioni, si intende effettuato al testo vigente dei medesimi, comprensivo delle modifiche ed integrazioni intervenute successivamente alla loro emanazione.



UNIONE EUROPEA

REPUBBLICA ITALIANA

REGIONE PUGLIA

IL PRESENTE ALLEGATO E' COMPOSTO DA N. 13 FOGLI

Il Dirigente di Sezione

PO FEAMP

ITALIA 2014/2020

Priorità: 1.

Promuovere la pesca sostenibile sotto il profilo ambientale, efficiente in termini di risorse, innovativa, competitiva e basata sulle conoscenze

Misura 1.42
Valore aggiunto, qualità dei prodotti e utilizzo delle catture indesiderate

Art. 42 del Reg. (UE) n. 508/2014

DISPOSIZIONI ATTUATIVE DI MISURA

Parte B - SPECIFICHE

DDS n. 183 del 27/10/17

DIPARTIMENTO AGRICOLTURA - SVILUPPO RURALE ED AMBIENTALE REGIONE PUGLIA

DISPOSIZIONI ATTUATIVE DI MISURA
PARTE B - SPECIFICHE
PO FEAMP 2014/2020

PO FEAMP 2014 | 2020

Documento	Disposizioni attuative di Misura - Parte B - Specifiche
Approvazione	**Referente regionale dell'Autorità di Gestione**
Programma Operativo	CCI-N. 2014IT4MFOP001 Approvato in data 25/11/2015 con Decisione di Esecuzione della Commissione Europea n. C(2015) 8452



DISPOSIZIONI ATTUATIVE DI MISURA
PARTE B - SPECIFICHE
PO FEAMP 2014/2020

PO FEAMP 2014 | 2020

INDICE

1. Misura 4
1.1 Descrizione tecnica della Misura 4
1.2 Descrizione degli Obiettivi della Misura 4
1.3 Criteri di ammissibilità 5
1.4 Interventi ammissibili 6
2. Categorie di spesa ammissibili 6
3. Vincoli e limitazioni (tipologie di spese escluse) 7
4. Impegni ed obblighi del beneficiario, controlli e monitoraggio 9
5. Documentazione specifica richiesta per la misura 10
6. Localizzazione 11
7. Criteri di selezione 11
8. Intensità dell'aiuto 13



DISPOSIZIONI ATTUATIVE DI MISURA
PARTE B - SPECIFICHE
PO FEAMP 2014/2020

PO FEAMP 2014 | 2020

1. Misura

La presente Misura può essere attivata esclusivamente mediante procedura a "regia".

1.1 Descrizione tecnica della Misura

FONDO EUROPEO PER GLI AFFARI MARITTIMI E LA PESCA	
Riferimento normativo	Reg. (UE) 508/2014, art. 42
Priorità del FEAMP	1 - Promuovere la pesca sostenibile sotto il profilo ambientale, efficiente in termini di risorse, innovativa, competitiva e basata sulle conoscenze
Obiettivo Tematico	3 - Promuovere la competitività delle piccole e medie imprese, il settore agricolo e il settore della pesca e dell'acquacoltura
Misura	MISURA 1.42 - Valore aggiunto, qualità dei prodotti e utilizzo delle catture indesiderate
Sottomisura	-
Finalità	Migliorare il valore aggiunto o la qualità del pesce catturato
Beneficiari	Per interventi di cui alla lettera a) del par. 1 dell'art. 42 del Reg. (UE) 508/2014: ***Pescatori e Proprietari di pescherecci*** Per interventi di cui alla lettera b)del par. 1 dell'art. 42 del Reg. (UE) 508/2014: ***Proprietari di pescherecci***
Cambiamenti climatici	-

1.2 Descrizione degli Obiettivi della Misura

La Misura prevede investimenti volti a migliorare il valore aggiunto o la qualità del pesce catturato. Considerata la scarsità degli stock ittici, la misura in oggetto sostiene investimenti volti ad accrescere il valore commerciale delle catture, in linea con l'obiettivo tematico di *migliorare la competitività delle PMI* previsto tra gli obiettivi tematici del Quadro Strategico Comune per la programmazione 2014/2020 (Obiettivo Tematico 3).

Conformemente al divieto di effettuare rigetti, introdotto dalla PCP, la Misura sostiene gli interventi a bordo dei pescherecci, l'accorciamento della filiera ittica al fine di migliorare il valore aggiunto o la qualità del pesce catturato e realizzare il miglior uso possibile delle catture indesiderate.



1.3 Criteri di ammissibilità

Si riportano di seguito i criteri di ammissibilità specifici della Misura:

OPERAZIONE A REGIA
SOGGETTI AMMISSIBILI A COFINANZIAMENTO
Per interventi di cui alla **lettera a)** del par. 1 dell'art. 42 del Reg. (UE) 508/2014: Pescatori e Proprietari di pescherecci Per interventi di cui alla **lettera b)** del par. 1 dell'art. 42 del Reg. (UE) 508/2014: Proprietari di pescherecci
CRITERI GENERALI DI AMMISSIBILITÀ
Applicazione del CCNL di riferimento nel caso in cui il richiedente utilizzi personale dipendente e rispetto della Legge Regionale 26 ottobre 2006, n. 28 "Disciplina in materia di contrasto al lavoro non regolare" e del Regolamento Regionale 27 novembre 2009, n. 31
Il richiedente non rientra tra i casi di esclusione di cui all'art. 106 del Reg. (UE) n. 966 del 2012
CRITERI DI AMMISSIBILITÀ ATTINENTI AL SOGGETTO RICHIEDENTE
Il richiedente non rientra nei casi di inammissibilità previsti dall'art. 10 del Reg. (UE) n.508/2014 (ai sensi del paragrafo 5 del medesimo articolo)
Il titolare della licenza di pesca connessa al peschereccio è iscritto nel Registro delle Imprese di Pesca
Il richiedente, qualora diverso dal/i proprietario/i, è in possesso dell'autorizzazione rilasciata dal/i proprietario/i del peschereccio alla presentazione della domanda di sostegno, qualora l'operazione riguarda investimenti a bordo
CRITERI DI AMMISSIBILITÀ RELATIVI ALL'OPERAZIONE
Il peschereccio oggetto del sostegno di cui alla **lettera b)** ha svolto un'attività di pesca per almeno 60 giorni in mare nel corso dei due anni civili precedenti la data di presentazione della domanda di sostegno
Il peschereccio utilizza attrezzi selettivi per ridurre al minimo le catture indesiderate
Il peschereccio è iscritto nel Registro comunitario delle navi da pesca, nonché in uno dei Compartimenti marittimi della Regione Puglia alla data di pubblicazione dell'avviso pubblico
L'operazione concorre al raggiungimento degli obiettivi di cui al PO FEAMP

Come riportato nel par. "*Note alla lettura delle schede*" dei "*Criteri di ammissibilità delle operazioni del PO FEAMP Italia 2014-2020*", approvati dal Tavolo Istituzionale tra l'AdG e gli OO.II. del FEAMP (con verbale dell'AdG FEAMP 2014/2020, prot. 21668 del 22/12/2016) si specifica che

- La Commissione, con nota Ares(2016)3996714 ha chiarito che, se non altrimenti specificato, per "*pescatore*" si intende sia la persona fisica che giuridica, riconosciuta dallo Stato Membro. Tale riconoscimento da parte dello Stato Membro corrisponde all'iscrizione negli appositi registri (Registro delle imprese di pesca tenuto dall'Autorità Marittima, ecc.).

Si precisa, inoltre, che per "*operazione portata materialmente a termine o completamente attuata*" di cui al paragrafo 6 dell'art. 65 del Reg.(UE) 1303/2013 si intende un'operazione il cui stato di esecuzione materiale e/o finanziario, alla data di presentazione della domanda di sostegno, è superiore al 70% dell'importo complessivo previsto per la stessa.

Non sono ammissibili al cofinanziamento:

- i soggetti già destinatari di finanziamenti precedentemente concessi dalla Regione Puglia a valere sul Programma FEP 2007/2013 che, alla data di presentazione dell'istanza, risultino debitori, sulla base di provvedimenti definitivi di revoca dei benefici concessi;



- le imprese che abbiano già usufruito di un finanziamento per le stesse opere, lavori e attrezzature nei cinque (5) anni precedenti la data di presentazione della domanda di finanziamento;

Ai sensi dell'art 125, par. 3 Reg. (UE) 1303/2013, il richiedente deve possedere una capacità amministrativa, finanziaria e operativa tale da soddisfare le condizioni e gli obblighi previsti dal presente Avviso pubblico per ottenere e mantenere il contributo di che trattasi. Tale capacità è comprovata mediante dichiarazione del soggetto qualificato, attestante la capacità finanziaria del richiedente secondo il modello dell'allegato C.2b del presente Avviso pubblico.

Inoltre, il richiedente deve dichiarare di essere in regola con tutti gli adempimenti e norme relative alla sicurezza sui luoghi di lavoro, all'igiene ed alla salute.

1.4 Interventi ammissibili

Sono ritenuti ammissibili interventi:

a) investimenti che valorizzano i prodotti della pesca, in particolare consentendo ai pescatori di provvedere alla trasformazione, alla commercializzazione e alla vendita diretta delle proprie catture;
b) investimenti innovativi a bordo che migliorino la qualità dei prodotti della pesca.

Ai sensi del par. 2, art. 42 del Reg. (UE) 508/14, il sostegno di cui alla lettera b), è vincolato all'uso di attrezzi selettivi per ridurre al minimo le catture indesiderate ed è concesso **unicamente** a proprietari di pescherecci dell'Unione che hanno svolto un'attività di pesca per almeno 60 giorni in mare nel corso dei due anni civili precedenti la data di presentazione della domanda di sostegno.

2. Categorie di spesa ammissibili

Le principali categorie di spese ammissibili riguardano:

- costi di investimento che valorizzano i prodotti della pesca, in particolare consentendo ai pescatori di provvedere alla trasformazione, alla commercializzazione e alla vendita diretta delle proprie catture, connessi all'attività di progetto (ad esempio, acquisto di macchinari e attrezzature);
- costi di investimenti innovativi a bordo, connessi all'attività di progetto, che migliorino la qualità dei prodotti della pesca.

Segue una lista indicativa delle spese ammissibili:

- Acquisto di mezzi/attrezzature atti al trasporto e idonei alla vendita diretta del pescato da parte dei pescatori, quali:
  - spese per la fornitura e la posa in opera di cassoni coibentati e spese strettamente inerenti l'acquisto dei sistemi di refrigeramento delle celle frigorifere per i prodotti ittici - per i quali non si può interrompere la catena del freddo - esclusa la motrice (autoveicolo e autocarro);

  oppure

  - l'acquisto di un automezzo dotato di coibentazione e gruppo frigorifero, non amovibile dalla motrice;
- macchine per il trattamento del pescato;



- macchine per la fabbricazione del ghiaccio;
- impianti frigoriferi;
- ristrutturazione e isolamento della stiva (senza aumento della stazza);
  - acquisto di macchinari, attrezzature per la lavorazione, la prima trasformazione, conservazione, confezionamento, etichettatura e commercializzazione e vendita diretta dei prodotti della pesca, incluse quelle per il trattamento degli scarti;
  - opere murarie e/o impiantistiche strettamente inerenti al progetto, ivi compresi interventi per l'accessibilità e il superamento delle barriere architettoniche;
  - investimenti in attrezzature tecnologiche e programmi informatici necessari alla realizzazione del progetto;
  - utilizzo delle attrezzature per la realizzazione dell'operazione: ammortamenti, noleggi e leasing;

Tutte le voci di spesa devono essere debitamente giustificate da fatture quietanzate o altro documento avente forza probante equivalente.

In sede di accertamento dello stato finale dei lavori, l'importo massimo delle spese generali sostenute è ricondotto alla percentuale indicata in base alla spesa sostenuta ritenuta ammissibile.

Le spese generali collegate all'operazione finanziata e necessarie per la sua preparazione o esecuzione, disciplinate nel *documento Linee Guida per l'ammissibilità delle Spese del PO FEAMP 2014/2020* (Spese Generali, paragrafo 7.1.1.13), sono ammissibili a cofinanziamento fino ad una percentuale massima del 12% dell'importo totale ammesso.

Segue una lista indicativa e non esaustiva delle spese generali relative alla presente Misura:

- spese per la tenuta del C/C appositamente aperto e dedicato all'operazione;
- le spese (ove pertinenti) per consulenza tecnica e finanziaria, le spese per consulenze legali, le parcelle notarili e le spese relative a perizie tecniche o finanziarie:
  - se direttamente connesse all'operazione cofinanziata e necessarie per la sua preparazione o realizzazione;
  - se comprovate da adeguata documentazione contabile;
- le spese per garanzie fideiussorie, se tali garanzie sono previste dalle normative vigenti o da prescrizioni dell'Autorità di gestione.

Per quanto non esplicitamente riportato nel presente documento in tema di spese ammissibili, si rimanda a quanto previsto nelle "*Linee guida per l'ammissibilità delle spese del Programma Operativo FEAMP 2014/2020*".

3. Vincoli e limitazioni (tipologie di spese escluse)

Tenuto conto di quanto previsto nelle Linee guida per l'ammissibilità delle spese del Programma Operativo FEAMP 2014/2020, ***non sono eleggibili***, in generale, le spese:

- che non rientrano nelle categorie previste dalla Misura;
- presentate oltre il termine previsto per la rendicontazione;
- quietanzate successivamente alla scadenza dei termini previsti per la rendicontazione.

Non sono ammesse, pertanto, a rendicontazione le spese relative a:

1. beni e servizi forniti da società controllate e/o collegate e/o con assetti proprietari sostanzialmente coincidenti;
2. industrializzazione dei prototipi e dei progetti sviluppati;
3. adeguamenti a obblighi di legge: gli interventi del progetto devono essere aggiuntivi e di ulteriore miglioramento rispetto ai limiti di legge e alle norme vigenti;
4. acquisto di macchinari e impianti di produzione se non espressamente e direttamente finalizzati al raggiungimento degli obiettivi del progetto;
5. costi per la manutenzione ordinaria e per le riparazioni (a esclusione delle spese di pulizia straordinaria necessarie alla realizzazione degli interventi di progetto);
6. servizi continuativi, periodici o connessi alle normali spese di funzionamento dell'impresa (come la consulenza fiscale ordinaria, i servizi regolari di consulenza legale e le spese di pubblicità);
7. realizzazione di opere tramite commesse interne;
8. consulenze, servizi e prodotti fornite da soci;
9. tutte le spese che hanno una funzionalità solo indiretta al progetto e/o riconducibili a normali attività funzionali del beneficiario;
10. acquisto di impianti, macchinari, attrezzature usati (fatto salvo quanto previsto dalle "*Linee guida per l'ammissibilità delle spese del Programma Operativo FEAMP 2014/2020",* in tema di "*Acquisto di materiale usato")*;
11. opere provvisorie non direttamente connesse all'esecuzione del progetto;
12. software non specialistico e non connesso all'attività del progetto;
13. spese di perfezionamento e di costituzione di prestiti;
14. oneri finanziari di qualsiasi natura sostenuti per il finanziamento del progetto;
15. oneri riconducibili a revisioni prezzi o addizionali per inflazione;
16. nel caso di acquisto con *leasing*, i costi connessi al contratto (garanzia del concedente, costi di rifinanziamento degli interessi, spese generali, ecc.);
17. spese relative ad opere in sub-appalto per operazioni diverse da quelle realizzate da Enti Pubblici e da tutti i soggetti previsti dal D.Lgs. del 18 aprile 2016 n. 50;
18. materiali di consumo connessi all'attività ordinaria del beneficiario e per i quali non sia dimostrata l'inerenza alle operazioni finanziate;
19. tributi o oneri (in particolare le imposte dirette e i contributi per la previdenza sociale su stipendi e salari) che derivano dal cofinanziamento FEAMP, a meno che essi non siano effettivamente e definitivamente sostenuti dal beneficiario finale;
20. spese di consulenza per finanziamenti e rappresentanza presso le pubbliche amministrazioni;
21. spese inerenti operazioni materialmente concluse alla data di presentazione della domanda di sostegno.

Ai sensi dell'art. 11 del Reg. (UE) n. 508/2014, non sono ammissibili al sostegno FEAMP:

a) gli interventi che aumentano la capacità di pesca di una nave o le attrezzature che aumentano la capacità di un peschereccio di individuare pesce.
b) la costruzione di nuovi pescherecci o importazione di pescherecci;
c) l'arresto temporaneo o permanente delle attività di pesca, salvo diversa disposizione specifica del presente regolamento;

d) la pesca sperimentale;
e) il trasferimento di proprietà di un'impresa;
f) il ripopolamento diretto, salvo se esplicitamente previsto come misura di conservazione da un atto giuridico dell'Unione o nel caso di ripopolamento sperimentale.

Secondo quanto previsto dall'art. 69 par. 3 del Reg. (UE) 1303/2013, e relativamente alla presente misura, non sono ammissibili a contributo i seguenti costi:

a) interessi passivi, a eccezione di quelli relativi a sovvenzioni concesse sotto forma di abbuono d'interessi o di un bonifico sulla commissione di garanzia;
b) imposta sul valore aggiunto salvo nei casi in cui non sia recuperabile a norma della normativa nazionale sull'IVA.

4. Impegni ed obblighi del beneficiario, controlli e monitoraggio

Il beneficiario è tenuto a realizzare l'iniziativa in conformità con il progetto approvato anche con riferimento alle risorse umane utilizzate.

Il beneficiario è tenuto al rispetto dei seguenti impegni ed obblighi:

- rispettare la normativa comunitaria, nazionale e regionale;
- assicurare il proprio supporto per le verifiche e i sopralluoghi che l'Amministrazione riterrà di effettuare nonché di assicurare l'accesso ad ogni altro documento che questa riterrà utile acquisire ai fini dell'accertamento;
- assicurare l'accesso ai luoghi dove insistono gli impianti, i macchinari e le attrezzature interessate dall'intervento sui quali l'Amministrazione provvederà ad effettuare gli opportuni accertamenti;
- rispettare le norme in materia di sicurezza sui luoghi di lavoro (D.Lgs. n. 81/2008);
- rispettare il CCNL di riferimento nonché la Legge Regionale 26 ottobre 2006, n. 28 "Disciplina in materia di contrasto al lavoro non regolare" e il Regolamento Regionale 27 novembre 2009, n. 31;
- utilizzare il sostegno in conformità agli scopi previsti dal progetto finanziato;
- fornire tutti i dati e le informazioni necessarie all'Amministrazione per monitorare il progetto e il suo avanzamento dal punto di vista fisico, finanziario e procedurale;
- realizzare le opere e/o acquistare le dotazioni nei tempi che consentano il raggiungimento della finalità della Misura, in conformità alle prescrizioni contenute nell'Atto di Concessione, fatta salva l'eventuale proroga concessa ovvero le cause di forza maggiore;
- rispettare il vincolo di destinazione, fatti salvi i casi di forza maggiore, per gli investimenti materiali;
- presentare, in sede di Domanda di pagamento per SAL o SALDO la documentazione richiesta.

In rispetto delle *Condizioni Generali* previste all'art. 25 par. 1 del Reg. (UE) 508/2014, il proprietario di un peschereccio che ha beneficiato di un aiuto di cui alla presente Misura, si obbliga a non trasferire tale peschereccio al di fuori dell'Unione almeno nei cinque anni successivi alla data

del pagamento effettivo di tale aiuto al beneficiario. Se un peschereccio è trasferito entro tale termine, le somme indebitamente versate in relazione all'interventosono recuperate dallo Stato membro.

Ai fini della Stabilità delle Operazioni di cui all'art. 71 del Reg. (UE) 1303/2013, si rimanda a quanto previsto dall'art. 17 delle Disposizioni di Attuazione di Misura parte A – GENERALE.

Eventuali ulteriori obblighi a carico del beneficiario saranno elencati nell'Atto di concessione del contributo.

5. Documentazione specifica richiesta per la misura

Ai fini della presentazione della domanda, la documentazione da presentare è indicata all'art. 9 delle Disposizioni Attuative di Misura Parte A – GENERALE.

La relazione tecnica del progetto/operazione (corredata di nota esplicativa di cui all'Allegato C.4.a) deve riportare gli obiettivi dell'intervento, con particolare evidenza delle ricadute attese delle soluzioni proposte nel tema specifico della Misura di riferimento.

In aggiunta agli elementi di cui sopra il beneficiario deve presentare:

- documentazione attestante la proprietà dell'imbarcazione da pesca oppure l'autorizzazione rilasciata dal/i proprietario/i dell'imbarcazione da pesca alla presentazione della domanda di sostegno, qualora l'operazione riguarda investimenti a bordo e il richiedente sia diverso dal/i proprietario/i;
- nel caso di imbarcazioni in comproprietà, la domanda di partecipazione dovrà essere presentata da uno solo dei proprietari previa autorizzazione rilasciata dal/i caratista/i, che sono altresì vincolati al rispetto degli adempimenti di cui all'Allegato C.3.c;

- copia degli ultimi 2 bilanci approvati e depositati prima della presentazione della domanda o, in assenza di tale obbligo, copia delle ultime due dichiarazioni fiscali presentate (Mod. UNICO) e delle ultime due dichiarazioni annuali IVA. Tale documentazione non è obbligatoria per le aziende di nuova costituzione;
- documentazione probante il possesso di regolari titoli all'esercizio dell'attività di pesca;
- autorizzazioni nel caso di interventi edilizi (ristrutturazioni di locali);
- titoli abilitativi/autorizzativi/concessori previsti per gli interventi in progetto. Qualora non in possesso alla data di presentazione della domanda di sostegno, detti titoli dovranno essere obbligatoriamente presentati entro 3 (**tre) mesi** dalla data dell'atto di concessione degli aiuti, **pena la decadenza dagli aiuti concessi e il recupero delle somme eventualmente erogate**;nel caso di interventi su pescherecci che praticano la pesca costiera artigianale, dichiarazione rilasciata secondo il modello di cui all'Allegato C.3.d, attestante il possesso del requisito di accesso ai punti percentuali aggiuntivi dell'intensità dell'aiuto pubblico, di cui all' allegato I al Reg. (UE) 508/2014;
- dichiarazione da parte del proprietario dell'imbarcazione da pesca, ai sensi dell'art. 47 del D.P.R. 445/2000 (vedasi allegatoC.3.e), attestante quanto segue:
  "per gli investimenti innovativi a bordo, ha svolto un'attività di pesca per almeno 60 giorni in mare nel corso dei due anni civili precedenti la data di presentazione della domanda";

- Copia della documentazione idonea (documentazione fiscale, di trasporto, libretto carburante, note di vendita, ecc.) atta a dimostrare l'effettivo esercizio dell'attività in mare per almeno 60 giorni nel corso dei due anni civili precedenti alla data di presentazione della domanda.

Tutta la documentazione, per cui sia prevista la prestazione di un professionista, si intende sottoscritta da tecnici regolarmente abilitati e iscritti ai rispettivi Albi professionali.

6. Localizzazione

L'imbarcazione da pesca è iscritta nel Registro comunitario delle navi da pesca, nonché in uno dei Compartimenti marittimi della Regione Puglia alla data di pubblicazione del presente Avviso pubblico.

Ai fini della corretta individuazione delle aree da destinarsi agli interventi previsti dal FEAMP, è stato fatto riferimento a:

- aree a rischio idrogeologico;
- aree a rischio di erosione;
- aree a rischio di inondazione costiera;
- Zone Vulnerabili ai Nitrati di origine agricola;
- quadro Programmatico per la protezione delle acque superficiali interne, delle acque di transizione, delle acque costiere e sotterranee;
- quadro normativo per la difesa del suolo;
- Aree Natura 2000;
- presenza di criticità puntuali;
- compatibilità degli interventi con le Aree Naturali Protette.

Considerate le caratteristiche delle singole normative e le specificità di ogni territorio coinvolto nell'attuazione degli interventi, la proposta dovrà tener conto dei riferimenti di cui sopra, al fine di favorire la realizzazione del progetto in aree prive di criticità ambientali.

7. Criteri di selezione

Si riportano di seguito i criteri di selezione specifici della Misura:

OPERAZIONE A REGIA				
N	**CRITERI DI SELEZIONE DELLE OPERAZIONI**	**Coefficiente C (0<C<1)**	**Peso (Ps)**	**Punteggio P=C*Ps**
CRITERI TRASVERSALI				
T1	Il soggetto richiedente è di sesso femminile ovvero la maggioranza delle quote di rappresentanza negli organi decisionali è detenuta da persone di sesso femminile	C=0 NO C=1 SI	0,5	
T2	Minore età del richiedente ovvero età media dei componenti dell'organo decisionale[1]	Età/età media > 40 C=0,00 35 < Età/età media ≤ 40 C=0,25 30 < Età/età media ≤ 35 C=0,50 25 < Età/età media ≤ 30 C=0,75 18 ≤ Età/età media ≤ 25 C=1,00	0,5	
CRITERI RELATIVI ALL'OPERAZIONE				
O1	L'operazione prevede investimenti realizzati da operatori della pesca costiera artigianale	C=0 NO C=1 SI	0,5	
O2	L'operazione prevede iniziative volte all'aumento del valore aggiunto attraverso la trasformazione del prodotto di cui al par. 1 lett. a)	C= Costo investimento tematico/Costo totale dell'investimento	1,0	
O3	L'operazione prevede iniziative volte all'aumento del valore aggiunto attraverso la commercializzazione del prodotto di cui al par. 1 lett. a)	C= Costo investimento tematico/Costo totale dell'investimento	0,75	
O4	L'operazione prevede iniziative volte all'aumento del valore aggiunto attraverso la vendita diretta delle catture di cui al par. 1 lett. a)	C= Costo investimento tematico/Costo totale dell'investimento	1,0	
O5	L'operazione prevede iniziative volte all'utilizzo dei sottoprodotti e degli scarti oppure iniziative che sostengono la trasformazione delle catture di pesce commerciale che non possono essere destinati al consumo umano	C=0 NO C=1 SI	0,5	
O6	Numero di giorni di pesca in mare svolti dall'imbarcazione di cui al par. 1 lett. b) nei due anni civili precedenti (730 gg) la data di presentazione della domanda	N=60 giorni C=0 60<N≤100 giorni C=0,20 100<N≤140 giorni C=0,40 140<N≤180 giorni C=0,60 180<N≤220 giorni C=0,80 N>220 giorni C=1	1,0	
O7	L'operazione prevede investimenti innovativi di cui al par. 1 lett. b)	C= Costo investimento tematico/Costo totale dell'investimento	0,5	
O8	Numero di attività svolte all'interno della filiera previste a seguito della realizzazione dell'operazione	N=1 C=0 N=2 C=0,50 N=3 C=0,75 N>3 C=1,00	0,5	

[1]Ai fini del calcolo dell'età, si precisa che, con riferimento ai limiti delle classi di età, l'individuazione del punteggio da assegnare sarà effettuata secondo il presente criterio: se l'età di un individuo è minore o uguale al limite superiore della classe, al richiedente verrà assegnato il punteggio associato alla classe; se l'età è maggiore del limite inferiore della classe individuata, al richiedente verrà assegnato un punteggio associato alla classe di età successiva. Ad esempio, in caso di proponente che abbia un'età di 39 anni e 364 giorni, oppure di 40 anni esatti (presentazione della domanda nel giorno del compleanno) saranno assegnati 0,1 punti. Laddove il proponente dovesse presentare la domanda il giorno successivo al compimento del compleanno, allo stesso non sarà assegnato alcun punto.

Il punteggio (P) derivante da ognuno dei parametri adottati e attribuibile all'operazione sarà pari al prodotto tra il "peso" (Ps) dello stesso, compreso tra 0 e 1, e i coefficienti adimensionali (C) il cui valore, compreso anch'esso tra 0 e 1, esprime la presenza/assenza di un determinato requisito o il grado di soddisfacimento dello stesso; il valore del coefficiente (C) dovrà essere approssimato alla seconda cifra decimale. La stessa approssimazione si applicherà al punteggio (P).

La domanda di sostegno sarà selezionata ed inserita nella relativa graduatoria di merito esclusivamente nel caso in cui raggiunga un punteggio minimo pari a 1 con almeno due criteri riportati nella tabella precedente.

In caso di *ex-aequo*, ovvero nei casi di parità di punteggio conseguito tra due o più operazioni, si applicherà il criterio dell'età del beneficiario, dando preferenza ai più giovani.

8. Intensità dell'aiuto

La Misura prevede un'intensità massima dell'aiuto pubblico pari al 50% delle spese ammesse sulla base dei costi sostenuti dai beneficiari, secondo quando previsto dal par. 1 art. 95 "Intensità dell'aiuto pubblico" del Reg. (UE) n. 508/2014.

In deroga a quanto sopra esposto, si applicano le seguenti percentuali dell'intensità dell'aiuto pubblico per i tipi specifici di operazioni elencati nella tabella sottostante (coerentemente all'allegato I al Reg.(UE) 508/2014):

TIPO DI INTERVENTI	INTENSITA' MASSIMA DELL'AIUTO
Interventi connessi alla pesca costiera artigianale[2]:	80
Interventi attuati da imprese che non rientrano nella definizione di PMI	30

[2]Ai sensi dell'art. 3 par. 2 n. 14) Reg. (UE) n. 508/2014 per "*pesca costiera artigianale*" si intende la pesca praticata da pescherecci di lunghezza fuori tutto (LFT) inferiore a 12 metri che non utilizzano gli attrezzi da pesca trainati elencati nella tabella 3 dell'allegato I del Regolamento (CE) n. 26/2004 della Commissione del 30 dicembre 2003, relativo al registro della flotta peschereccia comunitaria (GU L 5 del 09.01.2004 pag. 25).

UNIONE EUROPEA

REPUBBLICA ITALIANA

REGIONE PUGLIA

IL PRESENTE ALLEGATO E' COMPOSTO DA N. 74 FOGLI

Il Dirigente di Sezione

PO FEAMP

ITALIA 2014 | 2020

Priorità: 1.

Promuovere la pesca sostenibile sotto il profilo ambientale, efficiente in termini di risorse, innovativa, competitiva e basata sulle conoscenze

Misura 1.42

Valore aggiunto, qualità dei prodotti e utilizzo delle catture indesiderate

Art. 42 del Reg. (UE) n. 508/2014

Parte C - MODULISTICA

DDS n. 783 del 27/10/17

DIPARTIMENTO AGRICOLTURA - SVILUPPO RURALE ED... REGIONE PUGLIA

UNIONE EUROPEA

REPUBBLICA ITALIANA

REGIONE PUGLIA

PO FEAMP

ITALIA 2014/2020

MODELLO ATTUATIVO DELL'ORGANISMO INTERMEDIO REGIONE PUGLIA

ALLEGATO C.1

SCHEMA DOMANDA DI SOSTEGNO

DIPARTIMENTO AGRICOLTURA - SVILUPPO RURALE REGIONE PUGLIA

MODELLO ATTUATIVO DELL'ORGANISMO INTERMEDIO
REGIONE PUGLIA
ALLEGATO 1 – SCHEMA DOMANDA DI SOSTEGNO
PO FEAMP 2014/2020

PO FEAMP 2014 | 2020

PROTOCOLLO:	DOMANDA DI SOSTEGNO – PO-FEAMP 2014/2020 REGG. (UE) 1303/2013 e 508/2014 MISURA: _____ SOTTOMISURA: _____ ESTREMI AVVISO PUBBLICO: _____ del _____
AUTORITÀ DI GESTIONE/OI PUGLIA **Sezione Territoriale Prov.le di**	

☐ Domanda iniziale ☐ Domanda di rettifica della domanda n. ☐

TIPOLOGIA DELLA DOMANDA

☐ Individuale

DATI IDENTIFICATIVI DEL BENEFICIARIO

Codice Fiscale: _ _ _ _ _ _ _ _ _ _ _ _ _ _ _ _	Partita IVA
COD. Iscrizione Camera di Commercio	COD. Iscrizione INPS
Cognome o Ragione Sociale	Nome
Data di nascita _ _ / _ _ / _ _	Sesso / Comune di nascita (_ _)
Intestazione della Partita IVA	

Residenza o sede legale

Indirizzo e n.civ.	Tel. Cell.	
Comune	Prov.	CAP
Indirizzo di posta elettronica certificata (PEC)		

Rappresentante legale

Codice Fiscale: _ _ _ _ _ _ _ _ _ _ _ _ _ _ _ _		
Cognome o Ragione sociale	Nome	
Data di nascita _ _ / _ _ / _ _	Sesso	Comune di nascita

DIPARTIMENTO AGRICOLTURA - SVILUPPO RURALE REGIONE PUGLIA AMBIENTALE

2

MODELLO ATTUATIVO DELL'ORGANISMO INTERMEDIO
REGIONE PUGLIA
ALLEGATO 1 – SCHEMA DOMANDA DI SOSTEGNO
PO FEAMP 2014/2020

PO FEAMP 2014 | 2020

Residenza del rappresentante legale

Indirizzo e n.civ.	Tel. Cell.
Comune (_ _)	CAP

COORDINATE PER IL PAGAMENTO

SWIFT (o BIC) – COORDINATE BANCARIE / IBAN – COORDINATE BANCARIE

Cod. Paese	Cod. Contr. Intern.	Cod. Contr. Naz.	ABI	CAB	n. Conto corrente

Istituto

ADESIONE ALLE MISURE DEL REG. (UE) 508/2014

Priorità	Obiettivo Tematico	Misura/Sottomisura	Importo richiesto
	OT		€

Descrizione operazione:

ADESIONE ALLE MISURE DEL REG. (UE) 508/2014

Tipologia beneficiario

Forma giuridica

LOCALIZZAZIONE INTERVENTO

	Aree Natura 2000
	ZPS – Zone di Protezione Speciale
	SIC – Siti di Importanza Comunitaria
	ZUII – Zone Umide di Importanza Internazionali

	ASPIM – Aree Specialmente Protette di Importanza Med.
	ZVN – Zone Vulnerabili ai Nitrati
	Aree Direttiva 2000/60/CE
	Altre Aree Protette o Svantaggiate

MODELLO ATTUATIVO DELL'ORGANISMO INTERMEDIO
REGIONE PUGLIA
ALLEGATO 1 – SCHEMA DOMANDA DI SOSTEGNO
PO FEAMP 2014/2020

PO FEAMP 2014 | 2020

PIANO DEGLI INTERVENTI

Durata operazione (a partire dalla data di concessione dell'aiuto): n. mesi:

☐ Operazione realizzata nella regione di presentazione

☐ IVA rendicontabile

DETTAGLI OPERAZIONE

Spesa imponibile IVA esclusa (€)	Importo IVA (€)	Spesa con IVA (€)	Contributo richiesto (€)	Aliquota di sostegno (%)

RIEPILOGO SPESE ELEGGIBILI *(qualora pertinenti)*

Macro-tipologia di spesa	Dettaglio spese eleggibili	Spesa imponibile IVA esclusa (€)	Importo IVA (€)	Spesa con IVA (€)	Contributo richiesto (€)
BENI IMMOBILI	Acquisto terreni o fabbricati				
	Costruzione fabbricati				
	Miglioramento fabbricati				
TOT. BENI IMMOBILI (€)					
BENI MOBILI	Acquisto macchinari o attrezzature				
	Impianti Tecnologici				
TOT. BENI MOBILI (€)					
SPESE GENERALI	Studi di fattibilità				
	Spese per consulenze tecniche				
	Spese per consulenze sulla sostenibilità ambientale				
TOT. SPESE GENERALI (€)					
BENI IMMATERIALI	Acquisto o sviluppo programmi informatici				
	Acquisto brevetti o licenze				
TOT. BENI IMMATERIALI (€)					
TOTALE (€)					

DIPARTIMENTO AGRICOLTURA - SVILUPPO RURALE - AMBIENTALE REGIONE PUGLIA

IMPEGNI, CRITERI E OBBLIGHI

IMPEGNI
Descrizione dell'impegno

CRITERI DI AMMISSIBILITÀ	
Cod. Criterio	Descrizione criterio

CRITERI DI SELEZIONE			
Cod. Criterio	Descrizione criterio	Punteggio Auto dichiarato	Punteggio Attribuito

ALTRI OBBLIGHI e/o VINCOLI
Descrizione obblighi e/o Vincoli

DOCUMENTAZIONE ALLEGATA

	DOCUMENTO	N. DOCUMENTI



DICHIARAZIONI E IMPEGNI

Il sottoscritto: _____

ai sensi delle vigenti disposizioni comunitarie e nazionali, chiede di essere ammesso al regime di aiuti previsti dal Reg. (UE) 1303/2013, come dal Programma Operativo – FEAMP 2014/2020. A tal fine, consapevole della responsabilità penale cui può andare incontro in caso di falsa dichiarazione, ai sensi dell'articolo 76 del D.P.R. n. 445/00,

DICHIARA, ai sensi dell'art. e 47 del D.P.R. n° 445/00 :

- di essere costituito nella forma giuridica sopra riportata (Par.*: ADESIONE ALLE MISURE DEL REG. (UE) 508/2014*);
- di essere a conoscenza delle disposizioni e norme comunitarie e nazionali che disciplinano la corresponsione degli aiuti richiesti con la presente domanda;
- di essere pienamente a conoscenza del contenuto del Programma Operativo - FEAMP 2014/2020 approvato dalla Commissione Europea con decisione di esecuzione n. C(2015) 8452 del 25 novembre 2015, del contenuto dell'Avviso pubblico di adesione alla misura e degli obblighi specifici che assume a proprio carico con la presente domanda;
- di essere in possesso di tutti i requisiti richiesti dal Programma Operativo - FEAMP 2014/2020 approvato dalla Commissione Europea con decisione di esecuzione n. C(2015) 8452 del 25 novembre 2015, per accedere alla misura prescelta;
- di essere a conoscenza dei criteri di selezione e di ammissibilità, degli impegni e degli altri obblighi definiti ai sensi della normativa comunitaria, e riportati nel Programma Operativo - FEAMP 2014/2020;
- di essere a conoscenza che, la misura cui ha aderito potrà subire, da parte della Commissione Europea, alcune modifiche che accetta sin d'ora riservandosi, in tal caso, la facoltà di recedere dall'impegno prima della conclusione della fase istruttoria della domanda;
- di accettare le modifiche al regime di cui al Reg. (UE) 1380/2013, introdotte con successivi regolamenti e disposizioni comunitarie, anche in materia di controlli e sanzioni;
- di essere a conoscenza delle conseguenze derivanti dall'inosservanza degli adempimenti precisati nel Programma Operativo - FEAMP 2014/2020;
- che l'autorità competente avrà accesso, in ogni momento e senza restrizioni, agli impianti dell'azienda e alle sedi del richiedente per le attività di ispezione previste, nonché a tutta la documentazione che riterrà necessaria ai fini dell'istruttoria e dei controlli;
- che la documentazione relativa ad acquisizioni, cessioni ed affitti di superfici è regolarmente registrata e l'autorità competente vi avrà accesso, in ogni momento e senza restrizioni, per le attività di ispezione previste;
- che per la realizzazione degli interventi di cui alla presente domanda non ha ottenuto altri finanziamenti a valere sul Bilancio Comunitario, Nazionale e Regionale sia per il progetto oggetto di domanda e non ha altre richieste di finanziamento in corso a valere su altri programmi con finanziamenti a carico del Bilancio Comunitario, Nazionale e Regionale;



- di non essere sottoposto a pene detentive e/o misure accessorie interdittive o limitative della capacità giuridica e di agire fatta salva l'autorizzazione degli organi di vigilanza e/o tutori;
- che non sussistono nei propri confronti cause di divieto, di decadenza o di sospensione, di cui all'art. 10 della L. n.575 del 31 maggio 1965 e successive modificazioni;
- di essere a conoscenza che in caso di affermazioni fraudolente sarà passibile delle sanzioni amministrative e penali previste dalla normativa vigente;
- di essere consapevole che l'omessa o errata indicazione del codice IBAN (e, in caso di transazioni internazionali, del codice SWIFT) determina l'impossibilità per l'Ente liquidatore di provvedere all'erogazione del pagamento;
- che, in caso di mancato rispetto dei sopracitati impegni, il finanziamento erogato potrà essere immediatamente revocato, con obbligo di restituire quanto già percepito, nonché quanto in tale momento risulterà dovuto per interessi, spese ed ogni altro accessorio.

AUTORIZZA

- il trattamento dei dati conferiti, inclusi eventuali dati personali di natura sensibile e/o giudiziaria ottenuti anche tramite eventuali allegati e/o documentazione accessoria per le finalità;
- la comunicazione ai soggetti elencati nella informativa ed il trasferimento agli altri soggetti titolari e responsabili del trattamento;

SI IMPEGNA INOLTRE

- a consentire l'accesso in azienda e alla documentazione agli organi incaricati dei controlli, in ogni momento e senza restrizioni;
- a restituire senza indugio, anche mediante compensazione con importi dovuti da parte dell'Ente liquidatore, le somme eventualmente percepite in eccesso quale sostegno, ovvero sanzioni amministrative, così come previsto dalle disposizioni e norme nazionali e comunitarie;
- a riprodurre o integrare la presente domanda, nonché a fornire ogni altra eventuale documentazione necessaria, secondo quanto verrà disposto dalla normativa comunitaria e nazionale concernente il PO FEAMP approvato dalla Commissione UE;
- a comunicare tempestivamente eventuali variazioni a quanto dichiarato nella domanda;
- a rendere disponibili, qualora richieste, tutte le informazioni necessarie al sistema di monitoraggio e valutazione delle attività relative al Reg.(UE) 508/2014 Capo VI.

Prende atto

- che i pagamenti delle provvidenze finanziarie previste dall'Unione Europea possono avvenire esclusivamente mediante accredito sui conti correnti bancari o postali (Art. 1, comma 1052, L. n. 296 del 27.12.2006) e che in assenza delle coordinate del conto corrente bancario/postale o nel caso tali coordinate siano errate, il sostegno non potrà essere erogato.



SOTTOSCRIZIONE DELLA DOMANDA

LUOGO E DATA DI SOTTOSCRIZIONE

	lì	__ __ /__ __ /__ __ __ __

Il richiedente, con l'apposizione della firma sottostante, dichiara sotto la propria responsabilità, che quanto esposto nella presente domanda, inclusi le dichiarazioni e gli impegni riportati, che si intendono qui integralmente assunti, risponde al vero ai sensi e per gli effetti del D.P.R. 445/2000.

ESTREMI DOCUMENTO DI RICONOSCIMENTO (di cui si richiede fotocopia da allegare alla domanda)

Tipo di documento:	
Numero documento:	
Rilasciato da:	
il: __ __ /__ __ /__ __ __ __	Data di scadenza: __ __ /__ __ /__ __ __ __

IN FEDE

Firma del beneficiario o del rappresentante legale

DIPARTIMENTO AGRICOLTURA - SVILUPPO RURALE REGIONE PUGLIA

UNIONE EUROPEA

REPUBBLICA ITALIANA

REGIONE PUGLIA

PO FEAMP

ITALIA 2014/2020

MODELLO ATTUATIVO DELL'ORGANISMO INTERMEDIO REGIONE PUGLIA

ALLEGATO C.2a

CONDIZIONI DI AMMISSIBILITÀ, IMPEGNI ED ALTRE DICHIARAZIONI



MODELLO ATTUATIVO DELL'ORGANISMO INTERMEDIO
REGIONE PUGLIA
ALLEGATO 2a – CONDIZIONI DI AMMISSIBILITÀ, IMPEGNI ED ALTRE DICHIARAZIONI
PO FEAMP 2014/2020

PO FEAMP 2014 | 2020

Il sottoscritto _____ nato il __/__/____ a _____ e residente in _____, in qualità:

- di Rappresentante Legale della società _____ P.IVA/CF_____ proprietaria dell'imbarcazione da pesca con sede legale in_____
- di titolare della ditta individuale _____ corrente in _____P.IVA/CF_____ proprietaria dell'imbarcazione da pesca_____
- di proprietario, P.IVA/CF_____

ai sensi dell'art. 47 del D.P.R. n. 445 del 28 dicembre 2000,

DICHIARA

- di accettare i contenuti dell'Avviso pubblico di riferimento e dei suoi allegati;
- che i dati e le notizie forniti con la presente domanda e nei suoi allegati, sono veritieri;
- che per il progetto e per i singoli costi specifici non ha ottenuto altri finanziamenti a valere sul Bilancio Comunitario, Nazionale e Regionale/Provincia Autonoma sia per il progetto affidato, e sia per eventuali richieste di finanziamento in corso a valere su altri programmi con finanziamenti a carico del Bilancio Comunitario, Nazionale e Regionale/Provincia Autonoma e/o risultante dall'elenco pubblicato dei beneficiari (art.111 Reg. (UE) 1605/2002);
- che per l'investimento a bordo previsto, non si è beneficiato, nel corso dell'attuale periodo di programmazione, di alcun sostegno per lo stesso tipo di investimento e per lo stesso peschereccio e/o che per l'investimento previsto per singole attrezzature, non si è beneficiato, nel corso dell'attuale periodo di programmazione, di alcun sostegno per lo stesso tipo di attrezzatura e per lo stesso beneficiario;
- di corrispondere alle condizioni di ammissibilità per la Misura ....., previste nell'art. 1.3 Criteri di Ammissibilità delle Disposizioni di Attuazione di Misura Parte B;
- che nei propri confronti e, nei confronti dei soggetti indicati dall'art 80 d.lgs. 50/2016, ove pertinente, non sussistono i motivi di esclusione di cui all'art 80 d.lgs. 50/2016 comma 1, 2,4, 5 lett a), lett b) e lett. f) o altra ipotesi di divieto di contrarre con la Pubblica Amministrazione secondo quanto stabilito dall'art. 106 del Reg. (UE) n. 966 del 2012
- che non ricorrono le condizioni di inammissibilità individuate dall'art 10 del Reg. UE n. 508/2014, così come ulteriormente specificate nei Reg. (UE) n. 288/2015 e n. 2252/2015;
- che non risulta inadempiente in relazione a provvedimenti di revoca e recupero di agevolazioni precedentemente concesse dalla Regione Puglia, relative al programma FEP 2007/2013, e di non essere stato inserito nel registro debitori della Regione Puglia;
- di non aver usufruito di un finanziamento nei cinque anni precedenti la data di presentazione dell'istanza - nel corso della precedente programmazione FEP 2007 – 2013 e dell'attuale programmazione FEAMP 2014-2020 - per le stesse opere, lavori e attrezzature oggetto del presente progetto;



- di essere a conoscenza e di accettare incondizionatamente gli obblighi e le prescrizioni contenute nell'Avviso pubblico di riferimento e nel PO FEAMP 2014/2020;
- di assumere i seguenti impegni:
  - comunicare tempestivamente all'Amministrazione procedente la rinuncia al contributo eventualmente ottenuto o gli aggiornamenti delle dichiarazioni rese ai sensi del D.P.R. n. 445/2000 e s.m.i.;
  - assicurare la capacità amministrativa, finanziaria e operativa per soddisfare le condizioni e gli obblighi derivanti dall'avviso pubblico ai sensi dell'art 125 par. 3 lett d) del reg. 1303/2013;
  - realizzare l'iniziativa in conformità con il progetto approvato;
  - rispettare la normativa comunitaria, nazionale e della Regione;
  - realizzare l'intervento nel rispetto delle necessarie autorizzazioni;
  - attenersi alla modulistica di bando e a quella resa disponibile sul sito WEB della Regione Puglia, all'indirizzo Web: feamp.regione.puglia.it;
  - assicurare il proprio supporto per le verifiche ed i sopralluoghi che l'Amministrazione riterrà di effettuare nonché di assicurare l'accesso ad ogni altro documento che questa riterrà utile acquisire ai fini dell'accertamento;
  - assicurare l'accesso ai luoghi dove insistono gli impianti, i macchinari e le attrezzature interessate dall'intervento sui quali l'Amministrazione provvederà ad effettuare gli opportuni accertamenti;
  - rispettare le norme in materia di sicurezza sui luoghi di lavoro (D.Lgs n. 81/2008);
  - utilizzare il sostegno in conformità agli scopi previsti dal progetto finanziato;
  - fornire tutti i dati e le informazioni necessarie all'Amministrazione per monitorare il progetto ed il suo avanzamento dal punto di vista fisico, finanziario e procedurale;
  - realizzare le opere e/o acquistare le dotazioni nei tempi che consentono il raggiungimento della finalità della Misura, in conformità alle disposizioni contenute nell'Atto di Concessione, fatta salva l'eventuale proroga concessa ovvero le cause di forza maggiore;
  - rispettare il vincolo di destinazione, fatti salvi i casi di forza maggiore, per gli investimenti materiali;
  - acquisire e produrre i titoli autorizzativi dell'intervento entro il tempo massimo di 3 mesi dalla data dell'atto di concessione, pena la decadenza dagli aiuti e il recupero delle somme eventualmente erogate;
  - verificare periodicamente le FAQ pubblicate sul sito WEB della Regione Puglia all'indirizzo Web: feamp.regione.puglia.it e utilizzare la documentazione (schemi di richiesta, modelli di rendicontazione etc.) ivi resa disponibile;
  - presentare, in sede di Domanda di pagamento per Stati di Avanzamenti dei Lavori o del Saldo del contributo, la documentazione di cui alle Disposizioni Procedurali e rispettare l'obbligo della stabilità dell'operazione di cui all'articolo 71 del Reg. (CE) n. 1303/2013, secondo quanto previsto quanto previsto dal paragrafo 17. delle Disposizioni di Attuazione di Misura Parte A – GENERALE;
  - di applicare il CCNL di riferimento per il personale dipendente;
  - di non rientrare tra i casi di esclusione di cui all'art. 106 del Reg. (UE) n.966/2012.

DICHIARA altresì

- che l'imbarcazione oggetto di intervento è munita di licenza di pesca conforme all'*Allegato A del D.M. 26 gennaio 2012,* contenente le seguenti informazioni minime:



- *Dati relativi al peschereccio:*
  - *numero di registro della flotta dell'Unione:*_____
  - *nome del peschereccio*_____
  - *stato di bandiera/Paese di immatricolazione*_____
  - *porto di immatricolazione (nome e codice nazionale)*_____
  - *età del peschereccio ai sensi dell'art. 6 Reg (CEE) n.2930/1986*_____
  - *marcatura esterna*_____
  - *segnale radio internazionale di chiamata (IRCS)*_____
- *Titolare della licenza/proprietario del peschereccio:*
  - *nome e indirizzo della persona fisica o giuridica*_____
  - *caratteristiche della capacità di pesca*_____
  - *potenza del motore (kW)*_____
  - *stazza (GT)*_____
  - *lunghezza fuoritutto*_____

- che per l'investimento in oggetto, non si è beneficiato, nel corso dell'attuale periodo di programmazione, di alcun sostegno per lo stesso tipo di investimento e per lo stesso peschereccio.

A tal fine, si allega:
- Copia della licenza di pesca;
- Copia registro ufficiale pescherecci;

LUOGO E DATA DI SOTTOSCRIZIONE

	_ _ /_ _ /_ _ _ _

Il richiedente, con l'apposizione della firma sottostante, dichiara sotto la propria responsabilità, che quanto esposto nella presente domanda, inclusi le dichiarazioni e gli impegni riportati, che si intendono qui integralmente assunti, risponde al vero ai sensi e per gli effetti del D.P.R. 445/2000.

ESTREMI DOCUMENTO DI RICONOSCIMENTO (di cui si richiede fotocopia da allegare alla domanda)

Tipo di documento:	
Numero documento:	
Rilasciato da:	
il: _ _ /_ _ /_ _ _ _	Data di scadenza: _ _ /_ _ /_ _ _ _

IN FEDE

Firma del beneficiario o del rappresentante legale

DIPARTIMENTO AGRICOLTURA, SVILUPPO RURALE E AMBIENTALE – REGIONE PUGLIA

UNIONE EUROPEA

REPUBBLICA ITALIANA

REGIONE PUGLIA

PO FEAMP

ITALIA 2014/2020

MODELLO ATTUATIVO DELL'ORGANISMO INTERMEDIO REGIONE PUGLIA

ALLEGATO C.2b

DICHIARAZIONE ATTESTANTE LA CAPACITA' FINANZIARIA rilasciata da soggetto qualificato



MODELLO ATTUATIVO DELL'ORGANISMO INTERMEDIO
REGIONE PUGLIA
ALLEGATO 2b – CAPACITA' FINANZIARIA
PO FEAMP 2014/2020

PO FEAMP 2014 | 2020

Il/la sottoscritto/a _____ nato/a a _____

il_____ residente in _____ Cod. Fisc. _____, in

qualità di _____ C.F. _____P.

IVA_____, iscritto al n._____ dell'Albo Professionale dei _____

della Provincia di _____,

consapevole della responsabilità penale e delle conseguenti sanzioni in caso di falsa dichiarazione, ai sensi dell'art. 76 del D.P.R. 28 dicembre 2000, n. 445, nonché della decadenza dai benefici eventualmente conseguiti a seguito del provvedimento adottato, così come previsto dall'art. 75 del medesimo decreto, sulla base dei dati economici e patrimoniali del soggetto richiedente il beneficio

ATTESTA CHE

Il Richiedente/impresa_____

C.F. _____

P. IVA_____

sede legale_____

possiede la capacità finanziaria necessaria a rispettare le condizioni stabilite nel presente Avviso per ottenere e mantenere il sostegno richiesto in relazione al progetto presentato.

LUOGO E DATA DI SOTTOSCRIZIONE

	__ __ / __ __ / __ __ __ __

Il sottoscritto, con l'apposizione della firma sottostante, dichiara sotto la propria responsabilità, che quanto esposto risponde al vero ai sensi e per gli effetti del D.P.R. 445/2000.

ESTREMI DOCUMENTO DI RICONOSCIMENTO (di cui si richiede fotocopia da allegare alla domanda)

Tipo di documento:	
Numero documento:	
Rilasciato da:	

il: __ __ / __ __ / __ __ __ __ Data di scadenza: __ __ / __ __ / __ __ __ __

IN FEDE

Firma del soggetto qualificato

DIPARTIMENTO AGRICOLTURA - SVILUPPO RURALE REGIONE PUGLIA

UNIONE EUROPEA

REPUBBLICA ITALIANA

REGIONE PUGLIA

PO FEAMP

ITALIA 2014/2020

MODELLO ATTUATIVO DELL'ORGANISMO INTERMEDIO REGIONE PUGLIA

ALLEGATO C.2c DICHIARAZIONE DEL BENEFICIARIO Art. 10 del Reg. 508/2014



MODELLO ATTUATIVO DELL'ORGANISMO INTERMEDIO
REGIONE PUGLIA
ALLEGATO C.2c DICHIARAZIONE ART. 10 REG 508/14
PO FEAMP 2014/2020

PO FEAMP 2014 | 2020

Il/la sottoscritto/a _____ nato/a a _____

il_____ residente in _____ Cod. Fisc. _____, in

qualità di _____ C.F. _____P.

IVA_____,

consapevole della responsabilità penale e delle conseguenti sanzioni in caso di falsa dichiarazione, ai sensi dell'art. 76 del D.P.R. 28 dicembre 2000, n. 445, nonché della decadenza dai benefici eventualmente conseguiti a seguito del provvedimento adottato, così come previsto dall'art. 75 del medesimo decreto,

DICHIARA CHE NON

- ha commesso un'infrazione grave a norma dell'articolo 42 del regolamento (CE) n. 1005/2008 del Consiglio (1) o dell'articolo 90, paragrafo 1, del regolamento (CE) n. 1224/2009;
- è stato associato allo sfruttamento, alla gestione o alla proprietà di pescherecci inclusi nell'elenco unionale delle navi INN di cui all'articolo 40, paragrafo 3, del regolamento (CE) n. 1005/2008, o di pescherecci battenti la bandiera di paesi identificati come paesi terzi non cooperanti ai sensi dell'articolo 33 di tale regolamento;
- ha commesso una grave violazione delle norme della PCP, individuata come tale in altri atti legislativi adottati dal Parlamento europeo e dal Consiglio;
- ha commesso uno qualsiasi dei reati di cui agli articoli 3 e 4 della direttiva 2008/99/CE del Parlamento europeo e del Consiglio (2), se la domanda riguarda il sostegno di cui al titolo V, capo II " Sviluppo sostenibile dell'acquacoltura";
- ha commesso una frode, come definita all'articolo 1 della convenzione relativa alla tutela degli interessi finanziari delle Comunità europee (3) nell'ambito del Fondo europeo per la pesca (FEP) o del FEAMP.

Il Richiedente/impresa_____

C.F. _____

P. IVA_____

sede legale_____

LUOGO E DATA DI SOTTOSCRIZIONE

	__ __ / __ __ / __ __ __ __

Il sottoscritto, con l'apposizione della firma sottostante, dichiara sotto la propria responsabilità, che quanto esposto risponde al vero ai sensi e per gli effetti del D.P.R. 445/2000.

DIPARTIMENTO AGRICOLTURA - SVILUPPO RURALE REGIONE PUGLIA

MODELLO ATTUATIVO DELL'ORGANISMO INTERMEDIO
REGIONE PUGLIA
ALLEGATO C.2c DICHIARAZIONE ART. 10 REG 508/14
PO FEAMP 2014/2020

PO FEAMP 2014 | 2020

ESTREMI DOCUMENTO DI RICONOSCIMENTO (di cui si richiede fotocopia da allegare alla domanda)

Tipo di documento:

Numero documento:

Rilasciato da:

il: __ __ /__ __ /__ __ __ __ Data di scadenza: __ __ /__ __ /__ __ __ __

IN FEDE

Firma

(1) Regolamento (CE) n. 1005/2008 del Consiglio, del 29 settembre 2008, che istituisce un regime comunitario per prevenire, scoraggiare ed eliminare la pesca illegale, non dichiarata e non regolamentata, che modifica i regolamenti (CEE) n. 2847/93, (CE) n. 1936/2001 e (CE) n. 601/2004 e che abroga i regolamenti (CE) n. 1093/94 e (CE) n. 1447/1999 (GU L 286 del 29.10.2008, pag. 1).

(2) Direttiva 2008/99/CE del Parlamento europeo e del Consiglio, del 19 novembre 2008, sulla tutela penale dell'ambiente (GU L 328 del 6.12.2008, pag. 28).

(3) Convenzione elaborata in base all'articolo K.3 del trattato sull'Unione europea relativa alla tutela degli interessi finanziari delle Comunità europee (GU C 316 del 27.11.1995, pag. 49).

DIPARTIMENTO AGRICOLTURA - SVILUPPO RURALE ED AMBIENTALE
REGIONE PUGLIA

UNIONE EUROPEA

REPUBBLICA ITALIANA

REGIONE PUGLIA

PO FEAMP

ITALIA 2014/2020

MODELLO ATTUATIVO DELL'ORGANISMO INTERMEDIO REGIONE PUGLIA

ALLEGATO C.3a

DICHIARAZIONE SOSTITUTIVA DELL'ATTO DI NOTORIETÀ ATTESTANTE L'ISCRIZIONE ALLA COMPETENTE C.C.I.A.A.

DIPARTIMENTO AGRICOLTURA - SVILUPPO RURALE ED AMBIENTALE REGIONE PUGLIA

MODELLO ATTUATIVO DELL'ORGANISMO INTERMEDIO
REGIONE PUGLIA
ALLEGATO 3a – DICHIARAZIONE ATTESTANTE
ISCRIZIONE CCIAA
PO FEAMP 2014/2020

PO FEAMP 2014 | 2020

DICHIARAZIONE SOSTITUTIVA DEL CERTIFICATO DI ISCRIZIONE ALLA CAMERA DI COMMERCIO INDUSTRIA ARTIGIANATO AGRICOLTURA

(resa ai sensi dell'art. 46 Testo unico delle disposizioni legislative e regolamentari in materia di documentazione amministrativa n. 445/2000)

Il/La sottoscritt__

nat__ a

il

residente a via

nella sua qualità di

della Impresa

DICHIARA

che l'Impresa è iscritta e vigente nel Registro delle Imprese di

con il numero Repertorio Economico Amministrativo

Denominazione:

Forma giuridica:

Sede:

Codice Fiscale:

Data di costituzione:

CONSIGLIO DI AMMINISTRAZIONE
Numero componenti in carica:

DIPARTIMENTO AGRICOLTURA - SVILUPPO RURALE E AMBIENTE REGIONE PUGLIA

MODELLO ATTUATIVO DELL'ORGANISMO INTERMEDIO
REGIONE PUGLIA
ALLEGATO 3a – DICHIARAZIONE ATTESTANTE
ISCRIZIONE CCIAA
PO FEAMP 2014/2020

PO FEAMP 2014 | 2020

COLLEGIO SINDACALE
Numero sindaci effettivi:

Numero sindaci supplenti

OGGETTO SOCIALE:

DIPARTIMENTO AGRICOLTURA - SVILUPPO RURALE - REGIONE PUGLIA - SEZ. AMBIENTALE

MODELLO ATTUATIVO DELL'ORGANISMO INTERMEDIO
REGIONE PUGLIA
ALLEGATO 3a – DICHIARAZIONE ATTESTANTE
ISCRIZIONE CCIAA
PO FEAMP 2014/2020

PO FEAMP 2014 | 2020

TITOLARI DI CARICHE O QUALIFICHE:

COGNOME	NOME	LUOGO E DATA NASCITA	CARICA

RESPONSABILI TECNICI*:

COGNOME	NOME	LUOGO E DATA NASCITA	CARICA

* vanno indicati anche i Direttori Tecnici con i relativi dati anagrafici.

SOCI E TITOLARI DI DIRITTI SU QUOTE E AZIONI/PROPRIETARI:

DIPARTIMENTO AGRICOLTURA - SVILUPPO RURALE - REGIONE PUGLIA

MODELLO ATTUATIVO DELL'ORGANISMO INTERMEDIO
REGIONE PUGLIA
ALLEGATO 3a – DICHIARAZIONE ATTESTANTE
ISCRIZIONE CCIAA
PO FEAMP 2014/2020

PO FEAMP 2014 | 2020

SEDI SECONDARIE E UNITA' LOCALI

Dichiara, altresì, che l'impresa gode del pieno e libero esercizio dei propri diritti, non è in stato di liquidazione, fallimento, concordato preventivo o amministrazione controllata, non ha in corso alcuna procedura di cui alla legge fallimentare e tali procedure non si sono verificate nel quinquennio antecedente la data odierna.

_____, lì _____

IL TITOLARE/LEGALE RAPPRESENTANTE

_____



UNIONE EUROPEA

REPUBBLICA ITALIANA

REGIONE PUGLIA

PO FEAMP

ITALIA 2014/2020

MODELLO ATTUATIVO DELL'ORGANISMO INTERMEDIO REGIONE PUGLIA

ALLEGATO C.3b

DICHIARAZIONE DI REGOLARITÀ CONTRIBUTIVA



MODELLO ATTUATIVO DELL'ORGANISMO INTERMEDIO
REGIONE PUGLIA
ALLEGATO 3b – DICHIARAZIONE REGOLARITA' CONTRIBUTIVA
PO FEAMP 2014/2020

PO FEAMP 2014 | 2020

DICHIARAZIONE SOSTITUTIVA DELL'ATTO DI NOTORIETÀ

(Art. 47 D.P.R. 28 dicembre 2000, n. 445)

Il/La sottoscritto/a _____ nato/a a _____ (prov. ___) il ___/___/_____ residente a _____ (prov. _____) Via/P.zza _____, consapevole delle sanzioni penali previste in caso di dichiarazione mendace (Art. 76 D.P.R. 445/2000 e artt. 476 segg. Codice Penale) in qualità di _____ della ditta/Società _____, ai sensi dell' Art. 46 del D.P.R. 28.12.2000 n. 445,

D I C H I A R A

di essere in regola con l'assolvimento degli obblighi di versamento dei contributi assicurativi INPS ed INAIL stabiliti dalle vigenti disposizioni e comunica i seguenti dati ai fini della richiesta del DURC:

I – IMPRESA

1 Codice Fiscale* _____ e-mail _____ PEC _____Fax _____

2 Partita IVA* _____

3 Denominazione/ragione sociale* _____

4 Sede legale* cap. _____ Comune _____ prov. ____ Via/Piazza _____ n. ____

5 Sede operativa* (se diversa dalla sede legale) cap. _____ Comune _____ prov. ___ Via/Piazza _____ n. __

6 Recapito corrispondenza* sede legale ☐ sede operativa ☐ PEC ☐

7 Tipo ditta* (barrare con una X la casella interessata):

- ☐ Datore di Lavoro
- ☐ Gestione Separata - Committente/Associante
- ☐ Lavoratore Autonomo
- ☐ Gestione Separata - Titolare di reddito di lavoro autonomo di arte e professione

8 C.C.N.L. applicato*: specificare _____

9 Dimensione aziendale (n. dipendenti): da 0 a 5 ☐ da 6 a 15 ☐ da 16 a 50 ☐ da 51 a 100 ☐ Oltre ☐

II - ENTI PREVIDENZIALI

INAIL - codice ditta* _____ Posizione assicurativa territoriale _____ Sede competente* _____

INPS - matricola azienda* _____ Posizione contributiva individuale _____ Sede competente* _____

Luogo e data _____

Firma del dichiarante

_____

(*) Campi obbligatori

DIPARTIMENTO AGRICOLTURA - SVILUPPO RURALE - REGIONE PUGLIA

UNIONE EUROPEA

REPUBBLICA ITALIANA

REGIONE PUGLIA

PO FEAMP

ITALIA 2014/2020

MODELLO ATTUATIVO DELL'ORGANISMO INTERMEDIO REGIONE PUGLIA

ALLEGATO C.3c

DICHIARAZIONE DEL PROPRIETARIO

DIPARTIMENTO AGRICOLTURA - SVILUPPO RURALE - REGIONE PUGLIA

MODELLO ATTUATIVO DELL'ORGANISMO INTERMEDIO
REGIONE PUGLIA
ALLEGATO 3c – DICHIARAZIONE DEL PROPRIETARIO
PO FEAMP 2014/2020

PO FEAMP 2014 | 2020

DICHIARAZIONE SOSTITUTIVA DELL'ATTO DI NOTORIETÀ

(Art. 47 D.P.R. 28 dicembre 2000, n. 445)

Il/La /I Sottoscritto/a / i _____ nato a _____ il _____ Cod. Fisc. _____ , residente in _____ _____ , in qualità di proprietario dell'imbarcazione denominata _____ _____ Matr. _____ N.UE _____, per numero di carati _____, in armamento presso l'impresa denominata _____P. IVA _____ iscritta alla CCIAA di _____al n. _____ con sede legale in _____ _____ ed al R.I.P. _____

DICHIARA

- di autorizzare il Sig _____ nato a_____ Cod.Fisc._____, residente in _____, in qualità di _____, la realizzazione dell'operazione di cui alla Misura ..... del FEAMP Puglia 2014-2020, in caso di favorevole accoglimento dell'istanza di cofinanziamento relativa al Bando della Regione Puglia pubblicato sul B.U.R.P. n. ____ del _____;
- di non cedere gli investimenti oggetto del presente finanziamento e le imbarcazioni da pesca finanziate con il contributo comunitario fuori dall'Unione Europea o destinate a fini diversi dalla pesca;
- di non alienare in tutto o in parte o concedere in uso o ad altro titolo a terzi né a dismettere quanto finanziato per un periodo di cinque anni salvo preventiva autorizzazione dell'Amministrazione concedente;
- Essere a conoscenza che:
  - detti periodi decorrono dalla data della liquidazione del saldo finale
  - in caso di cessione prima di tali periodi, preventivamente autorizzata dall'Amministrazione, il beneficiario è tenuto alla restituzione di parte o dell'intero contributo erogato, maggiorato degli interessi legali.
  - in caso di cessione non preventivamente autorizzata il beneficiario è tenuto alla restituzione dell'intero contributo maggiorato degli interessi legali.
  - in caso di fallimento o procedura di concordato preventivo l'Amministrazione provvederà ad avanzare richiesta di iscrizione nell'elenco dei creditori.

Data, _____

Il PROPRIETARIO

_____

(Ai sensi dell'art. 38 del DPR n. 445/2000, la sottoscrizione non è soggetta ad autenticazione ove sia apposta alla presenza del dipendente addetto a riceverla ovvero la richiesta sia presentata unitamente a copia fotostatica, firmata in originale, di un documento d'identità del sottoscrittore).



UNIONE EUROPEA

REPUBBLICA ITALIANA

REGIONE PUGLIA

PO FEAMP

ITALIA 2014/2020

MODELLO ATTUATIVO DELL'ORGANISMO INTERMEDIO REGIONE PUGLIA

ALLEGATO C.3d

DICHIARAZIONE

DIPARTIMENTO AGRICOLTURA - SVILUPPO RURALE - AMBIENTALE REGIONE PUGLIA

MODELLO ATTUATIVO DELL'ORGANISMO INTERMEDIO
REGIONE PUGLIA
ALLEGATO 3d – DICHIARAZIONE
PO FEAMP 2014/2020

PO FEAMP 2014 | 2020

DICHIARAZIONE SOSTITUTIVA DELL'ATTO DI NOTORIETÀ

(Art. 47 D.P.R. 28 dicembre 2000, n. 445)

Il/La /I Sottoscritto/a / i _____ nato a _____ il _____ Cod. Fisc. _____ , residente in _____ _____ , in qualità di titolare/legale rappresentante della ditta/ società / proprietario _____ dell'Imbarcazione denominata _____ _____ Matr. _____ N.UE _____, in armamento presso l'impresa denominata _____P. IVA _____ iscritta alla CCIAA di _____al n. _____ con sede legale in _____ ed al R.I.P. _____

DICHIARA

- che l'imbarcazione, denominata _____ Matr. _____ N.UE _____, pratica la pesca costiera artigianale così come definita nell'art. 3 par. 2 n. 14) Reg. (UE) n. 508/2014[1];
- che gli attrezzi annoverati nella licenza di pesca sono i seguenti (cancellare le voci non pertinenti):

Attrezzi da pesca[2]	Codice Internazionale Identificativo [3]	Attrezzo Fisso (S) Trainato (T) Mobile (M) [4]	Attrezzo Attivo (A) Passivo (P) [5]
Reti a circuizione a chiusura meccanica	PS	M	A
Reti a circuizione senza chiusura	LA	M	A
Sciabica da spiaggia	SB	T	A
Sciabica da natante	SV	T	A
Reti a strascico divergenti	OTB	T	A
Sfogliare-rapidi	TBB	T	A
Reti gemelle divergenti	OTT	T	A
Reti da traino pelagiche a coppia	PTM	T	A
Reti da traino pelagiche divergenti	OTM	T	A
Draghe tirate da natanti	DRB	T	A
Draghe meccanizzate	DRB	T	A
Draghe meccaniche comprese le	HMD	T	A

[1] Ai sensi dell'art. 3 par. 2 n. 14) Reg. (UE) n. 508/2014 per "*pesca costiera artigianale*" si intende la pesca praticata da pescherecci di lunghezza fuori tutto (LFT) inferiore a 12 metri che non utilizzano gli attrezzi da pesca trainati elencati nella tabella 3 dell'allegato I del Regolamento (CE) n. 26/2004 della Commissione del 30 dicembre 2003, relativo al registro della flotta peschereccia comunitaria (GU L 5 del 09.01.2004 pag. 25.

[2] D.M. Ministero delle Politiche Agricole, Alimentari e Forestali del 26 gennaio 2012 "Adeguamento alle Disposizioni Comunitarie in materia di licenze di pesca", art. 2 "Denominazione degli attrezzi da pesca" .

[3] Classificazione statistica internazionale standardizzata degli attrezzi da pesca - ISSCFCG-FAO del 29 luglio 1980.

[4] Codificazione degli attrezzi da pesca ai sensi del Reg. (CE) n. 1799/2006 della Commissione del 6 dicembre 2006 che modifica il Reg. (CE) n. 26/2004 relativo al registro della flotta peschereccia comunitaria.

[5] Parlamento Europeo, Direzione Generale delle Politiche Interne dell'Unione, Unità Tematica B: Politiche Strutturali e di Coesione - Caratteristiche della pesca artigianale costiera in Europa – Allegato H (2011).

turbosoffianti			
Rete da posta calate (ancorate)	GNS	S	P
Reti da posta circuitanti	GNC	S	P
Reti a tramaglio	GTR	S	P
Incastellate – combinate	GTN	S	P
Nasse e Cestelli	FPO	S	P
Cogolli e Bertovelli	FYK	-	P
Piccola Rete derivante	GND	S	P
Palangari fissi	LLS	S	P
Palangari derivanti	LLD	S	P
Lenze a mano e canna (manovrate a mano)	LHP	S	P
Lenze a mano e canna (meccanizzate)	LHM	S	P
Lenze trainate	LTL	M	A
Arpione	HAR	-	A

Data, _____

IL BENEFICIARIO

_____

(Ai sensi dell'art. 38 del DPR n. 445/2000, la sottoscrizione non è soggetta ad autenticazione ove sia apposta alla presenza del dipendente addetto a riceverla ovvero la richiesta sia presentata unitamente a copia fotostatica, firmata in originale, di un documento d'identità del sottoscrittore).

UNIONE EUROPEA

REPUBBLICA ITALIANA

REGIONE PUGLIA

PO FEAMP

ITALIA 2014/2020

MODELLO ATTUATIVO DELL'ORGANISMO INTERMEDIO REGIONE PUGLIA

ALLEGATO C.3e

DICHIARAZIONE DI ATTIVITA' DI PESCA



MODELLO ATTUATIVO DELL'ORGANISMO INTERMEDIO
REGIONE PUGLIA
ALLEGATO 3e – DICHIARAZIONE ATTIVITA' PESCA
PO FEAMP 2014/2020

PO FEAMP 2014 | 2020

DICHIARAZIONE SOSTITUTIVA DELL'ATTO DI NOTORIETÀ

(Art. 47 D.P.R. 28 dicembre 2000, n. 445)

Il/La /I Sottoscritto/a / i _____ nato a _____ il _____ Cod. Fisc. _____ , residente in _____ _____ , in qualità di proprietario dell'imbarcazione denominata _____ _____ Matr. _____ N.UE _____, per numero di carati _____, in armamento presso l'impresa denominata _____P. IVA _____ iscritta alla CCIAA di _____al n. _____ con sede legale in _____ _____ ed al R.I.P. _____

DICHIARA

- Che per gli investimenti innovativi a bordo, ha svolto un'attività di pesca per almeno 60 giorni in mare nel corso dei due anni civili precedenti la data di presentazione della domanda.

Data, _____

Il PROPRIETARIO

_____

(Ai sensi dell'art. 38 del DPR n. 445/2000, la sottoscrizione non è soggetta ad autenticazione ove sia apposta alla presenza del dipendente addetto a riceverla ovvero la richiesta sia presentata unitamente a copia fotostatica, firmata in originale, di un documento d'identità del sottoscrittore).



UNIONE EUROPEA

REPUBBLICA ITALIANA

REGIONE PUGLIA

PO FEAMP

ITALIA 2014/2020

MODELLO ATTUATIVO DELL'ORGANISMO INTERMEDIO REGIONE PUGLIA

ALLEGATO C.4a

NOTA ESPLICATIVA PER LA DESCRIZIONE DEL PROGETTO

(massimo 20 cartelle)



MODELLO ATTUATIVO DELL'ORGANISMO INTERMEDIO
REGIONE PUGLIA
ALLEGATO 4a – NOTA ESPLICATIVA PER LA DESCRIZIONE DEL PROGETTO
PO FEAMP 2014/2020

PO FEAMP 2014 | 2020

MISURA [ ] **TITOLO "** [ ] **"**

A. ANAGRAFICA DELL'IMPRESA

Cognome e Nome o Ragione sociale	
Forma giuridica	
Comune e Provincia della sede giuridica	
Codice Fiscale	
Legale Rappresentante	
Telefono	
Fax	
E-mail	
PEC	
Collocazione geografica dell'intervento proposto (comune, provincia etc)	
Dimensioni dell'impresa (micro, piccola, media, grande)	
Breve descrizione anni di esperienza	
Competenze specifiche dell'impresa	
Fatturato annuo (€)	
Produzioni (tipologia e quantitativi)	…… ……
N° dipendenti e organizzazione	

B. RELAZIONE TECNICA

1. **Descrizione del progetto:** che riassuma (in circa una pagina) gli obiettivi e la natura dell'investimento e precisi in che modo il progetto stesso si integra, nel piano globale previsto dalla Misura. Vanno precisati i motivi che giustificano la realizzazione del progetto.

2. **Misure proposte:**

- Descrizione generale delle attività previste e della loro utilizzazione tecnica, nonché dei bisogni ai quali esse rispondono;
- Ubicazione;

DIPARTIMENTO AGRICOLTURA - SVILUPPO RURALE ED EMERGENZE REGIONE PUGLIA

- Descrizione tecnica dettagliata dei lavori e degli investimenti proposti;
- Quadro economico.

3. Relazione descrittiva del possesso degli elementi di valutazione di cui ai criteri di selezione:

CRITERI TRASVERSALI		*DESCRIZIONE*
T1	Il soggetto richiedente è di sesso femminile ovvero la maggioranza delle quote di rappresentanza negli organi decisionali è detenuta da persone di sesso femminile	
T2	Minore età del richiedente ovvero età media dei componenti dell'organo decisionale1	
CRITERI RELATIVI ALL'OPERAZIONE		
O1	L'operazione prevede investimenti realizzati da operatori della pesca costiera artigianale	
O2	L'operazione prevede iniziative volte all'aumento del valore aggiunto attraverso la trasformazione del prodotto di cui al par. 1 lett. a)	
O3	L'operazione prevede iniziative volte all'aumento del valore aggiunto attraverso la commercializzazione del prodotto di cui al par. 1 lett. a)	
O4	L'operazione prevede iniziative volte all'aumento del valore aggiunto attraverso la vendita diretta delle catture di cui al par. 1 lett. a)	
O5	L'operazione prevede iniziative volte all'utilizzo dei sottoprodotti e degli scarti oppure iniziative che sostengono la trasformazione delle catture di pesce commerciale che non possono essere destinati al consumo umano	
O6	Numero di giorni di pesca in mare svolti dall'imbarcazione di cui al par. 1 lett. b) nei due anni civili precedenti (730 gg) la data di presentazione della domanda	
O7	L'operazione prevede investimenti innovativi di cui al par. 1 lett. b)	
O8	Numero di attività svolte all'interno della filiera previste a seguito della realizzazione dell'operazione	

4. Finanziamento proposto:

- Fonti di finanziamento del progetto.
- Modalità di erogazione del sostegno (conto capitale o conto interessi).

[1]Ai fini del calcolo dell'età, si precisa che, con riferimento ai limiti delle classi di età, l'individuazione del punteggio da assegnare sarà effettuata secondo il presente criterio: se l'età di un individuo è minore o uguale al limite superiore della classe, al richiedente verrà assegnato il punteggio associato alla classe; se l'età è maggiore del limite inferiore della classe individuata, al richiedente verrà assegnato un punteggio associato alla classe di età successiva. Ad esempio, in caso di proponente che abbia un'età di 39 anni e 364 giorni, oppure di 40 anni esatti (presentazione della domanda nel giorno del compleanno) saranno assegnati 0,1 punti. Laddove il proponente dovesse presentare la domanda il giorno successivo al compimento del compleanno, allo stesso non sarà assegnato alcun punto.

UNIONE EUROPEA

REPUBBLICA ITALIANA

REGIONE PUGLIA

PO FEAMP

ITALIA 2014/2020

MODELLO ATTUATIVO DELL'ORGANISMO INTERMEDIO REGIONE PUGLIA

ALLEGATO C.4b

DICHIARAZIONE TITOLI ABILITATIVI PER LA REALIZZAZIONE DEGLI INVESTIMENTI

DIPARTIMENTO AGRICOLTURA, SVILUPPO RURALE REGIONE PUGLIA

MODELLO ATTUATIVO DELL'ORGANISMO INTERMEDIO
REGIONE PUGLIA
ALLEGATO 4b - DICHIARAZIONE PER
AUTORIZZAZIONE PER GLI INVESTIMENTI
PO FEAMP 2014/2020

PO FEAMP 2014 | 2020

DICHIARAZIONE SOSTITUTIVA DELL'ATTO DI NOTORIETÀ

(Art. 47 D.P.R. 28 dicembre 2000, n. 445)

Il/la sottoscritto/a _____ nato/a a _____

il_____ residente in _____ Cod. Fisc. _____, in

qualità di _____ C.F. _____P.

IVA_____, iscritto al n.___ dell'Albo Professionale dei _____

della Provincia di _____,

consapevole della responsabilità penale e delle conseguenti sanzioni in caso di falsa dichiarazione, ai sensi dell'art. 76 del D.P.R. 28 dicembre 2000, n. 445, nonché della decadenza dai benefici eventualmente conseguiti a seguito del provvedimento adottato, così come previsto dall'art. 75 del medesimo decreto

DICHIARA[1]

che per l'intervento, nulla osta all'ottenimento ed al rilascio di tutti i permessi e le autorizzazioni necessarie;

che per l'intervento non sono necessari permessi o autorizzazioni e che nulla osta alla immediata cantierabilità delle opere previste. I permessi e nulla osta, ove necessari, saranno prodotti contestualmente alla Comunicazione di Inizio Lavori dell'opera soggetta ad autorizzazione;

altro:

Dichiara, altresì, di essere informato/a, ai sensi e per gli effetti di cui al D.Lgs. N. 196/2003, che i dati personali raccolti saranno trattati, anche con strumenti informatici, esclusivamente nell'ambito del procedimento per il quale la presente dichiarazione viene resa.

LUOGO E DATA DI SOTTOSCRIZIONE

	__ __ /__ __ /__ __ __ __

IN FEDE

[1] Selezionare la voce pertinente.

DIPARTIMENTO AGRICOLTURA - SVILUPPO RURALE - REGIONE PUGLIA - AMBIENTALE

UNIONE EUROPEA

REPUBBLICA ITALIANA

REGIONE PUGLIA

PO FEAMP

ITALIA 2014/2020

MODELLO ATTUATIVO DELL'ORGANISMO INTERMEDIO REGIONE PUGLIA

ALLEGATO C.5

DICHIARAZIONE DI CONGRUITÀ DEI PREVENTIVI



MODELLO ATTUATIVO DELL'ORGANISMO INTERMEDIO
REGIONE PUGLIA
ALLEGATO 5 – DICHIARAZIONE DI CONGRUITÀ DEI COSTI
PO FEAMP 2014/2020

PO FEAMP 2014 | 2020

DICHIARAZIONE SOSTITUTIVA DELL'ATTO DI NOTORIETÀ

(Art. 47 D.P.R. 28 dicembre 2000, n. 445)

Il sottoscritto nato il

a e residente in , in qualità di Rappresentante Legale (mandataria dell'ATI/ATS, ove pertinente) con sede legale in ai sensi dell'art. 47 del D.P.R. n. 445 del 28 dicembre 2000,

In relazione alla Misura :

per gli acquisti/interventi previsti dal progetto per cui si richiede il contributo pubblico,

DICHIARA

Di aver acquisito per gli investimenti mobili previsti in progetto tre preventivi e di aver effettuato la scelta sulla base della valutazione dei parametri tecnico economici e dei costi/benefici.

di aver acquisito per gli impianti/attrezzature/macchinari che hanno carattere di unicità un solo preventivo considerato che non è stato possibile reperire sul mercato altre ditte fornitrici

Specificare le caratteristiche di unicità per ciascun acquisto

LUOGO E DATA DI SOTTOSCRIZIONE

__ __ /__ __ /__ __ __ __

IN FEDE

DIPARTIMENTO AGRICOLTURA - SVILUPPO RURALE EDITALE REGIONE PUGLIA

UNIONE EUROPEA

REPUBBLICA ITALIANA

REGIONE PUGLIA

PO FEAMP

ITALIA 2014/2020

MODELLO ATTUATIVO DELL'ORGANISMO INTERMEDIO REGIONE PUGLIA

ALLEGATO C.6

SCHEMA DOMANDA DI PAGAMENTO ANTICIPAZIONE



MODELLO ATTUATIVO DELL'ORGANISMO INTERMEDIO
REGIONE PUGLIA
ALLEGATO 6 - SCHEMA DOMANDA DI PAGAMENTO
PER ANTICIPAZIONE
PO FEAMP 2014/2020

PO FEAMP 2014 | 2020

PROTOCOLLO:	DOMANDA DI ANTICIPAZIONE – PO-FEAMP 2014/2020 REGG. (UE) 1303/2013 e 508/2014 MISURA: _____ SOTTOMISURA: _____ ESTREMI AVVISO PUBBLICO: _____ del _____
AUTORITÀ DI GESTIONE/OI **Sezione Territoriale Prov.le di**	

TIPOLOGIA DELLA DOMANDA DI SOSTEGNO INIZIALE

☐ Individuale Trasmessa il _ _ / _ _ / _ _ _ _ Prot.

DATI IDENTIFICATIVI DEL BENEFICIARIO

Codice Fiscale _ _ _ _ _ _ _ _ _ _ _ _ _ _ _ _	Partita IVA	
COD. Iscrizione Camera di Commercio	COD. Iscrizione INPS	
Cognome o Ragione Sociale	Nome	
Data di nascita _ _ / _ _ / _ _	Sesso	Comune di nascita (_ _)
Intestazione della Partita IVA		

Residenza o sede legale

Indirizzo e n.civ.	Tel. Cell.	
Comune	Prov.	CAP
Indirizzo di posta elettronica certificata (PEC)		

Rappresentante legale

Codice Fiscale _ _ _ _ _ _ _ _ _ _ _ _ _ _ _ _		
Cognome o Ragione sociale	Nome	
Data di nascita _ _ / _ _ / _ _	Sesso	Comune di nascita (_ _)

Residenza del rappresentante legale

Indirizzo e n.civ.	Tel. Cell.	
Comune (_ _)	CAP	

MODELLO ATTUATIVO DELL'ORGANISMO INTERMEDIO
REGIONE PUGLIA
ALLEGATO 6 - SCHEMA DOMANDA DI PAGAMENTO
PER ANTICIPAZIONE
PO FEAMP 2014/2020

PO FEAMP 2014 | 2020

COORDINATE PER IL PAGAMENTO

SWIFT (o BIC) – COORDINATE BANCARIE / IBAN – COORDINATE BANCARIE

Cod. Paese	Cod. Contr. Intern.	Cod. Contr. Naz.	ABI	CAB	n. Conto corrente

Istituto

ADESIONE ALLE MISURE DEL REG. (UE) 508/2014

Priorità	Obiettivo Tematico	Misura/Sottomisura	Importo richiesto
	OT		€

MISURE PER LE QUALI SI RICHIEDE IL CONTRIBUTO	DOMANDA DI SOSTEGNO		ANTICIPO RICHIESTO
	SPESA TOTALE AMMESSA	CONTRIBUTO AMMESSO	
TOTALE (€)			

DIPARTIMENTO AGRICOLTURA - SVILUPPO RURALE REGIONE PUGLIA

SOTTOSCRIZIONE DELL'ISTANZA

LUOGO E DATA DI SOTTOSCRIZIONE

	lì	__ __ /__ __ /__ __ __ __

Il richiedente, con l'apposizione della firma sottostante, dichiara sotto la propria responsabilità, che quanto esposto nella presente domanda, inclusi le dichiarazioni e gli impegni riportati, che si intendono qui integralmente assunti, risponde al vero ai sensi e per gli effetti del D.P.R. 445/2000.

ESTREMI DOCUMENTO DI RICONOSCIMENTO (di cui si richiede fotocopia da allegare alla domanda)

Tipo di documento:	
Numero documento:	
Rilasciato da:	
il: __ __ /__ __ /__ __ __ __	Data di scadenza: __ __ /__ __ /__ __ __ __

IN FEDE

Firma del beneficiario o del rappresentante legale

UNIONE EUROPEA

REPUBBLICA ITALIANA

REGIONE PUGLIA

PO FEAMP

ITALIA 2014/2020

MODELLO ATTUATIVO DELL'ORGANISMO INTERMEDIO REGIONE PUGLIA

ALLEGATO C.7

SCHEMA DOMANDA DI PAGAMENTO ACCONTO/SALDO



MODELLO ATTUATIVO DELL'ORGANISMO INTERMEDIO
REGIONE PUGLIA
ALLEGATO 7 - SCHEMA DOMANDA DI PAGAMENTO
PER ACCONTO/SALDO
PO FEAMP 2014/2020

PO FEAMP 2014 | 2020

PROTOCOLLO:	**DOMANDA ACCONTO/SALDO – PO-FEAMP 2014/2020** REGG. (UE) 1303/2013 e 508/2014 MISURA: _____ SOTTOMISURA: _____ ESTREMI AVVISO PUBBLICO: _____ del _____
AUTORITÀ DI GESTIONE/OI **Sezione Territoriale Prov.le di**	

Domanda di sostegno di riferimento ☐

TIPOLOGIA DELLA DOMANDA

☐ Individuale

DATI IDENTIFICATIVI DEL BENEFICIARIO

Codice Fiscale_ _ _ _ _ _ _ _ _ _ _ _ _ _ _	Partita IVA	
COD. Iscrizione Camera di Commercio	COD. Iscrizione INPS	
Cognome o Ragione Sociale	Nome	
Data di nascita _ _ / _ _ / _ _	Sesso	Comune di nascita (_ _)
Intestazione della Partita IVA		

Residenza o sede legale

Indirizzo e n.civ.	Tel. Cell.	
Comune	Prov.	CAP
Indirizzo di posta elettronica certificata (PEC)		

Rappresentante legale

Codice Fiscale _ _ _ _ _ _ _ _ _ _ _ _ _ _ _ _	
Cognome o Ragione sociale	Nome

DIPARTIMENTO AGRICOLTURA - SVILUPPO RURALE ED AMBIENTALE REGIONE PUGLIA

MODELLO ATTUATIVO DELL'ORGANISMO INTERMEDIO
REGIONE PUGLIA
ALLEGATO 7 - SCHEMA DOMANDA DI PAGAMENTO
PER ACCONTO/SALDO
PO FEAMP 2014/2020

PO FEAMP 2014 | 2020

Data di nascita _ _ / _ _ / _ _	Sesso	Comune di nascita (_ _)

Residenza del rappresentante legale

Indirizzo e n.civ.	Tel. Cell.
Comune (_ _)	CAP

COORDINATE PER IL PAGAMENTO

SWIFT (o BIC) – COORDINATE BANCARIE / IBAN – COORDINATE BANCARIE

Cod. Paese	Cod. Contr. Intern.	Cod. Contr. Naz.	ABI	CAB	n. Conto corrente

Istituto

TIPOLOGIA DEL PAGAMENTO RICHIESTO

☐ ACCONTO n. ☐ SALDO FINALE

N. Domanda	Misura	Tipologia Domanda di Pagamento	Progressivo Pagamento	Dati domanda di pagamento	
				Contributo Richiesto (€)	Contributo Percepito (€)

MODELLO ATTUATIVO DELL'ORGANISMO INTERMEDIO
REGIONE PUGLIA
ALLEGATO 7 - SCHEMA DOMANDA DI PAGAMENTO
PER ACCONTO/SALDO
PO FEAMP 2014/2020

PO FEAMP 2014 | 2020

TOTALE (EURO)					

RICHIESTA DI PAGAMENTO PER L'INTERVENTO

LOCALIZZAZIONE DELL'INTERVENTO (SOLO SE DIVERSO DA DOMICILIO O SEDE LEGALE)

Indirizzo e n. civ.	
Comune	Prov.
CAP	Tel.

DETTAGLI DEL PAGAMENTO RICHIESTO

MISURA										
Cod. Misura	Cod. Operazione	Cod. Intervento e Descrizione	DATI ATTO DI CONCESSIONE				DATI DOMANDA DI PAGAMENTO			
			Unità di misura	Q.tà	Spesa Tot. Ammessa (€)	Contributo Tot. Ammesso (€)	Unità di misura	Q.tà	Spesa Tot. Ammessa (€)	Contributo Tot. Ammesso (€)

SOTTOMISURA										
Cod. Misura	Cod. Operazione	Cod. Intervento e Descrizione	DATI ATTO DI CONCESSIONE				DATI DOMANDA DI PAGAMENTO			
			Unità di misura	Q.tà	Spesa Tot. Ammessa (€)	Contributo Tot. Ammesso (€)	Unità di misura	Q.tà	Spesa Tot. Ammessa (€)	Contributo Tot. Ammesso (€)
TOTALE (€)					-	-			-	-

DICHIARAZIONI ED ELENCO DOCUMENTAZIONE GIUSTIFICATIVA

Il sottoscritto, consapevole della responsabilità penale cui può andare incontro in caso di falsa dichiarazione, ai sensi dell'articolo 76 del D.P.R. n. 445/00

DIPARTIMENTO AGRICOLTURA · SVILUPPO RURALE · REGIONE PUGLIA

MODELLO ATTUATIVO DELL'ORGANISMO INTERMEDIO
REGIONE PUGLIA
ALLEGATO 7 - SCHEMA DOMANDA DI PAGAMENTO
PER ACCONTO/SALDO
PO FEAMP 2014/2020

PO FEAMP 2014 | 2020

DICHIARA

- che le opere, forniture, acquisti e servizi sono stati effettuati entro il termine prescritto e sono conformi a quanto ammissibile;
- il pagamento richiesto è supportato dai dovuti documenti, amministrativi e tecnici, probanti;
- di essere a conoscenza dell'impegno di mantenimento della destinazione d'uso del bene (ove pertinente);
- di essere a conoscenza dell'impegno di garantire la conservazione per 5 anni dei titoli di spesa originali utilizzati per la rendicontazione delle spese sostenute, con decorrenza dalla data di richiesta del saldo finale;
- che le spese effettuate per l'operazione, giustificate dai documenti allegati, sono conformi all'operazione completata per la quale è stata presentata ed accolta la domanda di sostegno;
- di aver depositato presso il competente Ufficio istruttore regionale/provincia autonoma i seguenti documenti giustificativi, Documenti Giustificativi:

	Elenco giustificativi di spesa	N.			Originali dei giustificativi di spesa	N.	
	Giustificativo pagamento (bonifico, mandato, ecc.)	N.			Altro:_____	N.	
	Altro:_____	N.			Altro:_____	N.	

SOTTOSCRIZIONE DELLA DOMANDA

LUOGO E DATA DI SOTTOSCRIZIONE

	lì	__ __ /__ __ /__ __ __ __

Il richiedente, con l'apposizione della firma sottostante, dichiara sotto la propria responsabilità, che quanto esposto nella presente domanda, inclusi le dichiarazioni e gli impegni riportati, che si intendono qui integralmente assunti, risponde al vero ai sensi e per gli effetti del D.P.R. 445/2000.

ESTREMI DOCUMENTO DI RICONOSCIMENTO (di cui si richiede fotocopia da allegare alla domanda)

Tipo di documento:	
Numero documento:	

MODELLO ATTUATIVO DELL'ORGANISMO INTERMEDIO
REGIONE PUGLIA
ALLEGATO 7 - SCHEMA DOMANDA DI PAGAMENTO
PER ACCONTO/SALDO
PO FEAMP 2014/2020

PO FEAMP 2014 | 2020

Rilasciato da:

il: __ __ /__ __ /__ __ __ __ Data di scadenza: __ __ /__ __ /__ __ __ __

IN FEDE

Firma del beneficiario o del rappresentante legale



MODELLO ATTUATIVO DELL'ORGANISMO INTERMEDIO
REGIONE PUGLIA
ALLEGATO 7 - SCHEMA DOMANDA DI PAGAMENTO
PER ACCONTO/SALDO
PO FEAMP 2014/2020

PO FEAMP 2014 | 2020

ALLEGATO ALLA DOMANDA DI PAGAMENTO ELENCO GIUSTIFICATIVI DI SPESA						
N.	Giustificativo quietanzato di spesa (n.)	Data	Fornitore	Imponibile (€)	IVA (€)	Totale (€)
1						
2						
3						
4						
5						
6						
7						
8						
9						
10						
11						
12						
13						
...						
			Totale (€)			

DIPARTIMENTO AGRICOLTURA - SVILUPPO RURALE REGIONE PUGLIA

UNIONE EUROPEA

REPUBBLICA ITALIANA

REGIONE PUGLIA

PO FEAMP

ITALIA 2014/2020

MODELLO ATTUATIVO DELL'ORGANISMO INTERMEDIO REGIONE PUGLIA

ALLEGATO C.8

DICHIARAZIONE DI QUIETANZA LIBERATORIA



MODELLO ATTUATIVO DELL'ORGANISMO INTERMEDIO
REGIONE PUGLIA
ALLEGATO 8 – DICHIARAZIONE DI QUIETANZA LIBERATORIA
PO FEAMP 2014/2020

DICHIARAZIONE SOSTITUTIVA DI ATTO DI NOTORIETÀ
resa ai sensi dell'art. 47 del D.P.R. 445 28/12/2000

Spett.le _____
_____

OGGETTO: Dichiarazione di quietanza liberatoria.

Il sottoscritto _____, residente a _____, in via _____, P.IVA: _____, in riferimento all'incarico ricevuto sull'**Operazione**_____, relativa alla **Misura**_____ del PO – FEAMP, alla prestazioni richieste dalla società in indirizzo ed in riferimento alle fatture di seguito elencate:

Fattura n.	del	Importo - €
_____	__ __/__ __/__ __ __ __	_____, __ __

consapevole della responsabilità penale prevista dall'art. 76 del D.P.R. 445/2000, per le ipotesi di falsità in atti e dichiarazioni mendaci ivi indicate,

D I C H I A R A

☐ che le sopraelencate fatture / ricevute / buste paga, emesse per le prestazioni fornite come da incarico ricevuto, sono state regolarmente pagate;

☐ che per esse non esiste alcuna ragione di credito o accordi che prevedano successive riduzioni di prezzo o fatturazioni a storno;

☐ che non vantiamo, peraltro, iscrizioni di privilegio o patto di riservato dominio ai sensi degli artt. 1524 e 1525 C.C. nei confronti della società in indirizzo;

☐ che le modalità di pagamento sono state le seguenti:

Fattura n.	Estremi del Pagamento		
	modalità	CRO n.	del
_____	_____	_____	__ __/__ __/__ __ __ __

In fede.

_____, lì __ __/__ __/__ __ __ __

Firma[1]

_____

[1] Allegare copia del documento di identità del dichiarante.

UNIONE EUROPEA

REPUBBLICA ITALIANA

REGIONE PUGLIA

PO FEAMP

ITALIA 2014/2020

MODELLO ATTUATIVO DELL'ORGANISMO INTERMEDIO REGIONE PUGLIA

ALLEGATO C.9

SCHEMA DOMANDA DI VARIANTE



MODELLO ATTUATIVO DELL'ORGANISMO INTERMEDIO
REGIONE PUGLIA
ALLEGATO 9 – SCHEMA DOMANDA DI VARIANTE
PO FEAMP 2014/2020

PO FEAMP 2014 | 2020

PROTOCOLLO:	**DOMANDA DI VARIANTE – PO-FEAMP 2014/2020** REGG. (UE) 1303/2013 e 508/2014 MISURA: _____ SOTTOMISURA: _____ ESTREMI AVVISO PUBBLICO: _____ del _____
AUTORITÀ DI GESTIONE/OI **Sezione Territoriale Prov.le di**	

TIPOLOGIA DELLA DOMANDA DI SOSTEGNO INIZIALE

☐ Individuale Trasmessa il _ _ / _ _ / _ _ _ _ Prot.

VARIANTE DELLA DOMANDA DI SOSTEGNO

☐ Variante di progetto
☐ Variante di progetto con modifica
☐ Variante per ricorso gerarchico
☐ Variante per cambio beneficiario Causale

Note:

DATI IDENTIFICATIVI DEL BENEFICIARIO

Codice Fiscale _ _ _ _ _ _ _ _ _ _ _ _ _ _ _ _	Partita IVA	
COD. Iscrizione Camera di Commercio	COD. Iscrizione INPS	
Cognome o Ragione Sociale	Nome	
Data di nascita _ _ / _ _ / _ _	Sesso	Comune di nascita (_ _)
Intestazione della Partita IVA		

Residenza o sede legale

Indirizzo e n.civ.	Tel. Cell.	
Comune	Prov.	CAP

Indirizzo di posta elettronica certificata (PEC)		

Rappresentante legale

Codice Fiscale: _ _ _ _ _ _ _ _ _ _ _ _ _ _ _ _		
Cognome o Ragione sociale	Nome	
Data di nascita _ _ / _ _ / _ _	Sesso	Comune di nascita (_ _)

Residenza del rappresentante legale

Indirizzo e n.civ.	Tel. Cell.
Comune (_ _)	CAP



VARIANTE PROGETTUALE – PIANO DEGLI INTERVENTI

SITUAZIONE PRECEDENTE ALLA VARIANTE

Priorità	Obiettivo Tematico	Misura/Sottomisura	Importo richiesto
	OT		€

Descrizione operazione:

PIANO DEGLI INTERVENTI

Durata operazione (a partire dalla di concessione dell'aiuto): n. mesi:

☐ Operazione realizzata nella regione di presentazione

☐ IVA rendicontabile

DETTAGLI OPERAZIONE

Spesa imponibile IVA esclusa (€)	Importo IVA (€)	Spesa con IVA (€)	Contributo richiesto (€)	Aliquota di sostegno (%)

LOCALIZZAZIONE INTERVENTO

	Aree Natura 2000
	ZPS – Zone di Protezione Speciale
	SIC – Siti di Importanza Comunitaria
	ZUII – Zone Umide di Importanza Internazionali

	ASPIM – Aree Specialmente Protette di Importanza Med.
	ZVN – Zone Vulnerabili ai Nitrati
	Aree Direttiva 2000/60/CE
	Altre Aree Protette o Svantaggiate
	Specificare

MODELLO ATTUATIVO DELL'ORGANISMO INTERMEDIO
REGIONE PUGLIA
ALLEGATO 9 – SCHEMA DOMANDA DI VARIANTE
PO FEAMP 2014/2020

PO FEAMP 2014 | 2020

VARIANTE PER CAMBIO BENEFICIARIO

SITUAZIONE PRECEDENTE ALLA VARIANTE
DOMANDA DI SOSTEGNO - ATTO DI CONCESSIONE

Numero atto	
Data fine lavori	_ _ / _ _ / _ _ _ _
Importo concesso (€)	

Stato	
Data atto	_ _ / _ _ / _ _ _ _
Proroga al	_ _ / _ _ / _ _ _ _

DOMANDA DI PAGAMENTO COLLEGATA (1 di n)

Tipologia	
Tot. Importo concesso (€)	
Tot. Importo Riduzioni (€)	
Controllo in loco eseguito	

Stato lavoraz. Domanda	
Tot. Importo liquidato (€)	
Tot. Importo Sanzioni (€)	
Esito	

DATI DELLA GARANZIA

Tipologia	
Importo assicurato (€)	
Data scadenza ultima	_ _ / _ _ / _ _ _ _

Stato	
Ente Garante	
Num. Garanzia	

☐	Appendici di Proroga	Numero:	Data: _ _ / _ _ / _ _ _ _
☐	Appendici di Subentro	Numero:	Data: _ _ / _ _ / _ _ _ _
☐	Appendici modifica dati	Numero:	Data: _ _ / _ _ / _ _ _ _

DIPARTIMENTO AGRICOLTURA - SVILUPPO RURALE ED AMBIENTALE
REGIONE PUGLIA

DATI DI RIEPILOGO

SITUAZIONE A SEGUITO DELL'ACCOGLIAMENTO DELLA VARIANTE

Presenza atto di	
Importo concesso	€
Data termine lavori	_ _ / _ _ / _ _ _ _

Importo richiesto in domanda di sostegno	€
Totale importo liquidato	€
Totale importo riduzioni	€

Importo richiesto in domanda di pagamento	€
Importo oggetto della fidejussione	€
Totale importo sanzioni	€

RIEPILOGO SPESE ELEGGIBILI

Macro-tipologia di spesa	Dettaglio spese eleggibili	Spesa imponibile IVA esclusa (€)	Importo IVA (€)	Spesa con IVA (€)	Contributo richiesto (€)
BENI IMMOBILI	Acquisto terreni o fabbricati				
	Costruzione fabbricati				
	Miglioramento fabbricati				
TOT. BENI IMMOBILI (€)					
BENI MOBILI	Acquisto macchinari o attrezzature				
	Impianti Tecnologici				
TOT. BENI MOBILI (€)					
SPESE GENERALI	Studi di fattibilità				
	Spese per consulenze tecniche				
	Spese per consulenze sulla sostenibilità ambientale				
TOT. SPESE GENERALI (€)					
BENI IMMATERIALI	Acquisto o sviluppo programmi informatici				
	Acquisto brevetti o licenze				
TOT. BENI IMMATERIALI (€)					

TOTALE (€)				

DATI DELLA PRECEDENTE DOMANDA DI VARIANTE

Variante n.	Causale variante:
Presenza atto di	
Importo concesso	€
Data termine lavori	_ _ / _ _ / _ _ _ _

Importo richiesto in domanda di sostegno	€
Totale importo liquidato	€
Totale importo riduzioni	€

Importo richiesto in domanda di pagamento	€
Importo oggetto della fidejussione	€
Totale importo sanzioni	€

RIEPILOGO SPESE ELEGGIBILI

Macro-tipologia di spesa	Dettaglio spese eleggibili	Spesa imponibile IVA esclusa (€)	Importo IVA (€)	Spesa con IVA (€)	Contributo richiesto (€)
BENI IMMOBILI	Acquisto terreni o fabbricati				
	Costruzione fabbricati				
	Miglioramento fabbricati				
TOT. BENI IMMOBILI (€)					
BENI MOBILI	Acquisto macchinari o attrezzature				
	Impianti Tecnologici				
TOT. BENI MOBILI (€)					
SPESE GENERALI	Studi di fattibilità				
	Spese per consulenze tecniche				
	Spese per consulenze sulla sostenibilità ambientale				
TOT. SPESE GENERALI (€)					
BENI IMMATERIALI	Acquisto o sviluppo programmi informatici				
	Acquisto brevetti o licenze				

TOT. BENI IMMATERIALI (€)				
TOTALE (€)				

DOMANDA DI SOSTEGNO - SITUAZIONE INIZIALE

Domanda di sostegno n.	Data presentazione __/__/____
Presenza atto di concessione	
Importo concesso	€
Data termine lavori	__/__/____

Importo richiesto in domanda di sostegno	€
Totale importo liquidato	€
Totale importo riduzioni	€

Importo richiesto in domanda di pagamento	€
Importo oggetto della fidejussione	€
Totale importo sanzioni	€

RIEPILOGO SPESE ELEGGIBILI

Macro-tipologia di spesa	Dettaglio spese eleggibili	Spesa imponibile IVA esclusa (€)	Importo IVA (€)	Spesa con IVA (€)	Contributo richiesto (€)
BENI IMMOBILI	Acquisto terreni o fabbricati				
	Costruzione fabbricati				
	Miglioramento fabbricati				
TOT. BENI IMMOBILI (€)					
BENI MOBILI	Acquisto macchinari o attrezzature				
	Impianti Tecnologici				
TOT. BENI MOBILI (€)					
SPESE GENERALI	Studi di fattibilità				
	Spese per consulenze tecniche				
	Spese per consulenze sulla sostenibilità ambientale				
TOT. SPESE GENERALI (€)					
BENI IMMATERIALI	Acquisto o sviluppo programmi informatici				

	Acquisto brevetti o licenze				
TOT. BENI IMMATERIALI (€)					
TOTALE (€)					

IMPEGNI, CRITERI E OBBLIGHI – Variante per cambio beneficiario

IMPEGNI
Descrizione dell'impegno

CRITERI DI AMMISSIBILITÀ	
Cod. Criterio	Descrizione criterio

CRITERI DI SELEZIONE		
Cod. Criterio	Descrizione criterio	Punteggio

ALTRI OBBLIGHI e/o VINCOLI
Descrizione obblighi e/o Vincoli

DIPARTIMENTO AGRICOLTURA - SVILUPPO RURALE ED AMBIENTALE
REGIONE PUGLIA

MODELLO ATTUATIVO DELL'ORGANISMO INTERMEDIO
REGIONE PUGLIA
ALLEGATO 9 – SCHEMA DOMANDA DI VARIANTE
PO FEAMP 2014/2020

PO FEAMP 2014 | 2020

DICHIARAZIONI E IMPEGNI

Il sottoscritto: _____

(Nel caso di cambio beneficiario la dichiarazione è resa dal subentrante)

DICHIARA ai sensi dell'art. 47 del D.P.R. n° 445/00,

- di essere a conoscenza di quanto previsto dall'art. 71 del Reg. (UE) 1303/2013 relativamente alla stabilità delle operazioni e ai vincoli connessi al mantenimento degli impegni;
- di essere a conoscenza di quanto previsto in merito ai limiti fissati per l'accoglimento della domanda di variante (rispetto delle percentuali minime e massime di variazione delle spese previste, mantenimento della natura dell'investimento);
- di essere a conoscenza dei criteri di selezione e di ammissibilità, degli impegni e degli altri obblighi definiti ai sensi della normativa comunitaria, e riportati nel Programma Operativo – FEAMP 2014/2020, relativi alla tipologia di intervento oggetto della domanda sottoposta alla presente variante, ed elencati a titolo esemplificativo, ma non esaustivo, nella stessa.

SOTTOSCRIZIONE DELLA DOMANDA

LUOGO E DATA DI SOTTOSCRIZIONE

_____ lì __ __ /__ __ /__ __ __ __

Il richiedente, con l'apposizione della firma sottostante, dichiara sotto la propria responsabilità, che quanto esposto nella presente domanda, inclusi le dichiarazioni e gli impegni riportati, che si intendono qui integralmente assunti, risponde al vero ai sensi e per gli effetti del D.P.R. 445/2000.

ESTREMI DOCUMENTO DI RICONOSCIMENTO (di cui si richiede fotocopia da allegare alla domanda)

Tipo di documento: _____

Numero documento: _____

Rilasciato da: _____

il: __ __ /__ __ /__ __ __ __ Data di scadenza: __ __ /__ __ /__ __ __ __

IN FEDE _____

PO FEAMP 2014 | 2020

Firma del beneficiario o del rappresentante legale

Firma del cedente (per approvazione - solo ne caso di cessione di attività)

IN FEDE

CHECK-LIST DI CONTROLLO DOCUMENTALE (in caso di presentazione tramite intermediario)

DATI IDENTIFICATIVI DEL BENEFICIARIO

Codice Fiscale: _ _ _ _ _ _ _ _ _ _ _ _ _ _ _ _	Partita IVA	
COD. Iscrizione Camera di Commercio	COD. Iscrizione INPS	
Cognome o Ragione Sociale	Nome	
Data di nascita _ _ / _ _ / _ _	Sesso	Comune di nascita (_ _)
Intestazione della Partita IVA		

ATTESTAZIONI A CURA DELL'INTERMEDIARIO:

1. il richiedente si è presentato presso questo ufficio ed è stato identificato;
2. il richiedente ha firmato la domanda;
3. la domanda contiene gli allegati di seguito elencati:

N. progr.	Descrizione documento
1	
2	
3	
4	
5	
6	
7	
8	
9	
10	
...	

Firma dell'intermediario che ha curato la compilazione e la stampa della domanda

DIPARTIMENTO AGRICOLTURA - SVILUPPO RURALE REGIONE PUGLIA

MODELLO ATTUATIVO DELL'ORGANISMO INTERMEDIO
REGIONE PUGLIA
ALLEGATO 9 – SCHEMA DOMANDA DI VARIANTE
PO FEAMP 2014/2020

PO FEAMP 2014 | 2020

RICEVUTA DI ACCETTAZIONE

Ufficio/Sportello:	
Oggetto:	
	Es: Domanda di variante PO-FEAMP 2014/2020. Priorità (...) Misura (...)
Annualità:	
Beneficiario:	
CUP:	
Data di rilascio:	_ _ / _ _ /_ _ _ _
N. Protocollo:	

TIMBRO DELL'UFFICIO O FIRMA DEL RESPONSABILE:



UNIONE EUROPEA

REPUBBLICA ITALIANA

REGIONE PUGLIA

PO FEAMP

ITALIA 2014/2020

MODELLO ATTUATIVO DELL'ORGANISMO INTERMEDIO REGIONE PUGLIA

ALLEGATO C.10

SCHEMA DOMANDA DI PROROGA



MODELLO ATTUATIVO DELL'ORGANISMO INTERMEDIO
REGIONE PUGLIA
ALLEGATO 10 - SCHEMA DOMANDA DI PROROGA
PO FEAMP 2014/2020

PO FEAMP 2014 | 2020

Alla Cortese attenzione di:

Ente
Via
Città
Prov. - CAP

DOMANDA DI PROROGA – PO-FEAMP 2014/2020
REGG. (UE) 1303/2013 e 508/2014

MISURA: _____ SOTTOMISURA: _____

ESTREMI
AVVISO PUBBLICO: _____ del _____

DATI IDENTIFICATIVI DEL BENEFICIARIO

Codice Fiscale_ _ _ _ _ _ _ _ _ _ _ _ _ _ _ _	Partita IVA	
COD. Iscrizione Camera di Commercio	COD. Iscrizione INPS	
Cognome o Ragione Sociale	Nome	
Data di nascita _ _ / _ _ / _ _	Sesso	Comune di nascita (_ _)
Intestazione della Partita IVA		

Residenza o sede legale

Indirizzo e n.civ.	Tel. Cell.	
Comune	Prov.	CAP
Indirizzo di posta elettronica certificata (PEC)		

Rappresentante legale

Codice Fiscale _ _ _ _ _ _ _ _ _ _ _ _ _ _ _ _		
Cognome o Ragione sociale	Nome	
Data di nascita _ _ / _ _ / _ _	Sesso	Comune di nascita (_ _)

Residenza del rappresentante legale

Indirizzo e n.civ.	Tel. Cell.	
Comune (_ _)	CAP	

DIPARTIMENTO AGRICOLTURA - SVILUPPO REGIONE PUGLIA

MODELLO ATTUATIVO DELL'ORGANISMO INTERMEDIO
REGIONE PUGLIA
ALLEGATO 10 - SCHEMA DOMANDA DI PROROGA
PO FEAMP 2014/2020

PO FEAMP 2014 | 2020

RICHIESTA DI PROROGA

Lo scrivente, tenuto conto della scadenza temporale fissata dall'Avviso Pubblico di cui sopra, per il completamento delle operazioni approvate con provvedimento n. del _ _ / _ _ / _ _ _ _, considerati i tempi tecnici ad oggi ragionevolmente ipotizzabili per giungere alla completa realizzazione dei lavori,

INOLTRA

la presente istanza di proroga, della durata di n. giorni/mesi

allega alla presente istanza una dettagliata relazione tecnica nella quale sono evidenziate le cause che hanno determinato un ritardo nell'attuazione dell'iniziativa rispetto ai tempi indicati in sede di presentazione della domanda di sostegno.

SOTTOSCRIZIONE DELL'ISTANZA

LUOGO E DATA DI SOTTOSCRIZIONE

lì _ _ /_ _ /_ _ _ _

Il richiedente, con l'apposizione della firma sottostante, dichiara sotto la propria responsabilità, che quanto esposto nella presente domanda, inclusi le dichiarazioni e gli impegni riportati, che si intendono qui integralmente assunti, risponde al vero ai sensi e per gli effetti del D.P.R. 445/2000.

ESTREMI DOCUMENTO DI RICONOSCIMENTO (di cui si richiede fotocopia da allegare alla domanda)

Tipo di documento:

Numero documento:

Rilasciato da:

il: _ _ /_ _ /_ _ _ _ Data di scadenza: _ _ /_ _ /_ _ _ _

IN FEDE

Firma del beneficiario o del rappresentante legale

DIPARTIMENTO AGRICOLTURA - SVILUPPO RURALE - REGIONE PUGLIA

UNIONE EUROPEA

REPUBBLICA ITALIANA

REGIONE PUGLIA

PO FEAMP

ITALIA 2014/2020

MODELLO ATTUATIVO DELL'ORGANISMO INTERMEDIO REGIONE PUGLIA

ALLEGATO C.11

SCHEMA DOMANDA DI RINUNCIA



MODELLO ATTUATIVO DELL'ORGANISMO INTERMEDIO
REGIONE PUGLIA
ALLEGATO 11 - SCHEMA DOMANDA DI RINUNCIA
PO FEAMP 2014/2020

PO FEAMP 2014 | 2020

PROTOCOLLO:	DOMANDA DI RINUNCIA – PO-FEAMP 2014/2020 REGG. (UE) 1303/2013 e 508/2014 MISURA: _____ SOTTOMISURA: _____ ESTREMI AVVISO PUBBLICO: _____ del _____
AUTORITÀ DI GESTIONE/OI Sezione Territoriale Prov.le di	

TIPOLOGIA DELLA DOMANDA DI SOSTEGNO INIZIALE

☐ Individuale Trasmessa il _ _ / _ _ / _ _ _ _ Prot.

OGGETTO E CAUSALE DELLA RINUNCIA

TIPOLOGIA DI DOMANDA:

Stato di lavorazione:

Causale:

Note:

DATI IDENTIFICATIVI DEL BENEFICIARIO

Codice Fiscale_ _ _ _ _ _ _ _ _ _ _ _ _ _ _ _	Partita IVA
COD. Iscrizione Camera di Commercio	COD. Iscrizione INPS
Cognome o Ragione Sociale	Nome
Data di nascita _ _ / _ _ / _ _	Sesso / Comune di nascita (_ _)
Intestazione della Partita IVA	



MODELLO ATTUATIVO DELL'ORGANISMO INTERMEDIO
REGIONE PUGLIA
ALLEGATO 11 - SCHEMA DOMANDA DI RINUNCIA
PO FEAMP 2014/2020

PO FEAMP 2014 | 2020

Residenza o sede legale

Indirizzo e n.civ.	Tel. Cell.	
Comune	Prov.	CAP
Indirizzo di posta elettronica certificata (PEC)		

Rappresentante legale

Codice Fiscale _ _ _ _ _ _ _ _ _ _ _ _ _ _ _ _		
Cognome o Ragione sociale	Nome	
Data di nascita _ _ / _ _ / _ _	Sesso	Comune di nascita (_ _)

Residenza del rappresentante legale

Indirizzo e n.civ.	Tel. Cell.	
Comune (_ _)	CAP	

DATI DI RIFERIMENTO DOMANDE DI RINUNCIA

DOMANDA DI SOSTEGNO

Numero atto di concessione		Stato	
Data fine lavori	_ _ / _ _ / _ _ _ _	Data atto	_ _ / _ _ / _ _ _ _
Importo richiesto (€)		Proroga al	_ _ / _ _ / _ _ _ _
Importo concesso (€)			

DOMANDA DI PAGAMENTO COLLEGATA (1 di n)

Tipologia		Stato lavoraz. Domanda	
Tot. Importo ammesso (€)		Tot. Importo liquidato (€)	
Tot. Importo Riduzioni (€)		Tot. Importo Sanzioni (€)	
Controllo in loco eseguito		Esito	

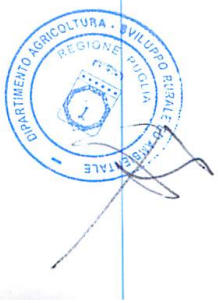

MODELLO ATTUATIVO DELL'ORGANISMO INTERMEDIO
REGIONE PUGLIA
ALLEGATO 11 - SCHEMA DOMANDA DI RINUNCIA
PO FEAMP 2014/2020

PO FEAMP 2014 | 2020

DATI DELLA GARANZIA

Tipologia		Stato	
Importo assicurato (€)		Ente Garante	
Data scadenza ultima	_ _ / _ _ / _ _ _ _	Num. Garanzia	

☐	Appendici di Proroga	Numero:	Data: _ _ / _ _ / _ _ _ _
☐	Appendici di Subentro	Numero:	Data: _ _ / _ _ / _ _ _ _
☐	Appendici modifica dati	Numero:	Data: _ _ / _ _ / _ _ _ _

DATI DI RIEPILOGO

Importo concesso	€
Data termine lavori	_ _ / _ _ / _ _ _ _

Importo richiesto in domanda di sostegno	€	Importo richiesto in domanda di pagamento	€
Totale importo liquidato	€	Importo oggetto della fidejussione	€
Totale importo riduzioni	€	Totale importo sanzioni	€

DICHIARAZIONI

Il sottoscritto: _____

esercita il proprio diritto di rinuncia e

DICHIARA ai sensi dell'art. 47 del D.P.R. n° 445/00,

- di essere a conoscenza che, al momento dell'accoglimento della presente richiesta di rinuncia e in presenza di importi già liquidati, verrà iscritta una posizione debitoria a proprio carico pari all'importo già liquidato, fatta salva l'aggiunta di eventuali interessi dovuti;
- di essere a conoscenza della possibilità dell'Ente liquidatore, in presenza di importi liquidati e in presenza di polizza fedejussoria di 5 anni a garanzia dell'importo richiesto in anticipo, di rivalersi nei confronti dell'Ente Garante e per l'escussione degli importi spettanti;

e pertanto, **si impegna**

- a restituire le somme già percepite;
- a non avanzare in futuro alcuna richiesta relativa all'operazione, o parte di essa, di cui alla domanda di sostegno n. _____ oggetto della presente rinuncia.



PO FEAMP 2014 | 2020

SOTTOSCRIZIONE DELLA DOMANDA

LUOGO E DATA DI SOTTOSCRIZIONE

	lì	_ _ /_ _ /_ _ _ _

Il richiedente, con l'apposizione della firma sottostante, dichiara sotto la propria responsabilità, che quanto esposto nella presente domanda, inclusi le dichiarazioni e gli impegni riportati, che si intendono qui integralmente assunti, risponde al vero ai sensi e per gli effetti del D.P.R. 445/2000.

ESTREMI DOCUMENTO DI RICONOSCIMENTO (di cui si richiede fotocopia da allegare alla domanda)

Tipo di documento:	
Numero documento:	
Rilasciato da:	
il: _ _ /_ _ /_ _ _ _	Data di scadenza: _ _ /_ _ /_ _ _ _

IN FEDE

Firma del beneficiario o del rappresentante legale

DIPARTIMENTO AGRICOLTURA - SVILUPPO RURALE ED AMBIENTALE REGIONE PUGLIA

MODELLO ATTUATIVO DELL'ORGANISMO INTERMEDIO
REGIONE PUGLIA
ALLEGATO 11 - SCHEMA DOMANDA DI RINUNCIA
PO FEAMP 2014/2020

PO FEAMP 2014 | 2020

CHECK-LIST DI CONTROLLO DOCUMENTALE (in caso di presentazione tramite intermediario)

DATI IDENTIFICATIVI DEL BENEFICIARIO

Codice Fiscale _ _ _ _ _ _ _ _ _ _ _ _ _ _ _ _	Partita IVA
COD. Iscrizione Camera di Commercio	COD. Iscrizione INPS
Cognome o Ragione Sociale	Nome
Data di nascita _ _ / _ _ / _ _ | Sesso	Comune di nascita (_ _)
Intestazione della Partita IVA	

ATTESTAZIONI A CURA DELL'INTERMEDIARIO:

1. Il richiedente si è presentato presso questo ufficio ed è stato identificato;
2. Il richiedente ha firmato la domanda;
3. la domanda contiene gli allegati di seguito elencati:

N. progr.	Descrizione documento
1	
2	
3	
4	
5	
6	
7	
8	
9	
10	
…	

Firma dell'intermediario che ha curato la compilazione e la stampa della domanda



MODELLO ATTUATIVO DELL'ORGANISMO INTERMEDIO
REGIONE PUGLIA
ALLEGATO 11 - SCHEMA DOMANDA DI RINUNCIA
PO FEAMP 2014/2020

PO FEAMP 2014 | 2020

RICEVUTA DI ACCETTAZIONE

Ufficio/Sportello:	
Oggetto:	
Annualità:	
Beneficiario:	
CUP:	
N. Domanda:	
Data di rilascio:	_ _ / _ _ /_ _ _ _
N. Protocollo:	

TIMBRO DELL'UFFICIO O FIRMA DEL RESPONSABILE:



DETERMINAZIONE DEL DIRIGENTE SEZIONE COMPETITIVITA' E RICERCA DEI SISTEMI PRODUTTIVI 8 novembre 2017, n. 1691

P.O. FESR 2014-2020 - Regolamento generale dei regimi di aiuto in esenzione n. 17 del 30 settembre 2014 - Titolo II - Capo 2 - Art. 27 "Aiuti ai programmi integrati promossi da PMI" - Determinazione n. 797/2015 e s.m.i. – Ammissione della proposta alla fase di presentazione del progetto definitivo – Soggetto proponente: SOLUZIONI PRODOTTI SISTEMI S.r.l.

LA DIRIGENTE DELLA SEZIONE

- Visti gli artt. 4, 5 e 6 della L.R. n. 7 del 4 febbraio 1997;
- Vista la Deliberazione della Giunta regionale n. 3261 del 28 luglio 1998;
- Visti gli artt. 4 e 16 del D.Lgs. n. 165 del 30 marzo 2001;
- Visto l'art. 18 del Dlgs 196/03 "Codice in materia di protezione dei dati personali" in merito ai Principi applicabili ai trattamenti effettuati dai soggetti pubblici;
- Vista la Legge Regionale n. 10 del 29 giugno 2004, recante "Disciplina dei regimi regionali di aiuto" e successive modificazioni e integrazioni;
- Visto l'art. 32 della Legge 18 giugno 2009, n. 69, che prevede l'obbligo di sostituire la pubblicazione tradizionale all'Albo ufficiale con la pubblicazione di documenti digitali sui siti informatici;
- Vista la DGR n. 1518 del 31 luglio 2015 con la quale la Giunta Regionale ha approvato il nuovo modello organizzativo denominato "Modello Ambidestro per l'Innovazione della macchina Amministrativa regionale — MAIA", integrata con DGR n. 458 del 08/04/2016;
- Vista la DGR n. 1176 del 29 luglio 2016 riguardante "Atto di Alta Organizzazione MAIA adottato con Decreto del Presidente della Giunta regionale 31 luglio 2015, n. 443. Conferimento incarichi di Direzione di Sezione";
- Vista la DGR n. 477 del 28/03/2017 avente ad oggetto "POR Puglia FESR 2014/2020 — Azioni Assi I-III. Variazione al bilancio di previsione 2017 e pluriennale 2017-2019 ai sensi del D. Lgs. n. 118/2011 e ss.mm.ii";
- Visto l'Atto Dirigenziale n. 16 del 31/03/2017 del Dipartimento Risorse Finanziarie e Strumentali, Personale e Organizzazione avente ad oggetto "Attuazione del decreto del Presidente della Giunta regionale 31 luglio 2015, n. 433. Conferimento incarichi di Direzione dei Servizi";
- Visto l'Atto Dirigenziale n. 1260 del 31/07/2017 della Sezione Competitività e Ricerca dei Sistemi Produttivi riguardante il conferimento dell'incarico di Responsabile di Sub azione "1.1.3 — 3.1.3 Programmi integrati di agevolazione realizzati da piccole imprese";

PREMESSO CHE:

- con DGR n. 1513 del 24/07/2012, n. 2787 del 14/12/2012 e n. 523 del 28/03/2013, la Regione ha preso atto delle delibere CIPE attraverso cui è stata predisposta la programmazione degli interventi FSC 2007 - 2013, con particolare riferimento alle delibere n. 62/2011, n. 78/2012, n. 8/2012, n. 60/2012, n. 79/2012, n. 87/2012 e n. 92/2012 e formulato le disposizioni per l'attuazione delle stesse;
- in data 25 luglio 2013 è stato sottoscritto l'Accordo di Programma Quadro Rafforzato "Sviluppo Locale" per un ammontare di risorse pari ad C 586.200.000,00 prevedendo, nell'allegato 1 "Programma degli interventi immediatamente cantierabili", tra le azioni a sostegno dello sviluppo della competitività - Aiuti agli investimenti di grandi, medie, piccole e micro imprese, l'operazione denominata "PIA Manifatturiero/Agroindustria piccole imprese", a cui sono stati destinati € 40.958.419,43;
- con la DGR n. 2120 del 14/10/2014 la Regione ha stabilito di avviare un'attività di rimodulazione degli interventi del FSC 2007-2013 e di negoziato con la Presidenza del Consiglio dei Ministri e con le strutture tecniche del DPS stabilita dalla Delibera CIPE n. 21/2014, finalizzata ad identificare un nuovo quadro di interventi per ciascuno degli APQ sottoscritti, sulla base dei criteri concernenti: *a)* cantierabilità degli interventi; *b)* coerenza con la programmazione comunitaria 2014 - 2020; *c)* capacità effettiva di cofinanziamento dei soggetti beneficiari;

- con la DGR n. 2424 del 21/11/2014 si è stabilita la rimodulazione programmatica degli interventi inseriti nell'Accordo, sulla base dei criteri della DGR n. 2120 del 14/10/2014;

CONSIDERATO CHE:

- sul BURP n. 139 del 06/10/2014 è stato pubblicato il Regolamento Regionale n. 17 del 30 settembre 2014 "Regolamento della Puglia per gli aiuti compatibili con il mercato interno ai sensi del TFUE (Regolamento regionale della Puglia per gli aiuti in esenzione)";
- con DGR n. 2445 del 21/11/2014 la Regione Puglia ha designato Puglia Sviluppo S.p.A. quale Soggetto Intermedio per l'attuazione degli aiuti di cui al Titolo II "Aiuti a finalità regionale" del Regolamento Regionale n. 17 del 30/09/2014, a norma dell'art. 6, comma 7, del medesimo e dell'art. 123, paragrafo 6 del Regolamento (UE) n. 1303/2013 e che alla stessa, nell'ambito del ciclo di programmazione 2007-2013, sono stati affidati compiti e funzioni di soggetto intermedio ai sensi dell'art. 42 del Regolamento (CE) 1083/2006, della stessa tipologia di quelli previsti dal Titolo II del Regolamento Regionale n. 17 del 30/09/2014;
- la Regione ha inteso avviare l'attuazione di detti aiuti al fine sia di accelerare l'impiego delle risorse destinate alle medesime finalità dal Fondo di Sviluppo e Coesione e dal nuovo ciclo di programmazione 2014/2020, sia di evitare soluzioni di continuità nella messa a disposizione del sistema produttivo regionale di un appropriato insieme di regimi di aiuto;
- l'intervento suddetto contribuisce positivamente agli obiettivi dell'Asse I P.O. FESR 2007-2013 "Promozione, valorizzazione e diffusione della ricerca e dell'innovazione per la competitività" e all'Obiettivo specifico la "Incrementare l'attività di innovazione nelle imprese" dell'Asse prioritario I "Ricerca, Sviluppo tecnologico e innovazione" e agli obiettivi dell'Asse VI "Competitività dei sistemi produttivi e occupazione" P.O. FESR 2007-2013, Obiettivo specifico 3a "Rilanciare la propensione agli investimenti del sistema produttivo", 3d "Incrementare il livello di internazionalizzazione dei sistemi produttivi", 3e "Promuovere la nascita e il consolidamento delle micro e PMI" dell'Asse prioritario III "Competitività delle piccole e medie imprese" del POR Puglia 2014 — 2020, approvato con decisione della Commissione Europea C(2015) 5854 e adottato con DGR n. 1498 del 17/07/2014 (BURP n. 112 del 20/08/2014);
- la coerenza dell'intervento "PIA Manifatturiero/Agroindustria piccole imprese" dell'APQ "Sviluppo Locale" siglato il 25 luglio 2013 con le finalità e gli obiettivi della Programmazione dei Fondi Comunitari attualmente in corso e il nuovo ciclo 2014- 2020 in termini di:
  - criteri di selezione dei progetti;
  - regole di ammissibilità all'agevolazione;
  - regole di informazione e pubblicità;
  - sistema di gestione e controllo istituiti dalla Regione Puglia per la corretta attuazione degli interventi; è stata sottoposta al Comitato di Sorveglianza del Programma Operativo 2014 — 2020 nella seduta del 11 marzo 2016, il quale ha confermato che i criteri e la metodologia adottata dall'AdG garantiscono che le operazioni selezionate contribuiscono al raggiungimento degli obiettivi specifici e dei risultati attesi del POR adottato;
- l'attivazione di detto intervento ha consentito di accelerare l'impiego delle risorse destinate alle medesime finalità dal Fondo di Sviluppo e Coesione e dal nuovo ciclo di programmazione 2014-2020, e, contestualmente, di evitare soluzioni di continuità nella messa a disposizione del sistema produttivo regionale di un appropriato insieme di regimi di aiuto;
- con Determinazione Dirigenziale del Servizio Competitività dei Sistemi Produttivi n. 797 del 07/05/2015 è stato approvato e pubblicato sul BURP n. 68 del 14/05/2015 l'avviso Titolo II - Capo 2 "Aiuti ai programmi integrati promossi da PMI" - denominato "Avviso per la presentazione di progetti promossi da Piccole Imprese ai sensi dell'articolo 27 del Regolamento generale dei regimi di aiuto in esenzione n. 17 del 30 settembre 2014";

VISTO CHE:

- con nota del 31/10/2017 prot. n. 10540/U, trasmessa in pari data ed acquisita agli atti in data 02/11/2017

prot. n. AOO_158/8180, Puglia Sviluppo SpA ha comunicato che ha proceduto alla verifica di ammissibilità formale e sostanziale, nonché alla valutazione tecnico economica dell'istanza di accesso presentata dal Soggetto proponente SOLUZIONI PRODOTTI SISTEMI S.r.l. — Codice Progetto: 2AVP7E6, così come previsto dall'art. 12 dell'Avviso pubblicato sul BURP n. 68 del 14/05/2015 e nel rispetto dell'ordine cronologico di presentazione dell'istanza e che dette verifiche si sono concluse con esito positivo;

- con la medesima nota, Puglia Sviluppo SpA ha trasmesso la relazione istruttoria della proposta progettuale presentata dal Soggetto proponente **SOLUZIONI PRODOTTI SISTEMI S.r.l.** dalla quale risultano investimenti ritenuti ammissibili per complessivi € 2.783.000,00=, di cui:
  € 596.000,00 per Attivi Materiali,
  € 130.000,00 per Programmi di Internazionalizzazione,
  € 50.000,00 per E-Business,
  € 1.957.000,00 per Ricerca Industriale, Sviluppo Sperimentale e studi di fattibilità tecnica in R&S,
  € 50.000,00 per Innovazione,
  con agevolazione massima concedibile pari ad € 1.627.150,00;

- l'art. 31, comma 2 del Regolamento Regionale n. 17 del 30/09/2014, stabilisce che sulla base delle verifiche effettuate, la Regione, mediante determinazione dirigenziale, adotta il provvedimento di ammissione della proposta alla fase di presentazione del progetto definitivo ovvero di inammissibilità;

RAVVISATA LA NECESSITÀ DI:

- prendere atto della relazione istruttoria trasmessa da Puglia Sviluppo SpA con nota del 31/10/2017 prot. n. 10540/U che fa parte integrante del presente provvedimento (Allegato 1);
- ammettere la proposta progettuale presentata dal Soggetto proponente **SOLUZIONI PRODOTTI SISTEMI S.r.l. —** Codice Progetto: **2AVP7E6 -** alla fase successiva di presentazione del progetto definitivo.

VERIFICA Al SENSI DEL DLGS 196/03

Garanzie alla riservatezza

La pubblicazione dell'atto all'albo, salve le garanzie previste dalla legge 241/90 in tema di accesso ai documenti amministrativi, avviene nel rispetto della tutela alla riservatezza dei cittadini, secondo quanto disposto dal D.Lgs. n. 196/2003 in materia di protezione dei dati personali, nonché dal vigente regolamento regionale n. 5/2006 per il trattamento dei dati sensibili e giudiziari.

Ai fini della pubblicità legale, l'atto destinato alla pubblicazione è redatto in modo da evitare la diffusione di dati personali identificativi non necessari ovvero il riferimento a dati sensibili; qualora tal dati fossero indispensabili per l'adozione dell'atto, essi sono trasferiti in documenti separati, esplicitamente richiamati.

ADEMPIMENTI CONTABILI Al SENSI DEL D. LGS. n. 118/2011 e ss.mm.ii.

Si dichiara che il presente provvedimento non comporta alcun mutamento qualitativo e quantitativo di entrata o di spesa né a carico del Bilancio Regionale né a carico degli Enti per i cui debiti i creditori potrebbero rivalersi sulla Regione.

Ritenuto di dover provvedere in merito

DETERMINA

- di prendere atto delle premesse che costituiscono parte integrante e sostanziale del presente atto e che qui si intendono integralmente riportate;

- di prendere atto della relazione istruttoria trasmessa da Puglia Sviluppo SpA con nota del 31/10/2017 prot. n. 10540/U, trasmessa in pari data ed acquisita agli atti in data 02/11/2017 prot. n. AOO_158/8180, che fa

parte integrante del presente provvedimento (Allegato 1), conclusasi con esito positivo in merito alla verifica di ammissibilità formale e sostanziale, nonché della valutazione tecnico economica dell'istanza di accesso presentata dal Soggetto proponente **SOLUZIONI PRODOTTI SISTEMI S.r.l. —** Codice Progetto: **2AVP7E6 -,** così come previsto dall'art. 12 dell'Avviso e nel rispetto dell'ordine cronologico di presentazione dell'istanza;

- di ammettere, ai sensi dell'art. 12 punto 10 dell'Avviso, la proposta progettuale presentata dal Soggetto proponente **SOLUZIONI PRODOTTI SISTEMI S.r.l. —** Codice Progetto: **2AVP7E6 -** alla fase successiva di presentazione del progetto definitivo;

- di stabilire che le modalità di presentazione del progetto definitivo, di istruttoria delle proposte e di concessione delle agevolazioni sono quelle stabilite dagli articoli 22, 23 e 32 del Regolamento n. 17 del 30/09/2014;

- di dare atto che il presente provvedimento non determina alcun diritto a favore dell'impresa sopra riportata, né obbligo di impegno o di spesa per l'Amministrazione Regionale.

Il presente provvedimento sarà trasmesso in forma integrale in copia conforme all'originale:
- all'impresa SOLUZIONI PRODOTTI SISTEMI S.r.l.;
- al Segreteriato della Giunta Regionale.

Il presente provvedimento sarà pubblicato sul Bollettino Ufficiale della Regione Puglia e sui portali: www.regione.puglia.it — Trasparenza — Determinazioni Dirigenziali e www.sistema.puglia.it

Il presente atto è adottato in originale ed è depositato presso la Sezione Competitività e Ricerca dei Sistemi Produttivi — Corso Sidney Sonnino n. 177 — Bari.

Il presente provvedimento, redatto in un unico esemplare, è immediatamente esecutivo.

La Dirigente della Sezione
Gianna Elisa Berlingerio

PIA Tit. II – Capo 2 – Art. 27

Impresa Proponente: Soluzioni Prodotti Sistemi S.r.l.
Codice Progetto: 2AVP7E6

ALLEGATO ALLA DETERMINA
N° 1691 DEL 08 NOV. 2017

Istanza di Accesso n. 48

"ALLEGATO 1"

Programma Operativo Puglia FESR 2014 – 2020 - Obiettivo Convergenza
Regolamento regionale della Puglia per gli aiuti in esenzione n. 17 del 30 settembre 2014
Titolo II – Capo 2 "Aiuti ai programmi integrati promossi da PICCOLE IMPRESE"
(articolo 27 del Regolamento Regionale n. 17 del 30/09/2014)

RELAZIONE ISTRUTTORIA ISTANZA DI ACCESSO

Impresa proponente:
Soluzioni Prodotti Sistemi S.r.l.

Investimento industriale proposto da istanza di accesso	*€ 2.783.000,00*
Investimento industriale ammesso da istanza di accesso	*€ 2.783.000,00*
Agevolazione concedibile	*€ 1.627.150,00*
Incremento occupazionale	*+ 4 ULA*
Rating di legalità	*Sì*
Premialità in R&S	*Sì*
Localizzazione investimento: Via Salvatore Matarrese n. 30 - Bari (BA)	

Indice

1. Verifica di ammissibilità formale dell'istanza di accesso 3
1.1 Trasmissione della domanda 3
1.2 Completezza della documentazione 4
2. Verifica di ammissibilità sostanziale dell'istanza di accesso 6
2.1 Soggetto proponente 6
2.2 Investimento 8
3. Valutazione tecnico economica dell'istanza di accesso 10
3.1 Esame preliminare della domanda 10
3.2 Verifica praticabilità e fattibilità del progetto integrato 11
3.2.1 Definizione degli obiettivi (*criterio di valutazione 1*) 11
3.2.2 Elementi di innovatività e trasferibilità della proposta (*criterio di valutazione 2*) 11
3.2.3 Coerenza tra la dimensione del soggetto proponente e gli investimenti previsti (*criterio di valutazione 3*) 13
3.2.4 Qualità economico-finanziaria, in termini di sostenibilità ed affidabilità del soggetto proponente sotto il profilo patrimoniale, finanziario ed economico (*criterio di valutazione 4)* 13
3.2.5 copertura finanziaria degli investimenti (*criterio di valutazione 5*) 15
3.2.6 Compatibilità dell'investimento con le strumentazioni urbanistiche e con le tempistiche occorrenti per l'ottenimento delle autorizzazioni amministrative, concessioni e pareri propedeutici al suo avvio (*criterio di valutazione 6*) 16
3.2.7 Analisi e prospettive di mercato (*criterio di valutazione 7*) 18
3.2.8 Analisi delle ricadute occupazionali dell'intervento (*criterio di valutazione 8*) 26
3.3 Investimenti in Attivi Materiali 27
3.4 Investimenti in R&S 28
3.5 Investimenti in Innovazione 31
3.6 Investimenti per acquisizione di Servizi di Consulenza 33
3.7 Sostenibilità Ambientale dell'investimento 34
4. Prescrizioni/indicazioni per fase successiva 36
5. Conclusioni 36

1. Verifica di ammissibilità formale dell'istanza di accesso

1.1 Trasmissione della domanda

La domanda è stata trasmessa:

1) nei limiti temporali definiti dalla normativa di riferimento (Determinazione del Dirigente del Servizio Competitività dei sistemi produttivi n. 797 del 07/05/2015 e ss.mm.ii.), in data 28/04/2017 alle ore 17:27;
2) in via telematica attraverso la procedura on line "PIA Piccole Imprese" messa a disposizione sul portale www.sistema.puglia.it;
3) Corredata da marca da bollo n. 01151776425939 del 04/01/2017.

Si evidenzia che, preliminarmente ai controlli circa la completezza e correttezza formale dell'istanza di accesso, si è proceduto ad accertare la condizione di cui alla lettera g) del comma 2 dell'art. 3 dell'Avviso al fine di verificare l'assenza delle condizioni di impresa in difficoltà:

❖ *Esclusione delle condizioni a) e/o b) punto 18) dell'art. 2 del Reg. (UE) n. 651/2014 relative alle imprese in difficoltà*

Si evidenzia che dall'analisi dei bilanci approvati, l'impresa non si trova in condizioni tali da risultare un'impresa in difficoltà, come definito dall'art. 2 del Regolamento di esenzione UE 651/2014.
In sintesi, di seguito, si riportano i dati di bilancio più significativi registrati negli ultimi due anni:

Impresa: Soluzioni Prodotti Sistemi S.r.l.	2015 (ultimo esercizio)	2014 (penultimo esercizio)
Patrimonio Netto	341.399,00	210.087,00
Capitale	10.000,00	10.000,00
Riserva Legale	2.000,00	2.000,00
Riserve statutarie	0,00	0,00
Altre Riserve	198.087,00	113.972,00
Utili/perdite portate a nuovo	0,00	0,00
Utile dell'esercizio	131.312,00	84.115,00

❖ *Esclusione delle condizioni c) e d) punto 18) dell'art. 2 del Reg. (UE) n. 651/2014 relative alle imprese in difficoltà*

Impresa: Soluzioni Prodotti Sistemi S.r.l.	Verifica
c) qualora l'impresa sia oggetto di procedura concorsuale per insolvenza o soddisfi le condizioni previste dal diritto nazionale per l'apertura nei suoi confronti di una tale procedura su richiesta dei suoi creditori	L'impresa risulta attiva come da verifica del certificato camerale
d) qualora l'impresa abbia ricevuto un aiuto per il salvataggio e non abbia ancora rimborsato il prestito o revocato la garanzia, o abbia ricevuto un aiuto per la ristrutturazione e sia ancora soggetta a un piano di ristrutturazione	Dai Bilanci degli ultimi due esercizi e dai relativi allegati non si rilevano "aiuti per imprese in difficoltà"

Lo stato di non difficoltà è confermato anche con riferimento all'ultimo bilancio approvato (2015) alla data attuale, atteso che lo stesso si chiude con un risultato netto d'esercizio positivo pari ad € 131.312,00.
Inoltre, l'assenza delle condizioni di impresa in difficoltà è dichiarato dal soggetto proponente alla lett. j) della sez. 1 Modulo di domanda di accesso agli "Aiuti ai programmi integrati di investimento promossi da Piccole imprese" in cui attesta che "il soggetto proponente non si trova in condizioni tali da risultare un'impresa in difficoltà così come definita dall'art. 2 del Regolamento (UE) n. 651/2014 della Commissione del 17 giugno 2014 e dagli Orientamenti comunitari sugli aiuti di Stato per il salvataggio e la ristrutturazione delle imprese in difficoltà".

Infine, in ottemperanza agli adempimenti previsti dal D.Lgsl.115/2017, è stato consultato il portale del Registro Nazionale degli Aiuti di Stato ed effettuata la Visura Aiuti e la Visura Deggendorf da cui è emerso quanto segue:

- Visura Aiuti: *Per il beneficiario indicato nella richiesta, non risultano aiuti individuali con data di concessione compresa nel periodo di riferimento.*
- Visura Deggendorf: *Si accerta che il soggetto beneficiario, identificabile tramite il codice fiscale 10424031002, NON RISULTA PRESENTE nell'elenco dei soggetti tenuti alla restituzione degli aiuti oggetto di decisione di recupero della Commissione Europea.*

1.2 Completezza della documentazione

La domanda è corredata degli allegati obbligatori previsti dall'art. 12 dell'Avviso ed, in particolare:

- Sezione 1 – Modulo di domanda di accesso agli "Aiuti ai programmi integrati di investimento promossi da Piccole imprese", completa di firma digitale del legale rappresentante;
- Sezione 2 - D.S.A.N. del certificato di iscrizione alla C.C.I.A.A. con vigenza;
- Sezione 3 – n. 5 D.S.A.N. di autocertificazione delle informazioni antimafia;
- Sezione 4 - Business Plan;
- Sezione 5 e 5a - Autocertificazione in campo ambientale del regime giuridico dell'area oggetto di intervento e dell'assoggettabilità del progetto alle principali normative ambientali e Sostenibilità Ambientale dell'investimento, complete di firma digitale del tecnico Arch. Valeria De Mattia, datata 18/04/2017;
- Sezione 6 - D.S.A.N. del dato ULA nei 12 mesi antecedenti quello di presentazione dell'istanza di accesso, completa di firma digitale del legale rappresentante;
- Atto Costitutivo e Statuto, redatti innanzi al dott. Angelo Zinzi, Notaio in Isola di Liri (Frosinone) ed iscritto al Ruolo del Collegio Notarile di Cassino; Repertorio n. 15.669, Raccolta n. 5.910 del 28/03/2009, registrato a Sora il 07/04/2009 al n. 1396, serie 1T;
- Bilanci degli ultimi tre esercizi (2013, 2014 e 2015), completi di firma digitale del legale rappresentante;
- Visura camerale con elenco soci del 13/02/2017;
- Documentazione relativa alla disponibilità della sede: immobile sito in Via Salvatore Matarrese n. 30, Piano 1 - Bari (BA):
    a. contratto preliminare di vendita tra i sigg. Spaltro Anna e Luzio Tommaso, in qualità di proprietari, e sig. Di Mario Roberto, in qualità di Amministratore Unico e legale rappresentate della società "Soluzioni Prodotti Sistemi S.r.l.", registrato presso l'Agenzia delle Entrate di Bari il 27/04/2017 al n. 3527, serie 3;

- Relazione del tecnico, Arch. Valeria De Mattia, datata 18/04/2017, circa la cantierabilità (autorizzazioni, pareri e permessi necessari e tempistica per l'ottenimento) e compatibilità con gli strumenti urbanistici della sede individuata in relazione all'attività già svolta ed all'intervento oggetto di agevolazione;
- Documento d'identità dell'arch. Valeria De Mattia;
- Documento d'identità del legale rappresentante Roberto Di Mario;
- Documentazione relativa al rating di legalità rilasciata dall'Autorità Garante della Concorrenza e del Mercato – Rif. RT3972;
- Inquadramento generale su ortofoto.

In seguito ad integrazione spontanea, il soggetto beneficiario ha inviato la seguente documentazione a mezzo PEC:

- ✓ del 11/05/2017 ed acquisita da Puglia Sviluppo S.p.A. il 16/05/2017 con prot. n. 4574/I, in particolare:
  - documento contenente dimostrazioni figurative relativamente alla Schermata 9 "Analisi di Mercato" del Business Plan.

Alla luce di quanto riportato nel presente paragrafo, la verifica di ammissibilità formale dell'istanza di accesso si è conclusa con esito positivo. Pertanto, è possibile proseguire con l'esame di ammissibilità sostanziale.

2. Verifica di ammissibilità sostanziale dell'istanza di accesso

2.1 Soggetto proponente

L'impresa proponente Soluzioni Prodotti Sistemi S.r.l., Partita IVA 10424031002, è stata costituita in data 28/03/2009 (come si evince dalla dichiarazione di atto notorio a firma del legale rappresentante e dalla visura camerale allegata all'istanza di accesso), ha avviato la propria attività in data 29/04/2009 ed ha sede legale in Piazza Leon Battista Alberti – 00054 Fiumicino (RM), oltre a n.3 unità site in Via San Domenico Barca, 34 - 03039 Sora (FR), Via Lepetit Roberto, 8 - 20124 Milano (MI) e Via Cornella, 498 - 00166 Roma (RM).

- Descrizione della compagine societaria

  La società, così come si evince dalla dichiarazione di atto notorio a firma del legale rappresentante, ha un capitale sociale pari ad € 10.000,00 interamente deliberato, sottoscritto e versato, presenta una compagine sociale così composta:
  - Marini Giulia, con una quota di partecipazione di € 5.000,00 pari al 50% dell'intero capitale;
  - Caronia Eleonora, con una quota di partecipazione di € 2.500,00 pari al 25% dell'intero capitale;
  - Caronia Fabio, con una quota di partecipazione di € 2.500,00 pari al 25% dell'intero capitale; lo stesso dichiara di possedere una partecipazione del 25% anche in Honos S.r.l.

  Il legale rappresentante e Amministratore Unico dell'impresa è Di Mario Roberto.

- oggetto sociale

  L'impresa proponente ha come oggetto sociale l'attività di produzione e vendita di prodotti e sistemi per l'informatica, consulenza, assistenza tecnica e prestazione di tutti i servizi inerenti a persone, Enti e società richiedenti siano essi privati o pubblici.

- campo di attività

  La società, così come risulta dalla dichiarazione sostitutiva del certificato di iscrizione alla CCIAA, svolge attività di produzione e vendita di prodotti e sistemi per l'informatica, consulenza, assistenza tecnica e prestazione di tutti i servizi inerenti a persone, Enti e società richiedenti siano essi privati o pubblici.

  Il settore economico di riferimento primario è quello identificato dal seguente codice Ateco 2007: *62.02.00 - Consulenza nel settore delle tecnologie dell'informatica.*

  In particolare, la principale attività svolta è rappresentata da consulenza nel settore delle tecnologie dell'informatica.

  L'impresa, in riferimento al programma di investimenti proposto, dichiara il seguente Codice Ateco: *62.01.00 - Produzione di software non connesso all'edizione*, che si conferma in sede di istruttoria.

  A tal proposito, si segnala che, in sede di progetto definitivo, la proponente dovrà definire in maniera specifica e puntuale l'intero ciclo produttivo dell'attività che si intende svolgere con la realizzazione dell'investimento proposto indicando il Codice Ateco adottato al fine di non sfociare nell'attribuzione di Codice Ateco non ammissibili.

a) requisito dimensionale di piccola impresa in regime di contabilità ordinaria:

1) tabella riepilogativa della "schermata 2 - Informazioni sulla dimensione del Soggetto Proponente" della "sezione - 4 Business Plan" riportante i seguenti dati:

Dati relativi alla dimensione di impresa alla luce anche delle eventuali partecipazioni – Periodo di riferimento (ultimo bilancio approvato): anno 2015		
Occupati (ULA)	Fatturato	Totale di bilancio
14,33	2.630.945,00[1]	1.807.888,00[2]

I dati riportati in tabella rappresentano la dimensione complessiva di Soluzioni Prodotti Sistemi S.r.l. e fanno riferimento all'impresa proponente (ULA: n. 10,33 – Fatturato: € 2.235.693,00 – Tot. Bilancio: € 1.380.771,00), all'impresa collegata SPS Group S.r.l. (ULA: n. 0,0 – Fatturato: € 266.000,00 – Tot. Bilancio: € 336.834,00) e alle partecipazioni dei singoli soci in altre imprese, in particolare in Honos S.r.l. (ULA: n. 4 – Fatturato: € 129.252,00 – Tot. Bilancio: € 90.283,00) così come accertabile dal prospetto che segue:

Denominazione impresa	Cod. Ateco	% Fatturato tra le imprese partecipate dal socio	Partita IVA o Codice Fiscale	%	Occupati (ULA)	Fatturato	Totale di bilancio	Elenco soci e percentuale di partecipazione
Honos S.r.l.	62.02.00	0,00	07241350722	75,00	4	129.252,00	90.283,00	- Fabio Caronia 25%

2) dai bilanci degli esercizi 2013, 2014 e 2015.

b) requisito dei tre bilanci approvati alla data di presentazione della domanda:

l'impresa, alla data di presentazione dell'istanza di accesso, ha approvato i bilanci relativi alle annualità 2013 (data approvazione bilancio 22/04/2014), 2014 (data approvazione bilancio 30/04/2015) e 2015 (data approvazione bilancio 26/04/2016).

c) requisito del fatturato medio non inferiore ai 1,5 MEuro nei tre esercizi precedenti:

il fatturato medio registrato nei tre esercizi precedenti della società Soluzioni Prodotti Sistemi S.r.l. ammonta ad € 1.586.429,00, pertanto, non inferiore a € 1,5 milioni di euro.

In dettaglio, il fatturato del 2015 ammonta ad € 2.235.693,00; il fatturato del 2014 ammonta ad € 1.474.778,00; il fatturato del 2013 ammonta ad € 1.048.816,00.

d) requisito di almeno 10 ULA nei 12 mesi antecedenti alla presentazione della domanda:

l'impresa Soluzioni Prodotti Sistemi S.r.l., in allegato all'istanza di accesso, ha presentato la "Sezione 6 - dichiarazione sostitutiva di atto notorio sul dato occupazionale", sottoscritta dal Legale Rappresentante, nella quale attesta che l'impresa non presenta alcuna unità locale in Puglia e, pertanto, un dato ULA pari a zero.

[1] Si precisa che l'importo indicato è stato corretto rispetto a quello riportato nel Business Plan (€ 2.453.603,00). Si conferma che tale revisione non influisce sulla dimensione di impresa che resta inquadrata nell'ambito della piccola impresa.

[2] Si precisa che l'importo indicato è stato corretto rispetto a quello riportato nel Business Plan (€ 1.583.321,00). Si conferma che tale revisione non influisce sulla dimensione di impresa che resta inquadrata nell'ambito della piccola impresa.

2.2 Investimento

- Descrizione dell'investimento

Il presente programma di investimento proposto dalla società Soluzioni Prodotti Sistemi S.r.l., in breve SPS, è denominato *"SPS DEHTEC – Development Hybrid Testing Center"*, prevede la realizzazione di una struttura operativa di riferimento nazionale che realizzi nuovi prodotti e servizi attraverso attività di Ricerca, Sviluppo e Innovazione.

La proponente afferma che l'esigenza di un investimento che sia al contempo struttura produttiva e di ricerca nasce dalla sua strategia di sviluppo che si articola attraverso due percorsi tra loro coerenti:

1. il consolidamento e l'ampliamento della propria crescita nel settore della consulenza professionale qualificata e dell'Information e Comunication Technology (ICT);
2. lo sviluppo di nuovi servizi digitali fortemente innovativi diretti ad un mercato costituito da aziende private ed Enti Pubblici quale l'analisi in tempo reale di immagini e dati rilevati da droni.

I due suddetti percorsi, a parere della proponente, riflettono dinamiche che sempre più si affermano in tutti i settori tecnologici del mercato, ovvero:

- la digitalizzazione dei servizi e delle produzioni che sposta la focalizzazione verso servizi specializzati sulla base dei profili dell'utenza finale;
- l'abbattimento del time to market dei nuovi prodotti e servizi digitali con l'esigenza di mantenere elevati profili di sicurezza, di user experience e customer satisfaction;
- il consolidarsi di metodologie di sviluppo delle soluzioni digitali che generano release anche quotidiano e richiedono l'integrazione in team di tutte le specializzazioni (design, architettura, sviluppo, sicurezza, testing, operations);
- la valorizzazione delle informazioni rivenienti dall'uso dei servizi digitali attraverso la loro analisi e la restituzione di informazioni utili alle aziende ed alle istituzioni per la programmazione e per la miglior finalizzazione verso il mercato.

Per quanto attiene gli investimenti in Attivi Materiali il progetto SPS – DEHTEC prevede la realizzazione di:

- due nuovi servizi da erogarsi entrambi in modalità Cloud e relativi, rispettivamente, al Software Testing e all'analisi in tempo reale e/o su base storica di dati rilevati da drone;
- un centro di produzione per l'erogazione dei servizi di Software Testing attraverso un team interno e una community prevalentemente nazionale di tester (crowdtesting[3]);
- un centro di ricerca e sviluppo per l'ideazione e la realizzazione di prodotti e servizi innovativi per la stessa SPS, le aziende partner ed eventualmente le aziende clienti.

Gli elementi di innovatività di maggior rilevanza, secondo quanto riporta la proponente nel Business Plan, del presente programma di investimenti derivano dalle scelte tecnologiche di investimento sia a breve che medio termine che riguardano:

- Virtualizzazione delle piattaforme in cloud;
- Big Data Analysis;
- Architettura a Microservizi;
- Metodologie di Sviluppo e di Test.

In tale contesto, lo sviluppo di Industria 4.0 ed, in particolare, dell'Internet of Things (IoT) genera ulteriori prospettive di crescita dell'industria del software estremamente significative ma con tempi

[3] Il Crowdtesting è una nuova metodologia in modalità «Test-as-a-Service» a supporto del test&collaudo di applicazioni, siti web e portali che si appoggia al concetto di Crowd – «Folla». Il Crowdtesting prevede di affidare il test dell'applicazione, del sito web e/o del portale ad un team di tester professionisti, certificati e selezionati all'interno di una community organizzata.

di immissione sul mercato delle soluzioni e applicazioni estremamente brevi. La piattaforma proposta da SPS, con il presente progetto, mira a posizionare in modo autonomo (e non attraverso il mero utilizzo di infrastrutture, applicazioni e community di terze parti) il servizio di testing, sviluppando e integrando metodologie e soluzioni organizzative e tecnologiche innovative. La ricerca non intende, tuttavia, a parere della proponente, sviluppare ex novo i servizi di base di una piattaforma di crowdtesting sulla cui portata innovativa, ad oggi, non vi sarebbe ritorno a meno di investimenti estremamente elevati. Sul mercato sono disponibili, in licenza, software che gestiscono il processo di testing, avvalendosi di community, ma che erogano solo alcune tipologie di servizio quali l'impostazione del progetto di collaudo, il monitoraggio, anche in tempo reale, dell'andamento dell'attività di test, la raccolta e classificazione delle differenti azioni di test dalla gestione dell'anomalia al rilevamento dei bug ed alla catalogazione di note e indicazioni per l'eventuale riproduzione dell'anomalia stessa, la raccolta di tutti gli output di progetto incluse proposte di revisione e suggerimenti e la raccolta dei dati per le analisi statistiche da utilizzare nella produzione della reportistica finale.
Inoltre, nel Business Plan, l'impresa proponente prevede la seguente tempistica per la realizzazione degli investimenti:

- Data ultimazione degli investimenti: 31/08/2019;
- Data di "entrata a regime": 31/10/2019;
- Esercizio "a regime": 2020.

- Requisiti:

a. <u>localizzazione dell'iniziativa in Puglia:</u>
il progetto sarà realizzato presso la sede sita in Bari alla Via Salvatore Matarrese n. 30, piano 1, distinto in catasto fabbricati del Comune di Bari al Foglio 47, Particella 120, Subalterno 28.

b. <u>dimensione del progetto integrato (di importo compreso tra 1 e 20 milioni di euro)</u>:
il progetto prevede un investimento complessivo pari ad **€ 2.783.000,00**, così distinto:
   - Attivi Materiali per € 596.000,00;
   - R&S per € 1.957.000,00;
   - Acquisizione di servizi di consulenza per € 180.000,00;
   - Servizi per l'innovazione per € 50.000,00.

c. <u>presenza obbligatoria di investimenti in R&S e/o in Innovazione ed eventualmente anche in servizi di consulenza</u>:
il progetto prevede investimenti in R&S, Innovazione e Servizi di Consulenza.

d. <u>ammontare degli investimenti in Attivi Materiali dell'impresa non inferiore al 20% degli investimenti complessivi previsti dalla medesima impresa</u>:
l'ammontare proposto degli investimenti in Attivi Materiali è pari al 21,42 % dell'investimento complessivo.

e. settore di investimento ammissibile e coerente con le aree di specializzazione individuate dall'art. 4 comma 1 dell'Avviso:
nel rispetto dell'art. 4 comma 1 dell'Avviso, il settore di investimento è ammissibile e coerente con le aree di specializzazione individuate. In particolare, il presente programma di investimento ricade in: 1) Area di specializzazione "Manifattura sostenibile", Area di Innovazione "Fabbrica Intelligente", Ket "Tecnologie di produzione avanzata"; 2) Area di specializzazione "Salute dell'uomo e dell'ambiente", Area di Innovazione "Green Blue Economy", Ket "Tecnologie di produzione avanzata".

2.3 Requisito di premialità

L'impresa nel Business Plan dichiara di essere in possesso del Rating di Legalità.
La verifica sul sito dell'Autorità Garante della Concorrenza e del Mercato ha dato esito positivo.
L'impresa risulta iscritta dal 05/04/2017 con validità fino al 05/04/2019 e possiede: 1 stella e un più.

Alla luce di quanto riportato nel presente paragrafo, la verifica di ammissibilità sostanziale dell'istanza di accesso si è conclusa con esito positivo. Pertanto, è possibile proseguire con la valutazione tecnico economica.

3. Valutazione tecnico economica dell'istanza di accesso

3.1 Esame preliminare della domanda

A. *Analisi del profilo del proponente*

L'Azienda Soluzioni Prodotti Sistemi S.r.l. si occupa di produzione e vendita di prodotti e sistemi per l'informatica, consulenza, assistenza tecnica e prestazione di tutti i servizi inerenti a persone, Enti e società richiedenti siano essi privati o pubblici. Inoltre, SPS è un'azienda di information technology che opera essenzialmente mediante n. 3 "linee produttive":

1. consulenza professionale qualificata;
2. ricerca, industrializzazione e commercializzazione di "servizi innovativi";
3. realizzazione di "soluzioni proprietarie" con particolare attenzione all'innovazione con la partecipazione a reti di impresa su iniziative finanziate dalla comunità europea.

Dopo i primi anni in cui l'azienda ha operato in un mercato ristretto, nel 2013, a parere della proponente, è iniziato un processo di forte espansione; secondo quanto riportato nel Business Plan, attualmente, SPS possiede un organico di tecnici con esperienza pluriennale nell'ambito dello sviluppo di progetti software e del presidio delle tecnologie innovative, con esperienze maturate in ambienti con elevata complessità processiva ed architetturale. Oltre alla componente dell'esperienza, nel suo organico sono presenti risorse giovani specializzate su tecnologie innovative, in grado di operare sia su sistemi enterprise che sulle più moderne tecnologie open. La proponente riporta di operare su un duplice fronte: da un lato, studia e sperimenta le nuove tecnologie per ideare e creare nuovi prodotti, nuove piattaforme e nuove idee che vengono poi proposte ai clienti; dall'altro lato, questi skills sono direttamente messi a disposizione dei clienti per consulenze specialistiche, ciò consente di creare una forte sinergia e qualità, dato che le risorse hanno la possibilità di ideare nuove soluzioni captando le esigenze operative del cliente ed aumentando la probabilità di successo dei prodotti realizzati.

B. *Elenco delle criticità evidenti nel format di domanda*
Non si rilevano criticità nel format di domanda.

C. *Elenco di eventuali macroscopiche inammissibilità delle spese previste o di rilevanti incongruità rispetto all'iniziativa proposta*
Non si rilevano macroscopiche inammissibilità delle spese previste o rilevanti incongruità rispetto all'iniziativa proposta. Tuttavia, tali aspetti saranno approfonditi nel dettaglio in sede di valutazione del progetto definitivo relativamente alle singole categorie di spesa.

D. *Eventuale interlocuzione con il soggetto proponente*
Non si ritiene necessaria l'interlocuzione con il soggetto proponente.

3.2 Verifica praticabilità e fattibilità del progetto integrato

3.2.1 Definizione degli obiettivi (*criterio di valutazione 1*)

L'impresa espone in maniera chiara ed esaustiva gli obiettivi finali dell'intervento. Nel Business plan evidenzia che l'iniziativa ricade nell'ambito della realizzazione di nuove unità produttive. In particolare, l'acquisizione di nuovi uffici, a parere della proponente, consentirà di cogliere l'opportunità di progettare la ripartizione degli spazi di lavoro e delle relative dotazioni in funzione delle innovazioni dei processi produttivi connessi al programma DEHTEC. A tal fine sono previste operazioni finalizzate alla progettazione e realizzazione delle opere edili, mediante l'adeguamento degli spazi interni esistenti al fine di consentire la separazione degli uffici e creare ambienti idonei allo svolgimento delle attività in relazione alla omogeneità delle stesse; la realizzazione degli impianti tecnologici, quali impianto elettrico, impianto di illuminazione, impianto di condizionamento, impianto della rete LAN e impianto di telefonia IP, allestimento delle aree di lavoro, con adeguate attrezzature d'ufficio quali, scrivanie, armadi, scaffalature e altri mobili da ufficio; progettazione e realizzazione della rete informatica interna, comprensiva di domain server, locale storage, switch, router, PC e stampanti di rete adeguate alle attività da svolgere.

L'esito circa il criterio di valutazione 1 complessivo è positivo.

3.2.2 Elementi di innovatività e trasferibilità della proposta (criterio di valutazione 2)

Per l'esame della portata innovativa del progetto ci si è avvalsi della consulenza di un esperto (docente universitario) il quale ha espresso una valutazione del progetto in fase di accesso, così come previsto dal comma 5 dell'art. 12 dell'Avviso. Si riportano, di seguito, le risultanze della valutazione dell'esperto.

Descrizione sintetica del progetto integrato proposto (art. 2 comma 3 dell'Avviso)
Il progetto si propone di realizzare una nuova realtà produttiva, sita a Bari, che offra prodotti e servizi attraverso attività di Ricerca, Sviluppo e Innovazione.

Il progetto prevede, in particolare, la realizzazione di due nuovi servizi da erogare entrambi in modalità cloud[4] e relativi rispettivamente al Software Testing e all'analisi in tempo reale e/o su base storica di dati rilevati da drone (Speed Data Drone).
Il Software Testing sarà realizzato attraverso sia un team interno sia una community prevalentemente nazionale di tester (crowdtesting).
Inoltre, il servizio Speed Data Drone prevede l'analisi in tempo reale e storica di immagini e dati rilevati da droni anche mediante l'uso di tecnologie di Intelligenza Artificiale (Reti Neurali Convoluzionali).

1. Parere sugli elementi di elementi di innovatività e trasferibilità rispetto allo stato dell'arte, sulla trasferibilità e validità del progetto industriale proposto (criterio di selezione 2 dell'Allegato B)

Il progetto si configura come altamente innovativo in entrambe le sue due componenti. Per quanto riguarda il Software Testing, la crowdsourcing del servizio risulta essere un nuovo promettente approccio e una novità per il mercato italiano che incontra lo sviluppo di una community italiana che presenta interessanti prospettive che possono aprire un nuovo mercato a livello nazionale. L'esperienza con la crowdsourcing può, inoltre, essere trasferita ad altre attività che possono essere svolte in modo distribuito.
Per quanto riguarda il servizio Speed Data Drone, l'analisi dei dati raccolti dai droni è un settore nascente in cui le possibilità di crescita sono molto ampie: l'offerta di un servizio avanzato di analisi, anche mediante tecniche di intelligenza artificiale, risulta altamente innovativo per il mercato italiano, anche per la modalità di distribuzione attraverso il cloud.
Nessun altro grosso player italiano offre una piattaforma dedicata cloud che renda semplice la raccolta e la classificazione di immagini e dati da parte dell'utente. Anche in questo caso, la piattaforma per l'analisi dei dati da droni potrebbe essere trasferita ad analisi di dati di diversa provenienza.

2. Riconducibilità della proposta e coerenza con le aree di innovazione secondo il documento "Strategia regionale per la Specializzazione intelligente - approvazione dei documenti strategici (Smart Puglia 2020)" DGR n. 1732/2014 e s.m.i e al documento "La Puglia delle Key Enabling Technologies (KET)" - 2014 a cura di ARTI, come segue:

Il progetto ricade pienamente nell'area di innovazione "Manifattura Sostenibile" – "Fabbrica Intelligente" in collegamento con la KET "Tecnologie di produzione avanzata" per quanto riguarda l'attività di Software Testing che fornisce uno strumento per un più rapido sviluppo di soluzioni software per IoT, Mobile e Cyber Phisical Systems, componenti fondamentali delle fabbriche intelligenti.
Il servizio Speed Data Drone ricade, invece, nell'area di innovazione "Salute dell'uomo e dell'ambiente" – "Green Blue Economy per le sue applicazioni in agricoltura e nella gestione delle emergenze.
Sia Software Testing che Speed Data Drone sono anche, naturalmente, collegabili all'ICT che opera in maniera trasversale rispetto alle aree di innovazione.

[4] Si rammenta che con tale termine si indica la modalità mediante la quale i software sono installati direttamente in rete e precisamente, in una sorta di «nuvola». Nel dettaglio, i dati invece di essere salvati sui pc sono decentrati su vari server: giganteschi archivi digitali a cui l'utente può accedere grazie al browser e alle applicazioni.

3. Eventuali indicazioni per il soggetto proponente utili al fine di predisporre correttamente l'eventuale progetto definitivo
Specificare dettagliatamente come gli interventi si sostanziano rispetto alle aree di specializzazione indicate.

4. Giudizio finale complessivo
Positivo.

L'esito circa il criterio di valutazione 2 complessivo è positivo.

3.2.3 Coerenza tra la dimensione del soggetto proponente e gli investimenti previsti (*criterio di valutazione 3*)

Come previsto dal documento "Procedure e criteri per l'istruttoria e la valutazione delle istanze di accesso presentate nell'ambito del Titolo II Capo 2 del Regolamento Generale dei Regimi di Aiuto in Esenzione", è stata verificata la coerenza tra la dimensione del soggetto proponente e dimensione del progetto di investimento, attraverso l'utilizzo dei seguenti parametri:

A) Rapporto tra investimento e fatturato:

Indici	Anno 2015	Punteggio
Investimento/Fatturato	1,24	3

B) Rapporto tra investimento e patrimonio netto:

Indici	Anno 2015	Punteggio
Investimento/Patrimonio netto	8,15	1

Il punteggio complessivo, pari a 4, calcolato sommando i singoli punteggi ottenuti con riferimento a ciascun parametro, ha determinato la seguente valutazione circa il criterio di valutazione 3:

Impresa	Valutazione
Soluzioni Prodotti Sistemi S.r.l.	Positiva

In conclusione, verificata la corretta imputazione nel Business Plan dei dati di Bilancio, si ritiene che l'esito circa il criterio di valutazione 3 complessivo è positivo.

3.2.4 Qualità economico-finanziaria, in termini di sostenibilità ed affidabilità del soggetto proponente sotto il profilo patrimoniale, finanziario ed economico (*criterio di valutazione 4)*

Come previsto dal documento "Procedure e criteri per l'istruttoria e la valutazione delle istanze di accesso presentate nell'ambito del Titolo II Capo 2 del Regolamento Generale dei Regimi di Aiuto in Esenzione", è stata effettuata un'analisi degli aspetti qualitativi, così come esposto nel precedente paragrafo 3.1, tendente ad analizzare le caratteristiche del soggetto proponente in termini di compatibilità del settore d'intervento con la specifica esperienza del soggetto proponente. Inoltre, di seguito, si riporta l'analisi degli aspetti quantitativi attraverso una valutazione degli aspetti patrimoniali e finanziari, mediante il calcolo degli indici di seguito riportati:

Analisi patrimoniale e finanziaria	Classi di valori		Punteggi	
Indici	Anno 2014	Anno 2015	Anno 2014	Anno 2015
Indice di indipendenza finanziaria	31,11%	24,73%	3	3
Indice di copertura delle immobilizzazioni	163,08	38,74	3	3
Indice di liquidità	1,47	1,37	3	3
PUNTEGGIO TOTALE			9	9

Per l'analisi patrimoniale e finanziaria sono stati analizzati i seguenti dati:

- in relazione all'indice di indipendenza finanziaria è stato considerato il rapporto patrimonio netto al netto dei crediti verso soci per versamenti ancora dovuti/totale passivo;
- in relazione all'indice di copertura delle immobilizzazioni è stato considerato il rapporto tra la somma del passivo consolidato (Patrimonio netto al netto dei crediti verso soci per versamenti ancora dovuti, Debiti a medio e lungo termine, TFR e Fondi per rischi e oneri escluso gli importi a breve) e le Immobilizzazioni al netto dei contributi pubblici;
- in relazione all'indice di liquidità è stato considerato il rapporto tra la differenza tra le attività correnti (Attivo Circolante e ratei e risconti attivi) e le rimanenze con le passività correnti (Debiti esigibili entro l'esercizio successivo e ratei e risconti passivi).

Abbinamento punteggi - classe di merito	
Anno 2014	1
Anno 2015	1
Classe - Analisi patrimoniale e finanziaria	1

Pertanto:

Impresa	Classe
Soluzioni Prodotti Sistemi S.r.l.	1

Aspetti economici

La valutazione dell'aspetto economico è stata effettuata calcolando gli indici economici ROE (risultato netto/patrimonio netto) e ROI (risultato operativo/capitale investito), come previsto dal Documento suddetto.

Analisi economica		
Indici	Anno 2014	Anno 2015
ROE	0,400	0,385
ROI	0,214	0,161

Dalla valutazione degli indici è risultato quanto segue:

Impresa	Classe
Soluzioni Prodotti Sistemi S.r.l.	1

Dalla comparazione delle classi attribuite agli aspetti patrimoniali, finanziari ed economici è risultata la valutazione del criterio di valutazione 4:

Aspetti patrimoniali e finanziari	Aspetti economici	Valutazione
1	1	Positiva

In conclusione, verificata la corretta imputazione nel Business Plan dei dati di Bilancio, si ritiene che l'esito circa il criterio di valutazione 4 complessivo è positivo.

3.2.5 Copertura finanziaria degli investimenti (*criterio di valutazione 5*)

Il soggetto proponente, nel Business Plan allegato all'istanza di accesso, propone il seguente piano di copertura finanziaria:

Fabbisogno	
Studi preliminari di fattibilità (€)	40.000,00
Progettazioni e direzione lavori (€)	9.000,00
Suolo aziendale e sue sistemazioni (€)	0,00
Opere murarie e assimilate (€)	432.000,00
Macchinari, Impianti, attrezzature e programmi informatici (€)	115.000,00
Brevetti, licenze, know how e conoscenze tecniche non brevettate (€)	0,00
Servizi di consulenza per l'innovazione delle imprese e per migliorare il posizionamento competitivo dei sistemi produttivi locali (€)	180.000,00
Partecipazione a fiere (€)	0,00
Ricerca industriale (€)	692.750,00
Sviluppo sperimentale (€)	1.224.250,00
Studi di fattibilità tecnica (€)	40.000,00
Brevetti ed altri diritti di proprietà industriale (€)	0,00
Servizi di consulenza in materia di innovazione (€)	0,00
Servizi di consulenza e di supporto all'innovazione (€)	50.000,00
Servizi per l'innovazione dei processi e dell'organizzazione (€)	0,00
Messa a disposizione di personale altamente qualificato (€)	0,00
INVESTIMENTI PROPOSTI	**2.783.000,00**
Apporto mezzi propri	1.064.339,00
Finanziamenti a m/l termine	240.000,00
Agevolazioni richieste	1.627.150,00
TOTALE	**2.931.489,00**

Vista la presenza nella proposta di piano di copertura finanziario dell'apporto di mezzi propri per € 1.064.339,00, si riporta di seguito il prospetto relativo all'equilibrio finanziario dell'impresa proponente:

Capitale Permanente	
Patrimonio Netto	341.399,00
(di cui riserve disponibili per € 329.399,00)	
Fondo per rischi e oneri	602,00
TFR	18.726,00
Debiti m/l termine	20.000,00
Risconti Passivi (limitatamente a contributi pubblici)	0,00
TOTALE Capitale Permanente	**380.727,00**
Crediti v/soci per versamenti ancora dovuti	0,00

Immobilizzazioni	9.827,00
Crediti m/l termine	8.100,00
TOTALE Attività Immobilizzate	17.927,00
Capitale Permanente - Attività Immobilizzate	362.800,00

Il piano finanziario proposto prevede, a fronte di investimenti pari ad € 2.783.000,00 fonti di copertura complessive per € 2.931.489,00. Le fonti di copertura sono costituite da un finanziamento a m/l termine per € 240.000,00, da un apporto di mezzi propri per € 1.064.339,00 ed agevolazioni richieste per € 1.627.150,00. L'azienda proponente presenta, nell'esercizio chiuso in data antecedente la presentazione della domanda, un capitale permanente superiore alle attività immobilizzate evidenziando un'eccedenza di fonti rispetto agli impieghi per € 362.800,00 che consente all'impresa solo in parte di sostenere il programma di investimenti con la modalità della conversione di poste del passivo nell'ambito dell'apporto di mezzi propri indicato, per la restante parte si raccomanda l'utilizzo di nuovi mezzi freschi.

Si rammenta, inoltre, che il soggetto proponente è tenuto ad apportare un contributo finanziario pari almeno al 25% del valore dell'investimento, esente da qualsiasi contributo pubblico in armonia con quanto disposto dal comma 7 dell'art. 6 dell'Avviso.

L'esito circa il criterio di valutazione 5 complessivo è **positivo.**

3.2.6 Compatibilità dell'investimento con le strumentazioni urbanistiche e con le tempistiche occorrenti per l'ottenimento delle autorizzazioni amministrative, concessioni e pareri propedeutici al suo avvio (*criterio di valutazione 6*)
Sulla base della documentazione presentata dall'impresa proponente, emerge quanto segue:

a) Localizzazione:
L'attività in oggetto si intende svolgere presso l'immobile sito in Bari, alla Via Matarrese n. 30, primo piano, presente al foglio 47, particella 120, sub 28 presso il Catasto del Comune di Bari, con annessi posti auto coperti, identificati al foglio 47, particella 120, sub. 353 e 354.

b) Disponibilità dell'area/immobile e compatibilità con la durata nel rispetto del vincolo di mantenimento dei beni oggetto di investimento:
L'immobile è da acquisire mediante contratto di compravendita, di cui è stato stipulato il contratto preliminare in data 12/04/2017, regolarmente registrato presso l'Agenzia delle Entrate di Bari il 27/04/2017 al n. 3527. Pertanto, sia il criterio di disponibilità che quello della durata del mantenimento del bene risulteranno soddisfatti in seguito all'acquisizione dell'immobile da parte del soggetto proponente a titolo di proprietà.

c) Oggetto dell'iniziativa:
L'iniziativa proposta, oggetto del finanziamento, riguarda la realizzazione di una piattaforma, operante in cloud, per l'erogazione di servizi di testing del software, operante secondo un modello organizzativo "ibrido" e secondo metodologie Agile e DevOps, che integri servizi dedicati alle applicazioni webbased e IoT, nonché di Big DataAnalisys dei dati di test.
La modalità operativa di implementazione del progetto è il Project Cycle Managent (PCM), che assicura efficienza del coordinamento e integrazione dei risultati.

Lo sviluppo del progetto permetterà di giungere alla realizzazione di un nuovo prodotto basato su nuovi processi ed in grado di garantire una qualità del servizio più elevata e di erogare, al contempo, servizi fortemente innovativi e adeguati ai più recenti trend tecnologici nonché alle esigenze del mercato dell'IoT (Internet of Things), della produzione distribuita e, in generale, delle applicazioni software per la digitalizzazione delle produzioni (Industria 4.0).

Per raggiungere gli obiettivi di progetto sono previsti i seguenti investimenti in Attivi Materiali:

- acquisto di locali da adibire ad uso ufficio;
- progettazione e realizzazione delle opere edili, mediante l'adeguamento degli spazi interni esistenti al fine di consentire la separazione degli uffici e creare ambienti idonei allo svolgimento delle attività, in particolare, in relazione alla omogeneità delle attività;
- realizzazione degli impianti tecnologici: impianto elettrico, impianto di illuminazione, impianto di condizionamento, impianto della rete LAN e impianto di telefonia IP;
- arredamento delle aree di lavoro, con adeguate attrezzature d'ufficio, quali scrivanie, armadi, scaffalature e altri mobili da ufficio;
- rete informatica interna, comprensiva di domain server, storage locale, switch, router;
- allestimento postazioni PC e stampanti adeguati alle attività da svolgere di sviluppo software.

In particolare, secondo quanto esposto dal tecnico, Ing. Gianluca Perrone, le pareti prefabbricate verranno progettate a misura ed ogni realizzazione verrà eseguita e calcolata per la migliore realizzazione estetica ed acustica. Inoltre, alla pavimentazione esistente è prevista la sovrapposizione di listoni di rovere larghi circa 18 cm e di lunghezza variabile, di colore chiaro che aumenterà la luminosità degli ambienti e l'aspetto accogliente dei luoghi di lavoro. La scelta di mettere una nuova pavimentazione, secondo quanto esposto nella relazione tecnica dell' Ing. Gianluca Perrone, è dovuta non solo ad un aspetto estetico ma anche alla necessità di attualizzare alle nuove esigenze della nuova sede di SPS gli impianti, in particolare, gli impianti elettrici e speciali e di creare delle tracce a pavimento per il passaggio delle tubazioni. L'intero impianto sarà dotato di sgancio d'emergenza. Per quanto concerne l'illuminazione, verranno adoperati dei corpi illuminanti dotati di apposito sensore di luce, in grado di regolare il flusso luminoso prodotto dal corpo illuminante stesso, in funzione della quantità di luce naturale entrante dalle aperture finestrate verso l'esterno. L'impianto elettrico comprende anche dei nuovi circuiti ausiliari, in particolare, impianto videosorveglianza, impianto d'allarme e predisposizione di impianto di rilevazione e allarme incendio. L'impianto d'allarme comprenderà una centralina di gestione con combinatore telefonico, una tastiera di inserimento all'ingresso della unità immobiliare, e tanti rilevatori con doppio sistema (infrarossi e anti abbagliamento), quanti sono gli ambienti di progetto. L'impianto di videosorveglianza prevedrà un DVR a 4 canali, e due telecamere wi-fi. L'intero sistema sarà dotato di interfaccia di dialogo con impianto d'allarme e istituto di vigilanza. Per quanto concerne l'impianto di rilevazione incendi, non trattandosi di attività soggetta a prevenzione incendi, verrà eseguita una semplice predisposizione. L'impianto verrà completato da una rete dati strutturata. La rete verrà realizzata con un punto dati per ogni postazione utente e stampante, nonché un punto dati per il sistema VOIP, sempre per ogni postazione; a richiesta, ogni postazione sarà dotata di presa telefonica. La rete convoglierà in un vano predisposto per il contenimento dell'armadio rack-server (tale vano verrà opportunamente climatizzato con un

sistema fan coil indipendente dall'impianto generale). Verrà inoltre fornito l'armadio rack-server, dotato di tutta la componentistica necessaria.

d) Compatibilità dell'investimento da realizzare con le strumentazioni urbanistiche ed edilizie dell'immobile/suolo dove sarà localizzata l'iniziativa:
L'immobile oggetto dell'investimento è destinato ad uso ufficio secondo il vigente P.R.G.
La contestuale corretta destinazione d'uso e urbanistica sono entrambe verificate, così come riscontrato dalla relazione tecnica dell' Ing. Gianluca Perrone.

e) Procedure tecniche/amministrative in corso e/o da avviare necessarie per la cantierizzazione dell'investimento, indicando il documento autorizzativo necessario, assenza o presenza di vincoli ostativi al rilascio per l'ottenimento dei titoli autorizzativi e tempistica:
L'immobile è in regime di conformità urbanistica ed edilizia, non sussistono motivi ostativi circa il rilascio delle relative autorizzazioni, fermo restando la necessità di ottenere pareri o nulla osta da parti di amministrazioni o enti (ASL, Comune) entro il termine previsto dai Regolamenti. Sarà, pertanto, necessario presentare una SCIA per ottenere l'autorizzazione ad eseguire i lavori di adeguamento degli spazi interni ed impiantistici. Dalla data di presentazione della SCIA i lavori potranno partire immediatamente.

f) Giudizio finale sulla cantierabilità con evidenza dei motivi ostativi:
Dall'analisi e dalla verifica della documentazione, in riferimento alla proposta di investimento della società proponente, non essendo stata riscontrata alcuna criticità si esprime giudizio positivo in merito alla cantierabilità dell'iniziativa.

g) Prescrizioni/Indicazione per la fase successiva:
A fronte di quanto verificato e riportato nei precedenti paragrafi, l'impresa, nella successiva fase di valutazione del progetto definitivo, oltre a quanto previsto dall'art. 13 dell'Avviso, dovrà produrre:
1. Copia della SCIA per autorizzazione ai lavori di adeguamento degli spazi interni ed impiantistici.

L'esito circa il criterio di valutazione 6 complessivo è **positivo**.

3.2.7 Analisi e prospettive di mercato (*criterio di valutazione 7*)

La presente sezione è stata oggetto di integrazioni spontanee da parte del soggetto beneficiario, inviate a mezzo PEC del 11/05/2017 ed acquisita da Puglia Sviluppo S.p.A. il 16/05/2017 con prot. n. 4574/I, contenente dimostrazioni illustrative dell'analisi e prospettive di mercato di seguito riportate.

Descrizione del settore di attività nel quale opera il soggetto proponente e principali caratteristiche sotto il profilo tecnologico (Prodotto / Servizio)

SPS opera nel settore dell'Information e Comunication Technology (ICT) in cui svolge attività di produzione e vendita di prodotti e sistemi, consulenza specialistica, assistenza tecnica e prestazione

di tutti i servizi inerenti a persone, Enti e società richiedenti, siano essi privati o pubblici attraverso 3 principali "linee produttive":

2. la Consulenza Professionale Qualificata;
3. la ricerca, industrializzazione e commercializzazione di "Servizi Innovativi";
4. la realizzazione di "Soluzioni Proprietarie" con particolare attenzione all'innovazione con la partecipazione a reti di impresa.

SPS, secondo quanto riporta nel Business Plan, rispetto al vastissimo settore dell'Information Technology, si focalizza:

- sulla innovazione e sviluppo, sperimentando nuove soluzioni, metodologie e tecnologie per ideare e creare nuovi prodotti, nuove piattaforme e nuove idee da offrire al mercato, come ad esempio, "RAM – Reactive Application Monitoring", un'applicazione dashboard per il governo di sistemi informativi complessi;
- sulla consulenza specialistica di alto profilo, in particolare, nei settori ERP[5], CRM[6], Billing[7], Web Applications.

La strategia aziendale di SPS, secondo quanto riportato nel Business Plan, è centrata sull'innovazione e sulla capacità di offrire soluzioni ICT e, proprio in questo senso che vanno intese alcune linee di sviluppo strategico sulle quali la società intende investire, anche attraverso il progetto DEHTEC, quali:

- Soluzioni per il Software Quality & Testing;
- Soluzioni per il controllo da remoto del territorio;
- Web semantico;
- Soluzioni nell'e-Health orientate alla "grey age";
- Contenuti Digitali, Open data, e-learning;
- IoT con focus specifico sui temi della sicurezza per automotive ("driverless car").

Inoltre, la proponente afferma che gli investimenti in Innovazione, come parte della strategia aziendale, fanno già parte delle sue attività in quanto per essa il vantaggio competitivo acquisito grazie al know-how di progetto risiede:

- in una diversificazione che porterà ad operare in un mercato conosciuto ma che risulta ancora presidiato da aziende estere con una offerta estremamente innovativa a livello nazionale;
- nell'abbattimento di costi grazie all'adozione di metodologie Agile e DevOps nello sviluppo di soluzioni e applicazioni;
- nel miglioramento della propria offerta attraverso la capacità di erogare servizi in modalità PaaS[8] e SaaS[9] basati su architetture con microservices molto richieste dal mercato ed ancora in fase di veloce ampliamento;
- nell'accesso al mercato dei software per i nuovi comparti IoT e Industria 4.0 in fase di rapida espansione a livello internazionale.

Caratteristiche generali del mercato di sbocco

Come precedentemente affermato, il mercato di riferimento è quello dell'Information e Comunication Technology (ICT) ad alta specializzazione ed elevato grado di innovazione che si compone di una grandissima quantità di specifici settori applicativi.

[5] Enterprise resources planning (ERP).
[6] Customer Relationship Management (CRM).
[7] Con tale termine si intende l'investimento complessivo annuo amministrato da un'agenzia pubblicitaria per conto dei suoi clienti.
[8] Platform as a service (PaaS).
[9] Software as a service (SaaS).

La proponente focalizza l'attenzione su due mercati puntuali, entrambi in forte crescita e con altissime potenzialità di sviluppo, ovvero:
- Il mercato dei droni ed, in particolare, il mercato dei servizi connessi al loro utilizzo;
- Il mercato dei servizi di test del software con particolare enfasi per il crowdtesting.

L'analisi sul mercato dei droni è specificamente riferita ai servizi connessi al loro utilizzo e si concentra sulle opportunità di mercato collegate all'offerta di servizi di Big Data Analysis per immagini da drone.
Nel dettaglio, la proponente considera i droni un'importante opportunità per la creazione di aziende di prodotti e servizi innovativi. Inoltre, alla crescita esponenziale del numero di mezzi in circolazione, si è associato lo sviluppo di una filiera produttiva che integra figure ben definite, come, ad esempio, produttori di mezzi (aeromobili), sottosistemi e payload, nonché fornitori di servizi.
Secondo quanto riportato nel Business Plan, negli ultimi anni, il settore dei droni ha subìto una crescita esponenziale, tanto che si parla di "Uav Age", ossia l'era dei veicoli senza pilota.
Nati inizialmente a scopo militare (per il quale sono tutt'ora ampiamente utilizzati), le applicazioni pratiche di questi velivoli radiocomandati si sono successivamente estese capillarmente ad ambiti ben lontani da quelli originari, con applicazioni civili estremamente interessanti in termini di pubblica utilità. Queste spaziano da questioni di sicurezza territoriale e di lotta alla criminalità, al monitoraggio di siti archeologici ed impianti industriali e termoelettrici potenzialmente pericolosi, al telerilevamento, operazioni di ricerca e soccorso, monitoraggio ambientale e controllo in caso di incendi o calamità naturali. In generale, tutto ciò che comprenda attività di riprese, fotografia e rilevazioni tramite sensori di temperatura, umidità, ecc.
A parere dell'azienda, il mercato è in pieno fermento grazie, anche, alle esigenze future che i suoi attori sanno intercettare attraverso accorgimenti tecnologici e strutturali, come lo sviluppo di sensori e software per l'analisi di dati sempre più specifici o la riduzione delle dimensioni delle componenti.
Per contro, vi sono barriere all'entrata, sia di ordine legislativo che pratico e tecnologico, che possono ostacolare o bloccare la rapida adozione dei droni e lo sviluppo dei servizi ad essi connessi.
In Italia, l'ente che si occupa di questo tema è l'ENAC (Ente Nazionale per l'Aviazione Civile) che, dopo un periodo di sperimentazione, nel 2014 ha prodotto il proprio Regolamento - Mezzi Aerei a Pilotaggio Remoto. ENAC è arrivata prima di tanti altri omologhi europei, ancor prima perfino degli USA.
Purtroppo questo vantaggio competitivo è stato parzialmente mutilato da una serie continua di modifiche regolamentari e di ritardi nella emissione dei cosiddetti documenti attuativi, circolari e linee guida che traducono in istruzioni pratiche i principi espressi nei regolamenti.
Secondo quanto afferma l'azienda, la Piattaforma di Analisi prevista in "SPS DEHTEC" nasce proprio con l'obiettivo di superare alcune barriere tecnologiche legate, in particolar modo, alla disponibilità di adeguati software per la raccolta e archiviazione in cloud dei dati, per l'elaborazione anche in tempo reale delle immagini e dei dati registrati in volo, dalla possibilità di confrontare serie storiche anche di rilevazioni fatte con altre tecnologie (satelliti, aerofotogrammetria). Allo scopo di ottenere un maggior vantaggio competitivo, SPS intende, inoltre, studiare le opportunità connesse a livello di applicazioni della rete 5G.
L'offerta di servizi che SPS sarà in grado di fornire in seguito alla realizzazione del Progetto "SPS DEHTEC", secondo quanto riportato nel Business Plan, è stata ideata e progettata al fine di essere facilmente venduta sul mercato internazionale poiché basata su una "produzione" condivisa sul web. Tuttavia, almeno nella fase di realizzazione dell'idea progettuale, SPS guarderà principalmente

al territorio nazionale allo scopo di cogliere le opportunità connesse alla presenza di una crescente richiesta di prestazioni a costi contenuti, alta affidabilità e qualità al fine di divenire uno dei primi fornitori in Italia di soluzioni di testing avanzate con un modello ibrido, ovvero che unisce ad un team interno, di riferimento per il cliente, una comunità.

Individuazione dei clienti, effettivi e potenziali, anche con esplicitazione dell'ambito geografico di riferimento e obiettivi di fatturato

Secondo quanto riportato dalla proponente, i possibili sviluppi che potrebbero interessare il mercato di un prodotto così innovativo e ad alto contenuto tecnologico presenta varie opportunità. Secondo Conrad Italia, uno dei player della tecnologia online più importanti a livello europeo, le vendite di droni quadricotteri (a 4 eliche) sono aumentate del 16% dal 2015 al 2016 e sono destinate a crescere ulteriormente nei prossimi anni. I droni più venduti restano quelli a scopo di riprese e recupero immagini: il 46% dei droni acquistati su Conrad.it sono quelli dotati di fotocamera e GPS congiunti e il 26% con sola fotocamera. In coda, ma con un distacco netto, troviamo droni professionali di vario genere (12%) e mini droni e droni da gara (9 e 7%). La stragrande maggioranza degli acquirenti sono uomini (92%), con una lieve presenza femminile per questo tipo di articolo (8%). I droni tricotteri sono utilizzati principalmente a scopo ludico e hanno quindi un settore di mercato dedicato principalmente agli appassionati e, quindi, a un settore più di nicchia.
Vi sono differenti settori interessati alla presenza dei droni, la stima derivante da uno studio condotto da PricewaterhouseCoopers (PwC), prevede:
- Media e intrattenimento con 8,8 miliardi di dollari;
- Assicurazioni con 6,8 miliardi di dollari;
- Telecomunicazioni, 6,3 miliardi di dollari;
- Industria mineraria con 4,3 miliardi di dollari.

Relativamente alle aspettative degli operatori presenti a livello nazionale, risulta interessante il sondaggio condotto da Doxa, il quale indica, tra le aree più promettenti per gli operatori S.A.P.R.[10], dopo l'agricoltura e le applicazioni militari, i rilievi fotogrammetrici, la fotografia e le riprese, la vigilanza, la sicurezza, la protezione civile ed il monitoraggio ambientale oltre ad edilizia e archeologia.
L'analisi complessiva del ventaglio delle opportunità offerte dai vari ambiti applicativi, appena descritta, suggerisce alla proponente di concentrare l'offerta progettuale nel settore agricolo e in quello della protezione civile.
Secondo quanto riportato nel Business Plan dalla proponente, il progetto SPS DEHTEC risulta del tutto coerente e funzionale alle direttrici di sviluppo indicate dal Ministero delle Politiche Agricole Alimentari e Forestali nelle "Linee guida per lo sviluppo dell'agricoltura di precisione in Italia" in cui si definisce Agricoltura di Precisione "una gestione aziendale" (agricola, forestale e zootecnica) basata sull'osservazione, la misura e la risposta dell'insieme di variabili quanti-qualitative inter ed intra-campo che intervengono nell'ordinamento produttivo. La sfida, quindi, della moderna agricoltura è quella di utilizzare le moderne tecnologie sia per identificare i processi alla base della produzione che per gestire la variabilità spazio-temporale, al fine di massimizzare i ricavi economici, sempre nel rispetto dei vincoli ambientali. In particolare, la Regione Puglia annovera, nel suo ricchissimo patrimonio agroalimentare, l'olio di oliva. Tutto il territorio è disseminato di migliaia e migliaia di ettari di uliveti. A tal proposito, lo Speed Data Drone (probabile nome del sistema cloud per l'analisi dei dati) utilizzerà un velivolo radiocomandato a 5 GHz, dotato di telecamere e sensori

[10] Sistemi Aeromobili a Pilotaggio Remoto (S.A.P.R.).

che avranno la capacità di riconoscimento intelligente dello stato di salute dell'arbusto oggetto di esame; nello specifico, si pone l'accento sulla riduzione di fogliame dalle piante di Ulivo.

Prospettive di inserimento, sviluppo, espansione e di rafforzamento della competitività d'impresa e territoriale

SPS focalizza la sua attenzione alla creazione di due piattaforme:

1. una piattaforma per trasmissione, conservazione ed analisi di Big Data delle riprese fotogrammetriche, dei rilievi topografici e dei dati spettrometrici rilevati tramite Drone;
2. una piattaforma, operante totalmente in cloud e in modalità SaaS, per la realizzazione di servizi di testing funzionale e non funzionale del software, operante secondo un modello organizzativo "ibrido" e secondo metodologie Agile e DevOps, che integri servizi dedicati all'applicazione di digitalizzazione, IoT nonché di Big Data Analisys dei dati di test.

Sulla base di quanto descritto, sembrerebbe delinearsi ad un primo sguardo, una offerta completamente separata di servizi eterogenei. Tuttavia, esiste un punto di contatto tra le due anime progettuali che risiede nel fatto che la prima usufruirà della seconda e sarà questo il punto di forza del progetto, secondo la proponente.

Per SPS il vantaggio competitivo acquisito, in relazione al mercato dei droni e dei servizi annessi, risiede in:

- una nuova forma di gestione del "processo produttivo";
- un accesso privilegiato ad una rete molto efficace;
- un know how molto collaudato e significativo.

In relazione al mercato del crowdtesting sono state descritte le dinamiche del mercato del software testing, attualmente in fase di grande cambiamento a causa:

- della adozione, da parte dei produttori di software, delle metodologie di sviluppo Agile e Devops che inducono l'esigenza di una diversa configurazione di soluzioni per il software testing;
- della crescente richiesta di software testing per le applicazioni mobile e web based che richiedono strumenti e competenze diverse e specialistiche rispetto ai normali test funzionali e non funzionali;
- della crescente attenzione alla usabilità e all'esperienza dell'utente;
- del mercato delle applicazioni per l'IoT e Industria 4.0 che spostano il fabbisogno di testing su specifiche componenti software per le quali molte problematiche di testing sono ancora in fase di analisi.

SPS afferma che il crowdtesting, in forma "ibrida" proposta dal progetto, non è presente in Italia e nel nostro mercato non esiste una offerta specializzata per i nuovi settori di intervento.

Proprio tale scenario, di notevole opportunità, ha stimolato SPS a definire il presente progetto, che coglie l'esigenza di un ampliamento del proprio orizzonte di mercato e di una diversificazione profonda trasformandosi in una azienda, totalmente o quasi, digitale con una offerta di servizi innovativi in modalità SaaS ed in cloud. La diversificazione rispetto al mercato, per SPS, consentirà, dunque, a parere della proponente, un posizionamento competitivo innovativo in un settore, quello dei servizi di Crowdtesting, fortemente emergente ed in crescita a livello nazionale ed internazionale.

SPS afferma di possedere, fra le sue linee strategiche prioritarie a breve termine, lo sviluppo di nuovi prodotti e servizi ICT, in particolare, con modalità Software as a Service in Cloud, a forte contenuto di innovazione, che rendendo più avanzata e funzionale la proposta di mercato e consenta un

riposizionamento a livello nazionale, incrementando anche la creazione di posti di lavoro, soprattutto indiretti.

Analisi della concorrenza

Come dimostra il "Top 20 Company Ranking di Drone Industry Insights", ossia un indice basato sul numero di ricerche su Google, le aziende del comparto dei droni, generalmente, non provengono dal mondo dell'aeronautica tradizionale ma dal frutto di esperienze originali in cui sono confluite competenze derivanti da settori eterogenei (ingegneria aeronautica, robotica, optoelettronica, ingegneria del software, etc.).

Inoltre, secondo la proponente, un altro fattore rilevante è che, sebbene la maggioranza delle aziende in elenco figuri come produttore di hardware, nessuna di esse colloca il proprio successo esclusivamente sulla qualità dei propri mezzi bensì sulle applicazioni che le rendono possibili.

A parere dell'azienda, i droni sono innovazione di processo, è questo il motivo della presenza in elenco di due grandi player (Flir, ESRI) provenienti da settori connessi al mondo UAV (termografia e GIS) che hanno scelto di sviluppare soluzioni specifiche per i droni.

In termini di distribuzione geografica, le aree più rappresentate sono Cina e Nord America. Per l'Europa figurano Francia e Svizzera, l'Italia è assente; in Italia si registra un giro d'affari da 350 milioni di euro nel 2015, con un valore medio del business, per ogni azienda coinvolta, di 700mila euro[11].

Dunque, a livello nazionale, la proponente riporta che le principali società che offrono servizi di test sono le multinazionali quali Accenture, CapGemini, Alten, SQS ed altre, insieme a poche aziende di piccola o media dimensione come IxmaSoft, con sede a Collegno (TO), che offre servizi di test attraverso un proprio team interno o la EmeraSoft con sedi a Torino e Roma.

Capacità di integrazione con il tessuto economico dell'area di riferimento

La SPS ritiene che il progetto presenti una buona capacità di integrazione con il tessuto economico pugliese, infatti, analizzando i collegamenti funzionali che possono svilupparsi con il tessuto imprenditoriale locale, si sottolinea come il progetto sarà realizzato in una regione, la Puglia, molto attiva nel settore dell'Information and Communication Technology (ICT).

La Puglia, a parere della proponente, si caratterizza per la presenza di una filiera completa per i servizi digitali, in cui le imprese sviluppano i loro prodotti e servizi coprendo aree di business differenti e complementari per la creazione di un solido valore aggiunto a vantaggio di tutto il settore (soluzioni per la gestione delle risorse umane, sistemi telematici per usi diagnostici, applicazioni per il settore della sanità e della pubblica amministrazione locale, piattaforme inclusive di assistenti intelligenti vocali multicanale, la realizzazione di sistemi ICT per la logistica di filiera, ecc.).

Inoltre, le imprese pugliesi del settore ICT si sono mosse, negli ultimi anni, in una prospettiva di sviluppo mirato a dar loro autonomia e capacità di produrre servizi a maggiore valore aggiunto e spendibili su nuovi mercati. Infatti, la Regione Puglia ha riconosciuto in modo definitivo il Distretto Produttivo dell'Informatica che, coinvolgendo un centinaio di attori, ovvero numerose imprese piccole, medie e grandi, i principali centri di ricerca e università (Università degli Studi di Bari, Politecnico di Bari, Università degli Studi di Foggia, Università del Salento), oltre ad Associazioni di categoria (Confindustria, Confapi, Confartigianato, Confcooperative) e sindacali (Cgil, Cisl, Uil), Enti locali e associazioni pubbliche e private, vuole essere un *"luogo-comunità in grado di attrarre i*

[11] Fonte: Doxa Marketing Advice.

migliori cervelli e nuovi capitali, riconoscibile nel panorama internazionale del Software come Servizio, con le proprie Applicazioni Gestionali di Impresa".

Nello specifico, SPS valuterà l'opportunità di aderire al Distretto Agro-alimentare Regionale – D.A.Re., essendo quest'ultimo particolarmente attivo nei processi di trasferimento tecnologico, volti a valorizzare la ricerca scientifica mediante strategie mirate allo sviluppo di nuove opportunità di business, nonché nel garantire sostegno alla creazione di imprese innovative. Il D.A.Re., inoltre, opera nel campo dei servizi innovativi, articolando la sua offerta su tre specifiche linee di business, quali l'accompagnamento alla ricerca e sviluppo, i servizi innovativi alle imprese e i servizi innovativi al territorio.

Inoltre, fra gli obiettivi che SPS vuole raggiungere, vi è anche la realizzazione di servizi e misure ad alto tasso di innovazione per le imprese, i cittadini e il territorio.

Analisi SWOT: punti di forza, di debolezza, minacce, opportunità

Si riporta di seguito l'analisi S.W.O.T. relativa alla linea progettuale di analisi di dati dei droni:

Punti di Forza:

- Il mercato dei droni e dei relativi servizi è tutto da sfruttare per la parte relativa al settore commerciale;
- La connessione alla rete 5G permetterà di eliminare i supporti di memorizzazione locale (che raccolgono i dati di tutti i sensori) a favore del cloud storage, il monitoraggio delle loro operazioni, la condivisione e l'esame in tempo reale dei dati raccolti dai sensori;
- Elevato grado di coerenza con la SmartPuglia 2020.

Punti di Debolezza:

- SPS è una piccola impresa non ancora conosciuta nel mercato dei servizi da drone;
- Elevati costi di avviamento;
- La relazione "uomo–macchina" deve essere rivista in termini di nuove competenze da sviluppare ed acquisire, nuovi equilibri da trovare al fine di garantire un uso sicuro delle nuove tecnologie e delle informazioni producibili.

Opportunità:

- Varietà degli ambiti di applicazione per i servizi da drone ideati;
- Diverse le opportunità di business legate a processi di internazionalizzazione.

Minacce:

- Adozione di leggi e regolamenti restrittivi e severi che ostacolino l'utilizzo dei droni (Sicurezza, privacy, ecc.);
- Vandalismo;
- Presenza di costi non previsti (dovuti ad esempio a tasse, costi di licenza, copertura assicurativa ecc. a seconda della nazione di riferimento).

Inoltre, SPS delinea una S.W.O.T. anche per la specifica fase del Crowdtesting, di seguito riportata.

Punti di Forza Crowdtesting:

- Affiancare al collaudo tradizionale di applicazioni il crowdtesting che permette di avvalersi di una community di tester professionisti, certificati, selezionati e appassionati, che può utilizzare, testare, offrire suggerimenti, da un lato, ampliando l'audience di testing dall'altro offrendo a chi sta producendo l'applicazione un feedback più completo, ridurre i costi di Test&Collaudo di almeno il 50%, ridurre i tempi, aumentare la qualità del software prodotto (disponibilità di tipologie di device e sistemi operativi illimitati portano a rilevare

circa il 175% in più di anomalie rispetto al test tradizionale), ottenere informazioni fondamentali sull'usability del prodotto/servizio grazie ad una survey personalizzata;
- Per ogni progetto, sulla base di accordi di scopo e obiettivi predefiniti, si può individuare la platea di tester più adatta e qualificata;
- Elevato grado di coerenza con la SmartPuglia 2020;
- La piattaforma sarà testata in crowdtesting permettendo una offerta di servizi di qualità, più conveniente ed affidabile a livello internazionale.

Punti di Debolezza Crowdtesting:
- Dimensioni aziendali ridotte rispetto alla concorrenza;
- Problematiche relative alla fase di controllo e coordinamento della community di tester;
- Possibili vincoli normativi relativi alla privacy e alla tutela del diritto d'autore sul software.

Opportunità Crowdtesting:
- Presenza di personale qualificato in uscita dalle università esistenti sul territorio pugliese;
- Il Progetto potrà cogliere le opportunità di mercato presenti a livello nazionale dovute alla presenza di una offerta concorrenziale relativamente debole;
- Considerando la dimensione multisettoriale e trasversale, il progetto può essere di supporto per lo sviluppo di tutte le KETs e delle Aree di innovazione individuate dalla SmartPuglia 2020;
- Accesso al mercato dei software per i nuovi comparti IoT e Industria 4.0 in fase di rapida espansione a livello internazionale;
- Sviluppo di collegamenti funzionali e partnership con il tessuto imprenditoriale locale.

Minacce Crowdtesting:
- Concorrenza esercitata a livello internazionale da player di grande dimensione;
- Imprevisti di natura tecnologica (es. possesso di particolari requisiti hardware o di rete).

Giustificabilità delle ipotesi di ricavo e degli obiettivi commerciali

Nell'esercizio precedente la presentazione dell'istanza di accesso, l'azienda SPS non ha erogato servizi di sviluppo software nella Puglia e pertanto non presenta dati quantitativi.

La previsione per l'esercizio a regime, 2020, grazie agli investimenti che saranno realizzati in Puglia, con il presente progetto, è basata sui seguenti nuovi servizi:

1. Collaudo funzionale complesso, prevedendo di erogare n. 4 servizi/anno rispetto ad una produzione massima teorica di 150 unità al prezzo unitario medio di 50 mila euro per un fatturato di 200 mila euro;
2. Collaudo funzionale medio, prevedendo di erogare n. 9 servizi/anno rispetto ad una produzione massima teorica di 320 unità al prezzo unitario medio di 30 mila euro per un fatturato di 270 mila euro;
3. Collaudo funzionale semplice, prevedendo di poter erogare n. 23 servizi/anno rispetto ad una produzione massima teorica di 500 unità al prezzo unitario medio di 15 mila euro per un fatturato di 345 mila euro;
4. Collaudo Quality, prevedendo di poter erogare n. 48 servizi/anno rispetto ad una produzione massima teorica di 500 unità al prezzo unitario medio di 10 mila euro per un fatturato di 480 mila euro;
5. Analisi dati con volo drone, prevedendo di poter erogare n. 52 servizi/anno rispetto ad una produzione massima teorica di 1.000 unità al prezzo unitario medio di 800 euro per un fatturato di 41.600 euro;

6. Analisi dati con orto rettifica, prevedendo di poter erogare n. 140 servizi/anno rispetto ad una produzione massima teorica di 1.000 unità al prezzo unitario medio di 800 euro per un fatturato di 112 mila euro;
7. Analisi dati serie storiche, prevedendo di poter erogare n. 170 servizi/anno rispetto ad una produzione massima teorica di 1.000 unità al prezzo unitario medio di 600 euro per un fatturato di 102 mila euro.

Esercizio a regime (2020)							
Prodotti/Servizi	Unità di misura per unità di tempo	Produzione max per unità di tempo	N° unità di tempo per anno	Produzione Max teorica anno	Produzione effettiva annua	Prezzo Unitario Medio	Valore della produzione effettiva (in €)
Collaudo funzionale complesso	Servizi/anno	150,00	1,00	150,00	4,00	50.000,00	200.000,00
Collaudo funzionale medio	Servizi/anno	320,00	1,00	320,00	9,00	30.000,00	270.000,00
Collaudo funzionale semplice	Servizi/anno	500,00	1,00	500,00	23,00	15.000,00	345.000,00
Collaudo Quality	Servizi/anno	500,00	1,00	500,00	48,00	10.000,00	480.000,00
Analisi dati con volo drone	Servizi/anno	1.000,00	1,00	1.000,00	52,00	800,00	41.600,00
Analisi dati con orto rettifica	Servizi/anno	1.000,00	1,00	1.000,00	140,00	800,00	112.000,00
Analisi dati serie storiche	Servizi/anno	1.000,00	1,00	1.000,00	170,00	600,00	102.000,00
						Totale	1.550.600,00

L'esito circa il criterio di valutazione 7 complessivo è **positivo**.

3.2.8 Analisi delle ricadute occupazionali dell'intervento (*criterio di valutazione 8*).

Per ciò che attiene gli effetti occupazionali del programma di investimento, nell'esercizio a regime, la società Soluzioni Prodotti Sistemi S.r.l. rileva quanto segue:

Occupazione generata dal programma di investimenti			
		TOTALE	DI CUI DONNE
Media ULA nei 12 mesi antecedenti la domanda nel territorio pugliese (aprile 2016 – marzo 2017)	Dirigenti	0,00	0,00
	Impiegati	0,00	0,00
	Operai	0,00	0,00
	TOTALE	**0,00**	**0,00**
		Totale	**Di cui donne**
Media ULA nell'esercizio a regime nel territorio pugliese (2020)	Dirigenti	0,00	0,00
	Impiegati	4,00	2,00
	Operai	0,00	0,00
	TOTALE	**4,00**	**2,00**
		Totale	**Di cui donne**
Differenza ULA	Dirigenti	0,00	0,00
	Impiegati	4,00	2,00
	Operai	0,00	0,00
	TOTALE	**4,00**	**2,00**

Pertanto, per effetto del programma di investimenti proposto, l'incremento occupazionale presso la sede da agevolare sarà pari a n. 4,00 ULA di cui n. 2,00 donne.
L'impresa proponente riporta, nel Business Plan, che il presente progetto prevede l'impiego di n.10 risorse altamente qualificate per le attività di R&S. Le tipologie contrattuali potranno essere varie. Nel dettaglio, alcune figure professionali sono strettamente funzionali alle attività di ricerca, altre alle attività di sviluppo e, a regime, prevede l'impiego di almeno 4 unità nel processo produttivo. Inoltre, prevede che nella nuova sede di Bari possano essere svolte alcune attività periodiche di coordinamento e monitoraggio del programma di investimenti in Puglia da parte del vertice aziendale. Nell'anno a regime, la previsione di inserimento di n. 4 nuove ULA è intesa come numero medio mensile degli occupati durante i dodici mesi di riferimento, determinato sulla base dei dati rilevati alla fine di ciascun mese con riferimento agli occupati a tempo determinato e indeterminato iscritti nel libro matricola. Inoltre, SPS propone di vendere un prodotto ad alto tasso di immaterialità, il cui valore aggiunto è tutto nella qualità intrinseca del processo di produzione. Pertanto, considerando il settore in cui l'azienda opera, è indubbio il valore del personale con competenze ICT, che assume il ruolo guida nella realizzazione e delivery di prodotti e servizi destinati al mercato.

L'esito della valutazione con riferimento al criterio di selezione 8 è da ritenersi positivo.

3.3 Investimenti in Attivi Materiali

Gli investimenti proposti in **"Attivi Materiali"**, complessivamente pari ad **€ 596.000,00**, sono suddivisi tra le seguenti voci di spesa:

- **Studi preliminari di fattibilità:** spese per analisi di fattibilità dell'investimento produttivo, analisi costi/ricavi, analisi della convenienza economica e della sostenibilità finanziaria, per un totale di **€ 40.000,00;**
- **Progettazioni e direzione lavori:** spese per progettazione ingegneristica (preliminare, definitiva, esecutiva), direzione lavori e sicurezza, per un totale di **€ 9.000,00;**
- **Opere murarie ed assimilate:** spese per acquisto dell'immobile sito in Via Salvatore Matarrese, 30 Piano 1 - Bari (€ 332.000,00), opere edili (demolizioni, disfacimenti, rimozioni, dipinture, laccature, infissi) (€ 70.000,00), impianto idrico-sanitario fognante e pareti prefabbricate (€ 8.000,00), impianto elettrico e illuminazione (€ 18.000,00), riscaldamento (€ 4.000,00), per un totale di **€ 432.000,00;**
- **Macchinari, impianti, attrezzature e programmi informatici: Macchinari**: Sistemi Aeromobili a Pilotaggio Remoto (€ 35.000,00); **Attrezzature**: Arredo per uffici, scrivanie, armadi, scaffalure, mobili da ufficio (€ 40.000,00); **Hardware**: Postazioni pc in rete e stampanti (€ 25.000,00), domain server, switch, premutatore, cablaggi strutturati dal rack del server alle postazioni dai lavori, storage locale, switch, router (€ 15.000,00), per un totale complessivo di **€ 115.000,00.**

Attivi Materiali				
Investimenti proposti		Agevolazioni richieste	Investimenti ammissibili	Agevolazioni concedibili
Tipologia spesa	Ammontare €	Ammontare €	Ammontare €	Ammontare €
Studi preliminari di fattibilità	40.000,00	18.000,00	40.000,00	18.000,00
Spese di progettazione	9.000,00	4.050,00	9.000,00	4.050,00
Suolo aziendale e sue sistemazioni	0,00	0,00	0,00	0,00

Opere murarie e assimilate	432.000,00	129.600,00	432.000,00	129.600,00
Attrezzature, macchinari, impianti e software	115.000,00	51.750,00	115.000,00	51.750,00
Brevetti, licenze, Know how	0,00	0,00	0,00	0,00
TOTALE	596.000,00	203.400,00	596.000,00	203.400,00

Pertanto, a fronte di un investimento in Attivi Materiali richiesto ed ammesso per € 596.000,00 deriva un'agevolazione di € 203.400,00.
Si rileva che:

- gli studi preliminari di fattibilità rientrano nel limite del 1,5% dell'importo complessivo delle spese ammissibili, come stabilito dal comma 3 dell'art. 7 dell'Avviso;
- le spese relative alla progettazione rientrano nel limite del 6% del totale degli investimenti in opere murarie ed assimilate ammesse, come stabilito dall'art. 29 comma 3 del Regolamento.

Con riferimento alle agevolazioni, si segnala che le stesse, in considerazione del rating di legalità, risultano correttamente calcolate in riferimento a quanto previsto dall'art. 30 del Titolo II, Capo 2, del Regolamento Regionale n. 17/2014.
La spesa proposta si ritiene in questa sede interamente ammissibile, fermo restando che nella fase di valutazione del progetto definitivo, sarà puntualmente verificata l'ammissibilità, la congruità e la pertinenza di ciascuna voce di spesa. A tal fine, si prescrive che, in sede di presentazione del progetto definitivo:

- il computo metrico deve essere redatto in relazione al listino prezzi della Regione Puglia e ciascuna voce di costo dovrà essere correlata al preventivo di spesa del fornitore;
- relativamente alle spese per attrezzature, macchinari ed impianti, l'impresa dovrà fornire un layout esplicativo.

3.4 Investimenti in R&S
Per l'esame del progetto di ricerca ci si è avvalsi della consulenza di un esperto (docente universitario) il quale ha espresso una valutazione del progetto di R&S in fase di accesso, così come previsto dal comma 5 dell'art. 12 dell'Avviso. Si riportano, di seguito, le risultanze della valutazione dell'esperto.

Descrizione sintetica del progetto di ricerca industriale e sviluppo sperimentale

Il progetto si compone di due linee differenti tra loro coerenti, sebbene orientate a mercati diversi, per lo sviluppo di prodotti e servizi innovativi ma che condividono tematiche di R&S quali, la virtualizzazione delle piattaforme in cloud, l'analisi di Big Data, l'adozione di metodologie Agile e DevOps, la realizzazione di architetture a microservizi e la sicurezza dei sistemi informativi.
Una prima fase di Ricerca Industriale verrà dedicata a studiare, analizzare e acquisire nuove conoscenze in merito allo stato dell'arte e alle procedure, anche normative.
Verranno, successivamente, analizzate metodologie di sviluppo Agile e DevOps, soluzioni Cloud e di Big Data Analytics, incluse tecniche avanzate come le Reti Neurali Convoluzionali, modalità avanzate per la trasmissione dati, modelli organizzativi distribuiti per la gestione della Community di Crowdtester e architetture a microservizi.
In particolare, la fase di sviluppo sperimentale prevede il progetto e lo sviluppo della piattaforma di Software Testing e Quality Assessment, il progetto e lo sviluppo della piattaforma per l'analisi dei dati da droni e il test delle piattaforme realizzate.

1. Rilevanza e valore sociale innovativo del progetto di R&S

Il progetto si propone di utilizzare singole tecnologie che, pur non essendo oltre lo stato dell'arte, sono integrate in maniera innovativa. In particolare, la combinazione di nuovi modelli di sviluppo software come Agile e DevOps con servizi di testing distribuiti basati su crowdsourcing e tecnologie cloud ha un alto potenziale innovativo che promette un significativo vantaggio competitivo all'azienda e importanti ricadute sul territorio pugliese e italiano.
In generale, la combinazione di tecniche avanzate di analisi dei dati, come le Reti Neurali Convoluzionali e la Big Data Analytics con la tecnologia di raccolta dati rappresentata dai droni, può anch'essa portare a risultati originali e di grande impatto.

2. Esperienza maturata dal soggetto proponente in materia di ricerca industriale e sviluppo sperimentale svolta in collaborazione con Università e Centri di ricerca negli ultimi 5 anni

Nell'ambito della ricerca, SPS collabora sia con l'Università Bocconi di Milano sia con la LUISS Guido Carli di Roma. Inoltre, recentemente ha siglato un protocollo d'intesa con il Politecnico di Bari al fine di individuare e promuovere iniziative di collaborazione e sperimentazione. In particolare, l'accordo prevede una costante collaborazione nell'attività di ricerca di SPS inclusa la condivisione di iniziative progettuali anche nell'ambito di progetti di finanziamento.
Il progetto include un investimento significativo in attività di consulenza fornita dal Politecnico di Bari. SPS fa parte del Cluster Tecnologico Nazionale per le Smart Communities, "SmartCommuntiesTech", una rete nazionale di attori territoriali creata dal MIUR.

3. Eventuali impatti positivi del progetto sulla gestione dell'inquinamento durante il processo produttivo, sull'uso efficiente delle risorse ed energia e sulla prevenzione e riduzione delle emissioni in acqua, aria e suolo

Il progetto non ha ricadute ambientali dirette. Considerando gli effetti indiretti, l'impiego di tecnologie cloud, di forza lavoro distribuita e di telecontrollo tramite droni, possono ridurre le emissioni in aria dovute ai trasporti per la riduzione delle necessità di spostamento delle persone coinvolte nei servizi.

4. Richiesta di premialità (art. 11 dell'Avviso al punto 5)

L'impresa chiede la premialità in quanto i risultati del progetto saranno ampiamente diffusi attraverso conferenze e pubblicazioni. Sono, infatti, previste attività di presentazione e divulgazione dei risultati mediante pubblicazione di articoli congiunti con il Politecnico di Bari su riviste specializzate e la partecipazione a conferenze, oltre ad eventuali ulteriori attività di divulgazione presso sedi (es: Politecnico di Bari) da individuarsi durante la realizzazione del progetto.
Pertanto, si raccomanda, in sede di progetto definitivo, di chiarire in maniera esplicita e puntuale tutte le modalità con le quali si renderanno pubblici i risultati del progetto stesso. Sarà, inoltre, importante che si specifichi in maniera dettagliata quali risultati si intende pubblicizzare.

5. Eventuali indicazioni per il soggetto proponente utili al fine di predisporre correttamente l'eventuale progetto definitivo

È necessario chiarire il ruolo del Politecnico di Bari nel progetto e gli aspetti su cui fornirebbe consulenza.

6. Giudizio finale complessivo

Positivo.

Gli investimenti in **"Ricerca Industriale e Sviluppo Sperimentale"**, risultano così distinti:

SPESE PER RICERCA INDUSTRIALE				
Tipologia	Descrizione	Spese dichiarate dal proponente	Spese riconosciute dal valutatore	Agevolazioni concedibili
		(Importo in €)		
Personale *(a condizione che sia operante nelle unità locali ubicate nella Regione Puglia)*	Personale interno con profilo tecnico dedicato al progetto per attività di ricerca industriale in Puglia, equivalente a 55,94 mesi/uomo	223.750,00	223.750,00	179.000,00
Strumentazione ed attrezzature utilizzate per il progetto di ricerca e per la durata di questo	_____	0,00	0,00	0,00
Costi della ricerca acquisita contrattualmente da terzi, nonché le competenze tecniche ed i brevetti acquisiti, costi dei servizi di consulenza e di servizi equivalenti utilizzati esclusivamente ai fini dell'attività di ricerca	Politecnico di Bari e altra consulenza specialistica per la ricerca industriale	410.000,00	410.000,00	328.000,00
Spese generali direttamente imputabili al progetto di ricerca	Spese di funzionalità aziendale	59.000,00	59.000,00	47.200,00
Altri costi d'esercizio, inclusi costi dei materiali, delle forniture e di prodotti analoghi, direttamente imputabili all'attività di ricerca	_____	0,00	0,00	0,00
Totale spese per ricerca industriale		692.750,00	692.750,00	554.200,00
SPESE PER SVILUPPO SPERIMENTALE				
Tipologia	Descrizione	Spese dichiarate dal proponente	Spese riconosciute dal valutatore	Agevolazioni concedibili
		(Importo in €)		
Personale *(a condizione che sia operante nelle unità locali ubicate nella Regione Puglia)*	Personale interno con profilo tecnico dedicato al progetto per attività di sviluppo sperimentale in Puglia, equivalente a 96,56 mesi/uomo	386.250,00	386.250,00	231.750,00
Strumentazione ed attrezzature utilizzate per il progetto di ricerca e per la durata di questo	_____	0,00	0,00	0,00
Costi della ricerca acquisita contrattualmente da terzi, nonché le competenze tecniche ed i brevetti acquisiti, costi dei servizi di consulenza e di servizi equivalenti utilizzati esclusivamente ai fini dell'attività di ricerca	Politecnico di Bari e altra consulenza specialistica per lo sviluppo sperimentale	778.000,00	778.000,00	466.800,00
Spese generali direttamente imputabili al progetto di ricerca	Spese di funzionalità aziendale	60.000,00	60.000,00	36.000,00
Altri costi d'esercizio, inclusi costi dei materiali, delle forniture e di prodotti analoghi, direttamente imputabili all'attività di ricerca	_____	0,00	0,00	0,00
Totale spese per sviluppo sperimentale		1.224.250,00	1.224.250,00	734.550,00
Studi di fattibilità tecnica		Spese dichiarate dal proponente	Spese riconosciute dal valutatore	Agevolazioni concedibili
TOTALE STUDI DI FATTIBILITA' TECNICA		00,00	00,00	00,00
Spese per studi di fattibilità tecnica in RI		20.000,00	20.000,00	10.000,00
Spese per studi di fattibilità tecnica in SS		20.000,00	20.000,00	10.000,00

Brevetti ed altri diritti di proprietà industriale	00,00	00,00	00,00
TOTALE Brevetti ed altri diritti di proprietà industriale	40.000,00	40.000,00	20.000,00
TOTALE SPESE PER RICERCA INDUSTRIALE E SVILUPPO SPERIMENTALE	1.957.000,00	1.957.000,00	1.308.750,00

Pertanto, a fronte di un investimento in Ricerca Industriale e Sviluppo Industriale richiesto ed ammesso per **€ 1.957.000,00** deriva un'agevolazione di **€ 1.308.750,00.**

Si segnala che la somma delle spese generali e degli altri costi di esercizio rientra nel limite massimo ammissibile del 18% (art. 74 c.2 del Regolamento).

Si segnala che, le agevolazioni afferenti le spese per Ricerca e Sviluppo, in considerazione della maggiorazione richiesta in quanto investimento ex art. 73 comma 5, punto I del Titolo V, Capo 1, del Regolamento Regionale n. 17/2014, risultano richieste e concesse entro il limite previsto e sono state correttamente calcolate.

3.5 Investimenti in Innovazione

Per l'esame degli investimenti in innovazione ci si è avvalsi della consulenza di un esperto (docente universitario) il quale ha espresso una valutazione del progetto in fase di accesso, così come previsto dal comma 5 dell'art. 12 dell'Avviso. Si riportano, di seguito, le risultanze della valutazione dell'esperto.

Descrizione sintetica del programma di investimenti in innovazione tecnologica, dei processi dell'organizzazione

Per quanto riguarda gli investimenti in innovazione dei processi e dell'organizzazione, sono previsti € 50.000 per un'analisi del mercato e della competitività della soluzione, dei concorrenti e del loro posizionamento e per un'indagine su tendenze ed innovazione in materia, a livello italiano ed europeo.

1. Allineamento e potenziale innovativo della proposta e possibilità di sviluppare nel breve-medio periodo prodotti, servizi e processi tecnologicamente nuovi e sensibilmente migliorati rispetto allo stato dell'arte nel settore interessato e almeno nel territorio regionale.

Il progetto propone lo sviluppo di due servizi, il software testing e l'analisi dei dati da droni, che appaiono pienamente realizzabili nel breve-medio periodo, specie il primo. L'azienda ha, infatti, una significativa esperienza nel settore dello sviluppo software e nella realizzazione di sistemi informativi avanzati. I due servizi appaiono, inoltre, nuovi per il mercato italiano, il primo perché i servizi di crowdtesting esistenti non utilizzano comunità di tester italiani e quindi non riescono a gestire le specificità del software per utenti italiani, il secondo perché le realtà operanti nel settore del controllo dei droni, in Italia, sono tutte di piccola dimensione e, quindi, non capaci di offrire un servizio scalabile come quello proposto.

2. Valutazione della perseguibilità ed applicabilità degli obiettivi progettuali in termini di trasferimento delle conoscenze, acquisizione, protezione e sfruttamento degli stessi.

Le attività di presentazione e divulgazione dei risultati mediante pubblicazione e partecipazione a conferenze risultano pienamente perseguibili nell'ambito del progetto.

Il progetto prevede lo studio delle linee guida per la brevettazione nella ricerca industriale e la possibilità di depositare brevetti per alcune componenti del sistema, anche se non sono previste spese per Brevetti ed altri diritti di proprietà industriale.

3. Valutazione dell'applicabilità ed utilizzo di eventuali nuovi metodi organizzativi nelle pratiche commerciali nell'organizzazione del luogo di lavoro o nelle relazioni esterne, nonché dell'applicazione di un eventuale nuovo metodo di produzione o di distribuzione nuovo o sensibilmente migliorato, inclusi cambiamenti significativi nelle tecniche, nelle attrezzature o nel software

Il progetto prevede la digitalizzazione dell'azienda, con la disponibilità dei suoi servizi in modalità cloud. Inoltre, prevede l'impiego di crowdsourcing per l'attività di test, una modalità innovativa che prevede, anche, un nuovo rapporto con una parte della forza lavoro, caratterizzato da alta flessibilità e diversificazione. Queste innovazioni organizzative appaiono pienamente raggiungibili dal progetto. In particolare, il crowdtesting introduce un cambiamento significativo nelle modalità di offerta del servizio di testing del software che risulta molto promettente sia dal punto di vista tecnico, con la possibilità di ingaggiare personale con competenze molto diversificate, sia dal punto di vista finanziario.

4. Giudizio sull'eventuale grado di coinvolgimento di "personale altamente qualificato" impiegato in attività di ricerca, sviluppo e innovazione

L'attività di ricerca, sviluppo e innovazione proposta dal progetto comporta l'impiego di tecnologie di punta e la loro combinazione in modo complesso. Il personale coinvolto nel progetto deve possedere una padronanza sufficiente di queste tecnologie, tra cui metodologie di test del software, big data analytics, cloud, microservizi, da renderli in grado di integrarle in maniera efficace. La qualificazione del personale deve quindi essere elevata.

5. Eventuali indicazioni per il soggetto proponente utili al fine di predisporre correttamente l'eventuale progetto definitivo

Discutere più in dettaglio la possibilità di ottenere brevetti per componenti del sistema.

6. Giudizio finale complessivo

Positivo.

Consulenza in materia di Innovazione alle imprese				
Ambito	**Tipologia spesa**	**Investimenti proposti**	**Investimenti ammissibili**	**Agevolazioni proposte e concedibili**
Servizi di consulenza in materia di innovazione	Consulenza in materia di innovazione delle imprese	00,00	00,00	00,00
	Assistenza tecnologica per l'introduzione di nuove tecnologie	00,00	00,00	00,00
	Servizi di trasferimento di tecnologia	00,00	00,00	00,00
	Consulenza in materia di acquisizione, protezione e commercializzazione dei diritti di proprietà intellettuale e di accordi di licenza	00,00	00,00	00,00
	Addestramento del personale	0,00	0,00	0,00
Spese per servizi di consulenza e di supporto all'innovazione	Consultazione di banche dati e di biblioteche tecniche	00,00	00,00	00,00
	Ricerche di mercato	50.000,00	50.000,00	25.000,00
	Utilizzazione di laboratori	00,00	00,00	00,00
	Etichettatura di qualità, test e certificazioni di prodotto	00,00	00,00	00,00

Spese per servizi per l'innovazione dei processi e dell'organizzazione	Spese per la progettazione e realizzazione di nuovi processi, ovvero la reingegnerizzazione e ottimizzazione di processi esistenti, attraverso l'Information Technology, al fine di migliorare la redditività delle imprese	00,00	00,00	00,00
Messa a disposizione di personale altamente qualificato da parte di un organismo di ricerca	Messa a disposizione di personale altamente qualificato da parte di un organismo di ricerca	00,00	00,00	00,00
TOTALE INNOVAZIONE TECNOLOGICA		50.000,00	50.000,00	25.000,00

Pertanto, a fronte di un investimento in Innovazione Tecnologica richiesto ed ammesso per **€ 50.000,00** deriva un'agevolazione di **€ 25.000,00**.

3.6 Investimenti per acquisizione di Servizi di Consulenza

Sulla base di quanto dichiarato dall'impresa proponente ed in relazione a quanto previsto dalle "Procedure e criteri per l'istruttoria e la valutazione delle istanze di accesso presentate nell'ambito del Titolo II Capo 2 del Regolamento generale dei regimi di aiuto in esenzione", emerge quanto segue:

- **Valutazione della spesa sostenuta dal proponente negli ultimi 5 anni in servizi di consulenza in materia ambientale, etica e di internazionalizzazione:**
  La proponente, secondo quanto dichiarato nel Business Plan, non ha realizzato tale spesa negli ultimi 5 anni.

- **Rilevanza delle esportazioni sul fatturato del proponente negli ultimi tre anni:**
  L'impresa, secondo quanto dichiarato nel Business Plan, non ha realizzato all'estero, negli ultimi tre anni, alcun fatturato.

Si riporta, di seguito, un dettaglio delle spese proposte nell'ambito dei Servizi di Consulenza:

- Programmi di marketing internazionale: finalizzati a garantire il presidio stabile dell'impresa nei mercati esteri, che possono prevedere assistenza consulenziale qualificata per la realizzazione di azioni sul campo della strutturazione della propria offerta sui mercati esteri, l'introduzione di nuovi prodotti e/o marchi sui mercati esteri frequentati o l'inserimento di prodotti e/o marchi su nuovi mercati esteri, progettazioni di iniziative coordinate di promozione e comunicazione. Essi sono finalizzati alla realizzazione di partnership internazionali e l'apertura dei mercati sia per il testing del software, attraverso la piattaforma di collaudo ibrido, che dei servizi per l'analisi di dati e immagini rilevati dai droni;
- E – business: programmi che prevedano consulenze specialistiche per lo sviluppo e la personalizzazione di applicazioni infotelematiche, la gestione e la sicurezza delle transazioni economiche su reti telematiche (ad esempio, applicazioni di e-commerce, applicazioni business-to-business, ecc.) e per l'integrazione di questa con gli altri sistemi informativi aziendali (ad esempio, vendite, amministrazione, Business Intelligence, Customer Relationship Management). In particolare, l'attività è finalizzata a realizzare un sistema per la commercializzazione dei servizi di analisi dei dati rilevati dai droni.

Investimenti proposti	Investimenti richiesti e ammissibili	Agevolazioni proposte e concedibili
Tipologia spesa	Ammontare €	Ammontare €
Certificazione EMAS	0,00	0,00
Certificazione EN UNI ISO 14001	0,00	0,00
Certificazione ECOLABEL	0,00	0,00
Studi di fattibilità per l'adozione di soluzioni tecnologiche e coefficienti	0,00	0,00
Certificazione ETICA SA 8000	0,00	0,00
Programmi di internazionalizzazione	0,00	0,00
Programmi di marketing internazionale	130.000,00	65.000,00
E - business	50.000,00	25.000,00
Partecipazione a fiere	0,00	0,00
TOTALE	180.000,00	90.000,00

Pertanto, a fronte di un investimento per acquisizione di Servizi di Consulenza richiesto ed ammesso per **€ 180.000,00** deriva un'agevolazione di **€ 90.000,00**.

Le agevolazioni richieste ed ammesse per l'investimento in "Servizi di Consulenza" rispettano i limiti massimi ammissibili stabiliti dal comma 4 lett. e) dell'art. 2 e comma 8 dell'art. 11 dell'Avviso.
Si rammenta che l'impresa, in linea con l'attribuzione del rating di legalità, ha richiesto e ottenuto la maggiorazione dell'agevolazione

3.7 Sostenibilità Ambientale dell'investimento

La verifica della sostenibilità ambientale dell'iniziativa è stata effettuata a cura dell'Autorità Ambientale della Regione Puglia.

L'Autorità, dall'esame della documentazione fornita, ha rilevato quanto segue:

NOTE all'allegato 5: ***autocertificazione in campo ambientale del regime giuridico dell'area oggetto di intervento e dell'assoggettabilità del progetto alle principali normative ambientali***

Il tecnico incaricato dichiara che non sono presenti vincoli sull'area oggetto di intervento e che l'attività produttiva non è soggetta all'applicazione di normative ambientali.

Sulla base della documentazione trasmessa si ritiene di poter confermare quanto dichiarato.

NOTE all'allegato 5a:

Sostenibilità Ambientale dell'investimento

La società svolge l'attività di produzione e vendita di prodotti e sistemi per l'informatica.

Il Programma Integrato di Agevolazioni (PIA) proposto dalla società Soluzioni Prodotti Sistemi S.r.l. è denominato *"SPS DEHTEC – Development & Hybrid Testing Center"* e si pone come obiettivo la realizzazione di una piattaforma, totalmente in cloud, per il test e la validazione di software.

L'investimento comprende la realizzazione di una nuova unità produttiva all'interno di un immobile, già esistente, sito in Bari alla Via Salvatore Matarrese n. 30. Come riportato nella scheda Sezione 5a "*Per quanto attiene il potenziale produttivo dell'intero impianto in termini di prodotti finiti, lo sviluppo del progetto permetterà di giungere alla realizzazione di un nuovo prodotto basato su nuovi processi ed in grado di garantire una qualità del servizio più elevata e di erogare, al contempo, servizi fortemente innovativi e adeguati ai più recenti trend tecnologici*".

Per raggiungere gli obiettivi di progetto sono previsti le seguenti azioni:

a) acquisto di locali da adibire ad uso ufficio;

b) progettazione e realizzazione delle opere edili, mediante l'adeguamento degli spazi interni esistenti;

c) realizzazione degli impianti tecnologici: impianto elettrico, impianto di illuminazione, impianto di condizionamento, impianto della rete LAN e impianto di telefonia IP;
d) arredamento delle aree di lavoro, con adeguate attrezzature d'ufficio, quali scrivanie, armadi, scaffalature e altri mobili da ufficio;
e) rete informatica interna, comprensiva di domain server, storage locale, switch, router;
f) allestimento postazioni PC e stampanti adeguati alle attività da svolgere di sviluppo software.

Dalla compilazione dell'Allegato 5a si evince che l'iniziativa proposta prevede alcune misure di sostenibilità: interventi sull'impianto idrico-fognario finalizzati alla riduzione dei consumi idrici (riduttori di flusso, cassette wc a doppio scarico), riqualificazione di un immobile esistente (anni '80) sia da un punto di vista energetico che estetico-funzionale, uso di macchinari di classe energetica A+++, impiego di carta a marchio FSC e cartucce ecocompatibili.

In considerazione della tipologia di attività aziendale e di investimento, le misure di sostenibilità previste possono considerarsi soddisfacenti.

SOSTENIBILITÀ AMBIENTALE DELL'INIZIATIVA

Per quanto riguarda la valutazione della sostenibilità ambientale dell'intervento, effettuata sulla base della documentazione fornita e, in particolare, dell'allegato 5a, in considerazione della tipologia di attività aziendale e di investimento, si ritiene l'iniziativa nel suo complesso sostenibile, a condizione che siano attuati tutti gli accorgimenti proposti dal soggetto proponente nella direzione della sostenibilità ambientale, di seguito sintetizzati:

1) interventi sull'impianto idrico-fognario finalizzati alla riduzione dei consumi idrici (riduttori di flusso, cassette wc a doppio scarico);
2) riqualificazione dell'immobile sia da un punto di vista energetico che estetico-funzionale:
   - rifacimento dei divisori interni all'unità immobiliare con l'impiego di pareti vetrate prefabbricate mobili smontabili e riciclabili, evitando l'utilizzo di murature fisse e non recuperabili;
   - rifacimento di 1 wc da dedicare ai disabili;
   - rifacimento del secondo wc esistente per adeguamento ai nuovi sistemi finalizzati al risparmio idrico;
   - rifacimento delle finiture parietali interne con materiali traspiranti ed ecocompatibili al fine di migliorare la qualità ed il benessere ambientale;
   - rifacimento della pavimentazione con sovrapposizione all'esistente di un nuovo pavimento in listoni di rovere;
   - realizzazione di nuovo impianto elettrico, di illuminazione, di allarme, di videosorveglianza e segnalazione e di rete dati LAN secondo normativa vigente;
3) utilizzo di elettrodomestici e apparecchiature elettroniche di classe A+++;
4) installazione di corpi illuminanti dotati di sensore di luce solare, per l'autoregolazione in funzione della luce diurna;
5) manutenzione ordinaria dei terminali di erogazione dell'energia termica;
6) impiego di carta per stampanti e fax, dotata di marchio FSC;
7) impiego di cartucce ecocompatibili.

Al fine di procedere con le successive fasi istruttorie, si richiede che sia data evidenza del recepimento delle prescrizioni ambientali all'interno di tutti gli elaborati progettuali presentati in sede di progetto

definitivo. Qualora le prescrizioni non siano attuabili si richiede di sostanziare con adeguate valutazioni tecniche le cause ostative al loro recepimento.
Si evidenzia che la presente valutazione, sebbene richiami le principali procedure amministrative a cui è sottoposto l'intervento, non sostituisce in alcun modo le autorizzazioni necessarie ed obbligatorie per la realizzazione e la messa in esercizio di quanto previsto nella proposta di investimento, che restano di competenza degli organismi preposti. Si sottolinea che la totale responsabilità dell'avvio di tali procedure resta unicamente in capo al soggetto proponente.
L'esame delle sezioni 5 e 5a ha di fatto lo scopo di valutare, preliminarmente ed al livello di dettaglio consentito da tali documenti, la sostenibilità ambientale dell'intervento proposto.

4. Prescrizioni/indicazioni per fase successiva

Si rileva la necessità di segnalare alla società proponente che, in sede di redazione del progetto definitivo, dovrà attenersi scrupolosamente a quanto segnalato nella presente relazione relativamente a quanto segue:

- Prescrizioni circa l'adozione del Codice Ateco;
- Prescrizioni circa la richiesta di premialità degli investimenti in R&S;
- Prescrizioni circa la portata innovativa;
- Prescrizioni circa gli investimenti in Innovazione;
- Prescrizioni circa gli investimenti in R&S;
- Prescrizioni circa la copertura finanziaria;
- Prescrizioni circa la cantierabilità;
- Prescrizioni circa la sostenibilità ambientale.

Le stesse saranno riportate dettagliatamente all'interno della comunicazione regionale di ammissione alla fase successiva di presentazione del progetto definitivo.

5. Conclusioni

In base all'applicazione delle "Procedure e criteri per l'istruttoria e la valutazione delle istanze di accesso presentate nell'ambito del Titolo II Capo 2 del Regolamento generale dei regimi di aiuto in esenzione", la valutazione circa i criteri di selezione 1, 2, 3, 4, 5, 6, 7, 8 e gli investimenti in Attivi Materiali, R&S, Servizi di Consulenza ed Innovazione è **positiva.**

Pertanto, l'istanza di accesso risulta ammissibile.

Asse prioritario e Obiettivo Specifico	Investimenti proposti		contributo richiesto	Investimenti Ammissibili	contributo ammesso
	Tipologia spesa	Ammontare (€)	Ammontare (€)	Ammontare (€)	Ammontare (€)
Asse prioritario III obiettivo specifico 3a Azione 3.1	Attivi Materiali	596.000,00	203.400,00	596.000,00	203.400,00
Asse prioritario III obiettivo specifico 3a Azione 3.1	Servizi di Consulenza (ISO, EMAS, ecc..)	0,00	0,00	0,00	0,00

Asse prioritario III obiettivo specifico 3d Azione 3.5	Servizi di Consulenza (Programmi di internazionalizzazione)	130.000,00	65.000,00	130.000,00	65.000,00
Asse prioritario III obiettivo specifico 3d Azione 3.7	E-Business	50.000,00	25.000,00	50.000,00	25.000,00
Asse prioritario I obiettivo specifico 1a Azione 1.1	Ricerca Industriale	692.750,00	554.200,00	692.750,00	554.200,00
	Sviluppo Sperimentale	1.224.250,00	734.550,00	1.224.250,00	734.550,00
	Spese per studi di fattibilità tecnica in R&S	40.000,00	20.000,00	40.000,00	20.000,00
	Spese per brevetti e altri diritti di proprietà industriale in R&S	0,00	0,00	0,00	0,00
Asse prioritario I obiettivo specifico 1a Azione 1.3	Innovazione	50.000,00	25.000,00	50.000,00	25.000,00
TOTALE		2.783.000,00	1.627.150,00	2.783.000,00	1.627.150,00

Relativamente alle agevolazioni si evidenzia che, a fronte di un investimento richiesto ed ammesso per € **2.783.000,00** deriva un'agevolazione di € **1.627.150,00**.

Si segnala che, in sede di progetto definitivo, sarà necessario dettagliare approfonditamente le singole voci di spesa presentate, al fine di confermarne l'ammissibilità ed il calcolo effettuato relativamente alle agevolazioni concedibili.

Modugno, 30/10/2017

Il valutatore
Rosanna Rinaldi

Il Responsabile di Commessa
Michele Caldarola

Visto:
Il Program Manager
Sviluppo del Sistema Regionale delle PMI

Donatella Toni

IL PRESENTE ALLEGATO
E' COMPOSTO DA ...37..... FOGLI

LA DIRIGENTE
(avv. Gianna Elisa Berlingerio)

DETERMINAZIONE DEL DIRIGENTE SEZIONE COMPETITIVITA' E RICERCA DEI SISTEMI PRODUTTIVI 8 novembre 2017, n. 1692

P.O. FESR 2014-2020 - Regolamento generale dei regimi di aiuto in esenzione n. 17 del 30 settembre 2014 - Titolo II - Capo 2 - Art. 27 "Aiuti ai programmi integrati promossi da PMI" - Determinazione n. 797/2015 e s.m.i. – Ammissione della proposta alla fase di presentazione del progetto definitivo – Soggetto proponente: RAM ELETTRONICA S.r.l.

LA DIRIGENTE DELLA SEZIONE

- Visti gli artt. 4, 5 e 6 della L.R. n. 7 del 4 febbraio 1997;
- Vista la Deliberazione della Giunta regionale n. 3261 del 28 luglio 1998;
- Visti gli artt. 4 e 16 del D.Lgs. n. 165 del 30 marzo 2001;
- Visto l'art. 18 del Dlgs 196/03 "Codice in materia di protezione dei dati personali" in merito ai Principi applicabili ai trattamenti effettuati dai soggetti pubblici;
- Vista la Legge Regionale n. 10 del 29 giugno 2004, recante "Disciplina dei regimi regionali di aiuto" e successive modificazioni e integrazioni;
- Visto l'art. 32 della Legge 18 giugno 2009, *n.* 69, che prevede l'obbligo di sostituire la pubblicazione tradizionale all'Albo ufficiale con la pubblicazione di documenti digitali sui siti informatici;
- Vista la DGR n. 1518 del 31 luglio 2015 con la quale la Giunta Regionale ha approvato il nuovo modello organizzativo denominato "Modello Ambidestro per l'Innovazione della macchina Amministrativa regionale — MAIA", integrata con DGR n. 458 del 08/04/2016;
- Vista la DGR n. 1176 del 29 luglio 2016 riguardante "Atto di Alta Organizzazione MAIA adottato con Decreto del Presidente della Giunta regionale 31 luglio 2015, n. 443. Conferimento incarichi di Direzione di Sezione";
- Vista la DGR n. 477 del 28/03/2017 avente ad oggetto "POR Puglia FESR 2014/2020 — Azioni Assi I-III. Variazione al bilancio di previsione 2017 e pluriennale 2017-2019 ai sensi del D. Lgs. n. 118/2011 e ss.mm.ii";
- Visto l'Atto Dirigenziale n. 16 del 31/03/2017 del Dipartimento Risorse Finanziarie e Strumentali, Personale e Organizzazione avente ad oggetto "Attuazione del decreto del Presidente della Giunta regionale 31 luglio 2015, n. 433. Conferimento incarichi di Direzione dei Servizi";
- Visto l'Atto Dirigenziale n. 1260 del 31/07/2017 della Sezione Competitività e Ricerca dei Sistemi Produttivi riguardante il conferimento dell'incarico di Responsabile di Sub azione "1.1.3 — 3.1.3 Programmi integrati di agevolazione realizzati da piccole imprese";

PREMESSO CHE:

- con DGR n. 1513 del 24/07/2012, n. 2787 del 14/12/2012 e n. 523 del 28/03/2013, la Regione ha preso atto delle delibere CIPE attraverso cui è stata predisposta la programmazione degli interventi FSC 2007 - 2013, con particolare riferimento alle delibere n. 62/2011, n. 78/2012, n. 8/2012, n. 60/2012, n. 79/2012, n. 87/2012 e n. 92/2012 e formulato le disposizioni per l'attuazione delle stesse;
- in data 25 luglio 2013 è stato sottoscritto l'Accordo di Programma Quadro Rafforzato "Sviluppo Locale" per un ammontare di risorse pari ad € 586.200.000,00 prevedendo, nell'allegato 1 "Programma degli interventi immediatamente cantierabili", tra le azioni a sostegno dello sviluppo della competitività - Aiuti agli investimenti di grandi, medie, piccole e micro imprese, l'operazione denominata "PIA Manifatturiero/Agroindustria piccole imprese", a cui sono stati destinati € 40.958.419,43;
- con la DGR n. 2120 del 14/10/2014 la Regione ha stabilito di avviare un'attività di rimodulazione degli interventi del FSC 2007-2013 e di negoziato con la Presidenza del Consiglio dei Ministri e con le strutture tecniche del DPS stabilita dalla Delibera CIPE n. 21/2014, finalizzata ad identificare un nuovo quadro di interventi per ciascuno degli APQ sottoscritti, sulla base dei criteri concernenti: *a)* cantierabilità degli interventi; *b)* coerenza con la programmazione comunitaria 2014 - 2020; *c)* capacità effettiva di cofinanziamento dei sog-

getti beneficiari;
- con la DGR n. 2424 del 21/11/2014 si è stabilita la rimodulazione programmatica degli interventi inseriti nell'Accordo, sulla base dei criteri della DGR n. 2120 del 14/10/2014;

CONSIDERATO CHE:
- sul BURP n. 139 del 06/10/2014 è stato pubblicato il Regolamento Regionale n. 17 del 30 settembre 2014 "Regolamento della Puglia per gli aiuti compatibili con il mercato interno ai sensi del TFUE (Regolamento regionale della Puglia per gli aiuti in esenzione)";
- con DGR n. 2445 del 21/11/2014 la Regione Puglia ha designato Puglia Sviluppo S.p.A. quale Soggetto Intermedio per l'attuazione degli aiuti di cui al Titolo II "Aiuti a finalità regionale" del Regolamento Regionale n. 17 del 30/09/2014, a norma dell'art. 6, comma 7, del medesimo e dell'art. 123, paragrafo 6 del Regolamento (UE) n. 1303/2013 e che alla stessa, nell'ambito del ciclo di programmazione 2007-2013, sono stati affidati compiti e funzioni di soggetto intermedio ai sensi dell'art. 42 del Regolamento (CE) 1083/2006, della stessa tipologia di quelli previsti dal Titolo II del Regolamento Regionale n. 17 del 30/09/2014;
- la Regione ha inteso avviare l'attuazione di detti aiuti al fine sia di accelerare l'impiego delle risorse destinate alle medesime finalità dal Fondo di Sviluppo e Coesione e dal nuovo ciclo di programmazione 2014/2020, sia di evitare soluzioni di continuità nella messa a disposizione del sistema produttivo regionale di un appropriato insieme di regimi di aiuto;
- l'intervento suddetto contribuisce positivamente agli obiettivi dell'Asse I P.O. FESR 2007-2013 "Promozione, valorizzazione e diffusione della ricerca e dell'innovazione per la competitività" e all'Obiettivo specifico la "Incrementare l'attività di innovazione nelle imprese" dell'Asse prioritario I "Ricerca, Sviluppo tecnologico e innovazione" e agli obiettivi dell'Asse VI "Competitività dei sistemi produttivi e occupazione" P.O. FESR 2007-2013, Obiettivo specifico 3a "Rilanciare la propensione agli investimenti del sistema produttivo", 3d "Incrementare il livello di internazionalizzazione dei sistemi produttivi", 3e "Promuovere la nascita e il consolidamento delle micro e PMI" dell'Asse prioritario III "Competitività delle piccole e medie imprese" del POR Puglia 2014 — 2020, approvato con decisione della Commissione Europea C(2015) 5854 e adottato con DGR n. 1498 del 17/07/2014 (BURP n. 112 del 20/08/2014);
- la coerenza dell'intervento "PIA Manifatturiero/Agroindustria piccole imprese" dell'APQ "Sviluppo Locale" siglato il 25 luglio 2013 con le finalità e gli obiettivi della Programmazione dei Fondi Comunitari attualmente in corso e il nuovo ciclo 2014 - 2020 in termini di:
  - criteri di selezione dei progetti;
  - regole di ammissibilità all'agevolazione;
  - regole di informazione e pubblicità;
  - sistema di gestione e controllo istituiti dalla Regione Puglia per la corretta attuazione degli interventi;

  è stata sottoposta al Comitato di Sorveglianza del Programma Operativo 2014 — 2020 nella seduta del 11 marzo 2016, il quale ha confermato che i criteri e la metodologia adottata dall'AdG garantiscono che le operazioni selezionate contribuiscono al raggiungimento degli obiettivi specifici e dei risultati attesi del POR adottato;
- l'attivazione di detto intervento ha consentito di accelerare l'impiego delle risorse destinate alle medesime finalità dal Fondo di Sviluppo e Coesione e dal nuovo ciclo di programmazione 2014-2020, e, contestualmente, di evitare soluzioni di continuità nella messa a disposizione del sistema produttivo regionale di un appropriato insieme di regimi di aiuto;
- con Determinazione Dirigenziale del Servizio Competitività dei Sistemi Produttivi n. 797 del 07/05/2015 è stato approvato e pubblicato sul BURP n. 68 del 14/05/2015 l'avviso Titolo II - Capo 2 "Aiuti ai programmi integrati promossi da PMI" - denominato "Avviso per la presentazione di progetti promossi da Piccole Imprese ai sensi dell'articolo 27 del Regolamento generale dei regimi di aiuto in esenzione n. 17 del 30 settembre 2014";

VISTO CHE:

- con nota del 31/10/2017 prot. n. 10539/U, trasmessa in pari data ed acquisita agli atti in data 02/11/2017 prot. n. AOO_158/8181, Puglia Sviluppo SpA ha comunicato che ha proceduto alla verifica di ammissibilità formale e sostanziale, nonché alla valutazione tecnico economica dell'istanza di accesso presentata dal Soggetto proponente **RAM ELETTRONICA S.r.l. —** Codice Progetto: **G90CLP7,** così come previsto dall'art. 12 dell'Avviso pubblicato sul BURP n. 68 del 14/05/2015 e nel rispetto dell'ordine cronologico di presentazione dell'istanza e che dette verifiche si sono concluse con esito positivo;
- con la medesima nota, Puglia Sviluppo SpA ha trasmesso la relazione istruttoria della proposta progettuale presentata dal Soggetto proponente **RAM ELETTRONICA S.r.l.** dalla quale risultano investimenti ritenuti ammissibili per complessivi € 2.973.141,32=, di cui:
  - € 926.143,64 per Attivi Materiali,
  - € 90.000,00 per Programmi di Internazionalizzazione e Partecipazione a Fiera,
  - € 1.931.997,68 per Ricerca Industriale e Sviluppo Sperimentale,
  - € 25.000,00 per Innovazione,

  con agevolazione massima concedibile pari ad € 1.840.253,53;
- l'art. 31, comma 2 del Regolamento Regionale n. 17 del 30/09/2014, stabilisce che sulla base delle verifiche effettuate, la Regione, mediante determinazione dirigenziale, adotta il provvedimento di ammissione della proposta alla fase di presentazione del progetto definitivo ovvero di inammissibilità;

RAVVISATA LA NECESSITA DI:

- prendere atto della relazione istruttoria trasmessa da Puglia Sviluppo SpA con nota del 31/10/2017 prot. n. 10539/U che fa parte integrante del presente provvedimento (Allegato 1);
- ammettere la proposta progettuale presentata dal Soggetto proponente **RAM ELETTRONICA S.r.l. —** Codice Progetto: **G90CLP7 —** alla fase successiva di presentazione del progetto definitivo.

VERIFICA Al SENSI DEL DLGS 196/03

Garanzie alla riservatezza

La pubblicazione dell'atto all'albo, salve le garanzie previste dalla legge 241/90 in tema di accesso ai documenti amministrativi, avviene nel rispetto della tutela alla riservatezza dei cittadini, secondo quanto disposto dal D.Lgs. n. 196/2003 in materia di protezione dei dati personali, nonché dal vigente regolamento regionale n. 5/2006 per il trattamento dei dati sensibili e giudiziari.

Ai fini della pubblicità legale, l'atto destinato alla pubblicazione è redatto in modo da evitare la diffusione di dati personali identificativi non necessari ovvero il riferimento a dati sensibili; qualora tal dati fossero indispensabili per l'adozione dell'atto, essi sono trasferiti in documenti separati, esplicitamente richiamati.

ADEMPIMENTI CONTABILI Al SENSI DEL D. LGS. n. 118/2011 e ss.mm.ii.

Si dichiara che il presente provvedimento non comporta alcun mutamento qualitativo e quantitativo di entrata o di spesa né a carico del Bilancio Regionale né a carico degli Enti per i cui debiti i creditori potrebbero rivalersi sulla Regione.

Ritenuto di dover provvedere in merito

DETERMINA

- di prendere atto delle premesse che costituiscono parte integrante e sostanziale del presente atto e che qui si intendono integralmente riportate;

- di prendere atto della relazione istruttoria trasmessa da Puglia Sviluppo SpA con nota del 31/10/2017 prot.

n. 10539/U, trasmessa in pari data ed acquisita agli atti in data 02/11/2017 prot. n. AOO_158/8181, che fa parte integrante del presente provvedimento (Allegato 1), conclusasi con esito positivo in merito alla verifica di ammissibilità formale e sostanziale, nonché della valutazione tecnico economica dell'istanza di accesso presentata dal Soggetto proponente **RAM ELETTRONICA S.r.l. —** Codice Progetto: **G90CLP7 -,** così come previsto dall'art. 12 dell'Avviso e nel rispetto dell'ordine cronologico di presentazione dell'istanza;

- di ammettere, ai sensi del'art. 12 punto 10 dell'Avviso, la proposta progettuale presentata dal Soggetto proponente **RAM ELETTRONICA S.r.l. —** Codice Progetto: **G90CLP7 -** alla fase successiva di presentazione del progetto definitivo;

- di stabilire che le modalità di presentazione del progetto definitivo, di istruttoria delle proposte e di concessione delle agevolazioni sono quelle stabilite dagli articoli 22, 23 e 32 del Regolamento n. 17 del 30/09/2014;

- di dare atto che il presente provvedimento non determina alcun diritto a favore dell'impresa sopra riportata, né obbligo di impegno o di spesa per l'Amministrazione Regionale.

Il presente provvedimento sarà trasmesso in forma integrale in copia conforme all'originale:
- all'impresa RAM ELETTRONICA S.r.l.;
- al Segreteriato della Giunta Regionale.

Il presente provvedimento sarà pubblicato sul Bollettino Ufficiale della Regione Puglia e sui portali: www.regione.puglia.it — Trasparenza — Determinazioni Dirigenziali e www.sistema.puglia.it

Il presente atto è adottato in originale ed è depositato presso la Sezione Competitività e Ricerca dei Sistemi Produttivi — Corso Sidney Sonnino n. 177 — Bari.

Il presente provvedimento, redatto in un unico esemplare, è immediatamente esecutivo.

La Dirigente della Sezione
Gianna Elisa Berlingerio

PIA Tit. II – Capo 2 – Art. 27 | Impresa Proponente: RAM Elettronica S.r.l. Codice Progetto: G9OCLP7 | Istanza di Accesso n. 36

ALLEGATO ALLA DETERMINA N° 1682 DEL 08 NOV. 2017

"ALLEGATO 1"

Programma Operativo Puglia FESR 2014 – 2020 - Obiettivo Convergenza
Regolamento regionale della Puglia per gli aiuti in esenzione n. 17 del 30 settembre 2014
Titolo II – Capo 2 "Aiuti ai programmi integrati promossi da PICCOLE IMPRESE"
(articolo 27 del Regolamento Regionale n. 17 del 30/09/2014)

RELAZIONE ISTRUTTORIA ISTANZA DI ACCESSO

Impresa proponente:
RAM Elettronica S.r.l.

Investimento industriale proposto da istanza di accesso	*€ 2.973.141,32*
Investimento industriale ammesso da istanza di accesso	*€ 2.973.141,32*
Agevolazione concedibile	*€ 1.840.253,53*
Incremento occupazionale	*+ 2 ULA*
Rating di legalità	*Sì*
Premialità in R&S	*Sì*
Localizzazione investimento: Via Ospedaletto KM. 1,700 Int. D – 76123 Andria (BT)	

Indice

1. Verifica di ammissibilità formale dell'istanza di accesso 3
1.1 Trasmissione della domanda 3
1.2 Completezza della documentazione 4
2. Verifica di ammissibilità sostanziale dell'istanza di accesso 7
2.1 Soggetto proponente 7
2.2 Investimento 9
3. Valutazione tecnico economica dell'istanza di accesso 10
3.1 Esame preliminare della domanda 10
3.2 Verifica praticabilità e fattibilità del progetto integrato 11
3.2.1 Definizione degli obiettivi (*criterio di valutazione 1*) 11
3.2.2 Elementi di innovatività e trasferibilità della proposta (*criterio di valutazione 2*) 12
3.2.3 Coerenza tra la dimensione del soggetto proponente e gli investimenti previsti (*criterio di valutazione 3*) 15
3.2.4 Qualità economico-finanziaria, in termini di sostenibilità ed affidabilità del soggetto proponente sotto il profilo patrimoniale, finanziario ed economico (*criterio di valutazione 4)* 15
3.2.5 copertura finanziaria degli investimenti (*criterio di valutazione 5*) 17
3.2.6 Compatibilità dell'investimento con le strumentazioni urbanistiche e con le tempistiche occorrenti per l'ottenimento delle autorizzazioni amministrative, concessioni e pareri propedeutici al suo avvio (*criterio di valutazione 6*) 18
3.2.7 Analisi e prospettive di mercato (*criterio di valutazione 7*) 20
3.2.8 Analisi delle ricadute occupazionali dell'intervento (*criterio di valutazione 8*) 26
3.3 Investimenti in Attivi Materiali 26
3.4 Investimenti in R&S 28
3.5 Investimenti in Innovazione 35
3.6 Investimenti per acquisizione di Servizi di Consulenza 39
3.7 Sostenibilità Ambientale dell'investimento 40
4. Prescrizioni/indicazioni per fase successiva 42
5. Conclusioni 42

1. Verifica di ammissibilità formale dell'istanza di accesso

1.1 Trasmissione della domanda

La domanda è stata trasmessa:

1) nei limiti temporali definiti dalla normativa di riferimento (Determinazione del Dirigente del Servizio Competitività dei sistemi produttivi n. 797 del 07/05/2015 e ss.mm.ii.), in data 26/11/2016 alle ore 13:28;
2) in via telematica attraverso la procedura on line "PIA Piccole Imprese" messa a disposizione sul portale www.sistema.puglia.it;
3) Corredata da marca da bollo n. 01141092062571 del 29/07/2016.

Si evidenzia che, preliminarmente ai controlli circa la completezza e correttezza formale dell'istanza di accesso, si è proceduto ad accertare la condizione di cui alla lettera g) del comma 2 dell'art. 3 dell'Avviso al fine di verificare l'assenza delle condizioni di impresa in difficoltà:

- *Esclusione delle condizioni a) e/o b) punto 18) dell'art. 2 del Reg. (UE) n. 651/2014 relative alle imprese in difficoltà*

Si evidenzia che dall'analisi dei bilanci approvati, l'impresa non si trova in condizioni tali da risultare un'impresa in difficoltà, come definito dall'art. 2 del Regolamento di esenzione UE 651/2014.
In sintesi, di seguito, si riportano i dati di bilancio più significativi registrati negli ultimi due anni:

Impresa: RAM Elettronica S.r.l.	2015 (ultimo esercizio)	2014 (penultimo esercizio)
Patrimonio Netto	3.838.889,00	3.776.908,00
Capitale	61.975,00	61.975,00
Riserva Legale	26.579,00	26.579,00
Riserve statutarie	0,00	0,00
Altre Riserve	3.576.172,00	3.576.173,00
Utili/perdite portate a nuovo	0,00	0,00
Utile dell'esercizio	174.163,00	112.181,00

- *Esclusione delle condizioni c) e d) punto 18) dell'art. 2 del Reg. (UE) n. 651/2014 relative alle imprese in difficoltà*

Impresa: RAM Elettronica S.r.l.	Verifica
c) qualora l'impresa sia oggetto di procedura concorsuale per insolvenza o soddisfi le condizioni previste dal diritto nazionale per l'apertura nei suoi confronti di una tale procedura su richiesta dei suoi creditori	L'impresa risulta attiva come da verifica del certificato camerale

d) qualora l'impresa abbia ricevuto un aiuto per il salvataggio e non abbia ancora rimborsato il prestito o revocato la garanzia, o abbia ricevuto un aiuto per la ristrutturazione e sia ancora soggetta a un piano di ristrutturazione	Dai Bilanci degli ultimi due esercizi e dai relativi allegati non si rilevano "aiuti per imprese in difficoltà"

Lo stato di non difficoltà è confermato anche con riferimento all'ultimo bilancio approvato (2015) alla data attuale, atteso che lo stesso si chiude con un risultato netto d'esercizio positivo pari ad € 174.163,00.
Inoltre, l'assenza delle condizioni di impresa in difficoltà è dichiarato dal soggetto proponente alla lett. j) della sez. 1 Modulo di domanda di accesso agli "Aiuti ai programmi integrati di investimento promossi da Piccole imprese" in cui attesta che "il soggetto proponente non si trova in condizioni tali da risultare un'impresa in difficoltà così come definita dall'art. 2 del Regolamento (UE) n. 651/2014 della Commissione del 17 giugno 2014 e dagli Orientamenti comunitari sugli aiuti di Stato per il salvataggio e la ristrutturazione delle imprese in difficoltà".

Infine, in ottemperanza agli adempimenti previsti dal D.Lgsl.115/2017, è stato consultato il portale del Registro Nazionale degli Aiuti di Stato ed effettuata la Visura Aiuti e la Visura Deggendorf da cui è emerso quanto segue:

- Visura Aiuti: *Per il beneficiario indicato nella richiesta, risultano n. 1 aiuto De Minimis per un importo complessivo pari ad € 81.211,04 concessi in data 15/09/2017 quale Fondo di Garanzia per le PMI dalla Banca del Mezzogiorno MedioCredito Centrale S.p.A. nell'ambito del Reg. UE 1407/2013.*
- Visura Deggendorf: *Si accerta che il soggetto beneficiario, identificabile tramite il codice fiscale 04407990722, NON RISULTA PRESENTE nell'elenco dei soggetti tenuti alla restituzione degli aiuti oggetto di decisione di recupero della Commissione Europea.*

1.2 Completezza della documentazione

La domanda è corredata degli allegati obbligatori previsti dall'art. 12 dell'Avviso ed, in particolare:

- Sezione 1 – Modulo di domanda di accesso agli "Aiuti ai programmi integrati di investimento promossi da Piccole imprese", completa di firma digitale del legale rappresentante;
- Sezione 2 - D.S.A.N. del certificato di iscrizione alla CCIAA con vigenza;
- Sezione 3 – n. 10 D.S.A.N. di autocertificazione delle informazioni antimafia;
- Sezione 4 - Business Plan;
- Sezione 5 e 5a - Autocertificazione in campo ambientale del regime giuridico dell'area oggetto di intervento e dell'assoggettabilità del progetto alle principali normative ambientali e Sostenibilità Ambientale dell'investimento, complete di firma digitale del tecnico Arch. Stefania Lorusso, datata 23/11/2016;
- Sezione 6 - D.S.A.N. del dato ULA nei 12 mesi antecedenti quello di presentazione dell'istanza di accesso, completa di firma digitale del legale rappresentante;
- atto costitutivo del 07/12/1992, Repertorio n. 9289, Raccolta n. 2829, redatto innanzi al notaio dott. Emanuele Sbano, Notaio in Andria, iscritto al Collegio del Distretto Notarile di Trani, registrato a Barletta il 18/12/1992 al n. 1948, omologato dal Tribunale di Trani il 29/12/1992, depositato presso la Cancelleria Commerciale del Tribunale di Trani il 12/01/1993 al n. d'ordine 126 e nel registro delle società al n. 11694, completo di firma digitale del legale rappresentante; tale atto è corredato dai seguenti documenti:

- Statuto (Allegato "A"), Raccolta n. 2829;
- copia della ricevuta di deposito dei 3/10 del capitale sociale (Allegato "B") rilasciato dalla Banca Nazionale dell'Agricoltura (filiale di Andria) il 02/12/1992;
- Verbale del 26/01/1996, Repertorio n. 10564, Raccolta n. 3438, registrato a Barletta il 02/02/1996 al n. 211, mod. 8, sottoscritto innanzi al dott. Emanuele Sbano, Notaio in Andria, dai sig.ri Vincenzo Scarcelli, Rosa Liso e Riccardo Scarcelli, con il quale si delibera l'aumento del Capitale Sociale da £ 20.000.000 a £ 120.000.000; a tale verbale è allegato il nuovo Statuto (Allegato "A");
- Atto di cessione di quote sottoscritto il 28/06/2002, Repertorio n. 8681, Raccolta n. 3834, registrato a Barletta il 08/07/2002 al n. 1375, redatto innanzi al dott. Paolo Parziotta, Notaio in Canosa di Puglia ed ai testimoni sigg.ri Tommaso Sinisi e Emanuele Mastropasqua, dai sigg.ri Liso Rosa, Scarcelli Vincenzo, Scarcelli Riccardo, Scarcelli Michele e Scarcelli Antonio; con tale atto, in considerazione dell'importo del Capitale Sociale, pari ad € 61.974,00, suddiviso in n.3 pari quote di € 20.658,00, il socio Scarcelli Riccardo cede € 10.741,00 ai nuovi soci Scarcelli Antonio (€ 9.917,00) e Scarcelli Michele (€ 824,00) ed il socio Scarcelli Vincenzo cede € 15.086,00 al nuovo socio Scarcelli Michele (€ 9.093,00) ed al socio Rosa Liso (€ 5.993,00);
- Verbale di Assemblea straordinaria del 20/04/2005, Repertorio n. 15809, Raccolta n. 6889, registrato a Barletta il 26/04/2005 al n. 1209, sottoscritto innanzi al dott. Paolo Parziotta, Notaio in Canosa di Puglia, dai sigg.ri Scarcelli Riccardo, Scarcelli Antonio, Scarcelli Michele, Scarcelli Vincenzo e Liso Rosa, con il quale si delibera l'ampliamento dell'oggetto sociale, l'adeguamento del capitale sociale dall'importo corretto derivante dal cambio euro/lira da 61.974,81 ad € 61.975,00 al fine di evitare le problematiche legate alla presenza dei centesimi erroneamente non considerati nei precedenti atti ed approvazione del nuovo Statuto;
- Procura Institoria, sottoscritta il 15/04/2014, Repertorio n. 92, Raccolta n. 62, registrata a Barletta il 17/04/2014, redatta innanzi alla dott.ssa Maria Francesca Mazzoni, Notaio in Andria, con la quale Vincenzo Scarcelli "propone", quale unico institore, il sig. Riccardo Scarcelli a compiere tutti gli atti inerenti l'esercizio dell'impresa alla quale è preposto, sia in Italia che all'estero, ivi compresa l'alienazione di immobili del "preponente" e la concessione di ipoteche su immobili dello stesso;

- bilanci degli ultimi tre esercizi (2013, 2014 e 2015), completi della nota integrativa, verbale di assemblea ordinaria e relazione dell'amministratore unico sulla gestione, firmati digitalmente;
- copia del libro soci;
- documentazione relativa alla disponibilità della sede: immobile sito in Via Ospedaletto KM. 1,700 Zona Aree Industriali, D1 – 76123 Andria (BT):
  a. Atto di compravendita del 19/02/1999, redatto innanzi al dott. Nicola Lombardi, Notaio in Andria, iscritto al Collegio Notarile del Distretto di Trani, tra il sig. Calvano Saverio, in qualità di proprietario e Scarcelli Vincenzo, in qualità di Amministratore Unico e Legale Rappresentante della "RAM Elettronica S.r.l.", Repertorio n. 52.116, Raccolta n. 14.816, registrato a Barletta il 08/03/1999 al n. 826, mod. IV; corredato di Certificazione planimetrica "Allegato A", siglata dal dott. Ing. Giovanni Tondolo, ufficio tecnico comunale di Andria;
  b. Atto di compravendita del 02/03/1999, redatto innanzi al dott. Nicola Lombardi, Notaio in Andria, iscritto al Collegio Notarile del Distretto di Trani, tra la sig.ra Liso Rosa, in qualità di proprietario e Scarcelli Vincenzo, in qualità di Amministratore Unico e Legale Rappresentante della "RAM Elettronica S.r.l.", Repertorio n. 52.141, Raccolta n. 14.834,

registrato a Barletta il 22/03/1999 al n. 1026, mod. IV; corredato di Certificazione planimetrica "Allegato A", siglata dal dott. Ing. Giovanni Tondolo, ufficio tecnico comunale di Andria;

c. Atto di compravendita del 17/03/1999, redatto innanzi al dott. Nicola Lombardi, Notaio in Andria, iscritto al Collegio Notarile del Distretto di Trani, tra la sig.ra Tria Rosa, in qualità di proprietario e Scarcelli Vincenzo, in qualità di Amministratore Unico e Legale Rappresentante della "RAM Elettronica S.r.l.", Repertorio n. 52.194, Raccolta n. 14.865, registrato a Barletta il 06/04/1999 al n. 1265, mod. IV; corredato di Certificazione planimetrica "Allegato A", siglata dal dott. Ing. Giovanni Tondolo, ufficio tecnico comunale di Andria;

d. Scheda catastale datata 26/11/2016.

- relazione del tecnico, Arch. Stefania Lorusso, datata 23/11/2016, circa la cantierabilità (autorizzazioni, pareri e permessi necessari e tempistica per l'ottenimento) e compatibilità con gli strumenti urbanistici della sede individuata in relazione all'attività già svolta ed all'intervento oggetto di agevolazione;
- diagramma GANTT;
- inquadramento generale su ortofoto.

A seguito di richiesta, in data 06/07/2017, di documentazione integrativa, il soggetto beneficiario ha inviato la documentazione mancante a mezzo PEC:

✓ del 26/07/2017 ed acquisita da Puglia Sviluppo S.p.A. con prot. n. 7667/I del 28/07/2017, in particolare:

- DSAN di partecipazione in merito alla società "La Fabbrica del sapere S.r.l.", che dal 28/04/2017 non è più presente. Dichiarando, inoltre, che alla data di presentazione della domanda la RAM Elettronica S.r.l. deteneva l'11,78% del capitale sociale, pertanto, tale partecipazione non inficiava nella dimensione d'impresa;
- DSAN in merito al dato riepilogativo ULA nei dodici mesi antecedenti la data di presentazione dell'istanza di accesso presente nella sezione 2 – "Dimensione d'impresa" nel Business Plan;
- Chiarimenti in merito all'innovazione degli aspetti innovativi che caratterizzano il complesso progettuale, fornendo maggiori dettagli della descrizione dei prodotti/servizi presenti nel progetto proposto.

Alla luce di quanto riportato nel presente paragrafo, la verifica di ammissibilità formale dell'istanza di accesso si è conclusa con esito positivo. Pertanto, è possibile proseguire con l'esame di ammissibilità sostanziale.

2. Verifica di ammissibilità sostanziale dell'istanza di accesso

2.1 Soggetto proponente

L'impresa proponente RAM Elettronica S.r.l., Partita IVA 04407990722, è stata costituita in data 07/12/1992 (come si evince dalla dichiarazione di atto notorio a firma del legale rappresentante), ha avviato la propria attività in data 02/01/1993 ed ha sede legale in Via Ospedaletto KM. 1,700 Int. D – 76123 Andria (BT).

- Descrizione della compagine societaria
  La società, così come si evince dalla dichiarazione di atto notorio a firma del legale rappresentante, ha un capitale sociale pari ad € 61.975,00 interamente deliberato, sottoscritto e versato, presenta una compagine sociale così composta:
  - Liso Rosa, con una quota di partecipazione di € 26.649,25 pari al 43% dell'intero capitale;
  - Scarcelli Michele, con una quota di partecipazione di € 9.916,00 pari al 16% dell'intero capitale;
  - Scarcelli Antonio, con una quota di partecipazione di € 9.916,00 pari al 16% dell'intero capitale;
  - Scarcelli Riccardo, con una quota di partecipazione di € 9.916,00 pari al 16% dell'intero capitale;
  - Scarcelli Vincenzo, con una quota di partecipazione di € 5.577,75 pari al 9% dell'intero capitale.

  Il legale rappresentante dell'impresa è Scarcelli Vincenzo, altresì Amministratore Unico.

- oggetto sociale
  L'impresa proponente ha come oggetto sociale la progettazione, la costruzione, il cablaggio, l'installazione e il commercio di quadri elettrici di potenza e di controllo, di materiali elettrici, elettronici, di macchinari in genere, di apparecchiature elettriche ed elettroniche di qualsiasi tipo. La progettazione, la realizzazione, l'installazione e la manutenzione di impianti elettrici, civili e industriali, impianti tecnologici, impianti di pubblica illuminazione, radiotelevisivi ed elettronici in genere, di antenne e di impianti di protezione da scariche atmosferiche. La progettazione, la realizzazione, l'installazione e la manutenzione di impianti per centrali produzione energia elettrica. La progettazione, la costruzione, la realizzazione ed il commercio di apparecchiature elettroniche, impianti di riscaldamento e di climatizzazione, azionati da fluido liquido, aeriforme, gassoso e di qualsiasi natura o specie; impianti di sollevamento, potabilizzazione, trasformazione e depurazione di liquidi; impianti idrosanitari nonché quelli di trasporto, di trattamento, di uso, di accumulo e di consumo di acqua all'interno degli edifici a partire dal punto di consegna del combustibile gassoso fornito dall'ente distributore; impianti di sollevamento di persone o di cose per mezzo di ascensori, di montacarichi, di scale mobili e simili; impianti di protezione antincendio; impianti telefonici, video, allarmi e fonici; linee di media e bassa tensione; riparazione macchine elettriche in genere. La progettazione e la realizzazione di sistemi computerizzati di automazione per macchinari ed impianti nonché la elaborazione, progettazione e commercio di programmi per computer e di programmi elettronici e di carpenteria leggera. La commercializzazione all'ingrosso e al dettaglio di materiale elettrico, elettronico e di macchine elettriche ed elettroniche; nonché l'assunzione di rappresentanze e/o agenzie con o senza deposito dei prodotti o servizi sopra indicati.

- campo di attività

  La società, così come risulta dalla dichiarazione sostitutiva del certificato di iscrizione alla CCIAA, svolge attività di progettazioni e costruzioni elettriche ed elettroniche, quadri di potenza e di controllo elettrici, progettazioni elettriche, riparazione e avvolgimento macchine elettriche. Impianti elettrici civili ed industriali, telefonici, video, allarmi, fonici, di pubblica illuminazione, cabine di trasformazione, impianti di sollevamento, potabilizzazione e depurazione di acqua, riparazione e manutenzione di impianti elettronici. Commercio all'ingrosso di prodotti elettrici.

  Il settore economico di riferimento primario è quello identificato dal seguente codice Ateco 2007: *27.12.00 Fabbricazione di apparecchiature per le reti di distribuzione e il controllo dell'elettricità.*

  L'impresa, in riferimento al programma di investimenti proposto, dichiara il seguente Codice Ateco: *27.12.00 Fabbricazione di apparecchiature per le reti di distribuzione e il controllo dell'elettricità*, che si conferma in sede di istruttoria.

  Tuttavia, considerando che l'investimento proposto prevede l'elaborazione di un nuovo prodotto/servizio innovativo finalizzato a monitorare e supervisionare l'intero ciclo di produzione di molini e/o pastifici garantendo l'ecosostenibilità della produzione, si ritiene più affine il Codice Ateco di seguito riportato e, pertanto, si prescrive di adottare il seguente Codice Ateco: *26.51.29 – Fabbricazione di strumenti di controllo ambientali e controlli automatici dei servizi industriali.*

a) requisito dimensionale di piccola impresa in regime di contabilità ordinaria:

   1) tabella riepilogativa della "schermata 2 - Informazioni sulla dimensione del Soggetto Proponente" della "sezione - 4 Business Plan" riportante i seguenti dati:

Dati relativi alla dimensione di impresa alla luce anche delle eventuali partecipazioni – Periodo di riferimento (ultimo bilancio approvato): anno 2015		
Occupati (ULA)	**Fatturato**	**Totale di bilancio**
46,12[1]	8.878.430,00	12.531.972,00

   I dati riportati in tabella rappresentano la dimensione complessiva di RAM Elettronica S.r.l. e fanno riferimento all' impresa proponente (ULA: n. 44,12 – Fatturato: € 8.747.351,00 – Tot. Bilancio: € 12.375.199,00) e all'impresa collegata al 75% RDS Synergy S.r.l. (ULA: n. 2,00 – Fatturato: € 131.079,00 – Tot. Bilancio: € 156.773,00).

   2) dai bilanci degli esercizi 2013, 2014 e 2015.

b) requisito dei tre bilanci approvati alla data di presentazione della domanda:

[1] Si precisa che, in seguito a chiarimenti richiesti da Puglia Sviluppo S.p.A., la proponente ha inviato a mezzo PEC il 26/07/2017, acquisita da Puglia Sviluppo S.p.A. con prot. n. 7667/I del 28/07/2017, D.S.A.N. a firma del legale rappresentante del 10/07/2017, con la quale dichiara che il dato ULA riepilogativo all'ultimo bilancio approvato (2015) è pari a 46,12. Pertanto, nel Business Plan, presentato in sede di istanza di accesso, nella sezione 2 - "Dimensione d'impresa" per mero refuso è stato riportato un dato errato (44,12).

l'impresa, alla data di presentazione dell'istanza di accesso, ha approvato i bilanci relativi alle annualità 2013 (data approvazione bilancio 30/04/2014), 2014 (data approvazione bilancio 30/04/2015), e 2015 (data approvazione bilancio 29/04/2016).

c) requisito del fatturato medio non inferiore ai 1,5 MEuro nei tre esercizi precedenti:
il fatturato medio registrato nei tre esercizi precedenti della società RAM Elettronica S.r.l. ammonta ad € 7.314.701,00, pertanto, non inferiore a € 1,5 milioni di euro.
In dettaglio, il fatturato del 2015 ammonta ad € 8.747.351,00; il fatturato del 2014 ammonta ad € 6.737.569,00; il fatturato del 2013 ammonta ad € 6.459.183,00.

d) requisito di almeno 10 ULA nei 12 mesi antecedenti alla presentazione della domanda:
l'impresa RAM Elettronica S.r.l., in allegato all'istanza di accesso, ha presentato la "Sezione 6 - dichiarazione sostitutiva di atto notorio sul dato occupazionale", sottoscritta dal Legale Rappresentante, nella quale attesta che l'impresa è presente in Puglia con n. 1 unità e che il dato ULA riferito alla suddetta unità nei dodici mesi antecedenti la presentazione dell'istanza d'accesso (26/11/2016) è pari a 47,70.

2.2 Investimento

- Descrizione dell'investimento

L'investimento proposto dal soggetto proponente si concretizza nell'ampliamento dell'unità produttiva esistente e prevede una serie di investimenti articolati e coordinati tra loro nell'ambito degli Attivi Materiali, R&S, Innovazione ed acquisizione di Servizi. Tali investimenti sono finalizzati ad ampliare l'offerta aziendale grazie all'erogazione del nuovo prodotto/servizio che prevede la definizione, sviluppo e validazione di un "Sistema di monitoraggio e supervisione dell'efficienza di impianto" in particolare per la produzione di molini e/o pastifici.
Inoltre, nel Business Plan, l'impresa proponente prevede la seguente tempistica per la realizzazione degli investimenti:

- Data ultimazione degli investimenti: 29/06/2019;
- Data di "entrata a regime": 29/06/2020;
- Esercizio "a regime": 2021.

- **Requisiti:**

a. localizzazione dell'iniziativa in Puglia:
il progetto sarà realizzato presso la sede sita in Via Ospedaletto KM. 1,700 Int. D – 76123 Andria (BT). L'opificio industriale è identificato al Catasto dei Fabbricati del Comune di Andria, in N.C.E.U. al foglio 15, particella n. 1025 sub 1 cat. D/1.

b. dimensione del progetto integrato (di importo compreso tra 1 e 20 milioni di euro):
il progetto prevede un investimento complessivo pari ad **€ 2.973.141,32**, così distinto:
- Attivi Materiali per € 926.143,64;
- R&S per € 1.931.997,68;
- Acquisizione di servizi di consulenza per € 90.000,00;
- Servizi per l'innovazione per € 25.000,00.

c. presenza obbligatoria di investimenti in R&S e/o in Innovazione ed eventualmente anche in servizi di consulenza:
il progetto prevede investimenti in R&S, Innovazione e Servizi di Consulenza.

d. ammontare degli investimenti in Attivi Materiali dell'impresa non inferiore al 20% degli investimenti complessivi previsti dalla medesima impresa:
l'ammontare proposto degli investimenti in Attivi Materiali è pari al 31,15 % dell'investimento complessivo.

e. settore di investimento ammissibile e coerente con le aree di specializzazione individuate dall'art. 4 comma 1 dell'Avviso:
nel rispetto dell'art. 4 comma 1 dell'Avviso, il settore di investimento è ammissibile e coerente con le aree di specializzazione individuate. In particolare, il presente programma di investimento ricade in: Area di innovazione "Manifattura Sostenibile", Settore applicativo "Fabbrica Intelligente", Ket "Tecnologie di produzione avanzata".

2.3 Requisito di premialità

L'impresa nel Business Plan dichiara di essere in possesso del Rating di Legalità.
La verifica sul sito dell'Autorità Garante della Concorrenza e del Mercato ha dato esito positivo.
L'impresa risulta iscritta dal 20/07/2016 con validità fino al 20/07/2018 e possiede: due stelle e un più.

Alla luce di quanto riportato nel presente paragrafo, la verifica di ammissibilità sostanziale dell'istanza di accesso si è conclusa con esito positivo. Pertanto, è possibile proseguire con la valutazione tecnico economica.

3. Valutazione tecnico economica dell'istanza di accesso

3.1 Esame preliminare della domanda

A. Analisi del progetto del proponente

L'Azienda RAM Elettronica S.r.l., nasce nel 1992 per volontà del sig. Vincenzo Scarcelli, attuale amministratore unico dell'azienda, come naturale evoluzione della ditta individuale Scarcelli Vincenzo.
La proponente riporta che, nel suo trentennale cammino, partendo dai semplici impianti industriali e del terziario, si è affermata in campo nazionale e internazionale nell'impiantistica elettrica di potenza per l'industria. A tale attività specialistica, grazie alla profonda esperienza maturata sul campo e in virtù della profonda e completa conoscenza di particolari processi produttivi, ha affiancata, da oltre 20 anni, l'attività di automazione industriale di processo e supervisione, con la realizzazione di un proprio software specializzato nel controllo a logica programmata (PLC - Programmable Logic Controller) dei sistemi delle apparecchiature gestite. La caratteristica distintiva, a parere della proponente, è la facilità di utilizzo delle apparecchiature per l'utente finale, al quale viene garantita la massima trasparenza dei propri impianti e viene fornito un servizio di assistenza telefonica e di teleassistenza h24. La proponente propone, inoltre, una propria applicazione di tracciabilità alimentare per pastifici, molini, biscottifici e altre aziende del settore, in grado di seguire il processo produttivo dall'arrivo della materia prima fino al prodotto finito e al suo

immagazzinamento o vendita, infatti l'applicazione si interfaccia direttamente con il sistema di automazione impostando tutti i parametri del ciclo produttivo e ricevendo da esso tutte le informazioni necessarie per la costruzione della tracciabilità.
RAM Elettronica S.r.l., inoltre, ha esperienza e specializzazione pluriennale in sistemi automatici ed impianti per molini, pastifici, mangimifici, biscottifici, lavorazione materie plastiche, industria farmaceutica, senza tralasciare originali soluzioni per il controllo e comando dei sistemi di insilaggio e altre applicazioni, quali impianti di sicurezza (rivelazione fumi, spegnimento scintille, ecc), impianti TVCC a circuito chiuso, sistemi di supervisione, automazione in generale ed impianti per la pubblica illuminazione.
Inoltre, grazie al suo know-how, l'azienda copre le esigenze dell'impiantistica elettrica di potenza e quella di automazione e controllo, evitando ai clienti problemi di interfacciamento e coordinamento tra installazioni diverse, strettamente collegate sia in sede progettuale che esecutiva ed è in grado di fornire molteplici prodotti e servizi che rientrano in tre divisioni aziendali:

a) divisione progettazione/realizzazione di impianti di automazione industriale che rappresenta il core business dell'azienda e comprende una serie di prodotti e servizi, quali la progettazione, la programmazione, la supervisione, gli impianti elettrici, le cabine di trasformazione, i quadri di automazione, le ispezioni termografiche; l'azienda, inoltre, negli ultimi anni ha introdotto nuovi servizi innovativi frutto di attività di Ricerca&Sviluppo:
   - sistema di visione per rilevare imperfezioni di produzione;
   - calcolo del risparmio energetico;
   - newapp (letteralmente nuova applicazione);

b) divisone manutenzione e assistenza tecnica, la proponente garantisce all'utente finale la massima trasparenza dei propri impianti fornendo un servizio di assistenza telefonica e di teleassistenza 24 ore su 24;
c) divisione vendita e commercializzazione all'ingrosso di materiale elettrico ed elettronico.

B. *Elenco delle criticità evidenti nel format di domanda*
Non si rilevano criticità nel format di domanda.

C. *Elenco di eventuali macroscopiche inammissibilità delle spese previste e di rilevanti incongruità rispetto all'iniziativa proposta*
Non si rilevano macroscopiche inammissibilità delle spese previste o rilevanti incongruità rispetto all'iniziativa proposta. Tuttavia, tali aspetti saranno approfonditi nel dettaglio in sede di valutazione del progetto definitivo relativamente alle singole categorie di spesa.

D *Eventuale interlocuzione con il soggetto proponente*
Non si ritiene necessaria l'interlocuzione con il soggetto proponente.

3.2 Verifica praticabilità e fattibilità del progetto integrato

3.2.1 Definizione degli obiettivi (*criterio di valutazione 1*)
L'impresa espone in maniera chiara ed esaustiva gli obiettivi finali dell'intervento. Nel Business plan evidenzia che l'iniziativa ricade nell'ambito dell'ampliamento di unità produttive esistenti.

Infatti, il programma di investimento proposto prevede una serie di investimenti articolati e coordinati tra loro nell'ambito degli Attivi Materiali, R&S e Aiuti ai Servizi, finalizzati a ad ampliare l'offerta aziendale, con l'erogazione del nuovo prodotto/servizio.
Mediante il progetto in oggetto, la RAM Elettronica S.r.l., intende realizzare un'innovazione di prodotto/servizio finalizzato a monitorare e supervisionare l'intero ciclo di produzione di molini e/o pastifici, con l'obiettivo di migliorare l'efficienza dell'impianto, di ridurre i costi di produzione, di incrementare la produttività e la qualità del prodotto finito e garantire l'ecosostenibilità della produzione.
L'introduzione del nuovo prodotto/servizio richiede, per la sua industrializzazione, un ampliamento della capacità produttiva dell'impresa, sarà, infatti, resa funzionale e allestita un'area attualmente non utilizzata, collocata su un diverso livello (piano II) dello stesso immobile sito in Via Ospedaletto Km. 1,700 Int. D - Andria.

L'esito circa il criterio di valutazione 1 complessivo è **positivo.**

3.2.2 Elementi di innovatività e trasferibilità della proposta (criterio di valutazione 2)

Per l'esame della portata innovativa del progetto ci si è avvalsi della consulenza di un esperto (docente universitario) il quale ha espresso una valutazione del progetto in fase di accesso, così come previsto dal comma 5 dell'art. 12 dell'Avviso. Si riportano, di seguito, le risultanze della valutazione dell'esperto.

Descrizione sintetica del progetto integrato proposto

Il progetto integrato proposto riguarda un progetto di ricerca e sviluppo e di innovazione tecnologica finalizzato ad ampliare l'offerta aziendale, con l'erogazione del nuovo prodotto/servizio, oltre ad un programma di investimento finalizzato all'ampliamento dell'unità produttiva esistente.
Il progetto di Ricerca e Sviluppo e di Innovazione Tecnologica risulta incentrato sulla definizione, sviluppo e validazione di un "proof of concept"[2] di un "Sistema di monitoraggio e supervisione dell'efficienza di impianto", finalizzato a introdurre un'innovazione di prodotto/servizio che la proponente può offrire ai propri clienti attuali e potenziali. In particolare, il progetto di Ricerca e Sviluppo intende raggiungere i seguenti obiettivi di ricerca:

- monitoraggio e supervisione dell'efficienza dell'impianto;
- sistema di controllo della qualità del prodotto finito, considerando la percentuale di umidità presente nella pasta;
- monitoraggio e supervisione dell'efficienza dell'impianto.

Il programma di investimento proposto prevede una serie di investimenti articolati e coordinati tra loro nell'ambito degli Attivi Materiali, Ricerca e Sviluppo e Aiuti ai Servizi, finalizzati all'ampliamento dell'offerta aziendale, con l'erogazione del nuovo prodotto/servizio e ha come obiettivo l'ampliamento dell'unità produttiva esistente. Con il programma di investimento proposto l'azienda intende studiare e definire algoritmi innovativi di auto-apprendimento ("Machine Learning"), capaci di analizzare grandissime quantità di dati, monitorati in tempo reale, quali dati di processo, dati di consumo energetico provenienti da smart meter ed anche dati tecnici, al fine di migliorare l'efficienza dell'impianto produttivo.

[2] Si può tradurre in italiano con "prova del concetto", si intende un'incompleta realizzazione o abbozzo (sinopsi) di un certo progetto o metodo, con lo scopo di dimostrarne la fattibilità o la fondatezza di alcuni principi o concetti costituenti.

Il progetto prevede investimenti in Innovazione Tecnologica dei Processi dell'organizzazione inerenti gli investimenti in servizi per l'innovazione dei processi e dell'organizzazione, anche con l'ausilio di qualificate società di consulenza esterne.
La proponente ha proposto un dettagliato piano delle attività di ricerca e sviluppo che si articola nei seguenti Obiettivi Realizzativi:
OR1 - Studio di un concetto innovativo di sistema di monitoraggio e supervisione dell'efficienza di impianto denominato "RAM - Efficiency Supervisor", che costituisce un Advanced Manufacturing System (AMS), finalizzato a monitorare e supervisionare l'intero ciclo di produzione di molini e/o pastifici, con l'obiettivo di migliorare l'efficienza dell'impianto, riducendo i costi di produzione, incrementando la produttività e la qualità del prodotto finito e garantendo l'eco-sostenibilità della produzione.
OR2 – Studio e definizione di un metodo e di modelli per supervisionare l'efficienza di un impianto, che prevede di studiare e definire le metodologie per implementare un sistema di supervisione dell'impianto di produzione, al fine di migliorarne l'efficienza, garantendo l'eco-sostenibilità della produzione, definendo algoritmi innovativi di autoapprendimento (Machine Learning), capaci di analizzare grandissime quantità di dati, rintracciando al loro interno dei pattern[3] ricorrenti in modo da generare ed estrarre automaticamente nuova conoscenza.
OR3 – Studio e definizione di un concept per rilevazione dell'umidità della pasta, al fine di studiare e definire un nuovo concept per rilevare la percentuale di umidità in linea durante la produzione della pasta, senza prelevare campioni da analizzare sul prodotto finito.
OR4 – Definizione e sviluppo del proof of concept: partendo dai risultati delle attività di ricerca condotte negli OR precedenti, l'azienda prevede di definire e sviluppare il "proof of concept" RAM - Efficiency Supervisor, sistema costituito dal modulo 1 di efficientamento energetico, dal modulo 2 di tracciabilità del processo, dal modulo 3 per il controllo di qualità del prodotto finale, che consentirà all'azienda di introdurre innovazione nel prodotto/servizio, offrendo ai propri clienti un sistema in grado di monitorare e supervisionare l'intero ciclo di produzione di molini e/o pastifici.
La proponente prevede che il progetto sarà sviluppato in un arco temporale di due anni, così suddiviso: OR1 nei primi sei mesi; OR2 in 15 mesi; OR3 in 15 mesi; OR4 in 15 mesi fino alla conclusione del progetto.

1. Parere sugli elementi di innovatività e trasferibilità rispetto allo stato dell'arte, sulla trasferibilità e validità del progetto innovativo proposto (criterio di selezione 1 dell'Allegato B)

Il progetto proposto presenta elementi di innovatività rispetto allo stato dell'arte nel settore specifico dei sistemi di controllo automatico degli impianti produttivi dei pastifici per la produzione di pasta alimentare e molini per la macinazione di farine. Tali elementi risultano trasferibili non soltanto in tutto il settore specifico, ma anche, mutatis mutandis, in altri settori industriali. Il progetto risulta innovativo e avanzato e in linea con le tendenze della Industry 4.0 che costituisce una vera e propria rivoluzione industriale basata sulla ICT (Information and Communication Technology) e sulla Internet Of Things (IoT) che consentono, fra l'altro, il conseguimento di obiettivi di miglioramento del prodotto e del processo, di efficienza e di risparmio e di riduzione dell'impatto ambientale nei processi produttivi. Gli elementi innovativi che caratterizzano, nel complesso, il progetto di ricerca e sviluppo e il programma di investimento proposto, si basano sulla introduzione di una innovazione di prodotto/servizio, mediante la definizione, sviluppo e validazione di un "proof of concept" di Advanced Manufacturing System (AMS), denominato "RAM - Efficiency Supervisor",

[3] Schema, modello.

finalizzato a monitorare e supervisionare l'intero ciclo di produzione di molini e/o pastifici, con l'obiettivo di migliorare l'efficienza dell'impianto, riducendo i costi di produzione, incrementando la produttività e la qualità del prodotto finito e garantendo al contempo l'eco-sostenibilità della produzione. Riguardo alla **trasferibilità industriale/valorizzazione industriale della proposta**, l'approccio evidenziato nella proposta progettuale della proponente risulta trasferibile ad altri contesti applicativi industriali nell'ambito di Industry 4.0.
Le metodologie proposte risultano di impiego generale e sono in grado di essere replicate in altri contesti industriali con tipologie analoghe di risorse IoT tipiche della Industry 4.0 (sensori, attuatori, PLC delle macchine, smart meter).
La proponente precisa, ragionevolmente, che i costi di tale trasferibilità non sono allo stato attuale prevedibili, poiché dipendono dalla dimensione dell'impianto di produzione e, comunque, sono soggetti ad una specifica analisi.

2. Riconducibilità della proposta e coerenza con le aree di innovazione secondo il documento "Strategia regionale per la Specializzazione intelligente - approvazione dei documenti strategici (Smart Puglia 2020)" DGR n. 1732/2014 e s.m.i e al documento "La Puglia delle Key Enabling Technologies (KET)" - 2014 a cura di ARTI, come segue:
La proposta risulta riconducibile e coerente con le aree di innovazione secondo il documento "Strategia regionale per la Specializzazione intelligente - approvazione dei documenti strategici (Smart Puglia 2020)" DGR n. 1732/2014 e s.m.i e al documento "La Puglia delle Key Enabling Technologies" - 2014 a cura di ARTI, in particolare con:

a) Area di Innovazione Manifattura sostenibile
1. Fabbrica intelligente
KETs:
- Tecnologie di produzione avanzata.

Il progetto per le sue caratteristiche tecniche è riconducibile all'area di Innovazione Manifattura sostenibile (Settore applicativo: Fabbrica Intelligente, Kets: Tecnologie di Produzione Avanzata) in quanto il prodotto mira alla definizione, sviluppo e validazione di un "proof of concept" di Advanced Manufacturing System. Infatti, il sistema proposto è finalizzato a monitorare il ciclo di produzione di molini e/o pastifici, per migliorare l'efficienza dell'impianto, ridurre i costi di produzione, incrementare la produttività e la qualità del prodotto finito e garantire l'eco-sostenibilità della produzione. Gli obiettivi includono aspetti energetici dell'impianto, che sarà dotato di Smart Meter (dispositivi IoT), che consentono di monitorare i consumi dei macchinari nel tempo e nelle diverse fasi operative. Inoltre, il sistema prevede un controllo del prodotto finito per rilevare l'umidità nella pasta, al fine di garantire un controllo adatto alle velocità delle linee di produzione automatizzate, senza dover preparare campioni esterni, garantendo al contempo una riduzione degli scarti di produzione e una maggiore soddisfazione del consumatore per l'allungamento della durata del prodotto.

3. Eventuali indicazioni per il soggetto proponente utili al fine di predisporre correttamente l'eventuale progetto definitivo.
Il progetto risulta adeguatamente illustrato e pianificato dal punto di vista degli aspetti tecnico-scientifici. I quattro Obiettivi Realizzativi risultano ben individuati e credibili. Le attività per conseguirle sono ben pianificate. Le attività previste per il personale interno e le collaborazioni

previste come acquisizione di servizi di consulenza esterna sono ben individuate e ben specificate. La qualità e il livello della competenza ed esperienza del personale interno coinvolto nel programma risulta elevato e adeguato alle attività da svolgere. La qualificazione delle società esterne coinvolte nel progetto in qualità di consulenza risultano di livello elevato e adeguate a svolgere le consulenze previste.
Non si ritiene necessario, quindi, proporre eventuali indicazioni per il soggetto proponente utili al fine di predisporre correttamente l'eventuale progetto definitivo.

4. Giudizio finale complessivo
A seguito della analisi dettagliata e delle valutazioni esposte precedentemente, il progetto proposto dalla società RAM Elettronica S.r.l., risulta, dal punto di vista della valutazione tecnico-scientifica effettuata, rispondente a quanto previsto per poter accedere ai benefici.

L'esito circa il criterio di valutazione 2 complessivo è **positivo**.

3.2.3 Coerenza tra la dimensione del soggetto proponente e gli investimenti previsti (*criterio di valutazione 3*)

Come previsto dal documento "Procedure e criteri per l'istruttoria e la valutazione delle istanze di accesso presentate nell'ambito del Titolo II Capo 2 del Regolamento Generale dei Regimi di Aiuto in Esenzione", è stata verificata la coerenza tra la dimensione del soggetto proponente e dimensione del progetto di investimento, attraverso l'utilizzo dei seguenti parametri:

A) Rapporto tra investimento e fatturato:

Indici	Anno 2015	Punteggio
Investimento/Fatturato	0,34	3

B) Rapporto tra investimento e patrimonio netto:

Indici	Anno 2015	Punteggio
Investimento/Patrimonio netto	0,77	3

Il punteggio complessivo, pari a 6, calcolato sommando i singoli punteggi ottenuti con riferimento a ciascun parametro, ha determinato la seguente valutazione circa il criterio di valutazione 3:

Impresa	Valutazione
RAM Elettronica S.r.l.	Positiva

In conclusione, verificata la corretta implementazione nel Business Plan dei dati di Bilancio, l'esito circa il criterio di valutazione 3 complessivo è **positivo**.

3.2.4 Qualità economico-finanziaria, in termini di sostenibilità ed affidabilità del soggetto proponente sotto il profilo patrimoniale, finanziario ed economico (*criterio di valutazione 4)*

Come previsto dal documento "Procedure e criteri per l'istruttoria e la valutazione delle istanze di accesso presentate nell'ambito del Titolo II Capo 2 del Regolamento Generale dei Regimi di Aiuto

in Esenzione", è stata effettuata un'analisi degli aspetti qualitativi, così come esposto nel precedente paragrafo 3.1, tendente ad analizzare le caratteristiche del soggetto proponente in termini di compatibilità del settore d'intervento con la specifica esperienza del soggetto proponente. Inoltre, di seguito, si riporta l'analisi degli aspetti quantitativi attraverso una valutazione degli aspetti patrimoniali e finanziari, mediante il calcolo degli indici di seguito riportati:

Analisi patrimoniale e finanziaria	Classi di valori		Punteggi	
Indici	Anno 2014	Anno 2015	Anno 2014	Anno 2015
Indice di indipendenza finanziaria	40,15%	31,02%	3	3
Indice di copertura delle immobilizzazioni	1,77	1,89	3	3
Indice di liquidità	0,96	1,01	3	3
PUNTEGGIO TOTALE			9	9

Per l'analisi patrimoniale e finanziaria sono stati analizzati i seguenti dati:

- in relazione all'indice di indipendenza finanziaria è stato considerato il rapporto patrimonio netto al netto dei crediti verso soci per versamenti ancora dovuti/totale passivo;
- in relazione all'indice di copertura delle immobilizzazioni è stato considerato il rapporto tra la somma del passivo consolidato (Patrimonio netto al netto dei crediti verso soci per versamenti ancora dovuti, Debiti a medio e lungo termine, TFR e Fondi per rischi e oneri escluso gli importi a breve) e le Immobilizzazioni al netto dei contributi pubblici;
- in relazione all'indice di liquidità è stato considerato il rapporto tra la differenza tra le attività correnti (Attivo Circolante e ratei e risconti attivi) e le rimanenze con le passività correnti (Debiti esigibili entro l'esercizio successivo e ratei e risconti passivi).

Abbinamento punteggi - classe di merito	
Anno 2014	1
Anno 2015	1
Classe - Analisi patrimoniale e finanziaria	1

Pertanto:

Impresa	Classe
RAM Elettronica S.r.l.	1

Aspetti economici

La valutazione dell'aspetto economico è stata effettuata calcolando gli indici economici ROE (risultato netto/patrimonio netto) e ROI (risultato operativo/capitale investito), come previsto dal Documento suddetto.

Analisi economica		
Indici	Anno 2014	Anno 2015
ROE	0,030	0,045
ROI	0,021	0,024

Dalla valutazione degli indici è risultato quanto segue:

Impresa	Classe
RAM Elettronica S.r.l.	1

Dalla comparazione delle classi attribuite agli aspetti patrimoniali, finanziari ed economici è risultata la valutazione del criterio di valutazione 4:

Aspetti patrimoniali e finanziari	Aspetti economici	Valutazione
1	1	Positiva

In conclusione, verificata la corretta implementazione nel Business Plan dei dati di Bilancio, l'esito circa il criterio di valutazione 4 complessivo è **positivo.**

3.2.5 Copertura finanziaria degli investimenti (*criterio di valutazione 5*)

Il soggetto proponente, nel Business Plan allegato all'istanza di accesso, propone il seguente piano di copertura finanziaria:

Fabbisogno	
Studi preliminari di fattibilità (€)	44.000,00
Progettazioni e direzione lavori (€)	30.600,00
Suolo aziendale e sue sistemazioni (€)	0,00
Opere murarie e assimilate (€)	510.830,00
Macchinari, Impianti, attrezzature e programmi informatici (€)	340.713,64
Brevetti, licenze, know how e conoscenze tecniche non brevettate (€)	0,00
Servizi di consulenza per l'innovazione delle imprese e per migliorare il posizionamento competitivo dei sistemi produttivi locali (€)	30.000,00
Partecipazione a fiere (€)	60.000,00
Ricerca industriale (€)	1.417.073,91
Sviluppo sperimentale (€)	514.923,77
Studi di fattibilità tecnica (€)	0,00
Brevetti ed altri diritti di proprietà industriale (€)	0,00
Servizi di consulenza in materia di innovazione (€)	10.000,00
Servizi di consulenza e di supporto all'innovazione (€)	15.000,00
Servizi per l'innovazione dei processi e dell'organizzazione (€)	0,00
Messa a disposizione di personale altamente qualificato (€)	0,00
INVESTIMENTI PROPOSTI	**2.973.141,32**
Apporto mezzi propri	1.614.259,40
Finanziamenti a m/l termine	0,00
Agevolazioni richieste	1.840.253,53
TOTALE	**3.454.512,93**

Vista la presenza nella proposta di piano di copertura finanziario dell'apporto di mezzi propri per € 1.614.259,40, si riporta di seguito il prospetto relativo all'equilibrio finanziario dell'impresa proponente:

Capitale Permanente	
Patrimonio Netto	3.838.889,00

(di cui riserve disponibili per € 3.576.172,00)	
Fondo per rischi e oneri	0,00
TFR	838.007,00
Debiti m/l termine	442.524,00
Risconti Passivi (limitatamente a contributi pubblici)	0,00
TOTALE Capitale Permanente	5.119.420,00
Crediti v/soci per versamenti ancora dovuti	0,00
Immobilizzazioni	2.707.939,00
Crediti m/l termine	84.000,00
TOTALE Attività Immobilizzate	2.791.939,00
Capitale Permanente - Attività Immobilizzate	2.327.481,00

Il piano finanziario proposto prevede, a fronte di investimenti pari ad € 2.973.141,32, fonti di copertura complessive per € 3.454.512,93. Le fonti di copertura sono costituite da un apporto di mezzi propri per € 1.614.259,40 ed agevolazioni richieste per € 1.840.253,53. L'azienda proponente presenta, nell'esercizio chiuso in data antecedente la presentazione della domanda, un capitale permanente superiore alle attività immobilizzate evidenziando un'eccedenza di fonti rispetto agli impieghi per € 2.327.481,00.
Pertanto, ai fini della copertura del programma di investimenti, l'impresa potrebbe destinare riserve libere di patrimonio da vincolare al programma di investimenti PIA.

Si rammenta, inoltre, che il soggetto proponente è tenuto ad apportare un contributo finanziario pari almeno al 25% del valore dell'investimento, esente da qualsiasi contributo pubblico in armonia con quanto disposto dal comma 7 dell'art. 6 dell'Avviso.

L'esito circa il criterio di valutazione 5 complessivo è positivo.

3.2.6 Compatibilità dell'investimento con le strumentazioni urbanistiche e con le tempistiche occorrenti per l'ottenimento delle autorizzazioni amministrative, concessioni e pareri propedeutici al suo avvio (*criterio di valutazione 6*)
Sulla base della documentazione presentata dall'impresa proponente, emerge quanto segue:

a) Localizzazione:
Il progetto sarà realizzato presso la sede attuale sita nel Comune di Andria. L'opificio industriale è identificato al Catasto dei Fabbricati del Comune di Andria, in N.C.E.U. al foglio 15, particella n. 1025 sub 1 cat. D/1, come evidenziato nella relazione a firma dell'Arch. Stefania Lorusso.

b) Disponibilità dell'area/immobile e compatibilità con la durata nel rispetto del vincolo di mantenimento dei beni oggetto di investimento:
L'immobile in cui si intende sviluppare il progetto è di proprietà della RAM Elettronica S.r.l. in seguito all'acquisto di n. 3 suoli e successiva realizzazione dell'opificio così come attestato dal Permesso di Costruire n.120 del 22/07/2002.
In particolare, l'intervento avrà come oggetto il recupero e la rifunzionalizzazione di un'area del manufatto esistente, al momento non utilizzato, così come dichiarato dal tecnico, Arch. Stefania Lorusso, nella relazione tecnica sottoscritta in data 23/11/2016.

c) Oggetto dell'iniziativa:
L'iniziativa ha come finalità la realizzazione di un "Sistema RAM-Efficiency Supervisor", ossia un Advanced Manufacturing System (AMS) finalizzato a supervisionare l'intero ciclo di produzione di molini e/o pastifici. In particolare, verrà attrezzato il secondo piano dell'immobile oggetto dell'iniziativa. È prevista l'installazione di un impianto fotovoltaico a servizio dell'azienda. Inoltre, si realizzerà una facciata ventilata che consentirà di ridurre i consumi energetici.
Le opere in progetto verranno realizzate nel rispetto di quanto previsto in materia delle Norme Tecniche e del Regolamento Edilizio vigente oltre che delle leggi e circolari in materia, così come dichiarato dal tecnico, Arch. Stefania Lorusso, nella relazione tecnica sottoscritta in data 23/11/2016.
Infine, relativamente all'impianto fotovoltaico, premesso che lo stesso è ammissibile esclusivamente se destinato all'autoconsumo, si precisa che, in sede di progetto definitivo, relativamente alla "fornitura ed installazione di impianto di produzione di energia da fonte rinnovabile", tenuto conto che l'energia prodotta con l'impianto deve essere utilizzata esclusivamente per l'esercizio dell'attività di impresa oggetto di agevolazione, deve essere fornita una perizia giurata di un tecnico abilitato iscritto all'albo professionale attestante:
a) che il piano di investimenti sia organico e funzionale, presentato ai sensi dell'Avviso e preveda anche la realizzazione di un impianto fotovoltaico il cui costo è congruo;
b) il dato sulla potenza complessiva nominale dell'impianto (potenza di picco in kW);
c) l'attuale consumo di energia annuo in condizioni di regime in kWh per lo svolgimento dell'attività di impresa, insieme all'eventuale presenza in loco di altri impianti di produzione di energia sia da fonte rinnovabile, sia da fonte tradizionale e alle relative caratteristiche (tipologia, potenza massima di picco, energia prodotta a regime nell'anno trascorso);
d) il consumo annuo previsto a regime per il sito oggetto di intervento indicato in kWh.
La Perizia Giurata deve fare esplicito riferimento alle bollette (elencandone numero, periodo, consumo e costo) relative all'anno antecedente l'installazione dell'impianto di produzione di energia da fonte rinnovabile, da cui viene desunto, da parte del perito, il consumo riferito all'utenza di cui trattasi.

d) Compatibilità dell'investimento da realizzare con le strumentazioni urbanistiche ed edilizie dell'immobile/suolo dove sarà localizzata l'iniziativa:
L'immobile sede dell'iniziativa è ubicato in zona D/1 (zona di Aree Industriali) ed è conforme con le strumentazioni urbanistiche ed edilizie. In particolare, è dichiarata dal tecnico Arch. Stefania Lorusso, la presenza del Certificato di Agibilità da parte del Comune di Andria.
L'immobile è costituito da un capannone industriale di altezza 12,00 metri, con una superficie coperta totale di mq 4.500,00 circa suddivisa su più livelli (piano terra, piano ammezzato, piano primo e secondo), all'interno del quale, precisamente al piano secondo, sarà realizzato l'ampliamento proposto. L'ampiezza dell'intero insediamento produttivo, calcolata sui confini perimetrali in corrispondenza del muro esistente di recinzione, è di mq 12.000,00 circa, così come dichiarato dal tecnico, Arch. Stefania Lorusso, nella relazione tecnica sottoscritta in data 23/11/2016.
Inoltre, il manufatto industriale in oggetto, realizzato nel 2002, possiede i seguenti titoli abilitativi:
- Concessione Edilizia n.120 del 22/07/2002;
- Denuncia Inizio Attività per opere edili prot. n. 43215 del 13/12/2002;
- Denuncia Inizio Attività in variante prot. n. 7947 del 10/02/2004;

- Denuncia Inizio Attività per opere edili prot. n. 27223 del 18/05/2004;
- Dichiarazioni di conformità impianto elettrico e rilevazione fumi del 08/03/2004;
- Dichiarazione di conformità impianto idrico e di condizionamento del 06/04/2004;
- Certificato di Agibilità del 26/10/2004;
- Certificati di Prevenzione Incendi e attestazione di rinnovo periodico di conformità antincendio VV.F. (ultimo rinnovo n. 38776 del 11/07/2013);
- Dichiarazione di avvenuta manutenzione per depositi GPL n. 39776 del 17/06/2013.

Per quanto sopra, si può asserire che vi è compatibilità con gli strumenti urbanistici della sede in relazione all'attività svolta ed all'intervento oggetto dell'agevolazione, così come dichiarato dal tecnico, Arch. Stefania Lorusso, nella relazione tecnica sottoscritta in data 23/11/2016.

e) Procedure tecniche/amministrative in corso e/o da avviare necessarie per la cantierizzazione dell'investimento, indicando il documento autorizzativo necessario, assenza o presenza di vincoli ostativi al rilascio per l'ottenimento dei titoli autorizzativi e tempistica:
Occorrerà avviare le seguenti procedure autorizzative:
- Aggiornamento CPI – Certificato Prevenzione Incendi presso Comando Provinciale Vigili del Fuoco;
- SCIA Opere edili presso Comune di Andria;
- SCIA Impianto fotovoltaico presso Comune di Andria.

f) Giudizio finale sulla cantierabilità con evidenza dei motivi ostativi:
Non sussistono motivi ostativi per l'immediata cantierabilità dell'iniziativa.

g) Prescrizioni/Indicazione per la fase successiva:
- Aggiornamento CPI – Certificato Prevenzione Incendi presso Comando Provinciale Vigili del Fuoco;
- SCIA Opere edili presso Comune di Andria;
- SCIA Impianto fotovoltaico presso Comune di Andria;
- Documentazione attestante l'agibilità dell'immobile oggetto di investimento riportato in Catasto Urbano del Comune di Andria al Foglio 15, Particella 1025, Sub 1 Cat. D/1;
- Perizia giurata, in merito all'impianto fotovoltaico, del tecnico abilitato iscritto all'albo professionale.

L'esito circa il criterio di valutazione 6 complessivo è **positivo**.

3.2.7 Analisi e prospettive di mercato (*criterio di valutazione 7*)

Descrizione del settore di attività nel quale opera il soggetto proponente e principali caratteristiche sotto il profilo tecnologico (Prodotto / Servizio)

RAM Elettronica S.r.l. sviluppa soluzioni progettuali specifiche nei seguenti settori:
- Molini: in virtù dell'esperienza maturata nel settore dell'industria molitoria e alla presenza di personale altamente qualificato, l'azienda realizza soluzioni avanzate di automazione, programmi di supervisione specifici per ogni esigenza, impianti elettrici e quadri elettrici di automazione per l'industria molitoria.

- Mangimifici: in virtù dell'esperienza maturata e dall'impiego di soluzioni e prodotti all'avanguardia, l'azienda realizza sistemi avanzati di automazione e di supervisione ed impianti elettrici per la gestione automatizzata di mangimifici.
- Pastifici: realizza qualsiasi soluzione progettuale relativa alla gestione, supervisione e automazione industriale nel settore della pastificazione; le soluzioni proposte si contraddistinguono per efficacia operativa e facilità d'applicazione. La qualità delle diverse realizzazioni è garantita oltre che dall'esperienza aziendale, anche dall'impiego di tecnologie e prodotti sempre all'avanguardia;
- Altri settori: la proponente, grazie alla presenza all'interno della propria struttura di un ufficio tecnico di progettazione e di personale altamente qualificato, realizza impianti elettrici e soluzioni avanzate per l'automazione e supervisione in numerosi altri settori, quali caseifici, frantoi, impiantistica civile, aziende vinicole, impianti fotovoltaici.

Secondo quanto esposto nel Business Plan, la RAM Elettronica S.r.l è un'azienda specializzata nella progettazione di macchine e impianti automatizzati per l'industria agro alimentare, in particolare, molitoria e della pastificazione.

L'azienda vanta, altresì, collaborazioni scientifiche con professionisti che si occupano di ricerca e innovazione. Nello specifico, la rivoluzione digitale (Industry 4.0), basata sulla capacità di creare sinergie tra le diverse tecnologie per sfruttarne al massimo le potenzialità, ha portato alla possibilità di effettuare rilevamenti a basso costo e a nuovi livelli di connettività, come l'Internet of Things (IoT) che ha condotto, altresì, ad avanzate tecniche di analisi dei dati.

Mediante il progetto in oggetto, la RAM Elettronica S.r.l., intende realizzare un'innovazione di prodotto/servizio finalizzato a monitorare e supervisionare l'intero ciclo di produzione di molini e/o pastifici, con l'obiettivo di migliorare l'efficienza dell'impianto, di ridurre i costi di produzione, di incrementare la produttività e la qualità del prodotto finito e garantire l'ecosostenibilità della produzione. Dunque, concludendo, il soggetto proponente opera in settori in continua crescita e che richiedono un continuo investimento, in ambito tecnologico, affinché possa offrirsi un servizio concorrenziale e che si differenzi dagli altri presenti sul mercato.

Caratteristiche generali del mercato di sbocco

Nel mercato legato al settore agroalimentare, mercato di sbocco della proponente, e, in particolare, per molini e pastifici, il fattore dell'automazione e del controllo rappresentano elementi fondamentali, secondo quanto esposto nel Business Plan, che permettono la tracciabilità e la conservazione dei dati in modo da risalire ad eventuali anomalie e non conformità del prodotto. L'automazione sta diventando, infatti, una presenza fissa all'interno delle aziende alimentari perché in grado di garantire la ripetibilità delle operazioni, la flessibilità produttiva, il controllo totale della linea, la tracciabilità e una maggiore sicurezza igienica, il tutto con risparmi nei costi energetici e di gestione della produzione. Negli ultimi anni, le imprese italiane, specialmente nel campo agroalimentare, hanno compreso che il loro successo è legato all'innovazione tecnologica che consente una maggiore efficienza nella produzione e, inoltre, alla necessità di una produzione sempre più flessibile. Proprio per tali motivi, attualmente, i clienti chiedono prodotti sempre più personalizzati ed adeguati a specifici bisogni. Questo processo di personalizzazione porta ad aumentare l'offerta e, di conseguenza, richiede linee di produzione più flessibili, in grado di adattarsi a diverse richieste del mercato.

La società proponente, a tal proposito, ritiene che il nuovo prodotto/servizio avrà un interesse di carattere mondiale in quanto il sistema automatizzato per il monitoraggio potrà essere introdotto in vari mercati e territori. Nella prima fase di avvio del progetto, il prodotto sarà introdotto in

Francia, oltre a rafforzare i mercati attuali in cui già opera la RAM Elettronica S.r.l., ossia in Spagna, Turchia, Equador, America, Tunisia, Mozambico, Belgio, Venezuela, Algeria, Egitto.

Individuazione dei clienti, effettivi e potenziali, anche con esplicitazione dell'ambito geografico di riferimento e obiettivi di fatturato

RAM Elettronica S.r.l., nel suo trentennale cammino, afferma di essere divenuta un'azienda leader, in campo nazionale e internazionale, nell'impiantistica elettrica dell'industria.
I clienti a cui l'azienda si rivolge, come riportato nel Business Plan, sono i principali produttori dei settori legati ai molini, pastifici, mangimifici localizzati in Italia e all'estero, nello specifico, in Spagna, Turchia, Venezuela, Tunisia, Algeria, Egitto, Stati Uniti e Belgio.
RAM Elettronica S.r.l., mediante il presente progetto, intende effettuare un'innovazione di prodotto/servizio relativa ai sistemi automatici nella produzione agroalimentare che migliorerà la qualità dei prodotti/servizi offerti con un conseguente incremento del numero di clienti. Nello specifico, la proponente intende rivolgersi a tutte le aziende che operano in campo agroalimentare e che ricercano sistemi di efficientamento all'avanguardia per sistemi di produzione automatizzati. Secondo quanto riportato nel Business Plan, la realizzazione del progetto, data la sua innovatività, migliorerà l'intera immagine aziendale permettendo alla RAM Elettronica S.r.l. di acquisire nuovi clienti in nuovi mercati nazionali ed internazionali per tutte le sue diverse divisioni aziendali.

Prospettive di inserimento, sviluppo, espansione e di rafforzamento della competitività d'impresa e territoriale

L'azienda ritiene che il nuovo prodotto/servizio, che si produrrà a seguito della realizzazione del progetto delineato, abbia una notevole prospettiva di inserimento sul mercato grazie al crescente utilizzo da parte dell'industria agroalimentare Italiana, di tecnologie avanzate e di modelli di produzione/consumo sostenibili in grado di far fronte al crescente fabbisogno della popolazione mondiale e di garantire la competitività dei sistemi agroalimentari nel rispetto dell'ambiente e delle comunità territoriali. L'obiettivo del mercato di riferimento, come evidenziato nel Business Plan, è assicurare approvvigionamenti di materie prime, di qualità e in quantità sufficiente, nel rispetto dell'ambiente e rafforzando la competitività dei sistemi aziendali; tutto ciò risulta in linea con l'idea progettuale della RAM Elettronica S.r.l. che da anni investe in sviluppo e tecnologia. In Italia, le norme comunitarie, i provvedimenti nazionali e regionali concernenti il settore dell'industria agroalimentare hanno portato a una profonda trasformazione nella struttura e nel modello di funzionamento del comparto agroalimentare.
Si ritiene opportuno sottolineare che il settore agroalimentare, settore in cui, come anticipato, si inserirà il nuovo prodotto/servizio, si caratterizza per:
- la valorizzazione delle materie prime agricole e dei sottoprodotti;
- aver dimezzato l'utilizzo di acqua nei processi produttivi, migliorando l'efficienza, senza compromettere il rispetto dei severi standard di igiene fissati dalla UE;
- aver perseguito e promosso l'efficienza energetica (-20% in 10 anni) come importante motore della competitività industriale ma anche e, soprattutto, come fattore di riduzione delle emissioni di gas ad effetto serra (-30%).

Considerando l'innovatività del prodotto/servizio che la RAM Elettronica S.r.l. intende realizzare, si prevede che questo consentirà all'azienda di contraddistinguersi sul mercato per innovazione e competenza, incrementando così la sua competitività sul mercato.

RAM Elettronica S.r.l. mira a conquistare nuovi clienti, non solo nelle aree in cui già opera ma anche su territori non ancora penetrati, come la Francia. L'internazionalizzazione, in particolare, viene considerata dall'azienda un processo delicato che prevede, innanzitutto, uno studio attento ed accurato della cultura e delle esigenze relative al mercato di riferimento dei paesi esteri individuati, in modo da applicare regole di marketing adeguate con l'obiettivo di creare relazioni a medio-lungo termine.

Analisi della concorrenza

Tra i principali concorrenti presenti nel mercato, secondo quanto riportato dalla proponente nel Business Plan, vi sono:

- A.S.B. Automation Software S.r.l.: l'azienda padovana opera nel settore dell'automazione industriale e di processo con una forte specializzazione nell'elaborazione di software per la supervisione, il controllo e la regolazione di impianti del comparto molitorio, oltre, ad aver sviluppato importanti competenze nella realizzazione di quadri e di installazioni a bordo macchina e a bordo impianto, fino ad arrivare alla fornitura completa di soluzioni chiavi in mano per ogni tipo di applicazione.
- Elettrotecnica Zambelli S.r.l.: l'azienda emiliana è attiva nella progettazione e realizzazione di quadri elettrici per ogni settore civile e industriale; impianti elettrici industriali; impianti elettrici computerizzati per la gestione di linee automatiche per pasta alimentare e risi; telecontrollo; servizi di manutenzione e di assistenza specializzata, ecc.
- Tekno Data S.r.l.: l'azienda veneta sviluppa soluzioni di ingegneria software ed hardware per il controllo, la gestione e l'automazione dei processi industriali offrendo un servizio da main contractor che coordina tutte le fasi operative che vanno dalla progettazione e sviluppo alla fornitura di software ed hardware, dall'implementazione e collaudo alla manutenzione ed assistenza continua.
- Buhler Spa: la società multinazionale con sede a Milano detiene posizioni di mercato nel campo delle tecnologie e metodi per la lavorazione del grano in farina e mangimi, nonché per la produzione di pasta e cioccolato, in pressofusione, macinazione ad umido e rivestimento superficiale.
- Boscaro Pasqualino impianti elettrici, leader nel settore degli impianti elettrici, elettromeccanica e automazioni industriali. La ditta è in grado di fornire ai propri clienti una risposta chiara, puntuale e competente a tutte le esigenze del comparto elettrico, dalla distribuzione dell'energia alla gestione del processo di produzione, dall'illuminazione agli impianti di servizio, rete dati, fonia, domotica, puntando a partnership fiduciarie e garantendo sempre la massima chiarezza e trasparenza nei rapporti con i partners ed i clienti.

La proponente ha analizzato, per ciascun concorrente, i punti di forza e i punti di debolezza.

Capacità di integrazione con il tessuto e la vocazione dell'area di riferimento

Il presente programma di investimento nasce dalla propensione interna al continuo miglioramento e all'innovazione. Come precedentemente detto, il progetto in oggetto ha alla base un'innovazione di prodotto/servizio che, nello specifico, prevede la realizzazione di Advanced Manufacturing System (AMS) finalizzato a monitorare e supervisionare l'intero ciclo di produzione di molini e/o pastifici con l'obiettivo di migliorare l'efficienza dell'impianto, riducendo i costi di produzione, incrementando la produttività, aumentando la qualità del prodotto finito e garantendo al contempo l'ecosostenibilità della produzione. La proponente ritiene che il nuovo prodotto/servizio, date le sue

caratteristiche innovative, che saranno rese note mediante adeguata pubblicità, permetterà una valorizzazione della Regione Puglia come una regione sensibile all'innovazione e che investe in Ricerca & Sviluppo. Il presente progetto, a parere dell'azienda, comporterà una crescita economica sostenibile, infatti, le aziende che acquisiranno l'innovativo prodotto/servizio, avranno un'ottimizzazione delle risorse con una conseguente riduzione degli sprechi.

Analisi SWOT: punti di forza, di debolezza, minacce, opportunità

RAM Elettronica S.r.l., secondo quanto riportato nel Business Plan, è diventata una società di successo in quanto è consapevole dell'importanza di una costante analisi dell'attività interna e relativa all'andamento del mercato.

Il team della proponente opera sfruttando le sinergie realizzate con importanti Centri di Ricerca sul territorio nazionale. Dunque, i vantaggi competitivi possono essere così riassunti:

- Personale altamente qualificato e con competenze multidisciplinari;
- Collaborazione con centri accademici di rilievo;
- Dotazione di attrezzature all'avanguardia;
- Ottimo rapporto qualità prezzo;
- Rispetto della normativa vigente per ciascuna attività condotta;
- Professionalità e competenza del vertice aziendale.

Le opportunità sono date dal settore in crescita in cui opera l'azienda e che da sempre offre numerosi stimoli al miglioramento continuo. L'innovazione di prodotto/servizio, che si intende realizzare, permetterà alla RAM Elettronica S.r.l. di rispondere alle esigenze della clientela senza che nulla venga lasciato al caso, così da differenziarsi sul mercato per innovatività e competenza, incrementando la propria competitività. Di contro, il principale fattore di debolezza è rappresentato dagli ostacoli e dalle problematiche che possono riscontrarsi nelle fasi di ricerca e sviluppo legate al nuovo prodotto. L'attento team selezionato, a parere della proponente, sarà in grado di fronteggiare nel migliore dei modi qualsiasi difficoltà si possa riscontrare. Le minacce relative al settore in cui opera l'azienda sono date dall'elevata concorrenza, per questo l'azienda deve tendere ad un continuo miglioramento. Per poter battere la concorrenza è necessario, altresì, un continuo investimento in Ricerca&Sviluppo che la porti ad essere innovativa e altamente competitiva sul mercato.

Giustificabilità delle ipotesi di ricavo e degli obiettivi commerciali

La proponente ritiene che il presente progetto comporterà un aumento del fatturato in quanto la sua realizzazione apporterà un valore aggiunto per tutta l'attività.

La RAM Elettronica S.r.l. ogni anno registra una normale crescita grazie ai vantaggi competitivi che l'impresa ha consolidato negli anni e la posizione da leader del settore che è riuscita a conquistare, ma si prevede che, grazie alla realizzazione del progetto, l'azienda potrà incrementare la sua competitività conquistando nuove quote di mercato. L'investimento in Ricerca&Sviluppo si pone come obiettivo non solo la realizzazione del nuovo processo, ma anche l'acquisizione di know – how che sarà spendibile in tutte le aree aziendali. Tutti questi nuovi input hanno come risultato finale una crescita aziendale, di seguito quantificata in maniera prudenziale.

Nel dettaglio, si è previsto un aumento del fatturato a regime rispetto a quello antecedente l'avvio dell'investimento di circa il 40% del fatturato previsto nell'anno a regime, pari ad € 14.423.318,00. È opportuno sottolineare che il fatturato imputabile al nuovo prodotto RAM-Efficiency Supervisor è

riferito ai tre moduli in cui è scalabile il nuovo prodotto. Ciascun modulo può essere, infatti, venduto separatamente.

I dati riportati in tabella, sia in termini di quantità sia in termini di prezzo, sono prudenziali in quanto il potenziale innovativo della proposta, a parere dell'azienda, è in grado di generare un fatturato molto più alto.

Esercizio precedente l'anno di presentazione dell'istanza di accesso							
Prodotti/Servizi	Unità di misura per unità di tempo	Produzione max per unità di tempo	N° unità di tempo per anno	Produzione Max teorica annua	Produzione effettiva annua	Prezzo Unitario Medio	Valore della produzione effettiva (in €)
Manutenzione/Riparazioni	numero interventi/anno	1.750,00	1,00	1.750,00	1.251,00	773,00	967.023,00
Vendite	Quantità /Anno	630,00	1,00	630,00	450,00	958,53	431.338,50
Impianti di Automazione Industriali	numero commesse/anno	135,00	1,00	135,00	103,00	71.330,00	7.346.990,00
						Totale	8.745.351,50

Esercizio a regime (2020)							
Prodotti/Servizi	Unità di misura per unità di tempo	Produzione max per unità di tempo	N° unità di tempo per anno	Produzione Max teorica anno	Produzione effettiva annua	Prezzo Unitario Medio	Valore della produzione effettiva (in €)
impianti di automazione industriali	numero commesse/anno	230,00	1,00	230,00	150,00	71.330,00	10.699.500,00
Impianti di automazione industriale: modulo 1 efficientamento energetico	numero commesse/anno	15,00	1,00	15,00	6,00	100.000,00	600.000,00
Impianti di automazione industriale: modulo 2 tracciabilità processo	numero commesse	15,00	1,00	15,00	6,00	60.000,00	360.000,00
Impianti di automazione industriale: modulo 3 controllo qualità del prodotto finale	numero commesse/anno	15,00	1,00	15,00	6,00	120.000,00	720.000,00
Manutenzione riparazione interventi/anno	numero interventi/anno	2.500,00	1,00	2.500,00	1.900,00	773,00	1.468.700,00
Vendite	quantità/anno	900,00	1,00	900,00	600,00	958,53	575.118,00
						Totale	14.423.318,00

A tal proposito, in seguito a chiarimenti richiesti da Puglia Sviluppo S.p.A., la proponente ha inviato, a mezzo PEC del 26/07/2017 ed acquisita da Puglia Sviluppo S.p.A. con prot. n. 7667/I del 28/07/2017, una descrizione dei "moduli" in merito al "proof of concept" RAM - Efficiency Supervisor previsti nella produzione a regime, come si seguito descritto:

- Modulo 1 - Efficientamento energetico: consente, partendo dai dati a disposizione sull'impianto, di incrementare "l'intelligenza" del sistema, supportando l'utente nella fase di "decision making" per migliorare le performance energetiche dell'impianto di produzione;
- Modulo 2 - Modulo tracciabilità processo: volto a tracciare in tempo reale l'intero processo produttivo, utilizzando le "Internet of Things (IoT) resources" presenti nell'impianto (p.es. i PLC dei singoli macchinari, i sensori, SCADA, Smart Meter);
- Modulo 3 – Controllo qualità del prodotto finale: consente di controllare la qualità del prodotto finito, finalizzato a rilevare la percentuale di umidità nella pasta.

Tali moduli sono soluzioni software che la proponente potrà installare singolarmente o tutte insieme nell'impianto produttivo. Ciò evidenzia la flessibilità del sistema proposto, in grado di rispondere alle richieste del clienti RAM e alle caratteristiche dell'impianto produttivo.

Inoltre, la soluzione proposta sarà scalabile (grazie all'utilizzo di una piattaforma "cloud based" ed un approccio "as-a-service") ed interoperabile (in quanto in grado di offrire una gestione multiprotocollo e di interagire con i diversi sistemi presenti nell'impianto di produzione).
L'esito circa il criterio di valutazione 7 complessivo è **positivo.**

3.2.8 Analisi delle ricadute occupazionali dell'intervento (*criterio di valutazione 8*).

Per ciò che attiene gli effetti occupazionali del programma di investimento, nell'esercizio a regime, la società RAM Elettronica S.r.l. rileva quanto segue:

Occupazione generata dal programma di investimenti			
		TOTALE	DI CUI DONNE
Media ULA nei 12 mesi antecedenti la domanda nel territorio pugliese (novembre 2015 – ottobre 2016)	Dirigenti	1,00	0,00
	Impiegati	22,20	4,46
	Operai	24,50	0,00
	TOTALE	47,70	4,46
		Totale	Di cui donne
Media ULA nell'esercizio a regime nel territorio pugliese (2021)	Dirigenti	1,00	0,00
	Impiegati	24,20	5,46
	Operai	24,50	0,00
	TOTALE	49,70	5,46
		Totale	Di cui donne
Differenza ULA	Dirigenti	0,00	0,00
	Impiegati	2,00	1,00
	Operai	0,00	0,00
	TOTALE	2,00	1,00

Pertanto, per effetto del programma di investimenti proposto, l'incremento occupazionale presso la sede da agevolare sarà pari a n. 2 ULA di cui n. 1 donne.
L'impresa proponente riporta, nel Business Plan, che il programma di investimento in oggetto avrà un impatto positivo dal punto di vista occupazionale. Infatti, gli impatti occupazionali, imputabili al seguente progetto, vanno considerati in due direzioni: in primo luogo verranno mantenuti gli attuali posti di lavoro, in secondo luogo, considerato l'impatto innovativo e la particolarità della proposta, la RAM Elettronica S.r.l. si impegna ad assumere, entro l'anno a regime, n. 2 unità lavorative. L'incremento occupazionale riguarderà personale altamente qualificato ed, inoltre, per tutte le unità lavorative da assumere si richiede una comprovata esperienza, almeno triennale, nell'ambito di riferimento del progetto.
Si ritiene che l'incremento occupazionale previsto sia esiguo rispetto all'iniziativa ed ai dati di progetto proposti. Si prescrive, pertanto, che l'impresa in sede di progettazione definitiva si impegni ad effettuare nell'esercizio a regime un incremento occupazionale maggiore.
L'esito della valutazione con riferimento al criterio di selezione 8 è da ritenersi **positivo solo a condizione che l'impresa adempia a quanto segnalato.**

3.3 Investimenti in Attivi Materiali

Gli investimenti proposti in **"Attivi Materiali"**, complessivamente pari ad **€ 926.143,64**, sono suddivisi tra le seguenti voci di spesa:

- **Studi preliminari di fattibilità:** spese per la valutazione e l'analisi potenziale del progetto finalizzate a sostenere il processo decisionale, per un totale di **€ 44.000,00;**
- **Progettazioni e direzione lavori:** spese per direzione e progettazione relativa alle opere murarie previste nel progetto, per un totale di **€ 30.600,00;**
- **Opere murarie ed assimilate:** spese per fornitura e posa in opera di n. 2 infissi in alluminio per esterni e n. 2 porte interne in legno (€ 5.000,00), facciata continua (curtain Wall), pannelli fissi trasparenti, guarnizioni in Ethylene-Propylene Diene Monomer (E.P.D.M.), dispositivi di supporto comprese le opere murarie, gli sfridi, i tagli a misura, il tiro e il calo dei materiali, i ponteggi, il tiro e il calo dei materiali (€ 110.630,00), blocchetti di gasbeton, murature in blocchi di calcestruzzo (€ 4.960,00), fornitura e posa in opera di una pompa di calore idronica, fornitura e posa in opera di due refrigeratori a pompa di calore, interventi di gruaggio per carico, scarico e sollevamento pompe di calore (€ 65.000,00), fornitura e posa in opera di moduli fotovoltaici ad alta produzione, fornitura e posa in opera di sistema di conversione dell'energia elettrica per connessione a rete, fornitura e posa in opera di quadri elettrici, fornitura e posa in opera dei cablaggi comprendenti tubazioni, canaline, cavi e struttura metallica, verifica funzionale e collaudo dell'intero sistema fotovoltaico (€ 325.240,00), per un totale di **€ 510.830,00;**
- **Macchinari, impianti, attrezzature e programmi informatici: (Macchinari:** n.1 unità di lavoro tris apribile (€ 5.800,00), n.1 unità di incisione M40 IQ (€ 6.372,40), per un totale di **€ 12.172,40; Attrezzature** sedute sala conferenza (€ 36.160,00), mobili (€ 8.119,00) e fasce superiori per aggiustaggio (€ 433,00), fresa diamante, frese acciaio, tavola con righelli (€ 1.208,60), Kit OTDR SM Smart E126-PC (€ 4.250,00), modulo con finestra, modulo con porta e modulo di aggiustaggio (€ 5.526,00), termocamere (€ 7.819,99), profilo di partenza (€ 585,00), pannello di finitura posteriore, pannello laterale di finitura (€ 1.932,00), Kit FSM70s Fuj – Fujikura (€ 7.000,00), postazione di lavoro a 'L' completa di cassettiera e sedute (€ 10.184,00), Macrotestg3 (€ 1.833,00), Fluke Connect (€ 2.579,96), Plasticbpox per bobina di lancio (€ 440,00), Kit Otdr MTS2000, E4146QUAD (€ 6.600,00), nuove workstation e monitor (€ 15.000,00), per un totale di € **109.670,55; Hardware:** Oceanstor (€ 19.313,60), Window Server (€ 12.711,00), Server rack FusionServer RH2288H (€ 10.520,00), Watguard Firebox, Watchguard APT, Watchguard Firebox (€ 6.111,00), Backup Exec Server, Backup Exec Agent for VMWARE and HYPER-V (€ 3.595,00), NVR 32 Ingressi IP; HDMI; S2750-28TP-PWR-EI-AC (€ 3.566,00), Telecamere Bullet (€ 6.400,00), Gruppo di areazione forzata, Kit Termostato per gruppo di ventilazione, coppia canale gestione cavi, pannello guidacavi, ripiano fisso a balzo, canalina, alette per montaggio, dadi, gabbia, viti e rondelle, riello SDL 5000, Netman204 scheda ethernet, multi switch 19' ATS 16 A (€ 8.951,50), Mainframe (€ 22.228,34), Hard Disk, Materiale cablaggio, Servizio cablaggio (€ 7.865,00), Itrack server a pavimento, set 4 ruote (€ 1.555,00), per un totale di **€ 102.816,44; Software:** SQL Server Standard 2014, OLP NL 1 User CAL (€ 2.077,75), Opzione Font Pack 1 GS7 (€ 319,00), Vmware Vsphere 6 Essential Plus (€ 3.807,50), Software per progettazione elettrica e fotovoltaica (€ 5.550,00), moduli software basati su code architects enterprise platform (€ 100.000,00), idea 2017 ITA (€ 4.300,00), per un totale di **€ 116.054,25**), per un totale complessivo di **€ 340.713,64.**

Attivi Materiali				
Investimenti proposti		Agevolazioni richieste	Investimenti ammissibili	Agevolazioni concedibili
Tipologia spesa	Ammontare €	Ammontare €	Ammontare €	Ammontare €
Studi preliminari di fattibilità	44.000,00	19.800,00	44.000,00	19.800,00
Spese di progettazione	30.600,00	13.770,00	30.600,00	13.770,00
Suolo aziendale e sue sistemazioni	0,00	0,00	0,00	0,00
Opere murarie e assimilate	510.830,00	153.249,00	510.830,00	153.249,00
Attrezzature, macchinari, impianti e software	340.713,64	153.321,14	340.713,64	153.321,14
Brevetti, licenze, Know how	0,00	0,00	0,00	0,00
TOTALE	926.143,64	340.140,14	926.143,64	340.140,14

Pertanto, a fronte di un investimento in Attivi Materiali richiesto ed ammesso per **€ 926.143,64** deriva un'agevolazione di **€ 340.140,14.**

Si rileva che:

- gli studi preliminari di fattibilità rientrano nel limite del 1,5% dell'importo complessivo delle spese ammissibili;
- le spese relative alla progettazione rientrano nel limite del 6% del totale degli investimenti in opere murarie ed assimilate ammesse, come stabilito dall'art. 29 comma 3 del Regolamento e comma 3 dell'art. 7 dell'Avviso.

Con riferimento alle agevolazioni, si segnala che le stesse, in considerazione del rating di legalità, risultano correttamente calcolate in riferimento a quanto previsto dall'art. 30 del Titolo II, Capo 2, del Regolamento Regionale n. 17/2014.

La spesa proposta si ritiene in questa sede interamente ammissibile, fermo restando che nella fase di valutazione del progetto definitivo, sarà puntualmente verificata l'ammissibilità, la congruità e la pertinenza di ciascuna voce di spesa. A tal fine, si prescrive che, in sede di presentazione del progetto definitivo:

- il computo metrico sia redatto in relazione al listino prezzi della Regione Puglia e ciascuna voce di costo dovrà essere correlata al preventivo di spesa del fornitore;
- relativamente alle spese per attrezzature, macchinari ed impianti, l'impresa dovrà fornire un layout esplicativo.

3.4 Investimenti in R&S

Per l'esame del progetto di ricerca ci si è avvalsi della consulenza di un esperto (docente universitario) il quale ha espresso una valutazione del progetto di R&S in fase di accesso, così come previsto dal comma 5 dell'art. 12 dell'Avviso. Si riportano, di seguito, le risultanze della valutazione dell'esperto.

Descrizione sintetica del progetto di ricerca industriale e sviluppo sperimentale

Le principali problematiche di ricerca industriale e di sviluppo sperimentale previste nel progetto proposto riguardano la efficienza energetica dell'impianto di produzione, il miglioramento dell'efficienza della produzione, la riduzione dei costi di produzione e del consumo di energia, il miglioramento delle prestazioni ambientali della produzione, considerando anche gli aspetti strategici orientati alla sostenibilità. La RAM ha precisato che gli algoritmi euristici sono stati

sviluppati per identificare la soluzione ottima e sub ottima per i modelli basati su "Tabu search mechanism"[4] al fine di minimizzare i consumi energetici e il "makespan"[5] per il "job-shop scheduling" in sistemi basati su metodi "Energy-Saving Job-Shop Scheduling". Per minimizzare i consumi in un problema di "hybrid flow shop-scheduling", alcuni ricercatori hanno proposto un modello di programmazione non lineare superato, successivamente, da un algoritmo genetico più efficiente. Altri gruppi di ricerca hanno proposto alcuni modelli matematici per scheduling dinamico in sistemi di produzione flessibile (FMS) con l'obiettivo di minimizzare i consumi di energia, dovuti ad una strategia di ri-scheduling attivata quando arriva un nuovo job. Altri, invece, hanno definito un modello "multi-machine job shop-scheduling", finalizzato a ridurre sia le emissioni di carbonio sia il "makespan", basandosi su un algoritmo genetico multi-obiettivo per risolvere il problema di ottimizzazione. Al fine di considerare anche i picchi operativi e di consumo, ignorati in precedenza, diversi gruppi hanno concentrato i propri sforzi, proponendo diverse soluzioni. È stata proposta una metodologia "Just-for-Peak buffer inventory", per ridurre la richiesta di energia durante i periodi di picco, basandosi su modelli di programmazione intera non lineare. Alcuni ricercatori hanno proposto una soluzione, basata su programmazione non lineare intera mista multi-obiettivo, per ottimizzare la schedulazione di una produzione in grado di minimizzare il "makespan", l'energia (cioè, il consumo nelle fasce più costose) e "carbon footprint". La disponibilità di dati in tempo reale dal sistema di produzione provenienti da PLC[6], sensori, SCADA, smart meter, nonché la possibilità di controllare il sistema stesso, attività abilitate dalla larga diffusione di tecnologie IoT, ha permesso ad alcuni gruppi di ricerca di approfondire nuove soluzioni che si integrano a quelle già disponibili in letteratura. Alcuni ricercatori hanno proposto l'integrazione di un modulo di pianificazione, "energy-aware", con un sistema "Advanced Planning and Scheduling". Altri hanno definito un modello analitico per identificare un controllo energetico ottimale e valutare la capacità potenziale di riduzione della domanda di potenza sulla base delle informazioni in tempo reale. La produzione scientifica è molto ricca in quest'ambito e molteplici sono le soluzioni proposte dai diversi ricercatori per supportare le fasi decisionali necessarie per migliorare la efficienza degli impianti, garantendo eco-sostenibilità della produzione. Tra le tecniche predittive, particolare rilevanza hanno quelle di autoapprendimento (Machine Learning, nell'ambito della Intelligenza Artificiale), usate spesso nei sistemi per migliorare l'efficienza, in quanto in grado di migliorare l'intelligenza e, quindi, le prestazioni dei sistemi mediante la capacità di apprendimento. La soluzione analizza grandissime quantità di dati (storici e real time), rintracciando al loro interno dei pattern ricorrenti (pattern recognition) in modo da generare ed estrarre automaticamente nuova conoscenza per affinare il più possibile il motore di supporto alle decisioni.

In particolare, considerando il fatto che gli algoritmi di Machine Learning permettono di catturare comportamenti non lineari come la richiesta di energia nel tempo, essi sono in grado di predire azioni che garantiranno un miglioramento delle prestazioni energetiche del sistema.

Le attività di ricerca che la proponente prevede di condurre nel progetto, intendono investigare e proporre nuovi metodi e modelli per migliorarne l'efficienza di un impianto produttivo garantendo al contempo l'eco-sostenibilità della produzione, mediante l'utilizzo di tecniche di Machine Learning.

[4] La Tabu Search (o ricerca tabù) è una tecnica meta-euristica utilizzata per la soluzione di numerosi problemi di ottimizzazione, tra cui problemi di scheduling e routing, problemi su grafi e programmazione intera.

[5] Makespan è un termine tecnico usato in gestione d'azienda per indicare, all'interno di un sistema di produzione, il tempo che passa da quando viene rilasciato il job, ovvero quando può essere processato (non è detto che coincida con l'istante di inizio task), fino all'istante di completamento dell'ultimo pezzo in produzione nell'ultima macchina.

[6] Programmable Logic Controller.

La rilevazione dell'umidità negli alimenti e nei prodotti primari costituisce un aspetto molto importante nell'industria alimentare per diversi motivi, in quanto incide sulla qualità, la conservazione e la resistenza al deterioramento, oltre che sulla determinazione dei principi nutritivi degli alimenti stessi. L'umidità può essere calcolata in vari modi, ma ottenere dati precisi e accurati spesso condizionati da diversi fattori del campione da analizzare, quali la densità, la quantità, il mescolamento, il colore, senza trascurare gli aspetti normativi che regolano l'intero processo produttivo, è una sfida che anima la comunità scientifica. Quest'ultima, infatti, ha fatto diverse attività di ricerca (di base ed applicata), sperimentando in campo industriale/spaziale le soluzioni trovate e comparando i risultati ottenuti. Diversi approcci per la determinazione e monitoraggio dell'umidità in modalità contact e/o contact less possono essere presi in considerazione ma ognuno di essi presenta dei vantaggi e degli svantaggi, oltre che avere caratteristiche intrinseche che lo rendono adatto a determinate applicazioni.
La RAM riassume, adeguatamente nella proposta, i principali metodi di determinazione e monitoraggio dell'umidità: metodo capacitivo che si basa su una misura di capacità tra due piastre parallele. Il materiale in esame viene posizionato o spostato da un trasportatore tra queste due piastre. Se la costante dielettrica del materiale in prova è molto inferiore a quella dell'acqua, il contenuto di acqua può essere accuratamente misurato da un sistema molto semplice e relativamente poco costoso. Lo svantaggio di questa soluzione è l'impossibilità di distinguere tra contenuto di umidità sulla superficie della pasta e quello all'interno; tecnologie a microonde, che sono note da diversi decenni e sono comunemente impiegate per molte altre applicazioni. Pertanto, tali tecnologie a microonde sono considerate una tecnologia matura, in grado di fornire in modo affidabile risultati ripetibili. Tuttavia, le microonde non sono molto sensibili al contenuto di acqua. Quindi, la determinazione del contenuto di umidità con una precisione dell'ordine di 0,1% può essere discutibile. Inoltre, le microonde penetrano profondamente i dielettrici umidi. Differenziare le misure di umidità sulla superficie della pasta e nella massa della pasta, rendendole efficaci, è una sfida di ricerca ancora aperta; tecnologie ad infrarossi sono tecnologie piuttosto mature, adatte alla profilazione accurata e alla risoluzione spaziale. Tuttavia, a causa della piccola lunghezza d'onda della luce infrarossa, superare e gestire i limiti della dispersione dalla superficie della pasta è una sfida di ricerca ancora aperta, pertanto, la tecnologia Terahertz (THz) può fornire una risoluzione spaziale inferiore alle microonde con meno dispersione rispetto alle onde infrarosse.
Inoltre, l'attenuazione delle onde THz dall'umidità è molto più forte in caso di microonde e onde infrarosse. Quindi, la tecnologia THz può essere considerata più adatta per una determinazione accurata del contenuto di acqua sulla superficie della pasta utilizzando misure di riflessione e del contenuto di acqua integrale utilizzando una configurazione di trasmissione. Inoltre, questa tecnologia è piuttosto giovane e molte applicazioni stanno emergendo anche in forma di trasferimenti tecnologici da applicazioni spaziali. Le attività di ricerca, che verranno condotte nel presente progetto, intendono investigare e proporre nuove modalità di rilevazione dell'umidità nella pasta, al fine di garantire un controllo rapido, adatto alle velocità delle linee di produzione automatizzate, senza dover preparare campioni esterni.

1. Rilevanza e potenziale innovativo del progetto di R&S

Riguardo alla rilevanza e al potenziale innovativo del progetto proposto, il progetto presenta elementi di innovatività rispetto allo stato dell'arte nel settore specifico dei sistemi di controllo automatico degli impianti produttivi per pastifici per la produzione di pasta alimentare e molini per la macinazione di farine per tale produzione. Tali elementi risultano trasferibili non soltanto in tutto

il settore specifico, ma anche, mutatis mutandis, in altri settori industriali. Il progetto risulta innovativo e avanzato e in linea con le tendenze della Industry 4.0 che costituisce una vera e propria rivoluzione industriale basta sulla ICT (Information and Communication Technology) e sulla Internet Of Things che consentono, fra l'altro, il conseguimento di obiettivi di miglioramento del prodotto e del processo, di efficienza e di risparmio e di riduzione dell'impatto ambientale nei processi produttivi. Gli elementi innovativi che caratterizzano nel complesso il progetto di ricerca e sviluppo e il programma di investimento proposto si basano sulla introduzione di una innovazione di prodotto e servizio, mediante la definizione, sviluppo e validazione di un proof of concept di Advanced Manufacturing System (AMS), denominato "RAM - Efficiency Supervisor", finalizzato a monitorare e supervisionare l'intero ciclo di produzione di molini e/o pastifici, con l'obiettivo di migliorare l'efficienza dell'impianto, riducendo i costi di produzione, incrementando la produttività e la qualità del prodotto finito, e garantendo al contempo l'eco-sostenibilità della produzione. A tale scopo, gli aspetti innovativi riguardano, da un lato, la ricerca di nuovi metodi e modelli per migliorare l'efficienza di un impianto produttivo, mediante l'utilizzo di tecniche di Machine Learning; dall'altro, la ricerca di nuove modalità di rilevazione dell'umidità nella pasta, al fine di garantire un controllo rapido, adatto alle velocità delle linee di produzione automatizzate, senza dover preparare campioni esterni, garantendo al contempo una riduzione degli scarti di produzione (ed anche una maggiore soddisfazione del consumatore per l'allungamento della durata del prodotto). Inoltre, la soluzione proposta permette di fornire differenti scenari, fornendo KPI opportuni, di produzione e ambientali, basati anche su risultati delle attività LCC (Life Cycle Costing) ed LCA (Life Cycle Assessment), combinati con i dati monitorati in tempo reale dalle "Internet of Things (IoT) resources" (p.es. i PLC dei singoli macchinari, i sensori, SCADA, Smart Meter), presenti nell'impianto stesso in cui verrà installato per la validazione. Infine, il "servizio innovativo" proposto, associato al sistema "RAM - Efficiency Supervisor", consiste nel poter offrire una soluzione costantemente aggiornata, anche dopo l'installazione. Il team di ricerca RAM continuerà a supportare il cliente nelle fasi decisionali, aggiornando il sistema, con la possibilità di definire nuovi scenari e nuovi PKI in base all'avanzamento tecnologico e normativo, alla disponibilità di linee guida (anche EU) per migliorare l'efficienza degli impianti, ecc. Inoltre fornirà una serie di consigli e suggerimenti, rivolti ai propri clienti, per il cambiamento e/o miglioramento di comportamenti in ambito energetico durante la produzione, che nella realtà si traducono in effettivo risparmio sui consumi energetici.

2. Esperienza maturata dal soggetto proponente in materia di ricerca industriale e sviluppo sperimentale svolta in collaborazione con Università e Centri di ricerca negli ultimi 5 anni

Riguardo all'esperienza maturata in materia di innovazione svolta in collaborazione con Università e Centri di ricerca negli ultimi 5 anni nel campo dell'innovazione, la proponente fa presente che negli ultimi anni ha sostenuto spese di consulenza per un importo pari ad € 24.000,00 che hanno riguardato spese di consulenza specialistica nel campo dell'innovazione riguardo specificatamente alla progettazione e realizzazione di un'applicazione software basata sul web per la gestione del dimensionamento delle valvole idrauliche e su innovazioni applicative. In particolare, il personale interno della proponente possiede un'esperienza maturata in materia di ricerca industriale e sviluppo sperimentale a seguito di attività svolte in collaborazione con Università e Centri di ricerca negli ultimi 5 anni. La proponente si contraddistingue per innovazione e competenza, in particolare, l'azienda negli ultimi anni ha introdotto nuovi servizi innovativi frutto di attività di ricerca e sviluppo, quali un sistema di visione per rilevare imperfezioni di produzione: il sistema di visione consente di rilevare anche le più piccole imperfezioni della produzione, per garantire, in ogni momento, la

costante qualità dei prodotti; tale sistema è oggetto di protezione brevettuale (ref. EP 2 345 330 B1), il calcolo del risparmio energetico mediante una regolazione del sistema, che consente un risparmio dal 15% al 35% (costituito da inverter, sensore e motore alta efficienza, rispetto al consumo precedente, soluzione Power Continuity) applicata all'interno dei quadri, permette di eliminare le microinterruzioni, aumentando la propria produttività; NewApp Time Line che costituisce una nuova App per smartphone e tablet che consente di monitorare in ogni momento la performance aziendale coniugando efficacia ed efficienza. La RAM, nel 2012, ha condotto attività di ricerca e sviluppo con il Consorzio CETMA, centro di ricerca privato, iscritto all'albo dei Laboratori di ricerca del MIUR, Organismo di Ricerca ai sensi della Disciplina Comunitaria sugli Aiuti di Stato alla Ricerca, Sviluppo ed Innovazione di cui alla Comunicazione 2006/C 323/01, con sede a Brindisi, relativo alla realizzazione di un Sistema di Visione Artificiale per il controllo di qualità nel processo di produzione industriale della pasta. Tale progetto di ricerca e sviluppo è stato condotto, avvalendosi del credito di Imposta. Inoltre, nell'aprile del 2016, l'azienda ha avviato un progetto di ricerca e sviluppo con D'Appolonia, iscritta all'Albo dei Laboratori di ricerca del MIUR ex. art. 14 DM 593/00, per la definizione e prototipazione di un nuovo sistema di ispezione, in grado di rilevare imperfezioni nella produzione della pasta. Tale progetto, attualmente in corso, è condotto, avvalendosi del credito di Imposta. Da quanto delineato emerge come, per la RAM la ricerca industriale e lo sviluppo sperimentale siano due ambiti fondamentali che permettono alla proponente di differenziarsi sul mercato, di soddisfare al meglio le esigenze della clientela ed essere altamente competitiva e concorrenziale. Per tale ragione la proponente, conscia dell'importanza della ricerca industriale e dello sviluppo sperimentale, ha da sempre attivato al suo interno piani strategici di sviluppo che hanno avuto come punto di partenza un'attività di ricerca e di sviluppo, autofinanziando la ricerca, collaborando anche con importanti centri di ricerca locali.

3. Eventuale impatto del progetto sulla gestione dell'inquinamento durante il processo produttivo, sull'uso efficiente delle risorse ed energie e sulla previsione e riduzione delle emissioni in acqua, aria e suolo

Riguardo all'eventuale impatto del progetto sulla gestione dell'inquinamento durante il processo produttivo, sull'uso efficiente delle risorse ed energie e sulla previsione e riduzione delle emissioni in acqua, aria e suolo, ovvero all'impatto ambientale, il progetto proposto intende introdurre innovazione di prodotto/servizio, fornendo una soluzione in grado di monitorare e supervisionare impianti di produzione di pastifici e molini, ottimizzando in maniera sostenibile le risorse coinvolte nell'intero ciclo produttivo, fino al prodotto finale. I metodi e modelli definiti, sviluppati e validati nel corso del progetto, hanno una duplice finalità: da un lato, consentiranno di minimizzare il consumo di energia e lo spreco di risorse durante il processo produttivo, dall'altro, permetteranno di controllare la qualità del prodotto finito valutando, in particolare, la percentuale di umidità presente nella pasta, causa di scarti di produzione e resi da parte dei consumatori finali, se al di fuori dei valori di soglia. Il monitoraggio energetico degli impianti verrà effettuato anche attraverso dispositivi IoT (smart meter) che consentono di monitorare i consumi dei singoli macchinari nel tempo e nelle loro diverse fasi operative (come accensione, avvio, regime). Inoltre, sarà fornito un sinottico real-time sullo stato generale dell'impianto, che consentirà di visualizzare opportuni KPI di produzione e ambientali, basati sui risultati delle attività LCC (Life Cycle Costing) ed LCA (Life Cycle Assessment), combinati con i dati monitorati in tempo reale.

La soluzione proposta, in quanto cloud-based, garantisce un risparmio energetico globale, in quanto il consumo di energia in applicazioni su web-server è superiore a quello di approccio distribuito-farm cloud; inoltre, risulta conforme all'approccio Industry 4.0.

4. Richiesta di premialità (art. 11 dell'Avviso comma 5)

La RAM ha fatto richiesta di premialità per maggiorazione del 15% per spese di RS. Si ritiene che tale richiesta debba essere accolta ai sensi dell'art. 11 comma 5 punto b. ("i risultati del progetto sono ampiamente diffusi attraverso conferenze, pubblicazioni, banche dati di libero accesso o software open source o gratuito") dell'Avviso.

Infatti, la proponente prevede che i risultati del progetto siano ampiamente diffusi attraverso conferenze e pubblicazioni. In particolare, prevede di dare diffusione dei risultati per sensibilizzare le persone a soluzioni in grado di garantire la sostenibilità nella produzione manifatturiera; intende promuovere, comunicare e diffondere i risultati ottenuti nel programma di investimento, considerando sia gli aspetti di ricerca industriale sia quelli di sviluppo sperimentale. A tale scopo la proponente prevede di definire la strategia da adottare, integrando i contenuti informativi delle varie iniziative sui diversi canali selezionati e di procedere sia alla realizzazione del portale web del progetto con tecnologie open source, sia alla produzione di una brochure informativa e all'organizzazione di un convegno tematico; inoltre, l'impresa prevede di individuare sia riviste scientifiche sia riviste di settore, convegni e banche dati mediante i quali diffondere le pubblicazioni dei risultati, oltre, a definire quanti convegni realizzare.

Poiché le previsioni citate risultano non meglio specificate in sede preventiva nel Business Plan presentato, si suggerisce che, in sede di rendicontazione, si proceda a una dettagliata verifica e valutazione della corrispondenza fra le previsioni e quanto effettivamente realizzato in merito alla fattispecie citata, a piena giustificazione della premialità richiesta e accolta in sede preventiva.

5. Eventuali indicazioni per il soggetto proponente utili al fine di predisporre correttamente l'eventuale progetto definitivo

Il progetto risulta adeguatamente illustrato e pianificato dal punto di vista degli aspetti tecnico-economici. I quattro Obiettivi Realizzativi risultano tecnicamente ben individuati e credibili. Le attività per conseguirli sono ben pianificate e i relativi costi sono tecnicamente ed economicamente giustificati. Le attività previste per il personale interno e le collaborazioni previste come acquisizione di servizi di consulenza esterna sono ben individuate e ben specificate sia dal punto di vista tecnico sia dal punto di vista economico. La qualità e il livello della competenza ed esperienza del personale interno coinvolto nel programma risulta elevato e adeguato alle attività da svolgere. La qualificazione delle società esterne coinvolte nel progetto, in qualità di consulenza risultano di livello elevato e adeguate a svolgere le consulenze previste.

Pertanto, non si ritiene necessario proporre eventuali indicazioni per il soggetto proponente utili al fine di predisporre correttamente l'eventuale progetto definitivo.

6. Giudizio finale complessivo

A seguito della analisi dettagliata e delle valutazioni esposte precedentemente, il progetto proposto dalla società RAM Elettronica S.r.l., risulta, dal punto di vista della valutazione tecnico-economica effettuata, rispondente a quanto previsto per poter accedere ai benefici.

Gli investimenti in **"Ricerca Industriale e Sviluppo Sperimentale"**, risultano così distinti:

PIA Tit. II – Capo 2 – Art. 27 | Impresa Proponente: RAM Elettronica S.r.l. Codice Progetto: G9OCLP7 | Istanza di Accesso n. 36

SPESE PER RICERCA INDUSTRIALE				
Tipologia	Descrizione	Spese dichiarate dal proponente	Spese riconosciute dal valutatore	Agevolazioni concedibili
		(Importo in €)		
Personale *(a condizione che sia operante nelle unità locali ubicate nella Regione Puglia)*	n. 17 dipendenti, di cui n. 16 impiegati e n. 1 operaio. Inoltre, n.7 unità lavorative laureate (n. 4 ingegneri elettronici, n. 1 ingegnere elettrico, n. 1 ingegnere in informatica e n. 1 laureato in economia e commercio) e n. 10 diplomati con alto profilo tecnico. Delle 17 unità rientrano anche le due unità lavorative che l'impresa intende assumere: n. 1 laureato in ingegneria e n. 1 laureato in informatica	546.983,00	546.983,00	437.586,40
Strumentazione ed attrezzature utilizzate per il progetto di ricerca e per la durata di questo	_____	0,00	0,00	0,00
Costi della ricerca acquisita contrattualmente da terzi, nonché le competenze tecniche ed i brevetti acquisiti, costi dei servizi di consulenza e di servizi equivalenti utilizzati esclusivamente ai fini dell'attività di ricerca	D'Appolonia S.p.A., Centro Sviluppo Materiali S.p.A, Agroqualità S.p.A., Code Architects Automation S.r.l.	616.090,91	616.090,91	492.872,73
Spese generali direttamente imputabili al progetto di ricerca	Spese generali relative all'attività di ricerca industriale, direttamente imputabili al progetto	119.000,00	119.000,00	95.200,00
Altri costi d'esercizio, inclusi costi dei materiali, delle forniture e di prodotti analoghi, direttamente imputabili all'attività di ricerca	Sensori/hardware per rilevare l'umidità nella pasta, smart meter, trasformatori, inverter, sensori/device per rilevare/tracciare i dati dell'impianto di produzione	135.000,00	135.000,00	108.000,00
Totale spese per ricerca industriale		**1.417.073,91**	**1.417.073,91**	**1.133.659,13**
SPESE PER SVILUPPO SPERIMENTALE				
Tipologia	Descrizione	Spese dichiarate dal proponente	Spese riconosciute dal valutatore	Agevolazioni concedibili
		(Importo in €)		
Personale *(a condizione che sia operante nelle unità locali ubicate nella Regione Puglia)*	n. 17 dipendenti, di cui n. 16 impiegati e n. 1 operaio. Inoltre, n. 7 unità lavorative laureate (n. 4 ingegneri elettronici, n. 1 ingegnere elettrico, n. 1 ingegnere in informatica e n. 1 laureato in economia e commercio) e n. 10 diplomati con alto profilo tecnico. Delle 17 unità rientrano anche le due unità lavorative che l'impresa intende assumere: n. 1 laureato in ingegneria e n. 1 laureato in informatica	238.105,59	238.105,59	142.863,35
Strumentazione ed attrezzature utilizzate per il progetto di ricerca e per la durata di questo	_____	0,00	0,00	0,00
Costi della ricerca acquisita contrattualmente da terzi, nonché le competenze tecniche ed i brevetti acquisiti, costi dei servizi di consulenza e di servizi equivalenti utilizzati esclusivamente ai fini dell'attività di ricerca	D'Appolonia S.p.A., Centro Sviluppo Materiali S.p.A, Code Architects Automation S.r.l.	184.818,18	184.818,18	110.890,91
Spese generali direttamente imputabili al progetto di ricerca	Spese generali relative all'attività di sviluppo sperimentale, direttamente imputabili al progetto	27.000,00	27.000,00	16.200,00

Altri costi d'esercizio, inclusi costi dei materiali, delle forniture e di prodotti analoghi, direttamente imputabili all'attività di ricerca	Componenti per il prototipo: hardware per rilevare l'umidità nella pasta, dispositivi IoT (come smart meter, inverter, ecc.)	65.000,00	65.000,00	39.000,00
Totale spese per sviluppo sperimentale		514.923,77	514.923,77	308.954,26
Studi di fattibilità tecnica		Spese dichiarate dal proponente	Spese riconosciute dal valutatore	Agevolazioni concedibili
TOTALE STUDI DI FATTIBILITA' TECNICA		00,00	00,00	00,00
Brevetti ed altri diritti di proprietà industriale		00,00	00,00	00,00
TOTALE Brevetti ed altri diritti di proprietà industriale		00,00	00,00	00,00
TOTALE SPESE PER RICERCA INDUSTRIALE E SVILUPPO SPERIMENTALE		1.931.997,68	1.931.997,68	1.442.613,39

Pertanto, a fronte di un investimento in R&S richiesto ed ammesso per **€ 1.931.997,68** deriva un'agevolazione di **€ 1.442.613,39.**

Si segnala che la somma delle spese generali e degli altri costi di esercizio rientra nel limite massimo ammissibile del 18% (art. 74 c.2 del Regolamento).

Si segnala che, le agevolazioni afferenti le spese per Ricerca e Sviluppo, in considerazione della maggiorazione richiesta in quanto investimento ex art. 73 comma 5, punto I del Titolo V, Capo 1, del Regolamento Regionale n. 17/2014 e comma 5 arti 11 dell'Avviso, risultano richieste e concesse entro il limite previsto e sono state correttamente calcolate.

3.5 Investimenti in Innovazione

Per l'esame degli investimenti in innovazione ci si è avvalsi della consulenza di un esperto (docente universitario) il quale ha espresso una valutazione del progetto in fase di accesso, così come previsto dal comma 5 dell'art. 12 dell'Avviso. Si riportano, di seguito, le risultanze della valutazione dell'esperto.

Descrizione sintetica del programma di investimenti in innovazione tecnologica, dei processi dell'organizzazione

Il programma proposto prevede una serie di investimenti articolati e coordinati tra loro nell'ambito degli Attivi Materiali, Ricerca e Sviluppo e Aiuti ai Servizi, finalizzati ad ampliare l'offerta aziendale, con l'erogazione del nuovo prodotto/servizio. Il programma di investimento ha come obiettivo l'ampliamento della unità produttiva esistente e si inserisce nell'Area di Innovazione "Manifattura Sostenibile", Settore Applicativo "Fabbrica Intelligente (Manifatturiero)", Key Enabling Technologies "KET 6 - Tecnologie di produzione avanzata". Inoltre, il programma prevede investimenti in Innovazione Tecnologica dei Processi e dell'organizzazione che riguardano investimenti in servizi per l'innovazione dei processi e dell'organizzazione, anche con l'ausilio di qualificate società di consulenza esterne.

Il "Sistema di monitoraggio e supervisione dell'efficienza di impianto", denominato "RAM - Efficiency Supervisor" è un Advanced Manufacturing System (AMS), finalizzato a monitorare e supervisionare l'intero ciclo di produzione di molini e/o pastifici, con l'obiettivo di migliorare l'efficienza dell'impianto, riducendo i costi di produzione, incrementando la produttività e la qualità del prodotto finito, e garantendo al contempo l'eco-sostenibilità della produzione. Al fine di implementare e validare prototipi funzionali, oggetto delle attività di Ricerca e Sviluppo, risulta necessario realizzare un ampliamento e una ottimizzazione della capacità produttiva aziendale, mediante un investimento materiale che prevede interventi sia strutturali con l'acquisto di nuovi macchinari ed attrezzature, nonché un incremento delle risorse umane. L'introduzione del nuovo prodotto/servizio richiede, per la sua industrializzazione, un ampliamento della capacità produttiva

dell'impresa, sarà infatti resa funzionale e allestita un'area attualmente non utilizzata, collocata su un diverso livello (piano II) dello stesso immobile. Pertanto, la proponente prevede un investimento materiale sia in termini di opere murarie sia in termini di attrezzature.

1. Rilevanza e potenziale innovativo della proposta e possibilità di sviluppare nel breve-medio periodo prodotti, servizi e processi tecnologicamente nuovi o sensibilmente migliorati rispetto allo stato dell'arte nel settore interessato e almeno sul territorio regionale.

Riguardo agli investimenti in innovazione di cui al Titolo V del Reg. Regionale n. 17/2014 e alla rilevanza e al potenziale innovativo della proposta, la proponente prevede l'acquisizione di servizi di consulenza in materia di innovazione delle imprese, consulenza per l'acquisizione e la protezione dei diritti di proprietà intellettuale per un sistema di controllo dell'umidità presente nella pasta, per il quale prevede di acquisire un brevetto; tale sistema consiste in uno dei moduli di "RAM - Efficiency Supervisor", denominato "Modulo 3 – Controllo qualità del prodotto finale", servizi di consulenza di supporto all'innovazione delle imprese, consulenza per la certificazione di un sistema di tracciamento del processo produttivo in pastifici/molini; tale sistema consiste in uno dei moduli di "RAM - Efficiency Supervisor", denominato "Modulo 2 - Modulo tracciabilità processo". La proponente ha precisato le attività previste nella consulenza per la protezione dei diritti di proprietà intellettuale per un sistema di controllo dell'umidità presente nella pasta, per il quale intende acquisire un brevetto, analizzando la delimitazione dello spazio brevettuale e la definizione dell'oggetto della protezione.

L'attività prevista è incentrata sull'analisi del panorama brevettuale internazionale relativo a un sistema di rilevazione e controllo dell'umidità presente nella pasta al fine di identificare, in dettaglio, eventuali vincoli alla brevettazione. In particolare, svolgerà le attività di analisi dell'attività brevettuale, mirata ad identificare lo scenario dei settori tecnologici di applicazione, o Identificazione dei codici di classificazione di riferimento sui quali applicare la sottomissione del brevetto. In chiusura della presente attività, è prevista una valutazione del perimetro di protezione disponibile e la sottomissione della domanda di brevetto.

Durante tale attività saranno realizzate tutte le azioni necessarie alla stesura del testo completo del brevetto, ove saranno, inoltre, integrati gli eventuali contributi precedentemente raccolti nella fase di analisi dello scenario brevettuale. Il testo sarà poi avviato alle procedure conclusive di sottomissione di domanda di brevetto presso l'Ufficio Italiano Brevetti e Marchi, previa raccolta delle informazioni tecniche necessarie alla deposizione del brevetto, dati tecnici rilevanti relativi all'applicazione, al prodotto e suoi componenti, al processo di produzione, supporto alla preparazione dei file tecnici, disegni e tabelle, stesura di un documento tecnico propedeutico alla presentazione della domanda di brevetto, stesura delle rivendicazioni, sottomissione di una domanda di brevetto italiano, incluse le anticipazioni e la traduzione in inglese delle rivendicazioni. La sottomissione della domanda di brevetto avverrà secondo i tempi propri dell'Ufficio Italiano Brevetti e Marchi, per mezzo di un agente mandatario. Le attività previste nella consulenza per la certificazione del modulo di tracciamento del processo produttivo in pastifici/molini consistono nella definizione degli obiettivi, analisi della normativa e documenti applicabili al sistema di tracciamento, analisi del processo produttivo, prodotti e/o ingredienti, raccolta dati di filiera, flussi di materiali, informazioni che devono essere gestite, procedure, documentazione, modalità di gestione.

Il piano di investimento integrato risulta coerente con gli elementi di innovazione delineati dal Regolamento UE n. 651/2014 del 17/06/2014 e dalla Smart Specialization Strategy 2014-2020 della

Regione Puglia in quanto favorisce una crescita economica sostenibile poiché l'innovativo prodotto/servizio derivante dall'investimento previsto dalla proponente favorirà una crescita economica sostenibile del mercato di riferimento. Infatti, il sistema innovativo "RAM - Efficiency Supervisor", che l'azienda prevede di realizzare le permetterà di offrire, ai propri clienti attuali e ai clienti potenziali, una soluzione in grado di assicurare l'eco-sostenibilità della produzione mediante il monitoraggio e supervisione automatica dell'intero ciclo di produzione di molini e/o pastifici, garantendo elevata efficienza totale dell'impianto, riducendo i costi di produzione, gli sprechi di risorse, i consumi energetici e i relativi livelli di anidride carbonica. Tale piano di investimento integrato consente l'aumento della competitività aziendale in virtù della innovatività del progetto proposto e della espansione del proprio mercato di riferimento; esso prevede, inoltre, non soltanto di salvaguardare gli attuali posti di lavoro ma anche di aumentare l'occupazione, mediante l'assunzione a regime di n. 2 unità lavorative laureate.
Inoltre, la proponente fa presente che gli investimenti in innovazione tecnologica accrescono ulteriormente la rilevanza e il potenziale innovativo della proposta: in particolare, il numero di brevetti è comunemente utilizzato in letteratura per identificare il potenziale innovativo delle imprese, per cui, risulta evidente l'importanza che riveste l'investimento finalizzato alla consulenza per la protezione dei diritti di proprietà intellettuale per un sistema di controllo dell'umidità presente nella pasta. Riguardo alla certificazione del sistema di tracciamento del processo produttivo relativo al "Modulo 2 - Modulo tracciabilità processo" del "RAM - Efficiency Supervisor", oggetto della proposta, essa conferma la innovatività che la proponente prevede di offrire ai propri clienti. In particolare, le attività di certificazione consentono all'azienda di adeguarsi alle normative vigenti, aumentare la propria immagine nel mercato, garantire qualità in ciò che viene certificato, differenziarsi dai concorrenti, ridurre l'incertezza da parte dei propri clienti, che possono avvalersi della possibilità di sviluppare nel breve-medio periodo prodotti, servizi e processi tecnologicamente nuovi o sensibilmente migliorati rispetto allo stato dell'arte nel settore interessato dei pastifici e dei molini, non soltanto sul territorio nazionale e quindi, anche, nel territorio regionale, ma anche a livello internazionale in particolare in Arabia Saudita, Nigeria, Russia, Brasile, Etiopia, Egitto, Tunisia e Belgio, dove la Proponente è presente con i propri sistemi, servizi e prodotti.

2. Valutazione della perseguibilità ed applicabilità degli obiettivi progettuali in termini di trasferimento delle conoscenze, acquisizione, protezione e sfruttamento degli stessi.

Si ritiene che gli obiettivi progettuali realizzativi, rispettivamente OR1 - Studio di un concetto innovativo di sistema di monitoraggio e supervisione dell'efficienza di impianto, che prevede di definire un concetto innovativo di sistema di monitoraggio e supervisione dell'efficienza di impianto, denominato "RAM - Efficiency Supervisor", che costituisce un Advanced Manufacturing System (AMS), finalizzato a monitorare e supervisionare l'intero ciclo di produzione di molini e/o pastifici, con l'obiettivo di migliorare l'efficienza dell'impianto, riducendo i costi di produzione, incrementando la produttività e la qualità del prodotto finito, e garantendo l'eco-sostenibilità della produzione; OR2 – Studio e definizione di un metodo e di modelli per supervisionare l'efficienza di un impianto, che prevede di studiare e definire le metodologie per implementare un sistema di supervisione dell'impianto di produzione, al fine di migliorarne l'efficienza, garantendo l'eco-sostenibilità della produzione; OR3 – Studio e definizione di un concept per rilevazione dell'umidità della pasta, al fine di studiare e definire un nuovo concept per rilevare la percentuale di umidità in linea durante la produzione della pasta, senza prelevare campioni da analizzare sul prodotto finito;

OR4 – Definizione e sviluppo del "proof of concept", partendo dai risultati delle attività di ricerca condotte negli OR precedenti, la proponente prevede di definire e sviluppare il "proof of concept" RAM - Efficiency Supervisor, che consentirà all'azienda di introdurre innovazione nel prodotto/servizio, offrendo ai propri clienti un sistema in grado di monitorare e supervisionare l'intero ciclo di produzione di molini e/o pastifici; siano pienamente perseguibili e applicabili degli obiettivi sia in termini di trasferimento delle conoscenze, acquisizione, protezione e sfruttamento degli stessi da parte dei clienti del settore di pastifici per la produzione di pasta alimentare e dei molini per la macinazione delle farine utilizzate per tale produzione.

3. Valutazione dell'applicabilità ed utilizzo di eventuali nuovi metodi organizzativi nelle pratiche commerciali nell'organizzazione del luogo di lavoro o nelle relazioni esterne, nonché dell'applicazione di un eventuale nuovo metodo di produzione o di distribuzione nuovo o sensibilmente migliorato, inclusi cambiamenti significativi nelle tecniche, nelle attrezzature o nel software

La disponibilità di tecnologie riconducibili all'approccio Industry 4.0 e Internet of Things consente certamente la applicabilità e l'utilizzo di eventuali nuovi metodi organizzativi nelle pratiche commerciali nell'organizzazione del luogo di lavoro o nelle relazioni esterne, nonché dell'applicazione di un eventuale nuovo metodo di produzione o di distribuzione nuovo o sensibilmente migliorato, inclusi cambiamenti significativi nelle tecniche, nelle attrezzature o nel software, conseguenti alla disponibilità di dati relativi sia al controllo continuo e ottimizzazione della gestione del processo produttivo sia alla certificazione, qualificazione e rintracciabilità del prodotto finito. In particolare, l'innovazione nel controllo automatico continuo e totale del livello di umidità della pasta prodotta consentirà non soltanto il risparmio dei costi di produzione ma anche il miglioramento della qualità del prodotto e, in particolare, della sua shelf life.

4. Giudizio sull'eventuale grado di coinvolgimento di "personale altamente qualificato" impiegato in attività di ricerca, sviluppo e innovazione

Il personale altamente qualificato interno della proponente, di cui è previsto il coinvolgimento nel progetto, consiste in n. 17 dipendenti, di cui n. 7 laureati (n. 4 ingegneri elettronici, n. 1 ingegnere elettrico, n. 1 ingegnere in informatica e n. 1 laureato in economia e commercio) e n. 10 diplomati con alto profilo tecnico. Nelle 17 unità rientrano anche le due unità lavorative che la proponente prevede di assumere rispettivamente n. 1 laureato in ingegneria e n. 1 laureato in informatica.
Il personale altamente qualificato esterno di cui è previsto il coinvolgimento nel progetto appartiene alle Società fornitrici di servizi di consulenza, rispettivamente D'Appolonia S.p.A., Centro Sviluppo Materiali S.p.A., Agroqualità S.p.A., Code Architects Automation S.r.l.
Il grado di coinvolgimento nelle attività di ricerca, sviluppo e innovazione, previste nel progetto proposto, risulta non soltanto adeguato alle attività previste, ma elevato e adeguatamente giustificato.

5. Eventuali indicazioni per il soggetto proponente utili al fine di predisporre correttamente l'eventuale progetto definitivo

Il progetto risulta adeguatamente illustrato e pianificato dal punto di vista degli aspetti tecnico-economici degli investimenti in innovazione. Gli investimenti in innovazione risultano tecnicamente ed economicamente giustificati. Il coinvolgimento del personale interno e del personale esterno relativo alla acquisizione dei servizi di consulenza esterna risulta ben individuato e motivato e ben

specificato sia dal punto di vista tecnico sia dal punto di vista economico. La qualità e il livello della competenza ed esperienza del personale interno coinvolto nel programma risulta elevato e adeguato alle attività da svolgere. La qualificazione delle società esterne coinvolte nel progetto in qualità di consulenza risultano di livello elevato e adeguate a svolgere le consulenze previste.
Pertanto, non si ritiene necessario proporre eventuali indicazioni per il soggetto proponente utili al fine di predisporre correttamente l'eventuale progetto definitivo.

5. Giudizio finale complessivo

A seguito della analisi dettagliata e delle valutazioni esposte precedentemente, il progetto proposto dalla società RAM Elettronica S.r.l., risulta dal punto di vista della valutazione tecnico-economica degli investimenti in innovazione effettuata, rispondente a quanto previsto per poter accedere ai benefici.

Consulenza in materia di Innovazione alle imprese				
Ambito	**Tipologia spesa**	**Investimenti proposti**	**Investimenti ammissibili**	**Agevolazioni proposte e concedibili**
Servizi di consulenza in materia di innovazione	Consulenza in materia di innovazione delle imprese	00,00	00,00	00,00
	Assistenza tecnologica per l'introduzione di nuove tecnologie	00,00	00,00	00,00
	Servizi di trasferimento di tecnologia	00,00	00,00	00,00
	Consulenza in materia di acquisizione, protezione e commercializzazione dei diritti di proprietà intellettuale e di accordi di licenza	10.000,00	10.000,00	5.000,00
	Addestramento del personale	0,00	0,00	0,00
Spese per servizi di consulenza e di supporto all'innovazione	Consultazione di banche dati e di biblioteche tecniche	00,00	00,00	00,00
	Ricerche di mercato			
	Utilizzazione di laboratori	00,00	00,00	00,00
	Etichettatura di qualità, test e certificazioni di prodotto	15.000,00	15.000,00	7.500,00
Spese per servizi per l'innovazione dei processi e dell'organizzazione	Spese per la progettazione e realizzazione di nuovi processi, ovvero la reingegnerizzazione e ottimizzazione di processi esistenti, attraverso l'Information Technology, al fine di migliorare la redditività delle imprese	00,00	00,00	00,00
Messa a disposizione di personale altamente qualificato da parte di un organismo di ricerca	Messa a disposizione di personale altamente qualificato da parte di un organismo di ricerca	00,00	00,00	00,00
TOTALE INNOVAZIONE TECNOLOGICA		**25.000,00**	**25.000,00**	**12.500,00**

Pertanto, a fronte di un investimento in Innovazione richiesto ed ammesso per **€ 25.000,00** deriva un'agevolazione di **€ 12.500,00.**

3.6 Investimenti per acquisizione di Servizi di Consulenza

Sulla base di quanto dichiarato dall'impresa proponente ed in relazione a quanto previsto dalle "Procedure e criteri per l'istruttoria e la valutazione delle istanze di accesso presentate nell'ambito del Titolo II Capo 2 del Regolamento generale dei regimi di aiuto in esenzione", emerge quanto segue:

- **Valutazione della spesa sostenuta dal proponente negli ultimi 5 anni in servizi di consulenza in materia ambientale, etica e di internazionalizzazione:**

La proponente, secondo quanto dichiarato nel Business Plan, non ha previsto tale spesa negli ultimi 5 anni.

- **Rilevanza delle esportazioni sul fatturato del proponente negli ultimi tre anni:**

L'impresa, secondo quanto dichiarato nel Business Plan, ha realizzato all'estero, negli ultimi tre anni, il seguente fatturato:

2013	*2014*	*2015*
6%	13%	12%

Si riporta, di seguito, un dettaglio delle spese proposte nell'ambito dei Servizi di Consulenza:

- Programmi di marketing internazionale: il programma di marketing internazionale è finalizzato a garantire il presidio stabile dell'impresa nei mercati esteri; ad oggi, vanta clienti in Spagna, Turchia, Equador, America, Tunisia, Mozambico, Belgio, Venezuela, Algeria, Egitto e Stati Uniti; mediante il programma di marketing internazionale l'azienda consoliderà la sua presenza in questi mercati e mira, inoltre, a conquistare il mercato francese;
- Partecipazioni a fiere.

A tal proposito, si segnala che, così come previsto dall'art. 67 del Regolamento regionale n. 17/2014, nell'ambito di un programma di investimenti PIA è ammissibile la partecipazione per la prima volta ad una determinata fiera di rilevanza internazionale. Pertanto, l'impresa espone la sua intenzione di partecipare, nel 2018, alla fiera Ipack – Ima che si terrà a Milano; Ipack-Ima è uno degli eventi più importanti, a livello internazionale, nel settore del Packaging Alimentare e Non e del Processing e Logistica Interna che si propone come piattaforma di incontro tra fornitori di tecnologie e le imprese utilizzatrici.

Investimenti proposti	Investimenti richiesti e ammissibili	Agevolazioni proposte e concedibili
Tipologia spesa	Ammontare €	Ammontare €
Certificazione EMAS	0,00	0,00
Certificazione EN UNI ISO 14001	0,00	0,00
Certificazione ECOLABEL	0,00	0,00
Studi di fattibilità per l'adozione di soluzioni tecnologiche e coefficienti	0,00	0,00
Certificazione ETICA SA 8000	0,00	0,00
Programmi di internazionalizzazione	0,00	0,00
Programmi di marketing internazionale	30.000,00	15.000,00
E - business	0,00	0,00
Partecipazione a fiere	60.000,00	30.000,00
TOTALE	90.000,00	45.000,00

Le agevolazioni richieste ed ammesse per l'investimento in "Servizi di Consulenza", anche alla luce della presenza del requisito del rating di legalità, rispettano i limiti massimi ammissibili stabiliti dal comma 4 lett. e) dell'art. 2 e comma 8 dell'art. 11 dell'Avviso.

3.7 Sostenibilità Ambientale dell'investimento

La verifica della sostenibilità ambientale dell'iniziativa è stata effettuata a cura dell'Autorità Ambientale della Regione Puglia.

L'Autorità, dall'esame della documentazione fornita, ha rilevato quanto segue:

NOTE all'allegato 5: ***autocertificazione in campo ambientale del regime giuridico dell'area oggetto di intervento e dell'assoggettabilità del progetto alle principali normative ambientali***

Il tecnico incaricato dichiara che non sono presenti vincoli sull'area oggetto di intervento, e che lo stesso non è soggetto ad autorizzazioni di tipo ambientale.

Sulla base della documentazione trasmessa si ritiene di poter confermare quanto dichiarato.

NOTE all'allegato 5a: ***Sostenibilità Ambientale dell'investimento***

L'azienda opera nel settore impiantistico, e si è affermata nell'impiantistica elettrica di potenza per l'industria e in quella di automazione e controllo, offrendo servizi di progettazione e realizzazione di impianti elettrici, cabine di trasformazione, quadri di automazione.

La proposta prevede la definizione, sviluppo e validazione di un sistema per il monitoraggio e la supervisione dell'intero ciclo di produzione di molini/pastifici, con l'obiettivo di migliorare l'efficienza dell'impianto, riducendo i costi di produzione, incrementando la produttività e la qualità del prodotto finito e garantendo l'eco sostenibilità della produzione.

In particolare, il sistema consentirà di monitorare i consumi dei singoli macchinari nel tempo e nelle diverse fasi operative (accensione, avvio, regime), e di controllare nei prodotti finiti il grado di umidità della pasta, senza ricorrere a campioni esterni, garantendo una riduzione degli scarti di produzione.

Per lo sviluppo del progetto sono previsti investimenti in Ricerca e Sviluppo, investimenti in Attivi materiali (opere murarie e attrezzature) per l'allestimento di un'area attualmente inutilizzata, servizi di consulenza e aiuti all'innovazione tecnologica, finalizzati ad ampliare l'offerta aziendale.

Le opere murarie sono volte anche a migliorare l'efficientamento energetico dell'unità locale, ed è prevista l'installazione di un impianto fotovoltaico.

Dalla compilazione della scheda dei criteri di sostenibilità si evince che la proposta di investimento prevede il recupero e rifunzionalizzazione di un'area dell'attuale sede, interventi di efficientamento energetico attraverso la realizzazione di una facciata ventilata, la realizzazione di un impianto fotovoltaico con moduli fotovoltaici ad alta produzione, un progetto di ricerca che consentirà di sviluppare un sistema per il monitoraggio e la supervisione dell'intero ciclo di produzione di molini/pastifici riducendo i consumi energetici dei macchinari e gli scarti di produzione, AUDIT energetico da eseguire ogni 4 anni e da comunicare all'ENEA, e audit energetico da condurre nel molino dove sarà sperimentato il sistema di efficientamento energetico, attività di LCA del processo produttivo sull'impianto oggetto di sperimentazione per valutare lo stato attuale della linea di produzione e definire algoritmi per la quantificazione in termini ambientali dei benefici apportati dall'efficientamento della linea produttiva.

SOSTENIBILITÀ AMBIENTALE DELL'INIZIATIVA

Per quanto riguarda la valutazione della sostenibilità ambientale dell'intervento, effettuata sulla base della documentazione fornita e in particolare dell'allegato 5a, in considerazione della tipologia di attività aziendale e di investimento, si ritiene l'iniziativa nel suo complesso sostenibile, a condizione che siano attuati tutti gli accorgimenti proposti dagli istanti nella direzione della sostenibilità ambientale, di seguito riportati, dei quali gli istanti dovranno fornire informazioni di maggior dettaglio nelle successive fasi di valutazione:

1. recupero e rifunzionalizzazione di un'area dell'attuale sede;
2. interventi di efficientamento energetico attraverso la realizzazione di una facciata ventilata;
3. realizzazione di un impianto fotovoltaico con moduli fotovoltaici ad alta produzione;

4. progetto di ricerca che consentirà di sviluppare un sistema per il monitoraggio e la supervisione dell'intero ciclo di produzione di molini/pastifici riducendo i consumi energetici dei macchinari e gli scarti di produzione;
5. AUDIT energetico da eseguire ogni 4 anni e da comunicare all'ENEA, e audit energetico da condurre nel molino dove sarà sperimentato il sistema di efficientamento energetico;
6. attività di LCA[7] del processo produttivo sull'impianto oggetto di sperimentazione per valutare lo stato attuale della linea di produzione e definire algoritmi per la quantificazione in termini ambientali dei benefici apportati dall'efficientamento della linea produttiva.

Al fine di procedere con le successive fasi istruttorie, si richiede che sia data evidenza del recepimento delle prescrizioni ambientali all'interno di tutti gli elaborati progettuali presentati in sede di progetto definitivo. Qualora le prescrizioni non siano attuabili si richiede di sostanziare con adeguate valutazioni tecniche le cause ostative al loro recepimento.

Si evidenzia che la presente valutazione, sebbene richiami le principali procedure amministrative a cui è sottoposto l'intervento, non sostituisce in alcun modo le autorizzazioni necessarie ed obbligatorie per la realizzazione e la messa in esercizio di quanto previsto nella proposta di investimento, che restano di competenza degli organismi preposti. Si sottolinea che la totale responsabilità dell'avvio di tali procedure resta unicamente in capo all'istante.

L'esame delle sezioni 5 e 5a ha di fatto lo scopo di valutare, preliminarmente ed al livello di dettaglio consentito da tali documenti, la sostenibilità ambientale dell'intervento proposto.

4. Prescrizioni/indicazioni per fase successiva

Si rileva la necessità di segnalare alla società proponente che, in sede di redazione del progetto definitivo, dovrà attenersi scrupolosamente a quanto segnalato nella presente relazione relativamente a quanto segue:

- Prescrizioni circa l'adozione del Codice Ateco: *26.51.29 – Fabbricazione di strumenti di controllo ambientali e controlli automatici dei servizi industriali*;
- Prescrizioni circa la cantierabilità e impianto fotovoltaico;
- Prescrizioni circa l'incremento occupazionale;
- Prescrizioni circa la sostenibilità ambientale.

Le stesse saranno riportate dettagliatamente all'interno della comunicazione regionale di ammissione alla fase successiva di presentazione del progetto definitivo.

5. Conclusioni

In base all'applicazione delle "Procedure e criteri per l'istruttoria e la valutazione delle istanze di accesso presentate nell'ambito del Titolo II Capo 2 del Regolamento generale dei regimi di aiuto in esenzione", la valutazione circa i criteri di selezione 1, 2, 3, 4, 5, 6, 7, 8 e gli investimenti in Attivi Materiali, in R&S, Innovazione e Servizi di Consulenza è **positiva**.

Pertanto, l'istanza di accesso risulta ammissibile.

[7] Life Cycle Assessment (LCA).

PIA Tit. II – Capo 2 – Art. 27 | Impresa Proponente: RAM Elettronica S.r.l. Codice Progetto: G9OCLP7 | Istanza di Accesso n. 36

Asse prioritario e Obiettivo Specifico	Investimenti proposti		contributo richiesto	Investimenti Ammissibili	contributo ammesso
	Tipologia spesa	Ammontare (€)	Ammontare (€)	Ammontare (€)	Ammontare (€)
Asse prioritario III obiettivo specifico 3a Azione 3.1	Attivi Materiali	926.143,64	340.140,14	926.143,64	340.140,14
Asse prioritario III obiettivo specifico 3a Azione 3.1	Servizi di Consulenza (ISO, EMAS, ecc..)	0,00	0,00	0,00	0,00
Asse prioritario III obiettivo specifico 3d Azione 3.5	Servizi di Consulenza (Programmi di internazionalizzazione e partecipazione a fiera)	90.000,00	45.000,00	90.000,00	45.000,00
Asse prioritario III obiettivo specifico 3d Azione 3.7	E-Business	0,00	0,00	0,00	0,00
Asse prioritario I obiettivo specifico 1a Azione 1.1	Ricerca Industriale	1.417.073,91	1.133.659,13	1.417.073,91	1.133.659,13
	Sviluppo Sperimentale	514.923,77	308.954,26	514.923,77	308.954,26
	Spese per studi di fattibilità tecnica in R&S	0,00	0,00	0,00	0,00
	Spese per brevetti e altri diritti di proprietà industriale in R&S	0,00	0,00	0,00	0,00
Asse prioritario I obiettivo specifico 1a Azione 1.3	Innovazione	25.000,00	12.500,00	25.000,00	12.500,00
TOTALE		2.973.141,32	1.840.253,53	2.973.141,32	1.840.253,53

Relativamente alle agevolazioni si evidenzia che, a fronte di un investimento richiesto ed ammesso per **€ 2.973.141,32** deriva un'agevolazione di **€ 1.840.253,53**.

Si segnala che, in sede di progetto definitivo, sarà necessario dettagliare approfonditamente le singole voci di spesa presentate, al fine di confermarne l'ammissibilità ed il calcolo effettuato relativamente alle agevolazioni concedibili.

Modugno, 30/10/2017

Il valutatore
Rosanna Rinaldi

Il Responsabile di Commessa
Michele Caldarola

IL PRESENTE ALLEGATO
E' COMPOSTO DA ....43..... FOGLI
LA DIRIGENTE
(avv. Gianna Elisa Berlingerio)

Visto:
Il Program Manager
Sviluppo del Sistema Regionale delle PMI
Donatella Toni

DETERMINAZIONE DEL DIRIGENTE SEZIONE COMPETITIVITA' E RICERCA DEI SISTEMI PRODUTTIVI 8 novembre 2017, n. 1693

P.O. FESR 2014-2020 - Regolamento generale dei regimi di aiuto in esenzione n. 17 del 30 settembre 2014 - Titolo II - Capo 2 - Art. 27 "Aiuti ai programmi integrati promossi da PMI" - Determinazione n. 797/2015 e s.m.i. – Ammissione della proposta alla fase di presentazione del progetto definitivo – Soggetto proponente: HAMMER S.r.l.

LA DIRIGENTE DELLA SEZIONE

- Visti gli artt. 4, 5 e 6 della LR. n. 7 del 4 febbraio 1997;
- Vista la Deliberazione della Giunta regionale n. 3261 del 28 luglio 1998;
- Visti gli artt. 4 e 16 del D.Lgs. n. 165 del 30 marzo 2001;
- Visto l'art. 18 del Dlgs 196/03 "Codice in materia di protezione dei dati personali" in merito ai Principi applicabili ai trattamenti effettuati dai soggetti pubblici;
- Vista la Legge Regionale n. 10 del 29 giugno 2004, recante "Disciplina dei regimi regionali di aiuto" e successive modificazioni e integrazioni;
- Visto l'art. 32 della Legge 18 giugno 2009, n. 69, che prevede l'obbligo di sostituire la pubblicazione tradizionale all'Albo ufficiale con la pubblicazione di documenti digitali sui siti informatici;
- Vista la DGR n. 1518 del 31 luglio 2015 con la quale la Giunta Regionale ha approvato il nuovo modello organizzativo denominato "Modello Ambidestro per l'Innovazione della macchina Amministrativa regionale — MAIA", integrata con DGR n. 458 del 08/04/2016;
- Vista la DGR n. 1176 del 29 luglio 2016 riguardante "Atto di Alta Organizzazione MAIA adottato con Decreto del Presidente della Giunta regionale 31 luglio 2015, n. 443. Conferimento incarichi di Direzione di Sezione";
- Vista la DGR n. 477 del 28/03/2017 avente ad oggetto "POR Puglia FESR 2014/2020 — Azioni Assi I-III Variazione al bilancio di previsione 2017 e pluriennale 2017-2019 ai sensi del D. Lgs. n. 118/2011 e ss.mm.ii";
- Visto l'Atto Dirigenziale n. 16 del 31/03/2017 del Dipartimento Risorse Finanziarie e Strumentali, Personale e Organizzazione avente ad oggetto "Attuazione del decreto del Presidente della Giunta regionale 31 luglio 2015, n. 433. Conferimento incarichi di Direzione dei Servizi";
- Visto l'Atto Dirigenziale n. 1260 del 31/07/2017 della Sezione Competitività e Ricerca dei Sistemi Produttivi riguardante il conferimento dell'incarico di Responsabile di Sub azione "1.1.3 — 3.1.3 Programmi integrati di agevolazione realizzati da piccole imprese";

PREMESSO CHE:

- con DGR n. 1513 del 24/07/2012, n. 2787 del 14/12/2012 e n. 523 del 28/03/2013, la Regione ha preso atto delle delibere CIPE attraverso cui è stata predisposta la programmazione degli interventi FSC 2007 - 2013, con particolare riferimento alle delibere n. 62/2011, n. 78/2012, n. 8/2012, n. 60/2012, n. 79/2012, n. 87/2012 e n. 92/2012 e formulato le disposizioni per l'attuazione delle stesse;
- in data 25 luglio 2013 è stato sottoscritto l'Accordo di Programma Quadro Rafforzato "Sviluppo Locale" per un ammontare di risorse pari ad € 586.200.000,00 prevedendo, nell'allegato 1 "Programma degli interventi immediatamente cantierabili", tra le azioni a sostegno dello sviluppo della competitività - Aiuti agli investimenti di grandi, medie, piccole e micro imprese, l'operazione denominata "PIA Manifatturiero/Agroindustria piccole imprese", a cui sono stati destinati € 40.958.419,43;
- con la DGR n. 2120 del 14/10/2014 la Regione ha stabilito di avviare un'attività di rimodulazione degli interventi del FSC 2007-2013 e di negoziato con la Presidenza del Consiglio dei Ministri e con le strutture tecniche del DPS stabilita dalla Delibera CIPE n. 21/2014, finalizzata ad identificare un nuovo quadro di interventi per ciascuno degli APQ sottoscritti, sulla base dei criteri concernenti: *o)* cantierabilità degli interventi; *b)* coerenza con la programmazione comunitaria 2014 - 2020; *c)* capacità effettiva di cofinanziamento dei soggetti beneficiari;

- con la DGR n. 2424 del 21/11/2014 si è stabilita la rimodulazione programmatica degli interventi inseriti nell'Accordo, sulla base dei criteri della DGR n. 2120 del 14/10/2014;

CONSIDERATO CHE:

- sul BURP n. 139 del 06/10/2014 è stato pubblicato il Regolamento Regionale n. 17 del 30 settembre 2014 "Regolamento della Puglia per gli aiuti compatibili con il mercato interno ai sensi del TFUE (Regolamento regionale della Puglia per gli aiuti in esenzione)";
- con DGR n. 2445 del 21/11/2014 la Regione Puglia ha designato Puglia Sviluppo S.p.A. quale Soggetto Intermedio per l'attuazione degli aiuti di cui al Titolo II "Aiuti a finalità regionale" del Regolamento Regionale n. 17 del 30/09/2014, a norma dell'art. 6, comma 7, del medesimo e dell'art. 123, paragrafo 6 del Regolamento (UE) n. 1303/2013 e che alla stessa, nell'ambito del ciclo di programmazione 2007-2013, sono stati affidati compiti e funzioni di soggetto intermedio ai sensi dell'art. 42 del Regolamento (CE) 1083/2006, della stessa tipologia di quelli previsti dal Titolo II del Regolamento Regionale n. 17 del 30/09/2014;
- la Regione ha inteso avviare l'attuazione di detti aiuti al fine sia di accelerare l'impiego delle risorse destinate alle medesime finalità dal Fondo di Sviluppo e Coesione e dal nuovo ciclo di programmazione 2014/2020, sia di evitare soluzioni di continuità nella messa a disposizione del sistema produttivo regionale di un appropriato insieme di regimi di aiuto;
- l'intervento suddetto contribuisce positivamente agli obiettivi dell'Asse I P.O. FESR 2007-2013 "Promozione, valorizzazione e diffusione della ricerca e dell'innovazione per la competitività" e all'Obiettivo specifico la "Incrementare l'attività di innovazione nelle imprese" dell'Asse prioritario I "Ricerca, Sviluppo tecnologico e innovazione" e agli obiettivi dell'Asse VI "Competitività dei sistemi produttivi e occupazione" P.O. FESR 2007-2013, Obiettivo specifico 3a "Rilanciare la propensione agli investimenti del sistema produttivo", 3d "Incrementare il livello di internazionalizzazione dei sistemi produttivi", 3e "Promuovere la nascita e il consolidamento delle micro e PMI" dell'Asse prioritario III "Competitività delle piccole e medie imprese" del POR Puglia 2014 — 2020, approvato con decisione della Commissione Europea C(2015) 5854 e adottato con DGR n. 1498 del 17/07/2014 (BURP n. 112 del 20/08/2014);
- la coerenza dell'intervento "PIA Manifatturiero/Agroindustria piccole imprese" dell'APQ "Sviluppo Locale" siglato il 25 luglio 2013 con le finalità e gli obiettivi della Programmazione dei Fondi Comunitari attualmente in corso e il nuovo ciclo 2014 - 2020 in termini di:
  - criteri di selezione dei progetti;
  - regole di ammissibilità all'agevolazione;
  - regole di informazione e pubblicità;
  - sistema di gestione e controllo istituiti dalla Regione Puglia per la corretta attuazione degli interventi;

  è stata sottoposta al Comitato di Sorveglianza del Programma Operativo 2014 — 2020 nella seduta del 11 marzo 2016, il quale ha confermato che i criteri e la metodologia adottata dall'AdG garantiscono che le operazioni selezionate contribuiscono al raggiungimento degli obiettivi specifici e dei risultati attesi del POR adottato;
- l'attivazione di detto intervento ha consentito di accelerare l'impiego delle risorse destinate alle medesime finalità dal Fondo di Sviluppo e Coesione e dal nuovo ciclo di programmazione 2014-2020, e, contestualmente, di evitare soluzioni di continuità nella messa a disposizione del sistema produttivo regionale di un appropriato insieme di regimi di aiuto;
- con Determinazione Dirigenziale del Servizio Competitività dei Sistemi Produttivi n. 797 del 07/05/2015 è stato approvato e pubblicato sul BURP n. 68 del 14/05/2015 l'avviso Titolo II - Capo 2 "Aiuti ai programmi integrati promossi da PMI" - denominato "Avviso per la presentazione di progetti promossi da Piccole Imprese ai sensi dell'articolo 27 del Regolamento generale dei regimi di aiuto in esenzione n. 17 del 30 settembre 2014";

VISTO CHE:

- con nota del 31/10/2017 prot. n. 10541/U, trasmessa in pari data ed acquisita agli atti in data 02/11/2017

prot. n. AOO_158/8182, Puglia Sviluppo SpA ha comunicato che ha proceduto alla verifica di ammissibilità formale e sostanziale, nonché alla valutazione tecnico economica dell'istanza di accesso presentata dal Soggetto proponente **HAMMER S.r.l. —** Codice Progetto: **A4A18Y9,** cosi come previsto dall'art. 12 dell'Avviso pubblicato sul BURP n. 68 del 14/05/2015 e nel rispetto dell'ordine cronologico di presentazione dell'istanza e che dette verifiche si sono concluse con esito positivo;

- con la medesima nota, Puglia Sviluppo SpA ha trasmesso la relazione istruttoria della proposta progettuale presentata dal Soggetto proponente **HAMMER S.r.l.** dalla quale risultano investimenti ritenuti ammissibili per complessivi € 4.610.000,00=, di cui:
  - € 4.390.000,00 per Attivi Materiali,
  - € 65.000,00 per Marketing Internazionale e Partecipazione a Fiere,
  - € 20.000,00 per E-Business,
  - € 135.000,00 per Innovazione,

  con agevolazione massima concedibile pari ad € 2.032.250,00;
- l'art. 31, comma 2 del Regolamento Regionale n. 17 del 30/09/2014, stabilisce che sulla base delle verifiche effettuate, la Regione, mediante determinazione dirigenziale, adotta il provvedimento di ammissione della proposta alla fase di presentazione del progetto definitivo ovvero di inammissibilità;

RAVVISATA LA NECESSITA DI:

- prendere atto della relazione istruttoria trasmessa da Puglia Sviluppo SpA con nota del 31/10/2017 prot. n. 10541/U che fa parte integrante del presente provvedimento (Allegato 1);
- ammettere la proposta progettuale presentata dal Soggetto proponente **HAMMER S.r.l. —** Codice Progetto: **A4AL8Y9 -** alla fase successiva di presentazione del progetto definitivo.

VERIFICA Al SENSI DEL DLGS 196/03

Garanzie alla riservatezza

La pubblicazione dell'atto all'albo, salve le garanzie previste dalla legge 241/90 in tema di accesso ai documenti amministrativi, avviene nel rispetto della tutela alla riservatezza dei cittadini, secondo quanto disposto dal D.Lgs. n. 196/2003 in materia di protezione dei dati personali, nonché dal vigente regolamento regionale n. 5/2006 per il trattamento dei dati sensibili e giudiziari.

Ai fini della pubblicità legale, l'atto destinato alla pubblicazione è redatto in modo da evitare la diffusione di dati personali identificativi non necessari ovvero il riferimento a dati sensibili; qualora tal dati fossero indispensabili per l'adozione dell'atto, essi sono trasferiti in documenti separati, esplicitamente richiamati.

ADEMPIMENTI CONTABILI Al SENSI DEL D. LGS. n. 118/2011 e ss.mm.ii.

Si dichiara che il presente provvedimento non comporta alcun mutamento qualitativo e quantitativo di entrata o di spesa né a carico del Bilancio Regionale né a carico degli Enti per i cui debiti i creditori potrebbero rivalersi sulla Regione.

Ritenuto di dover provvedere in merito

DETERMINA

- di prendere atto delle premesse che costituiscono parte integrante e sostanziale del presente atto e che qui si intendono integralmente riportate;

- di prendere atto della relazione istruttoria trasmessa da Puglia Sviluppo SpA con nota del 31/10/2017 prot. n. 10541/14 trasmessa in pari data ed acquisita agli atti in data 02/11/2017 prot. n. AOO_158/8182, che fa parte integrante del presente provvedimento (Allegato 1), conclusasi con esito positivo in merito alla verifica di ammissibilità formale e sostanziale, nonché della valutazione tecnico economica dell'istanza di

accesso presentata dal Soggetto proponente HAMMER S.r.l. – Codice Progetto: A4AL8Y9 –, così come previsto dall'art. 12 dell'Avviso e nel rispetto dell'ordine cronologico di presentazione dell'istanza;

- di ammettere, ai sensi dell'art. 12 punto 10 dell'Avviso, la proposta progettuale presentata dal Soggetto proponente HAMMER S.r.l. — Codice Progetto: A4AL8Y9 — alla fase successiva di presentazione del progetto definitivo;

- di stabilire che le modalità di presentazione del progetto definitivo, di istruttoria delle proposte e di concessione delle agevolazioni sono quelle stabilite dagli articoli 22, 23 e 32 del Regolamento n. 17 del 30/09/2014;

- di dare atto che il presente provvedimento non determina alcun diritto a favore dell'impresa sopra riportata, né obbligo di impegno o di spesa per l'Amministrazione Regionale.

Il presente provvedimento sarà trasmesso in forma integrale in copia conforme all'originale:
- all'impresa HAMMER S.r.l.;
- al Segreteriato della Giunta Regionale.

Il presente provvedimento sarà pubblicato sul Bollettino Ufficiale della Regione Puglia e sui portali: www.regione.puglia.it — Trasparenza — Determinazioni Dirigenziali e www.sistema.puglia.it

Il presente atto è adottato in originale ed è depositato presso la Sezione Competitività e Ricerca dei Sistemi Produttivi — Corso Sidney Sonnino n. 177— Bari.

Il presente provvedimento, redatto in un unico esemplare, è immediatamente esecutivo.

La Dirigente della Sezione
Gianna Elisa Berlingerio

PIA Tit. II – Capo 2 – Art. 27 Impresa Proponente: Hammer S.r.l. Istanza di Accesso n. 45
Codice Progetto: A4AL8Y9

ALLEGATO ALLA DETERMINA
N° 1683 DEL 08 NOV. 2017

"ALLEGATO 1"

Programma Operativo Puglia FESR 2014 – 2020 - Obiettivo Convergenza
Regolamento regionale della Puglia per gli aiuti in esenzione n. 17 del 30 settembre 2014
Titolo II – Capo 2 "Aiuti ai programmi integrati promossi da PICCOLE IMPRESE"
(articolo 27 del Regolamento Regionale n. 17 del 30/09/2014)

RELAZIONE ISTRUTTORIA ISTANZA DI ACCESSO

Impresa proponente:
Hammer S.r.l.

Investimento industriale proposto da istanza di accesso	*€ 4.785.000,00*
Investimento industriale ammesso da istanza di accesso	*€ 4.610.000,00*
Agevolazione concedibile	*€ 2.032.250,00*
Incremento occupazionale	*+ 7 ULA*
Rating di legalità	*Si*
Premialità in R&S	*No*
Localizzazione investimento: Via Degli Oleifici dell'Italia Meridionale Lotto G1 e Via degli Oleifici dell'Italia Meridionale 7/9 - 70056 Molfetta (BA).	

Indice

1. Verifica di ammissibilità formale dell'istanza di accesso ... 3
1.1 Trasmissione della domanda ... 3
1.2 Completezza della documentazione ... 4
2. Verifica di ammissibilità sostanziale dell'istanza di accesso ... 6
2.1 Soggetto proponente ... 6
2.2 Investimento ... 8
3. Valutazione tecnico economica dell'istanza di accesso ... 10
3.1 Esame preliminare della domanda ... 10
3.2 Verifica praticabilità e fattibilità del progetto integrato ... 10
3.2.1 Definizione degli obiettivi (criterio di valutazione 1) ... 10
3.2.2 Elementi di innovatività e trasferibilità della proposta (criterio di valutazione 2) ... 10
3.2.3 Coerenza tra la dimensione del soggetto proponente e gli investimenti previsti (criterio di valutazione 3) ... 12
3.2.4 Qualità economico-finanziaria, in termini di sostenibilità ed affidabilità del soggetto proponente sotto il profilo patrimoniale, finanziario ed economico (criterio di valutazione 4) ... 13
3.2.5 copertura finanziaria degli investimenti (criterio di valutazione 5) ... 14
3.2.6 Compatibilità dell'investimento con le strumentazioni urbanistiche e con le tempistiche occorrenti per l'ottenimento delle autorizzazioni amministrative, concessioni e pareri propedeutici al suo avvio (criterio di valutazione 6) ... 15
3.2.7 Analisi e prospettive di mercato (criterio di valutazione 7) ... 17
3.2.8 Analisi delle ricadute occupazionali dell'intervento (criterio di valutazione 8). ... 23
3.3 Investimenti in Attivi Materiali ... 24
3.4 Investimenti in R&S ... 25
3.5 Investimenti in Innovazione ... 25
3.6 Investimenti per acquisizione di Servizi di Consulenza ... 27
3.7 Sostenibilità Ambientale dell'investimento ... 29
4. Prescrizioni/indicazioni per fase successiva ... 32
5. Conclusioni ... 32

1. Verifica di ammissibilità formale dell'istanza di accesso

1.1 Trasmissione della domanda

La domanda è stata trasmessa:

1) nei limiti temporali definiti dalla normativa di riferimento (Determinazione del Dirigente del Servizio Competitività dei sistemi produttivi n. 797 del 07/05/2015 e ss.mm.ii.), in data 23/02/2017 alle ore 11:07;
2) in via telematica attraverso la procedura on line "PIA Piccole Imprese" messa a disposizione sul portale www.sistema.puglia.it;
3) corredata da marca da bollo n. 01151239895177 del 20/02/2017.

Si evidenzia che, preliminarmente ai controlli circa la completezza e correttezza formale dell'istanza di accesso, si è proceduto ad accertare la condizione di cui alla lettera g) del comma 2 dell'art. 3 dell'Avviso al fine di verificare l'assenza delle condizioni di impresa in difficoltà:

- *Esclusione delle condizioni a) e/o b) punto 18) dell'art. 2 del Reg. (UE) n. 651/2014 relative alle imprese in difficoltà*

Si evidenzia che dall'analisi dei bilanci approvati, l'impresa non si trova in condizioni tali da risultare un'impresa in difficoltà, come definito dall'art. 2 del Regolamento di esenzione UE 651/2014.
In sintesi, di seguito, si riportano i dati di bilancio più significativi registrati negli ultimi due anni:

Impresa: Hammer S.r.l.	2015 (ultimo esercizio)	2014 (penultimo esercizio)
Patrimonio Netto	1.926.214,00	1.332.310,00
Capitale	100.000,00	100.000,00
Riserva Legale	20.000,00	20.000,00
Altre Riserve	1.672.307,00	1.116.653,00
Utili/perdite portate a nuovo	0,00	0,00
Utile dell'esercizio	133.907,00	95.657,00

- *Esclusione delle condizioni c) e d) punto 18) dell'art. 2 del Reg. (UE) n. 651/2014 relative alle imprese in difficoltà*

Impresa: Hammer S.r.l.	Verifica
c) qualora l'impresa sia oggetto di procedura concorsuale per insolvenza o soddisfi le condizioni previste dal diritto nazionale per l'apertura nei suoi confronti di una tale procedura su richiesta dei suoi creditori	L'impresa risulta attiva come da verifica del certificato camerale
d) qualora l'impresa abbia ricevuto un aiuto per il salvataggio e non abbia ancora rimborsato il prestito o revocato la garanzia, o abbia ricevuto un aiuto per la ristrutturazione e sia ancora soggetta a un piano di ristrutturazione	Dai Bilanci degli ultimi due esercizi e dai relativi allegati non si rilevano "aiuti per imprese in difficoltà"

Lo stato di non difficoltà è confermato anche con riferimento all'ultimo bilancio approvato (2015) alla data attuale, atteso che lo stesso si chiude con un risultato netto d'esercizio positivo pari ad € 133.907,00.

Inoltre, l'assenza delle condizioni di impresa in difficoltà è dichiarato dal soggetto proponente alla lett. j) della sez. 1 Modulo di domanda di accesso agli "Aiuti ai programmi integrati di investimento promossi da Piccole imprese" in cui attesta che "il soggetto proponente non si trova in condizioni tali da risultare un'impresa in difficoltà così come definita dall'art. 2 del Regolamento (UE) n. 651/2014 della Commissione del 17 giugno 2014 e dagli Orientamenti comunitari sugli aiuti di Stato per il salvataggio e la ristrutturazione delle imprese in difficoltà".

Infine, in ottemperanza agli adempimenti previsti dal D.Lgsl.115/2017, è stato consultato il portale del Registro Nazionale degli Aiuti di Stato ed effettuata la Visura Aiuti e la Visura Deggendorf da cui è emerso quanto segue:

- Visura Aiuti: *Per il beneficiario indicato nella richiesta, non risultano aiuti individuali con data di concessione compresa nel periodo di riferimento.*
- Visura Deggendorf: *Si accerta che il soggetto beneficiario, identificabile tramite il codice fiscale 06233290722, NON RISULTA PRESENTE nell'elenco dei soggetti tenuti alla restituzione degli aiuti oggetto di decisione di recupero della Commissione Europea.*

1.2 Completezza della documentazione

La domanda è corredata degli allegati obbligatori previsti dall'art. 12 dell'Avviso ed, in particolare:

- Sezione 1 – Modulo di domanda di accesso agli "Aiuti ai programmi integrati di investimento promossi da Piccole imprese", completa di firma digitale dell'istante e di pagamento della marca da bollo n. 01151239895177 del 20/02/2017 (come verificato sul portale dell'Agenzia delle Entrate);
- Sezione 2 - D.S.A.N. del certificato di iscrizione alla CCIAA con vigenza (firmata digitalmente);
- Sezione 3 – n. 5 D.S.A.N. di autocertificazione delle informazioni antimafia (firmate digitalmente);
- Sezione 4 - Business Plan;
- Sezione 5 e 5a - Autocertificazione in campo ambientale del regime giuridico dell'area oggetto di intervento e dell'assoggettabilità del progetto alle principali normative ambientali e Sostenibilità Ambientale dell'investimento, complete di firma digitale del tecnico Ing. Giovanni Bufi;
- Sezione 6 – DSAN del dato ULA nei 12 mesi antecedenti la presentazione dell'istanza di accesso;
- Atto Costitutivo, datato 3/12/2004, stipulato innanzi al dott. Roberto Berardi, Notaio in Ruvo di Puglia iscritto nel Ruolo del Collegio Notarile di Trani, Repertorio n. 22147, Raccolta n. 8178, registrato a Bari il 7/12/2004, completo di firma digitale del legale rappresentante;
  - Copia della ricevuta di versamento – "Allegato A" rilasciato da Banca Nazionale del Lavoro (BNL), Repertorio n. 22147, Raccolta n. 8178, completo di firma digitale del legale rappresentante;
- Modifica allo Statuto del 19/02/2009, stipulato innanzi al dott. Roberto Berardi, Notaio in Ruvo di Puglia iscritto nel Ruolo del Collegio Notarile di Trani, Repertorio n. 30024, Raccolta n. 13045, registrato presso l'Agenzia di Bari in data 10/03/2009 al n. 1983 serie 1/T, con relativo "Allegato A" – Patti Sociali, completo di firma digitale del legale rappresentante;
- bilanci degli ultimi tre esercizi (2013, 2014 e 2015), completi di firma digitale del legale rappresentante;

- Visura camerale con elenco soci del 20/02/2017;
- Documentazione relativa alla disponibilità della sede: immobile sito in Via Degli Oleifici dell'Italia Meridionale Lotto G1 e Via degli Oleifici dell'Italia Meridionale 7/9 - 70056 Molfetta (BA):
  - Contratto di locazione di immobile stipulato tra Simod S.r.l. e Hammer S.r.l., il 1/11/2016, con durata di 6 anni ed altri 6 a seguito di rinnovo tacito, con decorrenza dal 1/11/2016 al 31/10/2022, registrato presso l'Agenzia Entrate di Bari il 21.11.2016, n.22834, serie 3/T;
  - Contratto di locazione di immobile stipulato tra Sicc Med S.r.l. e Hammer S.r.l., il 1/12/2016, con durata 6 anni ed altri 6 a seguito di rinnovo tacito, con decorrenza dal 1/12/2016 al 30/11/2022, registrato presso l'Agenzia Entrate di Bari il 22.12.2016, n.24850, serie 3/T;
  - Planimetria catastale.
- Relazione del tecnico, Ing. Giovanni Bufi, datata 26/01/2017, circa la cantierabilità (autorizzazioni, pareri e permessi necessari e tempistica per l'ottenimento) e compatibilità con gli strumenti urbanistici della sede individuata in relazione all'attività già svolta ed all'intervento oggetto di agevolazione;
- inquadramento generale su ortofoto.

A seguito di integrazione spontanea, il soggetto beneficiario ha inviato la documentazione mancante a mezzo PEC:

- ✓ in data 06/10/2017, acquisita da Puglia Sviluppo S.p.A. con prot. n.9640/I del 09/10/2017, quanto segue:
  - D.S.A.N., a firma del legale rappresentante, in merito alla dimensione di impresa.

Alla luce di quanto riportato nel presente paragrafo, la verifica di ammissibilità formale dell'istanza di accesso si è conclusa con esito positivo. Pertanto, è possibile proseguire con l'esame di ammissibilità sostanziale.

2. Verifica di ammissibilità sostanziale dell'istanza di accesso

2.1 Soggettività giuridica

L'impresa proponente Hammer S.r.l., Partita IVA 06233290722, è stata costituita in data 03/12/2004 (come si evince dalla dichiarazione di atto notorio a firma del legale rappresentante), ha avviato la propria attività in data 01/02/2005 ed ha sede legale e operativa sita in Via degli Oleifici dell'Italia Meridionale Lotto G1 - 70056 Molfetta (BA), oltre a n. 1 sede secondaria in Via degli Oleifici dell'Italia Meridionale 7/9 in Molfetta (BA);

- Descrizione della compagine societaria
  Alla data del 20/02/2017 (dichiarazione sostitutiva di atto notorio della certificazione di iscrizione della camera di commercio a firma del legale rappresentante), l'impresa ha come Rappresentante Legale Valerio Modugno, altresì Amministratore Unico, e presenta un capitale sociale di € 100.000,00 interamente deliberato, sottoscritto e versato, suddiviso tra i seguenti soci e nelle seguenti percentuali:
  - Angela Altomare con una quota di partecipazione di € 40.000,00 pari al 40% dell'intero capitale; la stessa dichiara di possedere una partecipazione del 10,79% anche in Simod S.r.l.;
  - Modugno Giovanni con una quota di partecipazione di € 30.000,00 pari al 30% dell'intero capitale; lo stesso dichiara di possedere anche partecipazioni per il 95% in Mustang S.r.l. e per il 74,09% in Simod S.r.l.;
  - Modugno Valerio con una quota di partecipazione di € 30.000,00 pari al 30% dell'intero capitale; lo stesso dichiara di possedere una partecipazione del 15,12% anche in Simod S.r.l.

- oggetto sociale
  La società ha per oggetto l'attività di progettazione, costruzione, commercializzazione, installazione, manutenzione e riparazione, assistenza tecnico commerciale di macchine ed attrezzature (compresi parti ed accessori) da miniera. Cava e cantiere, nonché macchine ed attrezzature per l'industria meccanica ed elettronica.

- campo di attività
  La società, così come risulta dalla dichiarazione sostitutiva del certificato di iscrizione alla CCIAA, svolge l'attività principale di fabbricazione di altre macchine da miniera, cava e cantiere, compresi parti ed accessori.
  Il settore economico principale di riferimento è quello identificato dal seguente Codice Ateco 2007: *Attività Manifatturiere - 28.92.09 - Fabbricazione di altre macchine da miniera, cava e cantiere (incluse parti e accessori)*, che si conferma in sede di istruttoria.
  Inoltre, la società ha il seguente Codice Ateco:
  46.63 – commercio all'ingrosso di macchinari per l'estrazione, l'edilizia e l'ingegneria civile.

a) requisito dimensionale di piccola impresa in regime di contabilità ordinaria:

1) tabella riepilogativa della "schermata 2 - Informazioni sulla dimensione del Soggetto Proponente" della "sezione - 4 Business Plan". A tal proposito, l'impresa con PEC del 06/10/2017, acquisita da Puglia Sviluppo S.p.A. con prot. n.9640/I del 09/10/2017, ha aggiornato la presente sezione. Pertanto, si riportano, di seguito, i dati della dimensione aziendale che confermano che trattasi di impresa autonoma:

Dati relativi alla dimensione di impresa alla luce anche delle eventuali partecipazioni – Periodo di riferimento (ultimo bilancio approvato): anno 2015		
Occupati (ULA)	Fatturato	Totale di bilancio
19,72	9.337.713,00	9.596.000,00

I dati riportati in tabella rappresentano la dimensione complessiva di HAMMER S.r.l. e fanno riferimento alla sola impresa proponente (ULA: n. 19,72 – Fatturato: € 9.337.713,00 – Tot. Bilancio: € 9.596.00,00) in quanto, dalle integrazioni fornite, è emerso che le partecipazioni dei soci detenute in altre imprese non concorrono alla determinazione della dimensione dell'impresa Hammer S.r.l. in quanto non ricorrono le ipotesi disciplinate dal punto 4 dell'appendice del Decreto MAP del 18.04.2005 in riferimento alla definizione di impresa collegata ad altra impresa tramite persone fisiche o gruppo di persone fisiche, così come accertabile dal prospetto che segue:

Denominazione impresa	P.IVA e Cod. Fisc.	Codice Ateco	Occupati ULA	Fatturato in €	Totale di bilancio in €	% del Fatturato dell' impresa proponente vs altra impresa	% Fatturato altra impresa vs proponente	Elenco soci e percentuale di partecipazione al 31/12/2015
Mustang S.r.l.	07427940726	46.63.00	8,35	1.800.005	895.000	15,84%	7,50%	-Modugno Giovanni 95% -Modugno Onofrio 5%
Simod S.r.l.	07710700720	68.20.01	1,00	77.000	1.202.000	0,00%	10,00%	-Modugno Giovanni 74,09 -Modugno -Valerio 15,12 Altomare Angela 10,79

2) dai bilanci degli esercizi 2013, 2014 e 2015.

b) requisito dei tre bilanci approvati alla data di presentazione della domanda:
L'impresa, alla data di presentazione dell'istanza di accesso, ha approvato i bilanci relativi alle annualità 2013 (data approvazione 28/04/2014), 2014 (data approvazione 30/04/2015) e 2015 (data approvazione 29/04/2016).

c) requisito del fatturato medio non inferiore ai 1,5 M Euro nei tre esercizi precedenti:
Il fatturato medio registrato nei tre esercizi precedenti della società Hammer S.r.l. ammonta ad € 7.845.453,33, pertanto, non inferiore a € 1,5 milioni di euro. Nel dettaglio, il fatturato del 2013

ammonta ad € 6.382.025,00; il fatturato del 2014 ammonta ad € 7.816.622,00; il fatturato del 2015 ammonta ad € 9.337.713,00.

d) requisito di almeno 10 ULA nei 12 mesi antecedenti alla presentazione della domanda:
L'impresa Hammer S.r.l., in allegato all'istanza di accesso, ha presentato la "Sezione 6 - dichiarazione sostitutiva di atto notorio sul dato occupazionale", sottoscritta dal Legale Rappresentante, nella quale attesta che l'impresa è presente in Puglia con n. 2 unità produttive site in Via Degli Oleifici dell'Italia Meridionale Lotto G1 e Via degli Oleifici dell'Italia Meridionale 7/9 - 70056 Molfetta (BA) e che il dato ULA riferito alle suddette unità produttive e locali nei dodici mesi antecedenti la presentazione dell'istanza d'accesso è pari a 19,00.

- Descrizione dell'investimento
  L'investimento in programma prevede l'ampliamento dell'unità produttiva esistente finalizzata all'innovazione del ciclo produttivo insourcing.
  Si segnala che l'impresa ha già partecipato, nell'ambito della Programmazione 2007 – 2013, ad un PIA, di seguito denominato:
  • "Progetto di sviluppo Hammer S.r.l."; il programma di investimenti ha riguardato l'ampliamento dell'unità produttiva esistente sita in Molfetta (BA), Via degli Oleifici dell'Italia – Lotto G1 ed, in particolare, l'acquisizione di nuovi impianti e macchinari, al fine di migliorare il lay-out produttivo, diminuire le fasi di lavorazione ed incrementare la produttività media; tale programma si è concluso in data 15/12/2015 con anno a regime 2016.
  Con il presente programma di investimento la proponente prevede di progettare e produrre nuovi prodotti, sempre più richiesti dai clienti negli ultimi anni, quali i frantumatori meccanici ed idraulici, le grapple[1] idrauliche, i multiprocessori rotanti idraulici e i vibroripper attraverso l'installazione di nuovi macchinari di ultima generazione e ad alta efficienza.
  Il ciclo di produzione previsto nel presente programma di investimento prevede a conclusione la fase del "Trattamento", attualmente eseguita da terzi, dei nuovi prodotti costruiti dall'impresa. Nel dettaglio, la fase del "Trattamento" è caratterizzata dall'elaborazione di diverse operazioni, quali il trattamento termico, che consiste nel riscaldare in forni ad elevate temperature l'intero pezzo di materiale, destinato successivamente alla fase di cementazione, il trattamento termico ad induzione, che consiste nel riscaldare il pezzo di materiale con apposite resistenze elettriche speciali e sagomate in base alla conformità delle superfici da trattare ed, infine, il trattamento di fosfatazione che si sostanzia in un trattamento superficiale che si ottiene per "bagno elettrolitico".
  Tale ciclo produttivo verrà eseguito presso i due capannoni di cui la società è già locataria. Infatti, nel capannone 1, sito in Via degli Oleifici dell'Italia Meridionale Lotto G1, verrà eseguita la fase di costruzione di nuovi prodotti attraverso l'installazione di nuovi macchinari, mentre, nel capannone 2, sito in Via degli Oleifici dell'Italia Meridionale 7/9, verrà eseguita la fase del "Trattamento".
  Con riferimento alla tempistica di realizzazione del programma di investimenti, il soggetto proponente prevede:
  - data ultimazione degli investimenti: 31/12/2018;

[1] Pinza a grappolo idraulico.

- data di "entrata a regime": 31/12/2018;
- esercizio a "regime": 2019.

- Requisiti:

a. localizzazione dell'iniziativa in Puglia:
Il progetto sarà realizzato presso le due unità produttive site in Via Degli Oleifici dell'Italia Meridionale Lotto G1 e Via degli Oleifici dell'Italia Meridionale 7/9 Lotti DA/5 – D/2 – P/2 - 70056 Molfetta (BA).

b. dimensione del progetto integrato (di importo compreso tra 1 e 20 milioni di euro):
Il progetto prevede un investimento complessivo pari ad **€ 4.785.000,00** così distinto:
- Attivi Materiali per € 4.565.000,00;
- Acquisizione di servizi di consulenza per € 85.000,00;
- Servizi per l'innovazione per € 135.000,00.

c. presenza obbligatoria di investimenti in R&S e/o in Innovazione ed eventualmente anche in servizi di consulenza:
Il progetto prevede investimenti in Innovazione e servizi di consulenza.

d. ammontare degli investimenti in Attivi Materiali dell'impresa non inferiore al 20% degli investimenti complessivi previsti dalla medesima impresa:
L'ammontare proposto degli investimenti in Attivi Materiali è pari al 95,40 %.

e. settore di investimento ammissibile e coerente con le aree di specializzazione individuate dall'art. 4 comma 1 dell'Avviso:
Nel rispetto dell'art. 4 comma 1 dell'Avviso, il settore di investimento è ammissibile e coerente con le aree di specializzazione individuate. In particolare, il presente programma di investimento ricade in: Area di Specializzazione "Manifattura Sostenibile", Settore di innovazione "Fabbrica Intelligente", Ket "Tecnologie di Produzione Avanzata".

L'impresa nel Business Plan dichiara di essere in possesso del Rating di Legalità. La verifica sul sito dell'Autorità Garante della Concorrenza e del Mercato ha dato esito positivo. L'impresa risulta iscritta dal 02/12/2015 con validità fino al 02/12/2017 e possiede: 1 stella.

Alla luce di quanto riportato nel presente paragrafo, la verifica di ammissibilità sostanziale dell'istanza di accesso si è conclusa con esito positivo. Pertanto, è possibile proseguire con la valutazione tecnico economica.

3. Valutazione tecnico economica dell'istanza di accesso

3.1 Esame preliminare della domanda

A. Analisi del profilo del proponente

L'Azienda Hammer S.r.l. svolge l'attività di progettazione, costruzione, commercializzazione, installazione, manutenzione e riparazione, assistenza tecnico commerciale di macchine ed attrezzature (comprese parti ed accessori) da miniera.

La proponente è una azienda meccanica che opera nel settore macchine movimento terra (M.M.T.), specializzata nella progettazione, costruzione e commercializzazione di demolitori idraulici da 60 a 8000 kg adatti a tutti i modelli di escavatori, terne, skeed, miniescavatori, aventi qualunque tipo di impianto idraulico, oltre alla progettazione di pinze, frantumatori e cesoie per la demolizione e ricambi per demolitori delle più importanti marche.

Negli anni la società, secondo quanto esposto nel Business Plan, ha acquisito significative fette di mercato poichè si avvale di uno staff tecnico-commerciale che ha maturato oltre 25 anni di esperienza nel settore. Inoltre, la proponente è specializzata nella produzione dei macchinari destinati ai processi di demolizione aventi la caratteristica principale della bassa quantità di olio pur lavorando ad alte temperature che riescono a prolungare la vita del demolitore e l'intervallo di tempo tra un ciclo di manutenzione e il successivo.

B. Elenco delle criticità evidenziate nel format di domanda

Non si rilevano criticità nel format di domanda.

C. Elenco di eventuali macroscopiche inammissibilità delle spese previste o di rilevanti incongruità rispetto all'iniziativa proposta

Non si rilevano macroscopiche inammissibilità delle spese previste o rilevanti incongruità rispetto all'iniziativa proposta. Tuttavia, tali aspetti saranno approfonditi nel dettaglio in sede di valutazione del progetto definitivo relativamente alle singole categorie di spesa.

D. Eventuale interlocuzione con il soggetto proponente

Non si ritiene necessaria l'interlocuzione con il soggetto proponente.

3.2 Verifica predeterminabilità e fattibilità del progetto integrato

3.2.1 Definizione degli obiettivi (*criterio di valutazione 1*)

L'impresa espone in maniera chiara ed esaustiva gli obiettivi finali dell'intervento. Nel Business Plan evidenzia che l'iniziativa ricade nell'ambito dell'ampliamento di unità già esistenti. Infatti, la proponente prevede l'acquisizione di macchinari, impianti ed attrezzature ad alto contenuto tecnologico in grado, a detta dell'impresa proponente, di migliorare il già elevato livello di automazione del ciclo produttivo rafforzando conseguentemente, in termini significativi, la competitività dell'impresa.

L'esito circa il criterio di valutazione 1 complessivo è **positivo**.

3.2.2 Elementi di innovatività e trasferibilità della proposta (criterio di valutazione 2)

Per l'esame della portata innovativa del progetto ci si è avvalsi della consulenza di un esperto (docente universitario) il quale ha espresso una valutazione del progetto in fase di accesso, così come

previsto dal comma 5 dell'art. 12 dell'Avviso. Si riportano, di seguito, le risultanze della valutazione dell'esperto.

Descrizione sintetica del progetto integrato proposto

Il progetto ha tre obiettivi principali:

1) acquisizione di macchine e apparecchiature per svolgere internamente le lavorazioni e i trattamenti termici ora commissionati all'esterno;

2) innovazione dei processi organizzativi con strumenti IT e protezione della proprietà intellettuale per i nuovi prodotti in corso di sviluppo;

3) aumento del grado di internazionalizzazione dell'azienda per aumentare i volumi di vendita, i profitti e la stabilità della domanda.

3. Parere sugli aspetti di elevata innovatività e ammissibilità riguardo alla parte dell'area, sulla quale è stata richiesta la fruizione dell'agevolazione, proposta fra quelle di cui all'Allegato 1

Gli elementi di innovazione rivendicati dal progetto riguardano principalmente il processo di lavorazione e l'organizzazione.

Per quanto riguarda il Processo, l'elemento più qualificante è costituito dall'allestimento, all'interno dell'impresa, di tutte le fasi di trattamento termico, ora svolte all'esterno; a fronte di quanto disciplinato dal Regolamento (UE) 651/2014 della Commissione del 17.06.2014 e dalla Smart Specialization Strategy 2014-2020 della Regione Puglia, questo ampliamento è, sia pur marginalmente, classificabile come innovazione perché introduce in azienda nuove lavorazioni rispetto a quelle esistenti (benché tradizionali nel quadro generale delle tecnologie dei trattamenti termochimici). L'acquisizione di macchine utensili a controllo numerico e altre apparecchiature elencate nel progetto (escavatore, gru a bandiera) sono invece una semplice estensione del parco macchine già in dotazione all'azienda, dichiarate nel quadro iniziale di descrizione generale.

Per quanto riguarda l'Organizzazione, l'elemento più qualificante è costituito dall'intenzione di introdurre strumenti IT per la gestione di processi organizzativi critici, in piena coerenza con la definizione del Regolamento (UE) 651/2014 della Commissione del 17.06.2014 e dalla Smart Specialization Strategy 2014-2020 della Regione Puglia. Su questo piano, appare però poco esplicitata la natura degli strumenti e, soprattutto, l'individuazione dei processi a cui applicare questa innovazione tecnologica.

4. Riconducibilità della proposta in una delle aree di innovazione previste dal documento "Strategia regionale per la Smart Specialization intelligente - approvazione dei documenti strategici (Burert Puglia 2013)" DGR n. 1732 del 3 ottobre 2013 e ai documenti "La Puglia delle Key Enabling Technologies (KETs)" - 2014 e successivi nel modo seguente:

a) Area di Innovazione "Manifattura sostenibile"

1. "Fabbrica intelligente"
   - "Tecnologie di Produzione avanzata".

Il progetto per le sue caratteristiche tecniche è riconducibile all'Area di Innovazione "Manifattura sostenibile" (Fabbrica intelligente, Tecnologie di produzione avanzata), così come individuate dal soggetto proponente. Infatti, l'investimento riguarda l'acquisizione di macchinari, impianti ed attrezzature ad alto contenuto tecnologico finalizzato alla progettazione ed alla produzione di nuovi prodotti ed al completamento del ciclo produttivo"fase del trattamento".

3) Eventuali indicazioni per il soggetto proponente utili al fine di predisporre correttamente il previsto progetto definitivo

1. Chiarire meglio, nella parte 1 della presentazione (Investimenti in materiali attivi) il ruolo svolto dai trattamenti termici nella realizzazione di nuovi prodotti, evidenziando quali prestazioni potrebbero essere migliorate rispetto a quanto ottenibile col processo attuale in cui i trattamenti termici sono svolti all'esterno;
2. Dalla descrizione attuale, il ruolo delle macchine utensili e altri sistemi elencati (Centro Orizzontale, Centro verticale, Tornio Puma, Escavatore, Gru a bandiera, ecc) appare marginale per il rinnovamento del processo e sembra riconducibile ad una mero aumento della capacità produttiva;
3. Per la parte di innovazione organizzativa, precisare meglio la natura degli strumenti IT che si pensa di introdurre, chiarendo cosa permetteranno di fare, in più e meglio, rispetto all'organizzazione attuale e a quali processi organizzativi si intende applicarli.

4) Giudizio finale sul progetto

Il giudizio globale è positivo.

L'esito circa il criterio di valutazione 2 complessivo è **positivo**.

3) Coerenza tra la dimensione del soggetto proponente e gli investimenti previsti (criterio di valutazione 3)

Come previsto dal documento "Procedure e criteri per l'istruttoria e la valutazione delle istanze di accesso presentate nell'ambito del Titolo II Capo 2 del Regolamento Generale dei Regimi di Aiuto in Esenzione", è stata verificata la coerenza tra la dimensione del soggetto proponente e dimensione del progetto di investimento, attraverso l'utilizzo dei seguenti parametri:

A) Rapporto tra investimento e fatturato:

Indici	Anno 2015	Punteggio
Investimento/Fatturato	0,51	3

B) Rapporto tra investimento e patrimonio netto:

Indici	Anno 2015	Punteggio
Investimento/Patrimonio netto	2,48	2

Il punteggio complessivo, pari a 5, calcolato sommando i singoli punteggi ottenuti con riferimento a ciascun parametro, ha determinato la seguente valutazione circa il criterio di valutazione 3:

Impresa	Valutazione
Hammer S.r.l.	Positivo

In conclusione, verificata la corretta imputazione nel Business Plan dei dati di Bilancio, si ritiene che l'esito circa il criterio di valutazione 3 complessivo è **positivo**.

[illegible] Qualità economico-finanziaria, in termini di sostenibilità ed affidabilità del soggetto proponente sotto il profilo patrimoniale, finanziario ed economico (criterio di valutazione 4)

Come previsto dal documento "Procedure e criteri per l'istruttoria e la valutazione delle istanze di accesso presentate nell'ambito del Titolo II Capo 2 del Regolamento Generale dei Regimi di Aiuto in Esenzione", è stata effettuata un'analisi degli aspetti qualitativi, così come esposto nel precedente paragrafo 3.1, tendente ad analizzare le caratteristiche del soggetto proponente in termini di compatibilità del settore d'intervento con la specifica esperienza del soggetto proponente. Inoltre, di seguito, si riporta l'analisi degli aspetti quantitativi attraverso una valutazione degli aspetti patrimoniali e finanziari, mediante il calcolo degli indici di seguito riportati:

Analisi patrimoniale e finanziaria	Classi di valori		Punteggi	
Indici	Anno 2014	Anno 2015	Anno 2014	Anno 2015
Indice di indipendenza finanziaria	16,42 %	20,07%	3	3
Indice di copertura delle immobilizzazioni	1,41	1,43	3	3
Indice di liquidità	0,93	1,00	3	3
PUNTEGGIO TOTALE			9	9

Per l'analisi patrimoniale e finanziaria sono stati analizzati i seguenti dati:

- in relazione all'indice di indipendenza finanziaria è stato considerato il rapporto patrimonio netto al netto dei crediti verso soci per versamenti ancora dovuti/totale passivo;
- in relazione all'indice di copertura delle immobilizzazioni è stato considerato il rapporto tra la somma del passivo consolidato (Patrimonio netto al netto dei crediti verso soci per versamenti ancora dovuti, Debiti a medio e lungo termine, TFR e Fondi per rischi e oneri escluso gli importi a breve) e le Immobilizzazioni al netto dei contributi pubblici;
- in relazione all'indice di liquidità è stato considerato il rapporto tra la differenza tra le attività correnti (Attivo Circolante e ratei e risconti attivi) e le rimanenze con le passività correnti (Debiti esigibili entro l'esercizio successivo e ratei e risconti passivi).

Abbinamento punteggi - classe di merito	
Anno 2014	1
Anno 2015	1
Classe - Analisi patrimoniale e finanziaria	1

Pertanto:

Impresa	Classe
Hammer S.r.l.	1

<u>Aspetti economici</u>

La valutazione dell'aspetto economico è stata effettuata calcolando gli indici economici ROE (risultato netto/patrimonio netto) e ROI (risultato operativo/capitale investito), come previsto dal Documento suddetto.

Analisi economica

PIA Tit. II – Capo 2 – Art. 27 Impresa Proponente: Hammer S.r.l. Istanza di Accesso n. 45
Codice Progetto: A4AL8Y9

Indici	Anno 2014	Anno 2015
ROE	0,072	0,059
ROI	0,049	0,095

Dalla valutazione degli indici è risultato quanto segue:

Impresa	Classe
Hammer S.r.l.	1

Dalla comparazione delle classi attribuite agli aspetti patrimoniali, finanziari ed economici è risultata la seguente valutazione del criterio di valutazione 4:

Aspetti patrimoniali e finanziari	Aspetti economici	Valutazione
1	1	Positiva

In conclusione, verificata la corretta imputazione nel Business Plan dei dati di Bilancio, si ritiene che l'esito circa il criterio di valutazione 4 complessivo è **positivo**.

Il soggetto proponente, nel Business Plan allegato all'istanza di accesso, propone il seguente piano di copertura finanziaria:

Fabbisogno	
Studi preliminari di fattibilità (€)	70.000,00
Progettazioni e direzione lavori (€)	00,00
Suolo aziendale e sue sistemazioni (€)	00,00
Opere murarie e assimilate (€)	355.000,00
Macchinari, Impianti, attrezzature e programmi informatici (€)	4.140.000,00
Brevetti, licenze, know how e conoscenze tecniche non brevettate (€)	00,00
Servizi di consulenza per l'innovazione delle imprese e per migliorare il posizionamento competitivo dei sistemi produttivi locali (€)	60.000,00
Partecipazione a fiere (€)	25.000,00
Ricerca industriale (€)	00,00
Sviluppo sperimentale (€)	00,00
Studi di fattibilità tecnica (€)	00,00
Brevetti ed altri diritti di proprietà industriale (€)	00,00
Servizi di consulenza in materia di innovazione (€)	60.000,00
Servizi di consulenza e di supporto all'innovazione (€)	55.000,00
Servizi per l'innovazione dei processi e dell'organizzazione (€)	20.000,00
Messa a disposizione di personale altamente qualificato (€)	00,00
INVESTIMENTI PROPOSTI	**4.785.000,00**
Apporto mezzi propri	926.700,00
Finanziamenti a m/l termine	2.800.000,00
Agevolazioni richieste	2.111.000,00
TOTALE	**5.837.700,00**

Vista la presenza nella proposta di piano di copertura finanziario dell'apporto di mezzi propri per € 926.700,00, si riporta di seguito il prospetto relativo all'equilibrio finanziario dell'impresa proponente:

Capitale Permanente	
Patrimonio Netto	1.926.214,00
(di cui riserve disponibili per € 0,00)	
Fondo per rischi e oneri	00,00
TFR	37.357,00
Debiti m/l termine	2.730.645,00
Risconti Passivi (limitatamente a contributi pubblici)	00,00
TOTALE Capitale Permanente	**4.694.216,00**
Crediti v/soci per versamenti ancora dovuti	00,00
Immobilizzazioni	3.287.402,00
Crediti m/l termine	00,00
TOTALE Attività Immobilizzate	**3.287.402,00**
Capitale Permanente - Attività Immobilizzate	**1.406.814,00**

Il piano finanziario proposto prevede, a fronte di investimenti pari ad € 4.785.000,00 fonti di copertura complessive per € 5.837.700,00. Le fonti di copertura sono costituite da un finanziamento a m/l termine per € 2.800.000,00, apporto di mezzi propri pari a € 926.700,00 ed agevolazioni richieste per € 2.111.000,00.
L'azienda proponente presenta, nell'esercizio chiuso in data antecedente la presentazione della domanda, un capitale permanente superiore alle attività immobilizzate evidenziando un'eccedenza di fonti rispetto agli impieghi per € 1.406.814,00.
Pertanto, ai fini della copertura del programma di investimenti, l'impresa potrebbe destinare riserve libere di patrimonio da vincolare al programma di investimenti PIA.
Si rammenta, inoltre, che il soggetto proponente è tenuto ad apportare un contributo finanziario pari almeno al 25% del valore dell'investimento, esente da qualsiasi contributo pubblico in armonia con quanto disposto dal comma 7 dell'art. 6 dell'Avviso.

L'esito circa il criterio di valutazione 5 complessivo è **positivo**.

Sulla base della documentazione presentata dall'impresa proponente, emerge quanto segue:

a) <u>Localizzazione:</u>
Gli immobili interessati dall'investimento sono collocati a Molfetta (BA) in Via degli Oleifici dell'Italia meridionale Lotto G1 (Fg. 7, particella 1837 sub 1-2-4-5) e Via degli Oleifici dell'Italia Meridionale 7/9 Lotti DA/5 – D/2 – P/2 (Fg.7, particella 1363, sub 1).

b) <u>Disponibilità dell'area/immobile e compatibilità con la durata nel rispetto del vincolo di mantenimento dei beni oggetto di investimento:</u>
La disponibilità dell'immobile sito in Via degli Oleifici dell'Italia meridionale Lotto G1, censito al FG. 7 P.lla 1837 Sub 1-2-4-5, è garantita da contratto di locazione stipulato in data 01.11.2016 tra la "Simod S.r.l." e "Hammer S.r.l.", reg. Agenzia Entrate di Bari il 21.11.2016, n.22834, serie 3/T - (durata 6 anni +6).

La disponibilità dell'immobile sito in Via degli Oleifici dell'Italia meridionale 7/9, censito al FG. 7 P.lla 1363 Sub , 1 è garantita da contratto di locazione stipulato in data 01.12.2016 tra "Sicc Med S.r.l." e "Hammer S.r.l.", reg. Agenzia Entrate di Bari il 22.12.2016, n.24850, serie 3/T - (durata 6 anni + 6).
I tempi relativi alla disponibilità degli immobili (12 anni) sono compatibili con i tempi del vincolo di mantenimento dei beni oggetto di investimento (5 anni dalla data di completamento degli investimenti).

c) Oggetto dell'iniziativa:
L'investimento riguarda l'acquisizione di macchinari, impianti ed attrezzature ad alto contenuto tecnologico finalizzato alla progettazione ad alla produzione di nuovi prodotti ed al completamento del ciclo produttivo con la "Fase del Trattamento".
L'impresa prevede la realizzazione di un impianto fotovoltaico presso l'unità locale sita alla Via degli Oleifici dell'Italia meridionale 7/9 (capannone 2) necessario per la produzione di energia elettrica occorrente al funzionamento di impianti, macchinari ed attrezzature per la fase del "Trattamento".
Infine, relativamente all'impianto fotovoltaico, premesso che lo stesso è ammissibile esclusivamente se destinato all'autoconsumo, si precisa che, in sede di progetto definitivo, relativamente alla "fornitura ed installazione di impianto di produzione di energia da fonte rinnovabile", tenuto conto che l'energia prodotta con l'impianto dovrà essere utilizzata esclusivamente per l'esercizio dell'attività di impresa oggetto di agevolazione, deve essere fornita una perizia giurata di un tecnico abilitato iscritto all'albo professionale attestante:
a) che il piano di investimenti organico e funzionale, presentato ai sensi dell'Avviso, prevede anche la realizzazione di un impianto fotovoltaico il cui costo è congruo;
b) il dato sulla potenza complessiva nominale dell'impianto (potenza di picco in kW);
c) l'attuale consumo di energia annuo in condizioni di regime in kWh per lo svolgimento dell'attività di impresa, insieme all'eventuale presenza in loco di altri impianti di produzione di energia sia da fonte rinnovabile, sia da fonte tradizionale e alle relative caratteristiche (tipologia, potenza massima di picco, energia prodotta a regime nell'anno trascorso);
d) il consumo annuo previsto a regime per il sito oggetto di intervento indicato in kWh.

La Perizia Giurata deve fare esplicito riferimento alle bollette (elencandone numero, periodo, consumo e costo) relative all'anno antecedente l'installazione dell'impianto di produzione di energia da fonte rinnovabile, da cui viene desunto, da parte del perito, il consumo riferito all'utenza di cui trattasi.

d) Compatibilità dell'investimento da realizzare con le strumentazioni urbanistiche ed edilizie dell'immobile/suolo dove sarà localizzata l'iniziativa:
Gli investimenti saranno realizzati, secondo quanto dichiarato dal tecnico Ing. Giovanni Bufi, su immobili collocati in aree classificate dallo strumento urbanistico locale di tipo D (industriali) compatibili con la destinazione d'uso degli stessi.
L'immobile sito in Via degli Oleifici dell'Italia meridionale Lotto G1 censito al FG. 7 P.lla 1837 Sub 1-2-4-5 è dotato di certificato di agibilità n. 4794 del 18.03.2009 e l'immobile sito in Via degli Oleifici dell'Italia meridionale 7/9 lotti Lotti DA/5 – D/2 – P/censito al FG. 7 P.lla 1363 Sub 1 è dotato di certificato di agibilità n. 4843 del 10.07.2009.

e) Procedure tecniche/amministrative in corso e/o da avviare necessarie per la cantierizzazione dell'investimento, indicando il documento autorizzativo necessario, assenza o presenza di vincoli ostativi al rilascio per l'ottenimento dei titoli autorizzativi e tempistica:
L'investimento prevede, con riferimento alle opere murarie e assimilabili, solo interventi di realizzazione di un impianto fotovoltaico presso il capannone sito in Via Degli Oleifici dell'Italia meridionale 7/9 Lotti DA/5 – D/2 – P/2 e la rettifica di un impianto di condizionamento e la realizzazione di un impianto elettrico. Pertanto, tali lavori che interessano l'impiantistica dei manufatti possono essere realizzati previa presentazione di una CILA (comunicazione inizio lavori asseverata). Relativamente al capannone 1, ricadente sul Lotto G1, si osserva che lo stesso è interessato da vincolo derivante dal Piano di assetto idrogeologico della Regione Puglia (area ad alta pericolosità idraulica), pertanto, l'intervento necessita di nulla-osta da parte dell'UTC del Comune di Molfetta, prima dell'avvio dei lavori.
In funzione della tipologia di opere da realizzare e dell'analisi dello strumento urbanistico comunale, dei piani sovraordinati tematici, della vincolistica dell'area in generale, non vi sono motivi ostativi alla realizzazione dell'intervento.
La tempistica per l'avvio dei lavori dopo la presentazione della CILA al Comune è di circa 60 gg.

f) Giudizio finale sulla cantierabilità con evidenza dei motivi ostativi e verifica del succitato rispetto del comma 1 dell'art. 15 dell'Avviso
L'intervento, dalle analisi condotte, risulterà cantierabile dopo la presentazione della CILA al Comune di Molfetta e dopo aver ricevuto il nulla-osta relativo al vincolo idraulico.

g) Prescrizioni/Indicazione per la fase successiva:
A fronte di quanto verificato e riportato nei precedenti paragrafi, l'impresa, nella successiva fase di valutazione del progetto definitivo, oltre a quanto previsto dall'art. 13 dell'Avviso, dovrà produrre:
1. Autorizzazione da parte dei proprietari degli immobili alla realizzazione delle opere murarie ed assimilate previste nel Programma di Investimento proposto;
2. Perizia giurata, in merito all'impianto fotovoltaico, del tecnico abilitato iscritto all'albo professionale.

L'esito circa il criterio di valutazione 6 complessivo è **positivo**.

3.2.2 Analisi e prospettive di mercato [articolo di valutazione 4]
Descrizione del settore di attività del progetto e sua evoluzione, prospettive e principali concorrenti. Quote di mercato, barriere all'ingresso e fattori critici di successo

Secondo quanto riportato dalla proponente, le imprese meccaniche non forniscono solo impianti ed attrezzature, ma sono fruitrici di beni d'investimento che incorporano, soprattutto negli ultimi anni, competenze e materiali provenienti da altri settori, tra cui l'informatica, l'elettronica e la telematica. Pertanto, il settore della meccanica riveste un'importanza strategica sia in Europa che in Italia; la quota di mercato del settore è pari all'8% sul totale della produzione manifatturiera. L'Europa detiene circa il 40% del mercato mondiale ed è il più grande produttore ed esportatore di macchinari. In tale scenario, l'Italia risulta il secondo produttore europeo dopo la Germania, con una quota del 15% del mercato mondiale. Per contro le micro imprese sono maggiormente presenti nel meridione d'Italia; in particolare, tra le Regioni non industriali, la Puglia vanta il maggior numero di Sistemi Locali di micro impresa (65%). Nello scenario economico della Puglia il settore della

meccanica rappresenta la forza trainante dell'intera industria manifatturiera. Sono circa 2.000 le imprese pugliesi impegnate nella produzione meccanica, di queste più della metà e, cioè il 57%, hanno sede in Provincia di Bari, il 15% in Provincia di Lecce, il 12% in Provincia di Foggia, il 10% in Provincia di Taranto ed il 6% in provincia di Brindisi.
Le imprese pugliesi presentano, attualmente, una buona propensione all'internazionalizzazione; i dati ISTAT, infatti, registrano negli ultimi anni aumenti significativi nelle esportazioni di impianti, macchine ed apparecchi meccanici, soprattutto nell'ambito dei sistemi di iniezione per motori diesel, cuscinetti a sfera, macchine utensili e componenti meccanici. L'attuale grado di competitività dell'industria meccanica locale rispetto a quello italiano ed europeo è da ricercare in vari fattori quali: elevata competenza dell'imprenditore, grande creatività coniugata all'uso delle nuove tecnologie, alta specializzazione della forza lavoro. La leva su cui agire per consolidare e sostenere la competitività e la crescita del settore nel prossimo futuro è sicuramente rappresentata da "Industria 4.0" (termine coniato dal Governo Italiano), che racchiude una serie di rapide trasformazioni tecnologiche nella progettazione, produzione e distribuzione di sistemi e prodotti. Sicché, la manifattura non va più considerata come una sequenza di fasi separate ma come un flusso integrato immaterialmente grazie alle tecnologie digitali. La Hammer vuole rimanere agganciata alla scia di "Industria 4.0" puntando sull'acquisto di macchinari ed attrezzature e sistemi software ad alta tecnologia, al fine di digitalizzare i processi di progettazione, lavorazione e commercializzazione dei prodotti, tali da ottenere migliori risultati in termini di flessibilità, velocità, produttività, qualità e competitività del prodotto.

L'analisi del bilancio dell'esercizio (2015), evidenzia che il fatturato della proponente è così ripartito in riferimento alle aree geografiche:

- Vendite in Italia pari al 37,50%;
- Esportazioni in Intra UE pari al 27,15%;
- Esportazioni in Extra UE pari al 35,35%;

Le vendite in Italia, sono concentrate soprattutto nelle Regioni del Nord. Le esportazioni in Intra UE, attualmente, sono effettuate verso i seguenti paesi: Germania, Francia, Spagna, Olanda, Ungheria, Grecia, Polonia, Finlandia, Regno Unito. Le esportazioni Extra UE, attualmente, sono effettuate verso i seguenti paesi: USA, Messico, Cina (Honk Kong), Russia, India, Marocco.
Gli obiettivi del progetto di investimento sono i seguenti:

- consolidare l'attuale posizione di mercato con l'offerta agli attuali clienti di una più ampia gamma di prodotti, quali Frantumatori Idraulici, Grapple Idrauliche, Multiprocessori rotanti idraulici e Vibroripper;
- penetrare nuovi mercati esteri, quali Canada, Brasile, Sud Africa, Australia, Egitto, Algeria, attualmente, in via di sviluppo edilizio e/o di reindustrializzazione, nei quali sia i Governi che gli imprenditori stanno effettuando importanti investimenti nel mercato edilizio, per cui vi è una forte richiesta di macchine movimento terra.

In tale scenario la Hammer S.r.l. potrà ritagliarsi una discreta fetta di mercato offrendo prodotti di qualità elevata a prezzi competitivi rispetto a Cinesi e Coreani, stante i risparmi dei costi di produzione che saranno garantiti dai seguenti fattori:

1) Incremento dei flussi di lavorazione per la costruzione dei nuovi prodotti, derivante dall'utilizzo di macchinari ad elevata tecnologia;

2) Risparmio di costi per prestazioni da terzi, di costi di trasporto e ottimizzazione dei tempi di lavorazione, attesa l'effettuazione all'interno dell'azienda della fase di lavorazione relativa al trattamento dei prodotti;
3) Rafforzamento dei poteri negoziali, stante il miglioramento della qualità dei prodotti a mezzo della ricerca di materiali con tecnologia avanzata e maggior cura nella fase di lavorazione relativa al trattamento all'interno dell'azienda;
4) Offerta di una più vasta gamma di prodotti (Grapple, Frantumatori, Vibroripper e Multiprocessori rotanti idraulici) anziché mono prodotto;
5) Risparmio energetico e minore inquinamento garantiti dall'utilizzo di macchinari a basso impatto di consumi e dall'utilizzo dell'impianto fotovoltaico previsto tra gli investimenti da effettuare.

Il mercato a cui si rivolge il soggetto proponente è rappresentato da dealers internazionali, distributori al dettaglio ed utilizzatori diretti. Gli attuali principali clienti di Hammer S.r.l., in relazione alle aree geografiche sono:

- Italia: Cnh Industrial Ex Fiat Macchinari (Torino), Maren S.p.A. (Bergamo), Romana Diesel S.p.A. (Roma), Movinvest S.r.l (Bologna), Comeg S.r.l. (Castrovillari);
- Europa: Vtn Deuteschland (Germania), Big Machiney (Olanda), Imop Sl (Spagna), Tp Bat Sa (Francia), 3w (Polonia);
- America: Heatherdell (Usa), Lidia Hernandez (Mexico), Maexer (Colombia), O&M Soluciones (Costa Rica), Via Gloden (Uruguay);
- Asia: Tak Lee Machinery (Hong Kong), M/S G.L Rock Breaking Equipment (India), Rockdrill (Russia), Yantai Jiwei Construction Machinery Equipment Co. Ltd (China), Oceanet (Azerbaijan).

Va sottolineato che, in riferimento ai nuovi prodotti che la società intende produrre, ad oggi sono stati intrapresi contatti con aziende di primaria importanza nel settore della commercializzazione di macchine movimento terra come da elenco di seguito riportato:

- Italia: Orecchia S.p.A. (Torino), Salomoni (Udine), Maugeri (Catania), Grassi (Frosinone);
- Europa: Marakon Oy (Finlandia), Mounplant (Scozia), Sme Group (Irlanda), Kontopoulos (Grecia), Commatech (Romania);
- America: Herc Equipment (Canada), Pro Elettro (Brasile), Italian Parts (Repubblica Dominicana), Nordemaq (Argentina), Codelco (Chile);
- Asia: Earth Equipment (Australia), Taasiot Ali (Israele), Bmh Trading (Sud Africa), Saarl (Algeria), Mavco Trading (Dubai), Glocal Trading (Egitto), Cnh Etiopia (Etiopia).

Secondo quanto dichiarato dalla proponente, il mercato in cui opererà è altamente competitivo; l'analisi di scenario, infatti, mette in luce la difficoltà nelle vendite all'estero anzitutto rispetto alla concorrenza asiatica (Cina, Corea, ecc) che opera con prezzi molto competitivi; inoltre, va tenuta in debita considerazione la concorrenza di aziende situate nel territorio italiano che offrono prodotti di qualità elevata. Ciò non toglie che vi sono ampie opportunità in termini di sviluppo da operare

verso i mercati emergenti; in ogni caso, le prospettive di sviluppo e di rafforzamento della competitività vanno realizzate necessariamente attraverso le seguenti strategie:

- digitalizzazione dei processi di progettazione, lavorazione e commercializzazione dei prodotti, tali da ottenere migliori risultati in termini di flessibilità, velocità, produttività, qualità e competitività del prodotto; tale risultato si ottiene usufruendo delle tecnologie relative agli investimenti programmati in attivi materiali evidenziati nel progetto;
- snellimento e razionalizzazione delle strutture organizzative e di gestione del processo;
- promozione commerciale attraverso la cura dell'immagine (marketing), attraverso lo studio e la realizzazione di un marchio da valorizzare sia a livello nazionale che internazionale e la partecipazione a fiere all'estero per penetrare i nuovi mercati;
- fidelizzazione della clientela attraverso l'offerta di prodotti di maggiore qualità e del servizio di distribuzione, logistica e manutenzione attraverso centri specializzati.

Secondo quanto riportato nel Business Plan dalla proponente, va detto che circa il 25% delle imprese manifatturiere pugliesi sono attive nel comparto oggetto di indagine; i principali competitors della Hammer S.r.l. sono presenti a livello provinciale e locale e sono i seguenti:

- Indeco S.p.A. (Bari);
- Italdem S.r.l. (Bitonto);
- Promove S.r.l. (Molfetta);
- Osa S.r.l. (Molfetta);
- Idromeccanica S.r.l. (Molfetta).

Le suddette aziende rappresentano una concorrenza territoriale significativa, in quanto hanno una buona capacità brevettuale, costruiscono un prodotto di qualità, hanno buone capacità di internazionalizzazione essendo sufficientemente riconosciute anche a livello internazionale. Pertanto, Hammer ritiene che il modo migliore di imporsi sui competitors sia attraverso le seguenti azioni:

1) Consolidare l'attuale posizione di mercato, proponendo alla clientela fidelizzata non più un mono prodotto, ma una gamma di prodotti adeguata alle potenzialità di acquisto della clientela, sempre più esigente;
2) Puntare sulla assoluta qualità della produzione e sulla politica dei prezzi;
3) Sviluppare quote di mercato maggiori derivanti da maggiore capacità produttiva dell'impresa a seguito degli acquisti in attivi materiali. Questi gli scopi da realizzare con l'investimento proposto.

La meccanica e la meccatronica (incontro tra scienza e tecnologia, tra ambiti disciplinari ed esigenze industriali diverse) è, a parere dell'azienda, alla base dei due più grandi mercati mondiali a media e alta tecnologia, ossia quello automotive e quello dei sistemi di produzione, che investono nel mondo molti miliardi di euro. Il sistema della meccatronica in Puglia si fonda su consistenti realtà di ricerca presso le Università regionali e gli istituti del CNR; il Politecnico e l'Università di Bari operano in aree disciplinari centrali per il settore della meccatronica. L'Università del Salento svolge un'intensa attività nel settore della meccatronica principalmente attraverso il Dipartimento di Ingegneria dell'innovazione. Il sistema produttivo della meccanica e meccatronica pugliese si caratterizza per la presenza di un numero elevato di micro e piccole aziende, specializzate in una o poche fasi del

processo produttivo. Le imprese meccaniche rappresentano oltre il 25% dell'intero universo manifatturiero pugliese ed offrono occupazione a circa 55.000 dipendenti. Accanto alle piccole imprese, il sistema imprenditoriale pugliese vede la presenza di grandi imprese, anche multinazionali, oltre che di numerose medie imprese che offrono livelli di produzione con qualità del prodotto medio alta.

L'impresa proponente dalla analisi SWOT elenca i punti di forza, debolezze, minacce e opportunità come segue:

I punti di forza:

- Capacità Imprenditoriale. I soci della Hammer S.r.l. sono attivi nel settore delle costruzioni di macchine movimento terra da oltre 30 anni;
- Prodotto di Alta Qualità. L'investimento proposto si pone quale primo obiettivo quello di completare all'interno dell'azienda tutte le fasi di progettazione, costruzione, trattamento e collaudo dei prodotti commercializzati; inoltre, la società già ad oggi utilizza i migliori materiali esistenti sul mercato (Hardox);
- Capacità di Internazionalizzazione. La società nell'ultimo quinquennio ha aumentato di anno in anno il volume di vendite sul mercato internazionale consolidando la propria presenza in molti ed importanti paesi Europei, Americani ed Asiatici.

I punti di debolezza:

- Il marchio necessita di un investimento di rilievo nel marketing atteso che oggi è poco conosciuto;
- mancanza di una rete di vendita capillare a livello internazionale.

Minacce: la prima minaccia per Hammer S.r.l. risiede nella concorrenza internazionale dei paesi Asiatici che continuano ad offrire i prodotti a prezzi ancora troppo bassi; oltre la concorrenza a livello nazionale e locale che produce attrezzature e componenti di ottima qualità.

Opportunità: la migliore opportunità da cogliere da parte della Hammer S.r.l. è quella di pensare all'azienda proiettata già al futuro, puntando così come proposto nel progetto, a digitalizzare i processi di progettazione, lavorazione e commercializzazione dei prodotti tale da ottenere migliori risultati in termini di flessibilità, velocità, produttività, qualità e competitività del prodotto. Questa è la vera ed unica opportunità che ha il sistema Italia per competere con chiunque nel mondo.

Secondo quanto riportato dalla proponente, negli ultimi anni, oltre alla richiesta di martelli demolitori, molti clienti hanno avanzato richieste per l'acquisto di nuove attrezzature; da qui l'idea di Hammer S.r.l. di cominciare a progettare e costruire i seguenti nuovi prodotti:

- Frantumatore Idraulico, simile ad una pinza, viene utilizzato per effettuare lavori di demolizione;
- Grapple (Pinza a grappolo idraulico), risulta formata da due guanciali concavi che si aprono e si chiudono a mezzo di un pistone idraulico, dotato di una sella che lo assicura all'escavatore;
- Multiprocessore Idraulico Rotante, è un attrezzo di ultima generazione utilizzato per le demolizioni;

- Vibroripper Idraulico, è un attrezzo che ha la forma di un grosso dente; è costituito da una struttura fissa elettrosaldata nella quale è montato un motore idraulico fornito di un volano a massa variabile che produce energia inerziale che viene scaricata sul ripper.

L'impresa intende avvalersi della consulenza (per un importo di € 20.000,00) finalizzata alla registrazione di marchi e/o brevetti a livello comunitario ed internazionale in modo da dare un'immagine alla qualità dei prodotti dell'impresa e diventare un punto di riferimento per le aziende clienti del settore.

Un' ipotesi prudenziale di aumento delle vendite ottenibile con l'offerta dei nuovi prodotti ed il potenziamento della qualità di quelli già commercializzati, ha portato ad una stima di aumento del fatturato a regime pari almeno al 25% rispetto a quello attuale.

Esercizio precedente l'anno di presentazione dell'istanza di accesso							
Prodotti/Servizi	Unità di misura per unità di tempo	Produzione max per unità di tempo	N° unità di tempo per anno	Produzione Max teorica annua	Produzione effettiva annua	Prezzo Unitario Medio	Valore della produzione effettiva (in €)
Martelli HS 200/250/320	PZ/AA	900,00	1,00	900,00	739,00	1.600,00	1.182.400,00
Martelli HS 70/100/150	PZ/AA	910,00	1,00	910,00	762,00	1.200,00	914.400,00
Martelli HS 450/700	PZ/AA	410,00	1,00	410,00	341,00	2.000,00	682.000,00
Martelli HS 1000/1200	PZ/AA	550,00	1,00	550,00	458,00	3.000,00	1.374.000,00
Martelli HS 1600/2000	PZ/AA	430,00	1,00	430,00	375,00	4.500,00	1.687.500,00
Martelli HS 2400/2900	PZ/AA	65,00	1,00	65,00	48,00	10.000,00	480.000,00
Martelli HS 3200/3700	PZ/AA	90,00	1,00	90,00	76,00	14.000,00	1.064.000,00
Martelli HS 4200/5000	PZ/AA	60,00	1,00	60,00	47,00	20.000,00	940.000,00
Martelli HS8000/12000	PZ/AA	13,00	1,00	13,00	8,00	50.000,00	400.000,00
Ricambi	QTA'/AA	613.413,00	1,00	613.413,00	1,00	613.413,00	613.413,00
							Totale: 9.337.713,00

Esercizio a regime (2019)							
Prodotti/Servizi	Unità di misura per unità di tempo	Produzione max per unità di tempo	N° unità di tempo per anno	Produzione Max teorica anno	Produzione effettiva annua	Prezzo Unitario Medio	Valore della produzione effettiva (in €)
MARTELLI HS 70/100/150	PZ/AA	900,00	1,00	900,00	800,00	1.200,00	960.000,00
MARTELLI HS 200/250/320	PZ/AA	900,00	1,00	900,00	800,00	1.600,00	1.280.000,00
MARTELLI HS 450/700	PZ/AA	400,00	1,00	400,00	350,00	2.000,00	700.000,00
MARTELLI HS 1000/1200	PZ/AA	550,00	1,00	550,00	550,00	3.000,00	1.650.000,00
MARTELLI HS 1600/2000	PZ/AA	400,00	1,00	400,00	350,00	4.500,00	1.575.000,00
MARTELLI HS 2400/2900	PZ/AA	60,00	1,00	60,00	45,00	10.000,00	450.000,00
MARTELLI HS 320/3700	PZ/AA	90,00	1,00	90,00	80,00	14.000,00	1.120.000,00
MARTELLI HS 4200/5000	PZ/AA	60,00	1,00	60,00	50,00	20.000,00	1.000.000,00
MARTELLI HS 8000/12000	PZ/AA	15,00	1,00	15,00	10,00	50.000,00	500.000,00
PINZE	PZ/AA	20,00	1,00	20,00	12,00	15.000,00	180.000,00
GRAPPLE GR 100	PZ/AA	120,00	1,00	120,00	100,00	3.000,00	300.000,00
GRAPPLE GR 140	PZ/AA	60,00	1,00	60,00	50,00	4.500,00	225.000,00
GRAPPLE GR215	PZ/AA	50,00	1,00	50,00	40,00	6.000,00	240.000,00
FRANTUMATORI RH 15	PZ/AA	30,00	1,00	30,00	25,00	9.000,00	225.000,00
FRANTUMATORI RH 20	PZ/AA	35,00	1,00	35,00	30,00	11.000,00	330.000,00

FRANTUMATORI RH 25	PZ/AA	25,00	1,00	25,00	20,00	12.000,00	240.000,00
VIBRORIPPER VRP 2500	PZ/AA	7,00	1,00	7,00	5,00	15.000,00	75.000,00
VIBRORIPPER VRP 3500	PZ/AA	7,00	1,00	7,00	5,00	20.000,00	100.000,00
RICAMBI	Q.TA/AA	750.000,00	1,00	750.000,00	1,00	750.000,00	750.000,00
							Totale:11.900.000,00

Si precisa che la proponente, in sede di progetto definitivo, dovrà meglio dettagliare i vantaggi economici derivanti dall'outsourcing nell'ambito del processo produttivo della fase di "trattamento dei metalli".
L'esito circa il criterio di valutazione 7 complessivo è **positivo**.

L'impresa proponente, nel Business Plan afferma che intende procedere all'assunzione di n. 7 dipendenti che si andranno ad aggiungere al dato ULA risultante nei dodici mesi precedenti alla presentazione della presente istanza di accesso pari a 19. Tale incremento sarà determinato: dall'offerta di nuovi prodotti per la quale è previsto l'incremento di n.3 operai che si occuperanno della fase di progettazione e realizzazione; dalla realizzazione della fase del "Trattamento" dei prodotti all'interno della stessa Hammer S.r.l. per la quale, a seguito dell'acquisizione dei nuovi macchinari, impianti ed attrezzature, è previsto l'incremento di n.2 operai; infine, dalla realizzazione dell'e-commerce e dello sviluppo del marketing internazionale, per le quali è prevista l'assunzione di n.2 impiegati di sesso femminile le quali si occuperanno della gestione di tale processo.
Si premette che, in occasione di un precedente programma di investimenti nell'ambito del Pia Piccole Imprese – PO 2007/2013, l'impresa si è impegnata, come previsto nell'art. 3.1 del Disciplinare, sottoscritto in data 12/06/2015, ad effettuare un incremento occupazionale a regime (2016) pari a 4,27 ULA, raggiungendo un dato ULA complessivo di 22, così come de seguito dettagliato:

Soggetto Beneficiario	Occupazione preesistente dichiarata (gennaio 2014)	Occupazione al mese precedente la presentazione della richiesta di SAL Finale (dicembre 2015)	N. unità per esercizio a regime (2016)	Incremento da conseguire a regime (2016)	DSAN datata 09/12/2016
Hammer S.r.l.	17,73	17,73	22	4,27	26,5

Per ciò che attiene gli effetti occupazionali del presente programma di investimento, nell'esercizio a regime, la società Hammer S.r.l. rileva quanto segue:

Occupazione generata dal programma di investimenti			
		TOTALE	DI CUI DONNE
Media ULA nei 12 mesi antecedenti la domanda nel territorio pugliese (febbraio 2016 – gennaio 2017)	Dirigenti	0,00	0,00
	Impiegati	4,00	2,00
	Operai	15,00	0,00
	TOTALE	**19,00**	**2,00**
		Totale	**Di cui donne**
Media ULA nell'esercizio a regime nel territorio pugliese	Dirigenti	0,00	0,00
	Impiegati	6,00	4,00

(2019)	Operai	20,00	0,00
	TOTALE	**26,00**	**4,00**
		Totale	**Di cui donne**
Differenza ULA	Dirigenti	0,00	0,00
	Impiegati	2,00	2,00
	Operai	5,00	0,00
	TOTALE	**7,00**	**2,00**

Pertanto, alla luce di quanto sopra riportato, si evidenzia che il dato di partenza, al fine di determinare l'incremento occupazionale sul presente programma di investimenti, dovrà essere quello relativo al regime del precedente programma atteso che l'anno a regime (2016) è successivo alla data di presentazione della nuova istanza di accesso.
Pertanto, per effetto del programma di investimenti proposto, l'incremento occupazionale presso la sede da agevolare sarà pari a n. 7,00 ULA partendo da un dato iniziale di n. 22 ULA per raggiungere il dato occupazionale di 29 ULA.
L'esito della valutazione con riferimento al criterio di selezione 8 è da ritenersi **positivo**.

Gli investimenti proposti in **"Attivi Materiali"**, complessivamente pari ad **€ 4.565.000,00** risultano ammessi per **4.390.000,00** in quanto la spesa relativa all'impianto fotovoltaico è stata prevista sia nelle categoria delle "Opere Murarie ed assimilate" sia nella categoria "Macchinari, impianti, attrezzature e programmi informatici". Pertanto, gli investimenti ammessi sono suddivisi tra le seguenti voci di spesa:

- **Studi preliminari di fattibilità**: spese per analisi della situazione economico-patrimoniale di partenza dell'impresa, definizione degli obiettivi di investimento, analisi dei rischi di carattere economico-finanziario e tecnico organizzativo, definizione del fabbisogno finanziario, coordinamento e supervisione dello svolgimento delle attività al fine di assicurare il raggiungimento degli obiettivi d'investimento prefissati, per un totale di **€ 70.000,00**;
- **Opere murarie ed assimilate**: spese per la realizzazione dell'impianto fotovoltaico presso la sede sita in via degli Oleifici dell'Italia meridionale 7/9 (€ 175.000,00), impianto di condizionamento (€ 80.000,00), impianto elettrico (€ 100.000,00), per un totale di **€ 355.000,00**;
- **Macchinari, impianti, attrezzature e programmi informatici**: per un totale di **€ 3.965.000,00**, così suddivisi: (**Macchinari**: completamento del ciclo di produzione insourcing con la fase del "Trattamento" dei prodotti costruiti dall'impresa, macchinario per il trattamento di fosfatazione, Alesatrice Doosan, Centro Orizzontale NHM 6300, Centro Verticale Awea, Tornio Puma 5100, Escavatore Komat zu PC 230 prove, Gru a bandiera, Magazzino automatico, Lavatrice industriale (€ 3.780.000,00); **Attrezzature**: attrezzature centri lavorazione - mandrini rettifiche - strumenti misura rettifiche - n.5 gru a bandiera (€ 185.000,00)).

Attivi Materiali				
Investimenti proposti		Agevolazioni richieste	Investimenti ammissibili	Agevolazioni concedibili
Tipologia spesa	Ammontare €	Ammontare €	Ammontare €	Ammontare €
Studi preliminari di fattibilità	70.000,00	31.500,00	70.000,00	31.500,00
Spese di progettazione	0,00	0,00	0,00	0,00
Suolo aziendale e sue sistemazioni	0,00	0,00	0,00	0,00
Opere murarie e assimilate	355.000,00	106.500,00	355.000,00	106.500,00
Attrezzature, macchinari, impianti e software	4.140.000,00	1.863.000,00	3.965.000,00	1.784.250,00
Brevetti, licenze, Know how	0,00	0,00	0,00	0,00
TOTALE	4.565.000,00	2.001.000,00	4.390.000,00	1.922.250,00

Pertanto, a fronte di un investimento in Attivi Materiali richiesto per **€ 4.565.000,00** ed ammesso per **€ 4.390.000,00** deriva un'agevolazione richiesta di **€ 2.001.000,00** ed ammessa per **€ 1.922.250,00.**
Si rileva che:

- gli studi preliminari di fattibilità rientrano nel limite del 1,5% dell'importo complessivo delle spese ammissibili.

Con riferimento alle agevolazioni, si segnala che le stesse, in considerazione dell'indicazione del rating di legalità, risultano correttamente calcolate in riferimento a quanto previsto dall'art. 30 del Titolo II, Capo 2, del Regolamento Regionale n. 17/2014.
La spesa proposta si ritiene in questa sede ammissibile, fermo restando che nella fase di valutazione del progetto definitivo, sarà puntualmente verificata l'ammissibilità, la congruità e la pertinenza di ciascuna voce di spesa. A tal fine, si prescrive che, in sede di presentazione del progetto definitivo:

- il computo metrico deve essere redatto in relazione al listino prezzi della Regione Puglia e ciascuna voce di costo dovrà essere correlata al preventivo di spesa del fornitore;
- relativamente alle spese per attrezzature, macchinari ed impianti, l'impresa dovrà fornire un layout esplicativo.

[illegible]

La proponente non prevede investimenti in R&S.

[illegible]

Per l'esame degli investimenti in innovazione ci si è avvalsi della consulenza di un esperto (docente universitario) il quale ha espresso una valutazione del progetto in fase di accesso, così come previsto dal comma 5 dell'art. 12 dell'Avviso. Si riportano, di seguito, le risultanze della valutazione dell'esperto.

[illegible]

Nell'ambito degli investimenti in innovazione tecnologica, dei processi e dell'organizzazione, l'impresa intende realizzare quattro interventi:

1) ricerche di mercato nei principali paesi esteri di interesse per i prodotti Hammer (Asia, Africa e Oceania) per aumentare l'internazionalizzazione e ampliare la domanda;
2) consulenza in materia di proprietà intellettuale, accordi di licenza, registrazione marchi e brevetti a livello comunitario e internazionale per aumentare il valore commerciale delle idee alla base dei nuovi prodotti;
3) certificazioni di prodotto per valorizzare la qualità dei prodotti e diffondere nel mercato l'immagine di qualità, affidabilità e sicurezza dei prodotti Hammer;
4) innovazione dei processi attraverso strumenti di Information Technology con lo scopo di individuare un numero esiguo (ma importante dal punto di vista del valore) di processi chiave da ripensare per ridurne costi e tempi, migliorare la qualità e la flessibilità del servizio, migliorare l'organizzazione interna all'azienda.

Gli obiettivi di innovazione individuati sono legittimi e meritevoli di attenzione da parte dell'azienda. La combinazione tra questi obiettivi, se raggiunti, e il piano di investimenti in attivi materiali può portare alla progettazione e fabbricazione efficiente di nuovi prodotti tecnologicamente migliorati rispetto allo stato dell'arte.

Gli obiettivi di innovazione prefissati dall'azienda sono ragionevolmente perseguibili nell'arco temporale di qualche anno. Le conoscenze acquisite sono facilmente implementabili e trasferibili al contesto aziendale o a nuove imprese scaturenti dall'azienda proponente.

Sul piano organizzativo e commerciale, la principale novità riguarda la ristrutturazione del mercato estero attualmente coperto dai principali concorrenti dell'azienda proponente.
Sul piano della produzione, l'intervento centrale è costituito dallo spostamento all'interno dell'azienda delle lavorazioni meccaniche e, soprattutto dei trattamenti termici che rappresentano un elemento critico nella costruzione del prodotto.
La riorganizzazione commerciale e produttiva trae vantaggio dall'adozione di tecniche e strumenti IT applicati a processi-chiave aziendali.

Non è previsto l'utilizzo di personale altamente qualificato.

In sede di progetto definitivo si dovrà descrivere maggiormente le azioni e le attività da svolgere per perseguire gli obiettivi indicati. In particolare, si dovranno fornire indicazioni sui processi chiave da gestire con gli strumenti IT descrivendone le caratteristiche.

Il giudizio globale è positivo.

Consulenza in materia di Innovazione alle imprese				
Ambito	**Tipologia spesa**	**Investimenti proposti**	**Investimenti ammissibili**	**Agevolazioni proposte e concedibili**
Servizi di consulenza in materia di innovazione	Consulenza in materia di innovazione delle imprese	0,00	0,00	0,00
	Assistenza tecnologica per l'introduzione di nuove tecnologie	0,00	0,00	0,00
	Consulenza in materia di innovazione delle imprese	40.000,00	40.000,00	20.000,00
	Consulenza in materia di acquisizione, protezione e commercializzazione dei diritti di proprietà intellettuale e di accordi di licenza	20.000,00	20.000,00	10.000,00
	Addestramento del personale	0,00	0,00	0,00
Spese per servizi di consulenza e di supporto all'innovazione	Consultazione di banche dati e di biblioteche tecniche	0,00	0,00	0,00
	Ricerche di mercato	30.000,00	30.000,00	15.000,00
	Utilizzazione di laboratori	0,00	0,00	0,00
	Etichettatura di qualità, test e certificazioni di prodotto	25.000,00	25.000,00	12.500,00
Spese per servizi per l'innovazione dei processi e dell'organizzazione	Spese per la progettazione e realizzazione di nuovi processi, ovvero la reingegnerizzazione e ottimizzazione di processi esistenti, attraverso l'Information Technology, al fine di migliorare la redditività delle imprese	20.000,00	20.000,00	10.000,00
Messa a disposizione di personale altamente qualificato da parte di un organismo di ricerca	Messa a disposizione di personale altamente qualificato da parte di un organismo di ricerca	0,00	0,00	0,00
TOTALE INNOVAZIONE TECNOLOGICA		**135.000,00**	**135.000,00**	**67.500,00**

Pertanto, a fronte di un investimento in Innovazione tecnologica richiesto ed ammesso per **€ 135.000,00** deriva un'agevolazione di **€ 67.500,00**, ai sensi dell'art. 11 dell'Avviso.

Sulla base di quanto dichiarato dall'impresa proponente ed in relazione a quanto previsto dalle "Procedure e criteri per l'istruttoria e la valutazione delle istanze di accesso presentate nell'ambito del Titolo II Capo 2 del Regolamento generale dei regimi di aiuto in esenzione", emerge quanto segue:

- **Valutazione della spesa sostenuta dal proponente negli ultimi 5 anni in servizi di consulenza in materia ambientale, etica e di internazionalizzazione:**
  La proponente, secondo quanto dichiarato nel Business Plan, non ha previsto tale spesa negli ultimi 5 anni.
- **Rilevanza delle esportazioni sul fatturato del proponente negli ultimi tre anni:**

L'impresa proponente, secondo quanto dichiarato nel Business Plan, ha realizzato all'estero, negli ultimi tre anni, il seguente fatturato:

2013	*2014*	*2015*
59%	60,04%	61.40%

Si riporta, di seguito, un dettaglio delle spese proposte nell'ambito dei Servizi di Consulenza:

- Programmi di marketing internazionale: l'azienda, al fine di completare il processo di internazionalizzazione, intende avvalersi di servizi di consulenza di marketing internazionale finalizzati a sostenere l'azione di penetrazione commerciale in nuovi mercati quali Asia, Africa, Oceania, con il quale mira ad ampliare e qualificare il proprio portafoglio prodotti/mercati ed a migliore la comunicazione in ambito internazionale;
- Sviluppo di servizi ed applicazioni di e – business: strettamente funzionali al programma di marketing internazionale, finalizzato al raggiungimento oltre che dei clienti sul territorio nazionale anche e, soprattutto, dei mercati esteri, attraverso applicazioni on line in lingua inglese e con attività varie di web marketing. In particolare, attraverso una struttura che descriva in maniera dettagliata le caratteristiche e l'utilizzo dei prodotti Hammer, avrà lo scopo di far incontrare domanda e offerta sia in Italia che all'estero e, quindi, lo sviluppo di un mercato alternativo a quello odierno di riferimento;
- Partecipazione a fiere. A tal proposito, si segnala che, così come previsto dall'art. 67 del Regolamento regionale n. 17/2014, nell'ambito di un programma di investimenti PIA è ammissibile la partecipazione per la prima volta ad una determinata fiera di rilevanza internazionale. La proponente espone la sua intenzione di partecipare alla fiera INTERMAT, fiera internazionale per l'edilizia e le infrastrutture, che si terrà a Parigi nel 2018, in modo da creare relazioni con l'estero al fine di agevolare e facilitare la penetrazione nei mercati target come l'Asia, Africa e Oceania.

Investimenti proposti	Investimenti richiesti e ammissibili	Agevolazioni proposte e concedibili
Tipologia spesa	Ammontare €	Ammontare €
Certificazione EMAS	0,00	0,00
Certificazione EN UNI ISO 14001	0,00	0,00
Certificazione ECOLABEL	0,00	0,00
Studi di fattibilità per l'adozione di soluzioni tecnologiche e coefficienti	0,00	0,00
Certificazione ETICA SA 8000	0,00	0,00
Programmi di internazionalizzazione	00,00	00,00
Programmi di marketing internazionale	40.000,00	20.000,00
Sviluppo di servizi ed applicazioni di e - business	20.000,00	10.000,00
Partecipazione a fiere	25.000,00	12.500,00
TOTALE	85.000,00	42.500,00

Pertanto, a fronte di un investimento in consulenza per l'innovazione delle imprese e per migliorare il posizionamento competitivo dei sistemi produttivi locali richiesto ed ammesso per **€ 85.000,00** deriva un'agevolazione di **€ 42.500,00.**

Le agevolazioni richieste ed ammesse per l'investimento in "Servizi di Consulenza" rispettano i limiti massimi ammissibili stabiliti dal comma 4 lett. e) dell'art. 2 e comma 8 dell'art. 11 dell'Avviso.

Si rammenta che l'impresa, in linea con l'attribuzione del rating di legalità, ha richiesto e ottenuto la maggiorazione dell'agevolazione.

La verifica della sostenibilità ambientale dell'iniziativa è stata effettuata a cura dell'Autorità Ambientale della Regione Puglia.

L'Autorità, dall'esame della documentazione fornita, ha rilevato quanto segue:

NOTE all'allegato 5: ***autocertificazione in campo ambientale del regime giuridico dell'area oggetto di intervento e dell'assoggettabilità del progetto alle principali normative ambientali***

I siti interessati dall'intervento sono due, denominati "Sito 1" e "Sito 2" nella ortofoto di cui all'allegato 5.

Il sito 2 è parzialmente interessato da vincoli PPTR: BP - Fiumi, torrenti, corsi d'acqua iscritti negli elenchi delle acque pubbliche (Lama Marcianise R.d. 15/05/1902 in G.U. n.245 del 21/10/1902).

La circostanza non è evidenziata nella Sezione 5, pertanto, si segnalano dichiarazioni incongruenti nell'Allegato 5.

In riferimento a quanto precede, l'intervento nel Sito 2 andrà assoggettato ad autorizzazione paesaggistica.

Si conferma la circostanza, dichiarata dal tecnico incaricato, che il Sito 1 ricade in area perimetrata dal PAI ad alta pericolosità idraulica. Nel merito si rammenta che, prima della realizzazione dell'intervento, dovrà essere acquisito parere di compatibilità idraulica ai sensi delle NTA del PAI.

Si evidenzia che la competenza al rilascio del parere è attribuita all'Autorità di Bacino o, per gli interventi di cui all'art. 4 della L.R. 19/2013, al Comune, salvo che questo non richieda l'adempimento alla stessa AdB allegando all'istanza adeguata motivazione.

Il proponente nelle successive fasi istruttorie dovrà individuare, in relazione alla tipologia di interventi in progetto, la competenza al rilascio del parere.

Il proponente dichiara che l'attività è soggetta ad AUA e che la relativa istanza è stata presentata il 16 gennaio 2015, prot. 4155, presso SUAP del Comune di Molfetta. L'AUA dovrà essere rilasciata prima dell'entrata in esercizio dell'intervento. Il proponente, nelle successive fasi istruttorie, dovrà precisare se l'AUA richiesta comprenda ogni attività e realizzazione di cui all'investimento proposto o se essa vada aggiornata a seguito dell'investimento stesso.

Il Piano Regionale di Tutela delle Acque - PTA - (DCR 230 del 20 ottobre 2009) individua l'area in cui ricade l'intervento come "area interessata da contaminazione salina" dell'Acquifero Carsico della Murgia. I vincoli corrispondenti afferiscono alla realizzazione e all'esercizio di pozzi di emungimento dalla falda carsica. Tale tipologia di opere non è presente nella documentazione trasmessa dall'istante.

NOTE all'allegato 5a: ***Sostenibilità Ambientale dell'investimento***

L'azienda meccanica opera nel settore Macchine Movimento Terra essendo specializzata nella progettazione, costruzione e commercializzazione di demolitori idraulici per escavatori ecc.; inoltre, produce pinze, frantumatori e cesoie per la demolizione e ricambi per demolitori.

Il sito industriale oggetto del programma d'investimenti si articola in due aree distanti fra loro circa trecento metri, il sito 1 insiste su una superficie catastale di 5.885,00 mq ed è composto da un capannone industriale con annessi uffici, archivi, deposito e servizi posto al piano terra e semi interrato, uffici, segreteria e servizi posti a piano terra e primo, abitazione posta al piano primo e

cabina Enel posta al piano terra, oltre alle aree esterne. Il sito 2 insiste su una superficie catastale di 4.957,00 mq ed è composto da un capannone industriale con annessi e servizi, deposito al piano terra ed interrati, oltre alle aree esterne.

La proposta prevede di chiudere il processo produttivo all'interno dell'azienda svolgendo la fase di "trattamento" dei prodotti costruiti dalla ditta, che oggi sono trasportati presso terzi per effettuare il trattamento termico ovvero la cementazione, tempera e rinvenimento, il trattamento termico ad induzione ed il trattamento di fosfatazione. Tali fasi saranno svolte all'interno del capannone 2, già in locazione dalla Società. Per tali lavorazioni si prevede l'acquisto di macchinari di ultima generazione, che consentono agli operai specializzati di non entrare in contatto con il procedimento ma di impostarlo ed effettuare il carico e scarico dei materiali prima semi lavorati e poi finiti.

Il "trattamento" in azienda, eliminando il ricorso a terzi, consentirà di: migliorare l'organizzazione interna del lavoro; ottenere risparmi di tempo; contenere i costi di produzione, migliorare la qualità del prodotto finito; ottenere un risparmio energetico legato all'utilizzo di macchinari di ultima generazione ad alta efficienza; ridurre le emissioni legate al trasporto dei semi lavorati; utilizzare processi con minori emissioni dannose.

Gli scarti ferrosi di lavorazione sono avviati a riciclo.

Si prevede l'installazione di un impianto fotovoltaico sul capannone nel sito 2 mentre il capannone nel sito 1 ne è già dotato. Si rileva l'assenza di dati dimensionali relativi alla produzione energetica da fonte fotovoltaica (esistente e prevista), non essendo indicata la potenza degli impianti e la quota parte utilizzata per autoconsumo.

Non è prevista la realizzazione di nuovi manufatti.

Si rileva l'assenza di indicazioni relative alla riduzione dei consumi energetici e di emissioni per unità di prodotto.

Pur essendo previste lavorazioni energivore non è prevista l'effettuazione di audit energetico.

Nonostante la dichiarata implementazione di diverse strategie per la riduzione degli impatti ambientali non è prevista l'adozione di sistemi di gestione ambientale (Criterio G01).

SOSTENIBILITÀ AMBIENTALE DELL'INIZIATIVA

Dall'esame della documentazione fornita, sulla base delle valutazioni effettuate sull'allegato 5 si desume che:

Prima della realizzazione dell'intervento:

P.P.T.R.

Il sito 2 è parzialmente interessato da vincoli PPTR: BP - Fiumi, torrenti, corsi d'acqua iscritti negli elenchi delle acque pubbliche (Lama Marcianise R.d. 15/05/1902 in G.U. n.245 del 21/10/1902).

In riferimento a quanto precede l'intervento nel Sito 2 andrà assoggettato ad autorizzazione paesaggistica.

P.A.I.

il Sito 1 ricade in area perimetrata dal PAI ad alta pericolosità idraulica. Dovrà pertanto essere acquisito parere di compatibilità idraulica ai sensi delle NTA del PAI.

Si evidenzia che la competenza al rilascio del parere è attribuita all'Autorità di Bacino o, per gli interventi di cui all'art. 4 della L.R. 19/2013, al Comune, salvo che questo non richieda l'adempimento alla stessa AdB allegando all'istanza adeguata motivazione.

Il proponente nelle successive fasi istruttorie dovrà individuare, in relazione alla tipologia di interventi in progetto, la competenza al rilascio del parere.

Prima della messa in esercizio degli impianti

A.U.A.

Il proponente dichiara che l'attività è soggetta ad AUA e che la relativa istanza è stata presentata il 16 gennaio 2015, prot. 4155, presso SUAP del Comune di Molfetta. L'AUA dovrà essere rilasciata prima dell'entrata in esercizio dell'intervento. Il proponente, nelle successive fasi istruttorie, dovrà precisare se l'AUA richiesta comprenda ogni attività e realizzazione di cui all'investimento proposto o se essa vada aggiornata a seguito dell'investimento stesso.

All'interno dell'osservazione degli effetti attesi dalla programmazione PO-FESR 2014-2020 sulle diverse tematiche ambientali, per consentire all'Autorità Ambientale di popolare gli indicatori del Sistema di Monitoraggio Ambientale come previsto dal PO al paragrafo 5.1.4 e dal Rapporto Ambientale della VAS del PO FESR, si richiama l'obbligo dell'istante alla compilazione del Catasto Informatizzato delle Emissioni Territoriali (CET) della Regione Puglia, residente presso il sito internet www.cet.arpa.puglia.it, come da Deliberazione della Giunta Regionale 28 dicembre 2009, n. 2613 (BURP n. 15 del 25/01/2010).

Dall'esame della documentazione fornita, sulla base delle valutazioni effettuate sull'allegato 5a, si desume che:

l'iniziativa può considerarsi nel suo complesso sostenibile, a condizione che siano attuati tutti gli accorgimenti proposti dagli istanti nella direzione della sostenibilità ambientale, di seguito riportati:

1. realizzazione della fase di "trattamento" in azienda, eliminando le emissioni legate al trasporto su gomma dei semi lavorati;
2. uso di un capannone esistente in locazione per l'implementazione del nuovo ciclo produttivo;
3. utilizzo dell'attuale impianto fotovoltaico e realizzazione di un nuovo impianto fotovoltaico sul capannone in locazione;
4. utilizzo di macchinari di ultima generazione per la fase di trattamento in grado di ridurre le emissioni in atmosfera;
5. realizzazione dei nuovi prodotti per elettrosaldatura e non per fusione, in quanto la fusione produce scorie dannose con residui di piombo, cobalto, nichel, cromo e zolfo;
6. contenimento dell'incremento dei consumi energetici legati all'investimento tramite l'ottimizzazione delle procedure e l'utilizzo di macchinari di ultima generazione;
7. avvio a riciclo di tutti gli scarti ferrosi.

Al fine di incrementare la sostenibilità ambientale dell'intervento, in considerazione della specificità del programma di investimenti, si prescrive che:

a) siano dettagliate le caratteristiche dimensionali relative agli impianti fotovoltaici presenti e previsti ed il contributo degli stessi rispetto ai fabbisogni energetici totali dell'insediamento;

b) sia quantificata la riduzione di consumi energetici per unità di prodotto.

Tutte le informazioni progettuali in merito dovranno essere raccolte e custodite dall'istante e messe a disposizione per la fase di collaudo e per eventuali controlli futuri.

Al fine di procedere con le successive fasi istruttorie, si richiede che sia data evidenza del recepimento delle prescrizioni ambientali all'interno di tutti gli elaborati progettuali presentati in sede di progetto definitivo.

Qualora le prescrizioni non siano attuabili si richiede di sostanziare con adeguate valutazioni tecniche le cause ostative al loro recepimento.

In considerazione della tipologia di intervento sarebbe inoltre auspicabile:

- l'approvvigionamento di forniture elettriche che prevedano aliquote da FER;
- l'effettuazione dell'audit energetico;
- l'adozione di un sistema di gestione ambientale;
- l'utilizzo di FER termiche per le esigenze degli edifici e dei processi produttivi (solare termico, geotermico, ecc.).

Si evidenzia che la presente valutazione, sebbene richiami le principali procedure amministrative a cui è sottoposto l'intervento, non sostituisce in alcun modo le autorizzazioni necessarie ed obbligatorie per la realizzazione e la messa in esercizio di quanto previsto nella proposta di investimento, che restano di competenza degli organismi preposti. Si sottolinea che la totale responsabilità dell'avvio di tali procedure resta unicamente in capo all'istante.

L'esame delle sezioni 5 e 5a ha di fatto lo scopo di valutare, preliminarmente ed al livello di dettaglio consentito da tali documenti, la sostenibilità ambientale dell'intervento proposto.

4. Prescrizioni/indicazioni per fase successiva

Si rileva la necessità di segnalare alla società proponente che, in sede di redazione del progetto definitivo, dovrà attenersi scrupolosamente a quanto segnalato nella presente relazione relativamente a quanto segue:

- Prescrizioni circa la cantierabilità e circa l'impianto fotovoltaico;
- Prescrizioni circa gli investimenti in Innovazione;
- Prescrizioni circa la portata innovativa;
- Prescrizioni circa le ipotesi di ricavo e gli obiettivi commerciali;
- Prescrizioni circa l'incremento occupazionale a partire dal dato occupazionale a regime del precedente PIA;
- Prescrizioni circa la sostenibilità ambientale.

Le stesse saranno riportate dettagliatamente all'interno della comunicazione regionale di ammissione alla fase successiva di presentazione del progetto definitivo.

5. Conclusioni

In base all'applicazione delle "Procedure e criteri per l'istruttoria e la valutazione delle istanze di accesso presentate nell'ambito del Titolo II Capo 2 del Regolamento generale dei regimi di aiuto in esenzione", la valutazione circa i criteri di selezione 1, 2, 3, 4, 5, 6, 7, 8 e gli investimenti in Attivi Materiali, Servizi di Consulenza ed Innovazione è **positiva**.

Pertanto, l'istanza di accesso risulta ammissibile.

PIA Tit. II – Capo 2 – Art. 27 Impresa Proponente: Hammer S.r.l. Istanza di Accesso n. 45
Codice Progetto: A4AL8Y9

Asse prioritario e Obiettivo Specifico	Investimenti proposti		contributo richiesto	Investimenti Ammissibili	contributo ammesso
	Tipologia spesa	Ammontare (€)	Ammontare (€)	Ammontare (€)	Ammontare (€)
Asse prioritario III obiettivo specifico 3a Azione 3.1	Attivi Materiali	4.565.000,00	2.001.000,00	4.390.000,00	1.922.250,00
Asse prioritario III obiettivo specifico 3a Azione 3.1	Servizi di Consulenza (ISO, EMAS, ecc..)	0,00	0,00	0,00	0,00
Asse prioritario III obiettivo specifico 3d Azione 3.5	Servizi di Consulenza (marketing internazionale, partecipazione a fiere)	65.000,00	32.500,00	65.000,00	32.500,00
Asse prioritario III obiettivo specifico 3d Azione 3.7	E-Business	20.000,00	10.000,00	20.000,00	10.000,00
Asse prioritario I obiettivo specifico 1a Azione 1.1	Ricerca Industriale	0,00	0,00	0,00	0,00
	Sviluppo Sperimentale	0,00	0,00	0,00	0,00
	Spese per studi di fattibilità tecnica in R&S	0,00	0,00	0,00	0,00
	Spese per brevetti e altri diritti di proprietà industriale in R&S	0,00	0,00	0,00	0,00
Asse prioritario I obiettivo specifico 1a Azione 1.3	Innovazione	135.000,00	67.500,00	135.000,00	67.500,00
TOTALE		4.785.000,00	2.111.000,00	4.610.000,00	2.032.250,00

Relativamente alle agevolazioni si evidenzia che, a fronte di un investimento richiesto per **€ 4.785.000,00** ed ammesso per **€ 4.610.000,00** deriva un'agevolazione richiesta per **€ 2.111.000,00** ed ammessa per **€ 2.032.250,00 .**
Si segnala che, in sede di progetto definitivo, sarà necessario dettagliare approfonditamente le singole voci di spesa presentate, al fine di confermarne l'ammissibilità ed il calcolo effettuato relativamente alle agevolazioni concedibili.

Modugno, 30/10/2017

Il valutatore
Rosanna Rinaldi

Il Responsabile di Commessa
Michele Caldarola

IL PRESENTE ALLEGATO
E' COMPOSTO DA ....33.... FOGLI
LA DIRIGENTE
(avv. Gianna Elisa Bellisario)

Visto:
Il Program Manager
Sviluppo del Sistema Regionale delle PMI
Donatella Toni

DETERMINAZIONE DEL DIRIGENTE SEZIONE ECONOMIA DELLA CULTURA 7 novembre 2017, n. 489

PATTO PER LA PUGLIA – FSC 2014-2020 Avviso pubblico per presentare iniziative progettuali riguardanti lo Spettacolo dal vivo e le residenze artistiche (art.45 del D.M. 1 LUGLIO 2014). Esecuzione D.D.n.95 e s.m.i. del 13.4.2017. Approvazione esiti del controllo di ammissibilità formale delle domande pervenute.

Il Dirigente della Sezione Economia della Cultura

VISTI:

- gli articoli 4 e 5 della L.R. n. 7/97;
- gli artt. 4 e 16 del D.Lgs. 165/01;
- l'art. 32 della Legge 18.6.2009 n. 69 che prevede l'obbligo di sostituire la pubblicazione tradizionale all'Albo ufficiale con la pubblicazione di documenti digitali sui siti informatici;
- l'art.18 del Dlgs 196/03 "Codice in materia di protezione dei dati personali" in merito ai principi applicabili ai trattamenti effettuati dai soggetti pubblici;
- la DGR 1518 del 31.07.2015, di adozione del modello organizzativo denominato "Modello ambidestro per l'innovazione della macchina amministrativa regionale - MAIA" — approvazione atto di alta organizzazione;
- il DPGR n. 443 del 31.07.2015 pubblicato sul BURP n. 109 del 3.08.2015;
- il DPGR n. 316 del 17/05/2016 Attuazione modello MAIA di cui al Decreto del Presidente della Giunta Regionale 31 luglio 2015 n. 443. Definizione delle Sezioni di Dipartimento e delle relative funzioni. B.U. R. Puglia Ord. 19/05/2016, n. 58
- la DGR n. 1176 del 29/07/2016 di nomina del dirigente della Sezione Economia della Cultura;
- la Determinazione Dirigenziale n. 16 del 31/03/2017 del Direttore del Dipartimento risorse finanziarie e strumentali, personale e organizzazione di conferimento incarichi di direzione dei Servizi;
- la Determinazione dirigenziale n. 006/DIR/2017/00020 del 30/05/2017 con la quale il Direttore del Dipartimento risorse finanziarie e strumentali, personale e organizzazione ha provveduto a prorogare, fino ai nuovi conferimenti da effettuare a compimento del percorso di cui all'art. 22 del DPGR n. 443/2015 e comunque non oltre il 31/12/2017, la titolarità delle Alte Professionalità e delle Posizioni Organizzative della Giunta regionale scadute o in prossima scadenza e finanziate dal fondo per il salario accessorio;
- la DELIBERAZIONE DELLA GIUNTA REGIONALE 11 aprile 2017, n. 545 avente ad oggetto: "Patto per la Puglia. Attuazione degli interventi prioritari. Disposizioni. Variazione al bilancio di previsione annuale 2017 e pluriennale 2017-2019 ai sensi del D. Lgs n. 118/2011 e ss.mm.ii."

Premesso che:

- con Deliberazione della Giunta Regionale n. 500 del 07/04/2017 si è provveduto all'approvazione degli schemi di avviso pubblico per il sostegno anche alle imprese creative e culturali, in un 'ottica di nuova programmazione dello Spettacolo dal vivo e Attività Culturali in coerenza con le azioni del Piano Strategico della Cultura per la Puglia;
- tali azioni, definite "work in progress", sono realizzate mediante la programmazione di interventi finalizzati a valorizzare i talenti, le competenze e la creatività delle persone, la diffusione della conoscenza, la fruizione del patrimonio materiale e immateriale, mediante la creazione di servizi e/o sistemi innovativi e l'utilizzo di tecnologie avanzate;
- si configurano, altresì, quali azioni pilota della strategia al fine di testare e strutturare il nuovo sistema della cultura regionale in coerenza con la programmazione delle risorse comunitarie in tema di valorizzazione e promozione della cultura come declinate nel POR Puglia 2014/2020;
- la citata D.G.R. n. 500/2017 delega il Dirigente regionale competente ad apportare eventuali modifiche o integrazioni che si rendessero necessarie ai suddetti avvisi, nonché ad approvare la relativa modulistica relativa agli Avvisi di cui al punto precedente;
- con la D.D. n.95 del 13/04/2017, pubblicata sul BURP n.47 del 20/04/2017, in esecuzione della predetta

D.G.R. n.500/2017, è stato approvato ed indetto l'Avviso pubblico per presentare iniziative progettuali riguardanti lo Spettacolo dal vivo e le residenze artistiche (art.45 del D.M. 1 LUGLIO 2014);

- con Deliberazione di Giunta Regionale n. 877 del 7.6.2017 sono state approvate le modifiche ed integrazioni relative all'Avviso pubblico per presentare iniziative progettuali riguardanti lo Spettacolo dal vivo e le residenze artistiche (art.45 del D.M. 1 LUGLIO 2014) e all'Avviso pubblico per presentare iniziative progettuali riguardanti le Attività Culturali, di natura sostanziale, recependo alcune correzioni relative a specifiche richieste di chiarimento pervenute dagli operatori culturali anche in ragione delle innovazioni introdotte dagli avvisi in un'ottica di sviluppo del settore e al fine di favorire la più ampia partecipazione dei soggetti destinatari dei predetti avvisi,
- con determinazione n.187 del 19.06.2017 pubblicata sul Burp n. 72 del 22.06.2017, sono state approvate, in esecuzione alla predetta DGR.877/17 le modifiche ed integrazioni all'Avviso pubblico per presentare iniziative progettuali riguardanti lo Spettacolo dal vivo e le residenze artistiche (art.45 del D.M. 1 LUGLIO 2014) oltre alla proroga della scadenza della presentazione delle domande di partecipazione, corredate di tutti gli allegati previsti;
- con determinazione n.269 del 21.07.2017 sono stati ulteriormente prorogati i termini di scadenza per la presentazione delle domande al 31 luglio 2017.

Accertato che:

- l'Avviso pubblico per presentare iniziative progettuali riguardanti lo Spettacolo dal vivo e le residenze artistiche (art.45 del D.M. 1 LUGLIO 2014), prevede all'art 10 commi 2, 3, 4 che il Responsabile del procedimento proceda ad espletare l'istruttoria tesa a verificare l'ammissibilità formale delle domande pervenute e che, qualora nello svolgimento di tale attività istruttoria venga riconosciuta la necessità di chiarimenti o integrazioni, lo stesso proceda ad effettuare richiesta formale di chiarimenti o integrazioni al soggetto proponente, il quale è tenuto a fornirli entro il termine massimo di 10 giorni dal ricevimento della richiesta, pena la non ammissibilità della domanda;
- gli esiti del controllo di ammissibilità sono stati trasmessi con comunicazione a mezzo PEC, a ciascuno dei soggetti partecipanti all'Avviso con specifica nota;
- nello svolgimento dell'attività istruttoria II Responsabile del Procedimento ha ravvisato la necessità di richiedere, formalmente via PEC chiarimenti ai soggetti candidati ammessi con riserva i quali hanno risposto con proprie osservazioni a mezzo PEC alle richieste formulate entro il termine dei 10 gg dal ricevimento della richiesta;
- In esito all'istruttoria alcune istanze sono risultati inammissibili relativamente ad uno o più Partner e che secondo quanto previsto all'art. 6 comma 8, dell'Avviso pubblico, le stesse istanze sono state ammesse a valutazione di merito con esclusione del/i partner risultati inammissibili, alle condizioni sottoscritte dal Capofila/singolo soggetto proponente con apposita dichiarazione in atti;
- il Responsabile del procedimento nel corso dell'istruttoria di ammissibilità condotta sulle domande di finanziamento pervenute ha redatto apposito verbale e definito gli esiti dell'istruttoria di ammissibilità;
- all'art. 10 comma 5 dell'Avviso stesso è stabilito che gli esiti dell'istruttoria di ammissibilità sono approvati dal Dirigente della Sezione Economia della Cultura, con la pubblicazione dell'elenco delle domande ammesse e non ammesse alla valutazione con l'indicazione delle motivazioni della mancata ammissibilità.

Considerato che:

- l'Avviso in questione prevede espressamente, all'art. 9 comma 2, che sono dichiarate inammissibili le domande che riportano nell'oggetto della email certificata una dicitura difforme da quello specificatamente indicato;
- alla luce di tale prescrizione sono risultate non ammesse domande opportunamente notificate ai partecipanti;
- i suddetti partecipanti hanno osservato la non ammissibilità richiedendo motivatamente la riammissione

sulla base di motivazioni che qui di seguito, per brevità ed economicità del procedimento, vengono riassunte:

- la mancata indicazione sulla busta della dicitura prevista dal bando, a pena di esclusione, costituisce una mera irregolarità formale che non può giustificare l'esclusione del ricorrente dalle successive fasi selettive (TAR Abruzzo 5 giugno 2014 n.523)
- l'istituzione di uno specifico indirizzo di Posta elettronica Certificata quale è appunto quello previsto dall'avviso fsc1420spettacolo@pec.rupar.puglia.it, ha conseguito l'effetto di ricevere in maniera univoca, le domande di partecipazione all'Avviso in oggetto;
- Il mancato rispetto quindi della corretta dicitura dell'oggetto della PEC costituisce elemento meramente formale ai fini dell'esclusione e che le previsioni escludenti a seguito di un inadempimento di carattere meramente formale, nella misura in cui non rispondono ad un interesse sostanziale della P.A., si palesano quali mere irregolarità, tali da risultare inidonee ad influire sulla certa conoscenza dello stato dei fatti da parte della P.A (Tar Valle d'Aosta 14 novembre 2002, n. 116)

- che i requisiti autodichiarati nella domanda potranno essere oggetto di ulteriore verifica prima della sottoscrizione dell'atto di concessione.

Tutto ciò premesso con il presente provvedimento si intende procedere all'approvazione degli esiti dell'istruttoria di ammissibilità delle domande pervenute nell'ambito all'Avviso pubblico per presentare iniziative progettuali riguardanti lo Spettacolo dal vivo e le residenze artistiche (art.45 del D.M. 1 LUGLIO 2014) e alla pubblicazione dell'elenco delle domande ammesse, ammesse con riserva e non ammesse alla valutazione con l'indicazione delle motivazioni della mancata ammissibilità sul sito internet http://www.regione.puglia.it, nella sezione relativa.

VERIFICA AI SENSI DEL DLGS 196/03

Garanzie alla riservatezza

La pubblicazione dell'atto all'Albo, salve le garanzie previste dalla legge 241/90 in tema di accesso ai documenti amministrativi, avviene nel rispetto della tutela alla riservatezza dei cittadini, secondo quanto disposto dal Dlgs 196/03 in materia di protezione dei dati personali, nonché dal vigente regolamento regionale n.5/2006 per il trattamento dei dati sensibili e giudiziari.

ADEMPIMENTI CONTABILI DI CUI ALLA L.R. N.28/01

Si dichiara che il presente provvedimento non comporta alcun mutamento qualitativo e quantitativo di entrata o di spesa a carico del bilancio regionale, tanto meno a carico di altri enti per i cui debiti i creditori potrebbero rivalersi sulla Regione e che è escluso ogni ulteriore onere aggiuntivo rispetto a quelli già autorizzati a valere sullo stanziamento previsto dal bilancio regionale.

Il DIRIGENTE DELLA SEZIONE
Dott. Mauro Paolo Bruno

Il Dirigente della Sezione Economia della Cultura, ritenuto di dover provvedere in merito

DETERMINA

- **di dare atto** di quanto indicato in narrativa e che qui si intende integralmente riportato;

- **di approvare** gli esiti dell'istruttoria di ammissibilità formale relativa alle domande di partecipazione pervenute per l'Avviso pubblico per presentare iniziative progettuali riguardanti lo Spettacolo dal vivo e le residenze artistiche (art.45 del D.M. 1 LUGLIO 2014), cosi come risultano da apposito verbale in atti;

- **di procedere** alla pubblicazione dell'elenco delle domande ammesse e ammesse con riserva alla valutazione di merito, così come risultanti dall'allegato al presente atto per costituirne parte integrante e sostanziale (Allegato A)

- **di dare atto** che per i soggetti ammessi con riserva si procederà alla formale richiesta di chiarimenti a mezzo PEC nelle modalità e termini previsti dall'avviso pubblico, pena la non ammissibilità delle stesse da parte della commissione di valutazione;

- **di procedere** alla pubblicazione dell'elenco, dei soggetti candidati le cui domande sono risultate non ammesse alla valutazione di merito, allegato al presente atto per costituirne parte integrante e sostanziale (Allegato B), con l'indicazione delle motivazioni della mancata ammissibilità e del mancato accoglimento delle osservazioni pervenute secondo le procedure di cui all'art 10 bis della Legge 241/90;

- **di dare atto** che le domande ritenute formalmente ammissibili saranno valutate dalla apposita Commissione di Valutazione, così come previsto dall'art. 10 comma 6, e seguenti;

- **di dare atto** che il responsabile del procedimento porrà in essere tutti gli adempimenti consequenziali riferiti all'adozione del presente provvedimento;

- **di pubblicare** il presente provvedimento, sul Bollettino Ufficiale della Regione Puglia (BURP) e sui portali regionali www.regione.puglia.it e www.sistema.puglia.it nella Sezione Trasparenza.

Il presente provvedimento, composto da n. 5 facciate e n. 2 Allegati di n. 7 facciate complessive, è adottato in un unico originale e depositato presso la Sezione Economia della Cultura e:

a. è immediatamente esecutivo;
b. sarà trasmesso, in copia conforme all'originale, al Segretariato Generale della Giunta Regionale.
c. è redatto in forma integrale e sarà pubblicato sul portale www.regione.puglia.it e sul BURP;
d. sarà trasmesso Dirigente della Sezione Programmazione Unitaria;
e. sarà trasmesso in copia all'Assessore all'Industria Turistica e Culturale — Gestione e Valorizzazione dei Beni Culturali;

Si attesta che il procedimento istruttorio affidato, di cui alla presente determinazione, è stato espletato nel rispetto delle norme vigenti e che il presente schema di determinazione è conforme alle risultanze istruttorie.

Si attesta che il presente documento è stato sottoposto a verifica per la tutela dei dati personali secondo la normativa vigente.

La pubblicazione del presente atto nella sezione trasparenza del sito informatico della Regione Puglia, ai sensi dell'art. 32 della Legge del 18/06/2009, n. 69, assolve l'obbligo di pubblicazione avente effetto di pubblicità legale.

IL DIRIGENTE DELLA SEZIONE
Dott. Mauro Paolo Bruno

ALLEGATO "A" alla D.D. n.489 del 07/11/2017

Elenco domande Ammesse e Ammesse con riserva - Avviso Spettacolo dal vivo e Residenze artistiche

N.	Forma di partecipazione	Natura giuridica	Soggetto proponente	Titolo attività	Ammissibilità
1	ATI	S.r.l.	0831	Art'n Heart - Teatro Eden	AMMESSO - Esclusi Partner 1 e Partner 2
2	SINGOLO SOGGETTO PROPONENTE	Associazione	Abusuan	Festival metropolitano Bari in Jazz	AMMESSO
3	SINGOLO SOGGETTO PROPONENTE	Associazione musicale	Accademia dei Cameristi	Incontri di musica da camera	AMMESSO
4	SINGOLO SOGGETTO PROPONENTE	Associazione musicale culturale	Accademia della Chitarra	Festival Internazionale della chitarra - Mottola - Italy	AMMESSO CON RISERVA
5	SINGOLO SOGGETTO PROPONENTE	Associazione culturale musicale	Amici della musica - Aradeo	La Banda, gli autori pugliesi	AMMESSO CON RISERVA
6	SINGOLO SOGGETTO PROPONENTE	Associazione Onlus	Amici della musica - Monopoli	Stagione concertistica	AMMESSO
7	ATS	Associazione	Amici della Musica "Giovanni Paisiello"	Musicalis Daunia	AMMESSO
8	ATS	S.r.l.	Anchecinema	Vivo in Puglia	AMMESSO
9	SINGOLO SOGGETTO PROPONENTE	Associazione concertistica	Auditorium	Stagioni concertistiche Auditorium 17-19	AMMESSO
10	SINGOLO SOGGETTO PROPONENTE	Associazione culturale	Balletto del Sud	Balletto del sud - Attività di Danza	AMMESSO
11	ATS	S.r.l.	Bass Culture	Bass culture: Programma artistico triennale	AMMESSO - Escluso Partner 1
12	SINGOLO SOGGETTO PROPONENTE	Associazione musicale	Belcanto	Invito all'Opera / Giovani all'Opera	AMMESSO
13	ATS	Cooperativa a r.l.	Bottega degli Apocrifi	Teatri del Gargano	AMMESSO
14	SINGOLO SOGGETTO PROPONENTE	Città metropolitana	C.Metropolitana BA - Orchestra Sinf.ca Metropolita	Attività 2017-2018-2019	AMMESSO
15	ATS	Società Cooperativa a r.l.	C.R.E.S.T.	Heroes	AMMESSO
16	SINGOLO SOGGETTO PROPONENTE	Associazione	Camerata Musicale Barese	Attività concertistica, distribuzione culturale "Camerata Stagione Formidable"	AMMESSO
17	SINGOLO SOGGETTO PROPONENTE	Associazione	Camerata Musicale Salentina	Stagioni concertistiche 2017-2019	AMMESSO
18	SINGOLO SOGGETTO PROPONENTE	Associazione culturale	Carovana Folkart	Apulia bal folk Festival int.le itinerante musiche canti e danze popolari internazionali	AMMESSO
19	SINGOLO SOGGETTO PROPONENTE	Associazione culturale	Carpino Folk Festival	Carpino Folk Festival - Una tradizione da interpretare	AMMESSO
20	SINGOLO SOGGETTO PROPONENTE	Associazione	Chorus Jazz Studio Orchestra	Filarmonica mediterranea & Jazz Music	AMMESSO
21	SINGOLO SOGGETTO PROPONENTE	Associazione	Cinema ABC	Cinema intasca film festival il cinema dei bambini & bambine, degli adolescenti	AMMESSO
22	SINGOLO SOGGETTO PROPONENTE	Associazione culturale	Circolo del cinema Ricciotto Canudo	Avvistamenti - (Non) è un festival	AMMESSO
23	ATI	S.r.l	Click Global Service	Il presepe sull'acqua	AMMESSO
24	SINGOLO SOGGETTO PROPONENTE	Associazione	Collegium Musicum	Stagioni musicali 2017-2018-2019	AMMESSO
25	SINGOLO SOGGETTO PROPONENTE	Associazione culturale	Compagnia del Sole	Oltre il confine	AMMESSO
26	ATS	Ditta individuale	Compagnia Salvatore della Villa	Teatri dell'agire	AMMESSO
27	SINGOLO SOGGETTO PROPONENTE	Comune	Comune di Bitonto	Traetta Opera Festival	AMMESSO

ALLEGATO "A" alla D.D. n.489 del 07/11/2017

Elenco domande Ammesse e Ammesse con riserva - Avviso Spettacolo dal vivo e Residenze artistiche

N.	Forma di partecipazione	Natura giuridica	Soggetto proponente	Titolo attività	Ammissibilità
28	ATS	Comune	Comune di Acquaviva delle Fonti	Cuore di banda	AMMESSO
29	SINGOLO SOGGETTO PROPONENTE	Comune	Comune di Andria	Festival Inter.le di Andria "Castel dei mondi" ed. 2017/2019 - "Il pensiero della Città"	AMMESSO
30	ATS	Comune	Comune di Carosino	RADICES	AMMESSO
31	ATS	Comune	Comune di Casalvecchio di Puglia	Musica in comune-Balkanic	AMMESSO
32	ATS	Comune	Comune di Castellana Grotte	Crossing Arts	AMMESSO - Escluso Partner 3
33	ATS	Comune	Comune di Cerignola	L'Arte in scena è Opera Divina	AMMESSO
34	ATS	Comune	Comune di Corato	GUSTOJAZZ	AMMESSO
35	ATS	Comune	Comune di Foggia	Daunia Arte Musica Anima	AMMESSO
36	ATS	Comune	Comune di Gagliano del Capo	CAPO LIVE	AMMESSO
37	ATS	Comune	Comune di Galatina	I concerti del Chiostro e i suoni di Puglia	AMMESSO
38	SINGOLO SOGGETTO PROPONENTE	Comune	Comune di Gioia del Colle	Le bottega della musica - Artigiani ed Artisti nella musica antica	AMMESSO
39	ATS	Comune	Comune di Laterza	Carsica Festival del parco delle Gravine	AMMESSO
40	SINGOLO SOGGETTO PROPONENTE	Comune	Comune di Lequile	Jeans Music Festival	AMMESSO
41	ATS	Comune	Comune di Martina Franca	CONICA. APPUNTI, CONTRAPPUNTI E CICLOVIE	AMMESSO
42	ATS	Comune	Comune di Monopoli	Costa dei trulli	AMMESSO
43	ATS	Comune	Comune di Orsara di P.	Contaminazioni musicali 2017-2019	AMMESSO
44	ATS	Comune	Comune di Otranto	Luce d'Oriente	AMMESSO
45	ATS	Comune	Comune di Poggiardo	Festival Serre delle Arti	AMMESSO
46	SINGOLO SOGGETTO PROPONENTE	Comune	Comune di Polignano	Meraviglioso Modugno - Premio città di Polignano a mare	AMMESSO
47	ATS	Comune	Comune di Ruvo di Puglia	Talos Festival	AMMESSO
48	SINGOLO SOGGETTO PROPONENTE	Comune	Comune di San Severo	SANSEVEROPERA FESTIVAL 2017 - 2018 - 2019	AMMESSO
49	SINGOLO SOGGETTO PROPONENTE	Comune	Comune di Terlizzi	Sovereto Festival - ediz. 2017-2018-2019	AMMESSO
50	SINGOLO SOGGETTO PROPONENTE	Comune	Comune di Toritto	La ruralità in teatro	AMMESSO
51	ATS	Comune	Comune di Trepuzzi	Il suono illuminato	AMMESSO
52	SINGOLO SOGGETTO PROPONENTE	Società coop.va a r.l.	Coolclub	Sud Est Indipendente tutto l'anno	AMMESSO
53	ATS	Associazione	Cultura e Musica G.Curci	Ritmi E SONorità fra Arte, Musica, Natura, Cultura ed Emozioni	AMMESSO
54	SINGOLO SOGGETTO PROPONENTE	S.r.l.	Diaghilev	Le vie del Sud	AMMESSO
55	SINGOLO SOGGETTO PROPONENTE	Associazione musicale	Diapason	URTIcanti Festival di musica contemporanea	AMMESSO

ALLEGATO "A" alla D.D. n.489 del 07/11/2017

Elenco domande Ammesse e Ammesse con riserva - Avviso Spettacolo dal vivo e Residenze artistiche

N.	Forma di partecipazione	Natura giuridica	Soggetto proponente	Titolo attività	Ammissibilità
56	SINGOLO SOGGETTO PROPONENTE	S.r.l.	Digivox	Cronache dell'Emoverso	AMMESSO
57	ATS	Soc. Coop.va	Eufonia	Progetto Taotor	AMMESSO
58	ATS	Associazione culturale	Factory - Compagnia Transadriatica	Passi comuni	AMMESSO
59	SINGOLO SOGGETTO PROPONENTE	Associazione	Fasanomusica	Stagione concertistica	AMMESSO
60	SINGOLO SOGGETTO PROPONENTE	Associazione culturale	Fibre Parallele Teatro	Colpo di coda	AMMESSO
61	ATS	Associazione	Florilegium Vocis	Cappella musicale Santa Teresa dei Maschi	AMMESSO
62	SINGOLO SOGGETTO PROPONENTE	Associazione	Granteatrino Onlus	La bottega di Pulcinella - Centro di educazione alla visione	AMMESSO
63	ATS	Consorzio	I make	I MAKE FESTIVAL	AMMESSO
64	SINGOLO SOGGETTO PROPONENTE	Associazione musicale	Il Coretto	Musica: educare all'ascolto tra tradizione e nuove frontiere multidisciplinari nelle stagioni concertistiche	AMMESSO
65	ATI	Coop.va Sociale Onlus a.r.l.	Il Nuovo Fantarca	Mediterranean Youth Film Experience - Un festival lungo un anno	AMMESSO
66	SINGOLO SOGGETTO PROPONENTE	Soc. Coop.va a.r.l.	Improvvisart	Improfestival Salento	AMMESSO
67	ATS	S.r.l.	Intergea	Alieni	AMMESSO
68	SINGOLO SOGGETTO PROPONENTE	Associazione	International Arts Company	Festival Internazionale delle Arti ed Accademia dei germogli d'Arte	AMMESSO CON RISERVA
69	ATS	Soc. Coop.va sociale	International Theatre Institute Italia	Alchimie - teatro e comunità	AMMESSO
70	SINGOLO SOGGETTO PROPONENTE	Fondazione	Istituto di letteratura musicale concentrazionaria	Festival di letteratura musicale concentrazionaria Musica Rigenerata	AMMESSO
71	SINGOLO SOGGETTO PROPONENTE	Associazione	JA'	Stagione teatrale del Gargano	AMMESSO
72	ATS	Soc. Coop.va a r.l.	Koreja	Strade Maestre	AMMESSO
73	ATI	Associazione culturale	La Bautta	Teatro.Off	AMMESSO
74	SINGOLO SOGGETTO PROPONENTE	Associazione Culturale	La Stravaganza	Festival delle Murge	AMMESSO
75	SINGOLO SOGGETTO PROPONENTE	Associazione culturale	L'acqua in testa	L'acqua iin testa music festival - XIII ediz.	AMMESSO
76	ATS	Associazione culturale	L'Amoroso	Orfeo futuro - Rete di musica d'arte	AMMESSO
77	SINGOLO SOGGETTO PROPONENTE	Assoc.iaz Cult.Artistica Sportiva Dilettantistica	Le Ali di Iside	Mazagat Oriental Dance Festival	AMMESSO CON RISERVA
78	SINGOLO SOGGETTO PROPONENTE	Associazione	Legambiente Circolo Festambientesud	Festambientesud 2017/2019	AMMESSO
79	SINGOLO SOGGETTO PROPONENTE	Associazione culturale	Levante Internazional Film Festival	Mostra del cinema di Taranto	AMMESSO
80	SINGOLO SOGGETTO PROPONENTE	Associazione culturale musicale	Locomotive	Locomotive Jazz Festival	AMMESSO
81	SINGOLO SOGGETTO PROPONENTE	Associazione culturale ricreativa	Magliano ti amo	Magliano ti amo "Un'emozione dal Salento"	AMMESSO
82	ATS	Associazione culturale	Marluna Teatro	Trani città dei festival	AMMESSO CON RISERVA - Escluso Partner 2

ALLEGATO "A" alla D.D. n.489 del 07/11/2017

Elenco domande Ammesse e Ammesse con riserva - Avviso Spettacolo dal vivo e Residenze artistiche

N.	Forma di partecipazione	Natura giuridica	Soggetto proponente	Titolo attività	Ammissibilità
83	SINGOLO SOGGETTO PROPONENTE	Associazione di volontariato	Mir Preko Nado	POPOLI - GLOBAL MELTING POT	AMMESSO
84	SINGOLO SOGGETTO PROPONENTE	Associazione Artistico-musicale	Nino Rota	Stagione concertistica "Brindisi Classica"	AMMESSO
85	ATS	Fondazione	Notte di San Rocco di Torrepaduli	Festival Notte di San Rocco di Torrepaduli	AMMESSO
86	SINGOLO SOGGETTO PROPONENTE	Fondazione	Nuovo teatro Verdi	Stagioni & laboratori	AMMESSO
87	SINGOLO SOGGETTO PROPONENTE	Associazione musicale	Opera Prima	Classiche forme - Festival Intenazionale di musica da camera	AMMESSO
88	SINGOLO SOGGETTO PROPONENTE	Associazione culturale	Played in Italy	Barletta Jazz festival 2017- 15^ ediz.-Winter edition /Barletta Jazz festival 2018- 16^ ediz./Barletta Jazz festival 2019- 17^ ediz.	AMMESSO
89	ATS	Associazione culturale	ResExtensa	Apulian matters. Produzioni artistiche, danza e teatro	AMMESSO
90	SINGOLO SOGGETTO PROPONENTE	Associazione di promozione sociale	Rigenera	Rigenera Smart City - Festival delle periferie	AMMESSO
91	SINGOLO SOGGETTO PROPONENTE	Fondazione	SAT Fondazione Spettacolo Arte Territorio	Puglia che spettacolo!	AMMESSO
92	SINGOLO SOGGETTO PROPONENTE	Associazione culturale	Sguardi	Sudestival	AMMESSO
93	ATS	Associazione	Sparks	Inversione	AMMESSO CON RISERVA
94	SINGOLO SOGGETTO PROPONENTE	Associazione culturale	Sud Ethnic	Krita, ritmi ,innovazione, tradizione e arti del territotio	AMMESSO
95	SINGOLO SOGGETTO PROPONENTE	Consorzio Soc. Coop.va	Teatri di Bari	Futuri possibili - Radici	AMMESSO
96	SINGOLO SOGGETTO PROPONENTE	S.r.l.	Teatro dei Borgia	Teatro dei Borgia | valorizzare il territorio attraverso lo sviluppo dell'impresa teatrale	AMMESSO
97	SINGOLO SOGGETTO PROPONENTE	Soc. coop.va a r.l.	Teatro Le Forche	Progetto, Arte, Spettacolo scoperta e innovazione nella terra delle gravine	AMMESSO
98	ATS	S.r.l.	Teatro Mercadante	Il salotto delle arti	AMMESSO
99	SINGOLO SOGGETTO PROPONENTE	Soc. Coop.va	Terrammare	Un Teatro che cammina	AMMESSO
100	SINGOLO SOGGETTO PROPONENTE	Soc. Coop. A r.l.	Tiberio Fiorilli Compagnia Teatrale	Nuovi allestimenti drammaturgici internazionali regionali	AMMESSO
101	SINGOLO SOGGETTO PROPONENTE	Associazione culturale	Time Zones	Festival Time Zones Sulle via delle musiche possibili 32^-33^-34^ Ediz.	AMMESSO
102	SINGOLO SOGGETTO PROPONENTE	S.r.l.	Turnè	VIVA! Valle d'Itria International Music Festival	AMMESSO
103	ATS	Comune	Unione dei Comuni Terra di Leuca	Ars for progress	AMMESSO
104	ATS	Associazione	Unione Giovanile Troiana	Troia Teatro	AMMESSO
105	ATI	S.r.l.	UREM	Luce music festival - Approdi musicali	AMMESSO

Il presente allegato è composto da n. 4 fogli.

Il Dirigente della Sezione

ALLEGATO "B"alla D.D. n.489 del 07/11/2017

Elenco domande Non ammesse - Avviso Spettacolo dal vivo e Residenze artistiche

N.	Forma di partecipazione	Natura giuridica	Soggetto proponente	Titolo attività	Ammissibilità	Motivi di non ammissione	Motivazioni del mancato accoglimento delle osservazioni pervenute
1	SINGOLO SOGGETTO PROPONENTE	Associazione Onlus	Amici della musica "Arcangelo Speranza"	Stagione concertistica + Giovanni Paisiello Festival + International Piano competition "Arcangelo Speranza"	NON AMMESSO	Istanza priva degli allegati di cui: - art.9 comma 5, lettera i) - All. C e All. D - art.9 comma 5, lettera j) - All. G	Le osservazioni pervenute non possono essere accolte in quanto l'invio della documentazione che determina l'ammissibilità, firmata secondo le modalità previste dall'Avviso (art.9, comma 5),non risulta validamente presentata all'atto della domanda di partecipazione all'Avviso, secondo quanto prescritto all'art. 9, commi 2 e 4.
2	ATS	Associazione	ARCOPU	CORALmente	NON AMMESSO	Istanza difforme rispetto alle prescrizioni di cui all'art. 9 comma 5, lettera j) - All. G	Le osservazioni pervenute non possono essere accolte in quanto l'invio della documentazione che determina l'ammissibilità, firmata secondo le modalità previste dall'Avviso (art.9, comma 5),non risulta validamente presentata all'atto della domanda di partecipazione all'Avviso, secondo quanto prescritto all'art. 9, commi 2 e 4.
3	SINGOLO SOGGETTO PROPONENTE	Soc. Coop. S.a r.l. Onlus	Artimedia	Casa delle arti/palestra rossa: The genius area	NON AMMESSO	Istanza difforme rispetto alle prescrizioni di cui all'art.9 comma 5, lettera i) - All. D	Le osservazioni pervenute non possono essere accolte in quanto l'invio della documentazione che determina l'ammissibilità, firmata secondo le modalità previste dall'Avviso (art.9, comma 5), non risulta validamente presentata all'atto della domanda di partecipazione all'Avviso, secondo quanto prescritto all'art. 9, commi 2 e 4.
4	SINGOLO SOGGETTO PROPONENTE	Associazione	Circolo del cinema Atalante	Imaginaria-Festiva Internazionale del cinema d'animazione	RINUNCIA	Accolti i chiarimenti corredati da documentazione. Successiva rinuncia da parte dell'istante alla valutazione di merito della propria proposta progettuale.	
5	N.d.	Comune	Comune di Accadia	N.d.	NON AMMESSO	Istanza difforme rispetto alle prescrizioni di cui all'art.9 commi 2 e 4-termine di scadenza per l'invio delle istanze	Le osservazioni pervenute non possono essere accolte in quanto, come previsto all'art. 9, commi 2 e 4 dell'Avviso, sono state considerate soltanto le PEC pervenute nei termini di scadenza.
6	SINGOLO SOGGETTO PROPONENTE	Comune	Comune di Bisceglie	N.d.	NON AMMESSO	Documentazione priva degli allegati di cui: - art.9 comma 5 lettera a) - All. 1 - art.9 comma 5 lettera i) - All. A, All. B, All. C, All. D - art.9 comma 5 lettera j) - All. G	Le osservazioni pervenute non possono essere accolte in quanto gli Allegati, che determinano la non ammissibilità, di cui: - art.9 comma 5 lettera a) - All. 1 - art.9 comma 5 lettera i) - All. A, All. B, All. C, All. D - art.9 comma 5 lettera j) - All. G non risultano presentati all'atto della domanda di partecipazione all'Avviso, secondo quanto prescritto all'art. 9, commi 2 e 4.
7	ATS	Comune	Comune di Capurso	Un pozzo di storia - Capurso Civitas Mariae	NON AMMESSO	Istanza difforme rispetto alle prescrizioni di cui all'art. 7, comma 1 - Soglia minima costi complessivi ammissibili	Si rimanda alle decisioni assunte in merito all'ammissibilità delle domande pervenute via PEC con dicitura dell'oggetto difforme rispetto alle prescrizioni dell'Avviso. Le osservazioni pervenute relativamente alla soglia minima dei costi complessivi ammissibili di cui all'art. 7, comma 1 non possono essere accolte in quanto l'invio della documentazione, firmata secondo le modalità previste dall'Avviso (art.9, comma 5), doveva pervenire nei termini di scadenza, secondo l'art. 9, commi 2 e 4. Si fa inoltre presente che gli Allegati C, D, G validamente pervenuti nei tempi previsti, non risultano compilati.

ALLEGATO "B"alla D.D. n.489 del 07/11/2017

Elenco domande Non ammesse - Avviso Spettacolo dal vivo e Residenze artistiche

N.	Forma di partecipazione	Natura giuridica	Soggetto proponente	Titolo attività	Ammissibilità	Motivi di non ammissione	Motivazioni del mancato accoglimento delle osservazioni pervenute
8	SINGOLO SOGGETTO PROPONENTE	Comune	Comune di Lucera	PrimaVera al Garibaldi	NON AMMESSO	Istanza difforme rispetto alle prescrizioni di cui all'art. 7 comma 5 - contributo annuale richiedibile con importi differenti per ciascuna annualità	Le osservazioni pervenute non possono essere accolte in quanto l'invio della documentazione che determina l'ammissibilità, firmata secondo le modalità previste dall'Avviso (art.9, comma 5), non risulta validamente presentata all'atto della domanda di partecipazione all'Avviso, secondo quanto prescritto all'art. 9, commi 2 e 4.
9	N.d.	Comune	Comune di Nardò	N.d.	NON AMMESSO	Istanza difforme rispetto alle prescrizioni di cui all'art.9 commi 2 e 4 - termine di scadenza per l'invio delle istanze.	
10	ATS	Comune	Comune di Soleto	Alchimie artistiche nel parco del mago	NON AMMESSO	Istanza difforme rispetto alle prescrizioni di cui all'art.9 comma 5, lettera j) - All. G	Le osservazioni pervenute non possono essere accolte in quanto l'invio della documentazione che determina l'ammissibilità, firmata secondo le modalità previste dall'Avviso (art.9, comma 5), non risulta validamente presentata all'atto della domanda di partecipazione all'Avviso, secondo quanto prescritto all'art. 9, commi 2 e 4.
11	RETE IMPRESE	Comune	Comune di Stornara	Woodstorn dal Rap al Raggae passando dall'Hip Hop STORNARAP	NON AMMESSO	Istanza difforme rispetto alle prescrizioni di cui: - art. 7 comma 5 - contributo annuale richiedibile con importi differenti per ciascuna annualità. Inoltre: Partner 1 non ammesso in quanto privo del requisito di cui all'art.6 comma 1, lettera b), punto I - Iscrizione RI o REA Partner 2 non ammesso in quanto privo del requisito di cui all'art.6 comma 1, lettera b), punto I - Iscrizione RI o REA Partner 3 non ammesso in quanto privo del requisito di cui all'art.6 comma 1, lettera b), punto I - Iscrizione RI o REA	Le osservazioni pervenute non possono essere accolte in quanto l'invio della documentazione che determina l'ammissibilità, firmata secondo le modalità previste dall'Avviso (art.9, comma 5), non risulta validamente presentata all'atto della domanda di partecipazione all'Avviso, secondo quanto prescritto all'art. 9, commi 2 e 4.
12	ATS	Comune	Comune di Stornarella	Stornarella Jazz, Wine and more	NON AMMESSO	Istanza difforme rispetto alle prescrizioni di cui all'art.9 comma 5, lettera j) - All. G	Le osservazioni pervenute non possono essere accolte in quanto l'invio della documentazione che determina l'ammissibilità, firmata secondo le modalità previste dall'Avviso (art.9, comma 5), non risulta validamente presentata all'atto della domanda di partecipazione all'Avviso, secondo quanto prescritto all'art. 9, commi 2 e 4.
13	SINGOLO SOGGETTO PROPONENTE	Comune	Comune di Villa Castelli	Tria corda festival, l'altra tela del ragno a Villa Castelli	NON AMMESSO	Istanza difforme rispetto alle prescrizioni di cui all'art. 7 comma 5 - contributo annuale richiedibile con importi differenti per ciascuna annualità	

ALLEGATO "B"alla D.D. n.489 del 07/11/2017

Elenco domande Non ammesse - Avviso Spettacolo dal vivo e Residenze artistiche

N.	Forma di partecipazione	Natura giuridica	Soggetto proponente	Titolo attività	Ammissibilità	Motivi di non ammissione	Motivazioni del mancato accoglimento delle osservazioni pervenute
14	SINGOLO SOGGETTO PROPONENTE	Ditta individuale	De Cruto Roberto	N.d.	NON AMMESSO	Istanza priva degli allegati di cui: - art.9 comma 5 lettera a) - All. 1 - art.9 comma 5 lettera d) - All. 3 - art.9 comma 5 lettera i) - All. A, All. B, All. C, All. D - art.9 comma 5 lettera j) - All. G	Le osservazioni pervenute non possono essere accolte in quanto l'invio della documentazione che determina l'ammissibilità, firmata secondo le modalità previste dall'Avviso (art.9, comma 5), non risulta validamente presentata all'atto della domanda di partecipazione all'Avviso, secondo quanto prescritto all'art. 9, commi 2 e 4.
15	SINGOLO SOGGETTO PROPONENTE	Associazione culturale	La Ghironda	Ghironda festival	NON AMMESSO	Istanza difforme rispetto alle prescrizioni di cui all'art.9 comma 5, lettera j) - All. G	Le osservazioni pervenute non possono essere accolte in quanto l'All. G denominato "Bilancio preventivo annuale", composto dal prospetto delle risorse finanziarie annuali e dal dettaglio dei costi del personale secondo lo schema prescritto, espressamente indicato nell'Allegato G) all'Avviso, doveva pervenire validamente firmato (secondo le modalità previste all'art.9, comma 5) - nei termini di scadenza di cui all'art. 9, commi 2 e 4.
16	ATS	Associazione	Le Corti di Taras	Mysterium Festival	NON AMMESSO	Istanza inammissibile rispetto alle prescrizioni di cui all'art. 6, comma 14, lettera b) - Partecipazione in forma associata in più istanze riferite allo stesso ambito prevalente di cui all'art. 5, comma 1. Condizione che comporta la penalità di esclusione del soggetto dal partenariato di tutte le domande presentate. Successiva rinuncia da parte dell'istante alla valutazione di merito della propria proposta progettuale, con ritiro della istanza.	
17	ATI	Soc. Coop.va	Le Giravolte	Mediterraneo ventaglio di culture	NON AMMESSO	Istanza difforme rispetto alle prescrizioni di cui: - art.9 comma 5, lettera i) - All. C e All. D - art. 9 comma 5, lettera j) - All. G	Le osservazioni pervenute non possono essere accolte in quanto l'invio della documentazione che determina l'ammissibilità, firmata secondo le modalità previste dall'Avviso (art.9, comma 5), non risulta validamente presentata all'atto della domanda di partecipazione all'Avviso, secondo quanto prescritto all'art. 9, commi 2 e 4.
18	ATS	Associazione	Mena. Mille eventi nell'aria	Zeitun. Festa del cinema e della cultura araba in puglia	NON AMMESSO	Istante privo dei requisiti di cui all'art. 6 comma 1, lettera b), punto IV - Codice Ateco prevalente. Inoltre l'istanza è priva della documentazione di cui all'art. 9 comma 5, lettera d) - All. 3 relativa sia al Partner 1 sia al Partner 2 che risultano dunque non ammessi.	Le osservazioni pervenute non possono essere accolte in quanto l'invio della documentazione che determina l'ammissibilità, firmata secondo le modalità previste dall'Avviso (art.9, comma 5), non risulta validamente presentata all'atto della domanda di partecipazione all'Avviso, secondo quanto prescritto all'art. 9, commi 2 e 4.
19	SINGOLO SOGGETTO PROPONENTE	Associazione culturale	Mò l'estate	Rassegna Naz.le della canzone d'autore studentesca	NON AMMESSO	Istanza priva degli allegati di cui: - art.9 comma 5 lettera i) - All. C e All. D - art.9 comma 5 lettera j) - All. G	Le osservazioni pervenute non possono essere accolte in quanto, come previsto all'art. 9, commi 2 e 4 dell'Avviso, sono state considerate soltanto le PEC pervenute nei termini di scadenza. Nella PEC pervenuta nei termini non è allegata la documentazione che determina l'ammissibilità di cui: - art.9 comma 5 lettera i) - All. C e All. D - art.9 comma 5 lettera j) - All. G

ALLEGATO "B"alla D.D. n.489 del 07/11/2017

Elenco domande Non ammesse - Avviso Spettacolo dal vivo e Residenze artistiche

N.	Forma di partecipazione	Natura giuridica	Soggetto proponente	Titolo attività	Ammissibilità	Motivi di non ammissione	Motivazioni del mancato accoglimento delle osservazioni pervenute
20	N.d.	S.r.l	Moon Pictures	N.d.	NON AMMESSO	Istanza difforme rispetto alle prescrizioni di cui all'art.9 commi 2 e 4 - termine di scadenza per l'invio delle istanze	
21	ATS	Associazione	Orchestra della Magna Grecia di Taranto e Potenza	Stagione concertistico orchestrale Eventi musicali	NON AMMESSO	Istanza inammissibile rispetto alle prescrizioni di cui all'art. 6, comma 14, lettera b) - Partecipazione in forma associata in più istanze riferite allo stesso ambito prevalente di cui all'art. 5, comma 1. Condizione che comporta la penalità di esclusione del soggetto dal partenariato di tutte le domande presentate.	Le osservazioni pervenute e la richiesta di riammissione alla valutazione di merito non possono essere accolte in quanto, come già comunicato con nota PEC prot. n. 5147 del 17.10.2017, la presentazione di domande alla data di scadenza dell'Avviso, riferite allo stesso ambito prevalente di cui all'art. 5, comma 1, comporta la penalità dell'esclusione del soggetto dal partenariato di tutte le domande presentate, così come disposto e sancito dall'art. 6, comma 14, lettera b) dell'Avviso. Tale disposizione non è sanabile da postume rinunce a una o più domande presentate.
22	SINGOLO SOGGETTO PROPONENTE	Fondazione	Orfeo Mazzitelli	Around Jazz	NON AMMESSO	Istanza difforme rispetto alle prescrizioni di cui all'art.9 comma 5, lettera j) - All. G	Le osservazioni pervenute non possono essere accolte in quanto l'invio della documentazione che determina l'ammissibilità, firmata secondo le modalità previste dall'Avviso (art.9, comma 5), non risulta validamente presentata all'atto della domanda di partecipazione all'Avviso, secondo quanto prescritto all'art. 9, commi 2 e 4.
23	N.d.	S.r.l.	PROTEM Comunicazione	N.d.	NON AMMESSO	Documentazione priva degli allegati di cui: - art.9 comma 5 lettera a) - All. 1 - art.9 comma 5 lettera i) - All. A, All. B, All. C, All. D - art.9 comma 5 lettera j) - All. G	
24	N.d.	N.d.	Rock Metal Events	N.d.	NON AMMESSO	Istanza difforme rispetto alle prescrizioni di cui all'art.9 commi 2 e 4 - termine di scadenza per l'invio delle istanze	
25	SINGOLO SOGGETTO PROPONENTE	APS	Sensazioni del sud	Conversano Music Festival	NON AMMESSO	Istante privo dei requisiti di cui all'art. 6 comma 1, lettera b), punto I - iscrizione al RI o REA; Istanza difforme rispetto alle prescrizioni di cui: - art.9 comma 5, lettera i) - All. C e All. D - art.9 comma 5, lettera j) - All. G	

ALLEGATO "B"alla D.D. n.489 del 07/11/2017

Elenco domande Non ammesse - Avviso Spettacolo dal vivo e Residenze artistiche

N.	Forma di partecipazione	Natura giuridica	Soggetto proponente	Titolo attività	Ammissibilità	Motivi di non ammissione	Motivazioni del mancato accoglimento delle osservazioni pervenute
26	SINGOLO SOGGETTO PROPONENTE	Associazione culturale	Sirio	Festival del cabaret Città di Martina Franca	NON AMMESSO	Istanza difforme rispetto alle prescrizioni di cui all'art.9 comma 5, lettera j) - All. G	Si rimanda alle decisioni assunte in merito all'ammissibilità delle domande pervenute via PEC con dicitura dell'oggetto difforme rispetto alle prescrizioni dell'Avviso. Le osservazioni pervenute relativamente All. G di cui all'art. 9, comma 5, lettera j), non possono essere accolte in quanto l'invio di tale documentazione che determina l'ammissibilità, firmata secondo le modalità previste dall'Avviso (art.9, comma 5), non risulta validamente presentata all'atto della domanda di partecipazione all'Avviso, secondo quanto prescritto all'art. 9, commi 2 e 4

Il presente allegato è composto da n. 5 fogli.

Il Dirigente della Sezione

DETERMINAZIONE DEL DIRIGENTE SEZIONE ECONOMIA DELLA CULTURA 7 novembre 2017, n. 490

PATTO PER LA PUGLIA – FSC 2014-2020 Avviso pubblico per presentare iniziative progettuali riguardanti le Attività Culturali, esecuzione D.D. n.96 del 12.04.2017 e s.m.i. Approvazione esiti del controllo di ammissibilità formale delle domande pervenute.

Il Dirigente della Sezione Economia della Cultura

VISTI:

- gli articoli 4 e 5 della L.R. n. 7/97;
- gli artt. 4 e 16 del D.Lgs. 165/01;
- l'art. 32 della Legge 18.6.2009 n. 69 che prevede l'obbligo di sostituire la pubblicazione tradizionale all'Albo ufficiale con la pubblicazione di documenti digitali sui siti informatici; l'art.18 del Dlgs 196/03 "Codice in materia di protezione dei dati personali" in merito ai principi applicabili ai trattamenti effettuati dai soggetti pubblici;
- la DGR 1518 del 31.07.2015, di adozione del modello organizzativo denominato "Modello ambidestro per l'innovazione della macchina amministrativa regionale — MAIA" — approvazione atto di alta organizzazione;
- il DPGR n. 443 del 31.07.2015 pubblicato sul BURP n. 109 del 3.08.2015;
- il DPGR n. 316 del 17/05/2016 Attuazione modello MAIA di cui al Decreto del Presidente della Giunta Regionale 31 luglio 2015 n. 443. Definizione delle Sezioni di Dipartimento e delle relative funzioni. B.U. R. Puglia Ord. 19/05/2016, n. 58
- la DGR n. 1176 del 29/07/2016 di nomina del dirigente della Sezione Economia della Cultura;
- la Determinazione Dirigenziale n. 16 del 31/03/2017 del Direttore del Dipartimento risorse finanziarie e strumentali, personale e organizzazione di conferimento incarichi di direzione dei Servizi;
- la Determinazione dirigenziale n. 006/DIR/2017/00020 del 30/05/2017 con la quale il Direttore del Dipartimento risorse finanziarie e strumentali, personale e organizzazione ha provveduto a prorogare, fino ai nuovi conferimenti da effettuare a compimento del percorso di cui all'art. 22 del DPGR n. 443/2015 e comunque non oltre il 31/12/2017, la titolarità delle Alte Professionalità e delle Posizioni Organizzative della Giunta regionale scadute o in prossima scadenza e finanziate dal fondo per il salario accessorio;
- la DELIBERAZIONE DELLA GIUNTA REGIONALE 11 aprile 2017, n. 545 avente ad oggetto: "Patto per la Puglia. Attuazione degli interventi prioritari. Disposizioni. Variazione al bilancio di previsione annuale 2017 e pluriennale 2017-2019 ai sensi del D. Lgs n. 118/2011 e ss.mm.ii."

Premesso che:

- con Deliberazione della Giunta Regionale n. 500 del 07/04/2017 si è provveduto all'approvazione degli schemi di avviso pubblico per il sostegno anche alle imprese creative e culturali, in un 'ottica di nuova programmazione dello Spettacolo dal vivo e Attività Culturali in coerenza con le azioni del Piano Strategico della Cultura per la Puglia;
- tali azioni, definite "work in progress", sono realizzate mediante la programmazione di interventi finalizzati a valorizzare i talenti, le competenze e la creatività delle persone, la diffusione della conoscenza, la fruizione del patrimonio materiale e immateriale, mediante la creazione di servizi e/o sistemi innovativi e l'utilizzo di tecnologie avanzate;
- si configurano, altresì, quali azioni pilota della strategia al fine di testare e strutturare il nuovo sistema della cultura regionale in coerenza con la programmazione delle risorse comunitarie in tema di valorizzazione e promozione della cultura come declinate nel POR Puglia 2014/2020;
- la citata D.G.R. n. 500/2017 delega il Dirigente regionale competente ad apportare eventuali modifiche o integrazioni che si rendessero necessarie ai suddetti avvisi, nonché ad approvare la relativa modulistica relativa agli Avvisi di cui al punto precedente;

- con la D.D. n.96 del 13/04/2017, pubblicata sul BURP n.47 del 20/04/2017, in esecuzione della predetta D.G.R. n.500/2017, è stato approvato ed indetto l'Avviso pubblico per presentare iniziative progettuali riguardanti le Attività Culturali;
- con Deliberazione di Giunta Regionale n. 877 del 7.6.2017 sono state approvate le modifiche ed integrazioni relative all'Avviso pubblico per presentare iniziative progettuali riguardanti lo Spettacolo dal vivo e le residenze artistiche (art.45 del D.M. 1 LUGLIO 2014) e all'Avviso pubblico per presentare iniziative progettuali riguardanti le Attività Culturali, di natura sostanziale, recependo alcune correzioni relative a specifiche richieste di chiarimento pervenute dagli operatori culturali anche in ragione delle innovazioni introdotte dagli avvisi in un'ottica di sviluppo del settore e al fine di favorire la più ampia partecipazione dei soggetti destinatari dei predetti avvisi;
- con determinazione n. 188 del 19.06.2017 pubblicata sul BURP n. 72 del 22.06.2017, sono state approvate, in esecuzione alla predetta DGR.877/17 le modifiche ed integrazioni all'Avviso pubblico per presentare iniziative progettuali riguardanti le Attività Culturali, oltre alla proroga della scadenza della presentazione delle domande di partecipazione, corredate di tutti gli allegati previsti;
- con determinazione n.270 del 21.07.2017 sono stati ulteriormente prorogati i termini di scadenza per la presentazione delle domande al 31 luglio 2017.

Accertato che:

- l'Avviso pubblico per presentare iniziative progettuali riguardanti le Attività Culturali prevede all'ad 10 commi 2, 3, 4 che il Responsabile del procedimento proceda ad espletare l'istruttoria tesa a verificare l'ammissibilità formale delle domande pervenute e che, qualora nello svolgimento di tale attività istruttoria venga riconosciuta la necessità di chiarimenti o integrazioni, lo stesso proceda ad effettuare richiesta formale di chiarimenti o integrazioni al soggetto proponente, il quale è tenuto a fornirli entro il termine massimo di 10 giorni dal ricevimento della richiesta, pena la non ammissibilità della domanda;
- gli esiti del controllo di ammissibilità sono stati trasmessi con comunicazione a mezzo PEC a ciascuno dei soggetti partecipanti all'Avviso con specifica nota;
- nello svolgimento dell'attività istruttoria II Responsabile del Procedimento ha ravvisato la necessità di richiedere, formalmente via PEC chiarimenti ai soggetti candidati ammessi con riserva i quali hanno risposto con proprie osservazioni a mezzo PEC alle richieste formulate entro il termine dei 10 gg dal ricevimento della richiesta;
- In esito all'istruttoria alcune istanze sono risultati inammissibili relativamente ad uno o più Partner e che secondo quanto previsto all'art. 6 comma 8, dell'Avviso pubblico, le stesse istanze sono state ammesse a valutazione di merito con esclusione del/i partner risultati inammissibili, alle condizioni sottoscritte dal Capofila/singolo soggetto proponente con apposita dichiarazione in atti;
- il Responsabile del procedimento nel corso dell'istruttoria di ammissibilità condotta sulle domande di finanziamento pervenute ha redatto apposito verbale e definito gli esiti dell'istruttoria di ammissibilità;
- all'art. 10 comma 5 dell'Avviso stesso è stabilito che gli esiti dell'istruttoria di ammissibilità sono approvati dal Dirigente della Sezione Economia della Cultura, con la pubblicazione dell'elenco delle domande ammesse e non ammesse alla valutazione con l'indicazione delle motivazioni della mancata ammissibilità.

Considerato che:

- l'Avviso in questione prevede espressamente, all'art. 9 comma 2, che sono dichiarate inammissibili le domande che riportano nell'oggetto della email certificata una dicitura difforme da quello specificatamente indicato;
- alla luce di tale prescrizione sono risultate non ammesse domande opportunamente notificate ai partecipanti;
- i suddetti partecipanti hanno osservato la non ammissibilità richiedendo motivatamente la riammissione sulla base di motivazioni che qui di seguito, per brevità ed economicità del procedimento, vengono riassunte:

- la mancata indicazione sulla busta della dicitura prevista dal bando, a pena di esclusione, costituisce una mera irregolarità formale che non può giustificare l'esclusione del ricorrente dalle successive fasi selettive (TAR Abruzzo 5 giugno 2014 n.523)
- l'istituzione di uno specifico indirizzo di Posta elettronica Certificata quale è appunto quello previsto dall'avviso fsc1420spettacolo@pec.rupar.puglia.it, ha . conseguito l'effetto di ricevere in maniera univoca, le domande di partecipazione all'Avviso in oggetto;
- Il mancato rispetto quindi della corretta dicitura dell'oggetto della PEC costituisce elemento meramente formale ai fini dell'esclusione e che le previsioni escludenti a seguito di un inadempimento di carattere meramente formale, nella misura in cui non rispondono ad un interesse sostanziale della P.A., si palesano quali mere irregolarità, tali da risultare inidonee ad influire sulla certa conoscenza dello stato dei fatti da parte della P.A (Tar Valle d'Aosta 14 novembre 2002, n. 116).

- che i requisiti autodichiarati nella domanda potranno essere oggetto di ulteriore verifica prima della sottoscrizione dell'atto di concessione.

Pertanto, si intende procedere all'approvazione degli esiti dell'istruttoria di ammissibilità delle domande pervenute nell'ambito Avviso pubblico per presentare iniziative progettuali riguardanti le Attività Culturali e alla pubblicazione dell'elenco delle domande ammesse, ammesse con riserva e non ammesse alla valutazione con l'indicazione delle motivazioni della mancata ammissibilità sul sito internet http://www.regione.puglia.it, nella sezione relativa.

VERIFICA AI SENSI DEL DLGS 196/03

Garanzie alla riservatezza

La pubblicazione dell'atto all'Albo, salve le garanzie previste dalla legge 241/90 in tema di accesso ai documenti amministrativi, avviene nel rispetto della tutela alla riservatezza dei cittadini, secondo quanto disposto dal Dlgs 196/03 in materia di protezione dei dati personali, nonché dal vigente regolamento regionale n.5/2006 per il trattamento dei dati sensibili e giudiziari.

ADEMPIMENTI CONTABILI DI CUI ALLA LR. N.28/01

Si dichiara che il presente provvedimento non comporta alcun mutamento qualitativo e quantitativo di entrata o di spesa a carico del bilancio regionale, tanto meno a carico di altri enti per i cui debiti i creditori potrebbero rivalersi sulla Regione e che è escluso ogni ulteriore onere aggiuntivo rispetto a quelli già autorizzati a valere sullo stanziamento previsto dal bilancio regionale.

IL DIRIGENTE DELLA SEZIONE
Dott. Mauro Paolo Bruno

Il Dirigente della Sezione Economia della Cultura, ritenuto di dover provvedere in merito

DETERMINA

- **di dare atto** di quanto indicato in narrativa e che qui si intende integralmente riportato;

- **di approvare** gli esiti dell'istruttoria di ammissibilità formale relativa alle domande di partecipazione pervenute per l'Avviso pubblico per presentare iniziative progettuali riguardanti le Attività Culturali, così come risultano da apposito verbale in atti;

- **di procedere** alla pubblicazione dell'elenco delle domande ammesse e ammesse con riserva alla valutazio-

ne di merito ,così come risultanti dall'allegato al presente atto per costituirne parte integrante e sostanziale (Allegato A) ;

- **di dare atto** che per i soggetti ammessi con riserva si procederà alla formale richiesta di chiarimenti a mezzo PEC, nelle modalità e termini previsti dall'avviso pubblico pena la non ammissibilità delle stesse da parte della commissione di valutazione;

- **di procedere** alla pubblicazione dell'elenco dei soggetti candidati le cui domande sono risultate non ammesse alla valutazione di merito, allegato al presente atto per costituirne parte integrante e sostanziale (Allegato B), con l'indicazione delle motivazioni della mancata ammissibilità e del mancato accoglimento delle osservazioni pervenute secondo le procedure di cui all'art.10 bis della Legge 241/90;

- **di dare atto** che le domande ritenute formalmente ammissibili saranno valutate dalla apposita Commissione di Valutazione, così come previsto dall'art. 10 comma 6, e seguenti;

- **di dare atto** che il responsabile del procedimento porrà in essere tutti gli adempimenti consequenziali riferiti all'adozione del presente provvedimento;

- **di pubblicare** il presente provvedimento, sul Bollettino Ufficiale della Regione Puglia (BURP) e sui portali regionali www.regione.puglia.it e www.sistema.puglia.it nella Sezione Trasparenza.

Il presente provvedimento, composto da n. 5 facciate e n. 2 Allegati di n. facciate complessive, è adottato in un unico originale e depositato presso la Sezione Economia della Cultura:

a. è immediatamente esecutivo;
b. sarà trasmesso, in copia conforme all'originale, al Segretariato Generale della Giunta Regionale.

Si attesta che il procedimento istruttorio affidato, di cui alla presente determinazione, è stato espletato nel rispetto delle norme vigenti e che il presente schema di determinazione è conforme alle risultanze istruttorie.

Si attesta che il presente documento è stato sottoposto a verifica per la tutela dei dati personali secondo la normativa vigente.

La pubblicazione del presente atto nella sezione trasparenza del sito informatico della Regione Puglia, ai sensi dell'art. 32 della Legge del 18/06/2009, n. 69, assolve l'obbligo di pubblicazione avente effetto di pubblicità legale.

IL DIRIGENTE DE LA SEZIONE
Dott. Mauro Paolo Bruno

AVVISO PUBBLICO PER PRESENTARE INIZIATIVE PROGETTUALI RIGUARDANTI LE ATTIVITÀ CULTURALI

ALLEGATO A ALLA D.D. N. 490 DEL 07/11/2017
ELENCO DOMANDE AMMESSE E AMMESSE CON RISERVA

N°	FORMA DI PARTECIPAZIONE	NATURA GIURIDICA	SOGGETTO PROPONENTE	TITOLO ATTIVITA'	AMMISSIBILITA'
1	SINGOLO SOGGETTO PROPONENTE	ASSOCIAZIONE	A.P.E. ASSOCIAZIONE PUGLIESE EDITORI	CIRCUITO DI BIBLIOTECHE INFORMALI PER LA PROMOZIONE DELLA LETTURA IN PUGLIA LUNGO TUTTE LE STAGIONI DELL'ANNO E DELLA VITA	AMMESSO
2	SINGOLO SOGGETTO PROPONENTE	AGENZIA	AGENZIA DEL TURISMO PER LA PROMOZ. DEL TERRITORIO	CARNEVALE DI MANFREDONIA	AMMESSO
3	SINGOLO SOGGETTO PROPONENTE	ASSOCIAZIONE	ARCHISTART	INTERNATIONAL ARCHITECTURE HOLIDAY	AMMESSO
4	SINGOLO SOGGETTO PROPONENTE	ASSOCIAZIONE DI VOLONTARIATO	ARPEC PUGLIA	TURISMO E BIODIVERSITA' IN MAR PICCOLO	AMMESSO
5	SINGOLO SOGGETTO PROPONENTE	ASSOCIAZIONE CULTURALE	ARTE E MUSICA	ORGANTICO	AMMESSO
6	SINGOLO SOGGETTO PROPONENTE	ASSOCIAZIONE CULTURALE S.D.	ARTE&BALLETTO	MATERIA PRIMA	AMMESSO
7	ATS	ASSOCIAZIONE CULTURALE	ARTES	IL LIBRO POSSIBILE	AMMESSO - ESCLUSI I PARTNER 1 e 2
8	SINGOLO SOGGETTO PROPONENTE	ASSOCIAZIONE CULTURALE	ARTEVERSO	LECCE FESTIVAL LETTERATURA - LFL UN FESTIVAL TUTTO L'ANNO	AMMESSO
9	SINGOLO SOGGETTO PROPONENTE	ASSOCIAZIONE	BORGO ANTICO BISCEGLIE	LIBRI NEL BORGO ANTICO	AMMESSO
10	SINGOLO SOGGETTO PROPONENTE	ASSOCIAZIONE	BUONATERRA	ABC OLIO. LA CULTURA DELL'OLIO EXTRAVERGINE	AMMESSO
11	ATS	ASSOCIAZIONE	CALANDRA	PREMIO NAZIONALE TEATRALE	AMMESSO

12	ATS	S.C.A.	CANTINA VECCHIA TORRE	SORSI DI CULTURA	AMMESSO
13	ATS	ASSOCIAZIONE	CARTESIO	IL LIBRO POSSIBILE- ARTE	AMMESSO - ESCLUSI I PARTNER 1 e 2
14	ATS	ASSOCIAZIONE	CENTRO DI EDUCAZIONE AMBIENTALE - C.E.A. DELLE SERRE SALENTINE	CULTURA E INNOVAZIONE: I MUSEI DEL S.A.C. SERRE SALENTINE	AMMESSO
15	ATS	ASSOCIAZIONE	CENTRO INTERNAZ. RICERCHE E STUDI SUL CARNEVALE, LA MASCHERA E LA SATIRA	IL CARNEVALE ED IL MEDITERRANEO	AMMESSO
16	SINGOLO SOGGETTO PROPONENTE	ASSOCIAZIONE	CENTRO STUDI VITTORIO BODINI ASS. CULT.	FESTIVAL DIFFUSO PER LA PROMOZIONE E LA VALORIZZAZIONE DELL'ESPERIENZA ARTISTICA ED UMANA DEL POETA E LETTERATO VITTORIO BODINI	AMMESSO
17	SINGOLO SOGGETTO PROPONENTE	FONDAZIONE	CITTA DEL LIBRO	I CANMMINI DELL'UOMO - CITTA' DEL LIBRO, RASSEGNA NAZIONALE DEGLI AUTORI E DEGLI EDITORI	AMMESSO
18	SINGOLO SOGGETTO PROPONENTE	SAS	CLAUDIO GRENZI	ARTEFATTI DI PUGLIA. ATLANTE DELL'ARTIGIANATO ARTISTICO E TRADIZIONALE PUGLIESE	AMMESSO
19	SINGOLO SOGGETTO PROPONENTE	ENTE PUBBLICO	COMUNE DI ALBEROBELLO	4SEASONS - SINERGIE TRA ARTI PER LO SVILUPPO TERRITORIALE DEL COMUNE DI ALBEROBELLO	AMMESSO
20	SINGOLO SOGGETTO PROPONENTE	ENTE CALE	COMUNE DI APRICENA	APRICENA MEDIOEVALE	AMMESSO
21	SINGOLO SOGGETTO PROPONENTE	ENTE PUBBLICO	COMUNE DI ARADEO	CARNEVALE ARADEINO E DELLE SERRE SALENTINE-IN MASCHERA 365	AMMESSO
22	SINGOLO SOGGETTO PROPONENTE	ENTE PUBBLICO	COMUNE DI BARI	CONTEMPORARY BARI. ARTS & ARTISTS FROM ANGELO BALDASSARRE COLLECTION	AMMESSO
23	ATS	ENTE PUBBLICO	COMUNE DI BARLETTA	DISFIDA DI BARLETTA 2017-2019	AMMESSO
24	ATS	ENTE PUBBLICO	COMUNE DI BICCARI	AUTENTICA - FESTIVAL DELL'ESPERIENZA E DELL'AUTENTICITA'	AMMESSO

25	ATS	ENTE PUBBLICO	COMUNE DI BRINDISI	BASTIONE ANIMATO	AMMESSO - ESCLUSI I PARTNER 2, 3 e 4
26	SINGOLO SOGGETTO PROPONENTE	ENTE PUBBLICO	COMUNE DI CANDELA	BRIGANTI, STORIE DI VITA E DI PASSIONI	AMMESSO
27	ATS	ENTE PUBBLICO	COMUNE DI CASAMASSIMA	PENTOLACCIA CASAMASSIMESE-UN CARNEVALE NEL PAESEAZZURRO DELLE MERAVIGLIE	AMMESSO
28	ATS	ENTE PUBBLICO	COMUNE DI CISTERNINO	RICREARE IL BENE COMUNE	AMMESSO
29	ATS	ENTE PUBBLICO	COMUNE DI CUTROFIANO	CUTROFIANO, PAESE DELLA TERRACOTTA E NON SOLO	AMMESSO
30	ATS	ENTE PUBBLICO	COMUNE DI FASANO	FESTIVAL DELLA SCIENZA	AMMESSO
31	ATS	ENTE PUBBLICO	COMUNE DI GROTTAGLIE	ACQUA E TERRA	AMMESSO
32	ATS	ENTE PUBBLICO	COMUNE DI ISOLE TREMITI	FESTIVAL DELLE DIOMEDEE - GUSTARE IL MEDITERRANEO	AMMESSO
33	SINGOLO SOGGETTO PROPONENTE	ENTE PUBBLICO	COMUNE DI LECCE	PAGINE DI IDENTITÀ URBANA	AMMESSO
34	SINGOLO SOGGETTO PROPONENTE	ENTE PUBBLICO	COMUNE DI LEVERANO	LEVERANO:LO SGUARDO SUL '900 DI GEREMIA RE	AMMESSO
35	ATS	ENTE PUBBLICO	COMUNE DI LIZZANELLO	ALL RIGHT! ARTE E DIRITTI UMANI	AMMESSO
36	ATS	ENTE PUBBLICO	COMUNE DI MAGLIE	"A MAGLIE LARGHE"	AMMESSO
37	SINGOLO SOGGETTO PROPONENTE	ENTE PUBBLICO	COMUNE DI MARTIGNANO	CARNEVALE DELLA GRCIA SALENTINA: MASCHERE METTERE, MASCHERE LEVARE	AMMESSO
38	SINGOLO SOGGETTO PROPONENTE	ENTE PUBBLICO	COMUNE DI MATINO	AMIAMO LA CULTURA - IL VILLAGGIO CREATIVO DELL'ARTE	AMMESSO

39	SINGOLO SOGGETTO PROPONENTE	ENTE PUBBLICO	COMUNE DI MELPIGNANO	MEDITERRANEO E DINTORNI DOCUFESTIVAL	AMMESSO
40	ATS	ENTE PUBBLICO	COMUNE DI MONTERONI	ARTI E CULTURA NEL CUORE DEL SALENTO	AMMESSO - ESCLUSI I PARTNER 1, 2, 3 e 4
41	SINGOLO SOGGETTO PROPONENTE	ENTE PUBBLICO	COMUNE DI OSTUNI	FESTIVAL DELLA LETTERATURA DI VIAGGIO (EDIZIONI 11, 12,13)	AMMESSO
42	ATS	ENTE PUBBLICO	COMUNE DI PALO DEL COLLE	IL PALIO DEL' VICCIO'	AMMESSO
43	ATS	ENTE PUBBLICO	COMUNE DI PATU'	LA LUNA DEI BORBONI	AMMESSO
44	SINGOLO SOGGETTO PROPONENTE	ENTE PUBBLICO	COMUNE DI PESCHICI	PESCHICI JAZZ	AMMESSO
45	SINGOLO SOGGETTO PROPONENTE	ENTE PUBBLICO	COMUNE DI PIETRAMONTECORVINO	SUONI SAPORI E COLORI DI TERRAVECCHIA	AMMESSO
46	SINGOLO SOGGETTO PROPONENTE	ENTE PUBBLICO	COMUNE DI PORTO CESAREO	ARCHEOLOGIA A TORRE CHIANCA	AMMESSO
47	ATI	ENTE PUBBLICO	COMUNE DI PUTIGNANO	CULTURALPALAZZO	AMMESSO CON RISERVA - ESCLUSO PARTNER 1
48	ATS	ENTE PUBBLICO	COMUNE DI RACALE	RACALE CITTA' DELLA FOLLIA	AMMESSO
49	SINGOLO SOGGETTO PROPONENTE	ENTE PUBBLICO	COMUNE DI ROCCHETTA SANT'ANTONIO	PREMIO NAZIONALE MARIA TERESA DI LASCIA E ATTIVITA' DI VALORIZZAZIONE DELLA CULTURA E DELLA STORIA DEL TERRITORIO	AMMESSO
50	ATS	ENTE PUBBLICO	COMUNE DI SAMMICHELE DI BARI	CULTURA IN MOVIMENTO	AMMESSO
51	SINGOLO SOGGETTO PROPONENTE	ENTE PUBBLICO	COMUNE DI SAN CASSIANO	I CASSIANESI	AMMESSO
52	ATI	ENTE PUBBLICO	COMUNE DI SAN DONATO DI LECCE	DONATO E' IL SUO NOME. VESCOVO DI AREZZO. MARTIRE	AMMESSO
53	SINGOLO SOGGETTO PROPONENTE	ENTE PUBBLICO	COMUNE DI SAN FERDINANDO DI PUGLIA	OFANTO CULTURALFOOD VALLEY	AMMESSO
54	SINGOLO SOGGETTO PROPONENTE	ENTE PUBBLICO	COMUNE DI SAN GIOVANNI ROTONDO	MOSTRA ARTE SACRA	AMMESSO
55	ATS	ENTE PUBBLICO	COMUNE DI TURI	LA ROSA DI TURI, OLTRE LA CELLA 11. GRAMSCI, TURI, LA PUGLIA	AMMESSO
56	SINGOLO SOGGETTO PROPONENTE	ENTE PUBBLICO	COMUNE DI UGENTO	PREMIO ZEUS- PREMIO INTERNAZIONALE DI ARCHEOLOGIA DELLA CITTA' DI UGENTO	AMMESSO
57	ATS	ENTE PUBBLICO	COMUNE DI VERNOLE	BITUME SOUTH DISTRICT	AMMESSO

58	ATI	ASSOCIAZIONE	COMUNICAETICA MADEINMURGIA.ORG	OSSERVATORIO PERMANENTE DELLA DIETA MEDITERRANEA	AMMESSO
59	SINGOLO SOGGETTO PROPONENTE	SCRL	CONSORZIO IDRIA	GLI EBREI IN PUGLIA. DUEMILA ANNI DI STORIE TRA MEDITERRANEO ED EUROPA	AMMESSO
60	SINGOLO SOGGETTO PROPONENTE	CONSORZIO	CONSORZIO MOVIMENTO TURISMO DEL VINO	PUGLIA: CULTURA DEL VINO E SCOPERTA DI UN TERRITORIO	AMMESSO
61	SINGOLO SOGGETTO PROPONENTE	COPERATIVA SOCIALE	COOP.SOC. I BAMBINI DI TRUFFAUT	FESTIVAL CINEMA&LETTERATURA 'DEL RACCONTO IL FILM'	AMMESSO
62	SINGOLO SOGGETTO PROPONENTE	COOPERATIVA	COOPERATIVA SOC. ALICE	BARI INTERNATIONAL GENDER FILM FESTIVAL	AMMESSO
63	SINGOLO SOGGETTO PROPONENTE	ENTE PUBBLICO	DIPARTIMENTO DI STUDI UMANISTICI - UNISALENTO	SCRITTURA E LETTURA IN PUGLIA: DALL'ANTICHITA' ALL'ETA' CONTEMPORANEA	AMMESSO
64	ATS	ENTE PUBBLICO	DIPARTIMENTO DICAR - POLITECNICO DI BARI	PHI-PROGRESS (ES) THEORIES AND PRACTICES	AMMESSO
65	SINGOLO SOGGETTO PROPONENTE	UNIVERSITA'	DIPARTIMENTO LELIA - UNIV. DI BARI	L'AUDIENCE CINEMATOGRAFICA NELL'EPOCA DIGITALE:NUOVE PRATICHE DI CONSUMO E FORMAZIONE DEL PUBBLICO	AMMESSO
66	ATS	UINIVERSITA'	DIPARTIMENTO STUDI UMANISTICI UNIBA	DONNE IN CAMMINO. IDENTITA' FEMMINILE E TERRITORIO	AMMESSO
67	SINGOLO SOGGETTO PROPONENTE	SOC.COOP.	DON BOSCO	DB ARENA 'IL CINEMA SOTTO LE STELLE'	AMMESSO
68	SINGOLO SOGGETTO PROPONENTE	SRL	ESPE'RO	CANALICREATIVI 2017-2019	AMMESSO
69	ATI	FONDAZIONE	ETTORE POMARICI SANTOMASI	PUGLIA CIRCUITO DE CONTEMPORANEO/APULIA CONTEMPORARY TOUR	AMMESSO
70	SINGOLO SOGGETTO PROPONENTE	ASSOCIAZIONE CULTURALE	EUTERPE	CONCORSO INTERNAZIONALE DI MUSICA EUTERPE E RASSEGNA	AMMESSO

71	SINGOLO SOGGETTO PROPONENTE	FONDAZIONE	FAI - FONDO AMBIENTE ITALIANO	IL CANTIERE DELLA CONOSCENZA ALL'ABBAZIA DI S.MARIA A CERRATE, LECCE. PROGETTO PER LA COSTRUZIONE E PROMOZIONE DI UN PATRIMONIO DI CULTURA MATERIALE E IMMATERIALE	AMMESSO
72	SINGOLO SOGGETTO PROPONENTE	SOC. COOP.	FEART	STUDIO E RICERCA SUL PATRIMONIO STORICO-ARTISTICO ECCLESIASTICO DELLA DIOCESI DI MOLFETTA	AMMESSO
73	ATS	APS	FEDERICO II EVENTI	DAUNIART	AMMESSO CON RISERVA
74	SINGOLO SOGGETTO PROPONENTE	ASSOCIAZIONE	FESTIVAL NAZIONALE DEL LIBRO ASS. CULTURALE	SALENTO BOOK FESTIVAL -FESTIVAL NAZIONALE DEL LIBRO (VII-VIII-IX)	AMMESSO
75	SINGOLO SOGGETTO PROPONENTE	ASSOCIAZIONE	FIOF FONDO INTERNAZIONALE FOTOGRAFIA VIDEI & COMUNICAZIONE	R-EVOLUTION SUMMER PHOTO FESTIVAL	AMMESSO
76	SINGOLO SOGGETTO PROPONENTE	SRLS	FLUID	PICCOLO FESTIVAL DELLA PAROLA	AMMESSO
77	SINGOLO SOGGETTO PROPONENTE	ASSOCIAZIONE	FONDO VERRI ASSOCIAZIONE CULTURALE	LAB. ORATORI LE PERSONE, I LUOGHI, LE ARTI, LA POESIA	AMMESSO
78	SINGOLO SOGGETTO PROPONENTE	A.S.D.	FORTIS MURGIA	FEDERICUS	AMMESSO
79	ATS	S.C.A.R.L.	FREQUENZE	WORKSHOP ARTE RICERCA E TECNOLOGIE	AMMESSO
80	SINGOLO SOGGETTO PROPONENTE	ASSOCIAZIONE	GAB ASSOCIAZIONE GIOVANI ARCHITETTI BARI	PUGLIARCH	AMMESSO
81	SINGOLO SOGGETTO PROPONENTE	SCARL	GAL TERRE DEL PRIMITIVO	LABORATORIO SULL'IDENTITA'TERRITORIALE TERRE DEL PRIMITIVO	AMMESSO
82	ATS	ASSOCIAZIONE CULTURALE	GIOVANI IMPRENDITORI DEL TURISMO - AGIT	ALBEROBELLO LIGHT FESTIVAL	AMMESSO

83	SINGOLO SOGGETTO PROPONENTE	SRL	HEALTH COLLECTION	LA VIA DELLA LETTURA	AMMESSO
84	SINGOLO SOGGETTO PROPONENTE	SRL	IDLAB	PANE NOSTRUM 101	AMMESSO
85	ATS	SOC. COOP. SOC.	IMAGO	LEGGIAMO! (LETTURE ESPERIENZE GIOCHI GIROTONDI IMMAGINI ARTE MONDI ORIZZONTI): ROTTE DI LETTURE DA NORD A SUD NELLA TERRA TRA DUE MARI	AMMESSO
86	SINGOLO SOGGETTO PROPONENTE	ASSOCIAZIONE CULTURALE	INARCH PUGLIA	LA CASA DELL'ARCHITETTURA E DEL DESIGN	AMMESSO
87	ATI	SRL	ISTITUTO DI SCIENZE TURISTICHE SOCIALI	ARTISTI RIUNITI TURISMO SALENTO	AMMESSO - ESCLUSI I PARTNER 1, 2, 3 e 4
88	ATS	ENTE MORALE	ISTITUTO LUIGI STURZO	BACK TO THE FUTURE. QUALE FUTURO PER L'EUROPA	AMMESSO
89	SINGOLO SOGGETTO PROPONENTE	ASSOCIAZIONE	ISTITUTO PER LA STORIA E L'ARCHEOLOGIA MAGNA GRECIA	CONVEGNO INTERNAZIONALE DI STUDIO SULLA MAGNA GRECIA	AMMESSO
90	SINGOLO SOGGETTO PROPONENTE	ASSOCIAZIONE	ITER ITRIA	FESTIVAL DEI SENSI	AMMESSO
91	ATS	ODV	KAIROS ORGANIZZAZIONE DI VOLONTARIATO	GENIUS LOCI	AMMESSO
92	SINGOLO SOGGETTO PROPONENTE	SRL	KUBLAI	RADICI. FESTIVAL - LABORATORIO DIFFUSO DI CULTURA E CITTADINANZA	AMMESSO
93	ATS	ASSOCIAZIONE CULTURALE	LA MARIA DEL PORTO	I DIALOGHI DI TRANI	AMMESSO
94	SINGOLO SOGGETTO PROPONENTE	SOC.COOP.SOC.	L'ADELFIA	E.T. "EMOZIONI (COL) TERRITORIO"	AMMESSO
95	SINGOLO SOGGETTO PROPONENTE	SRLS	LATITUDINE 41	LA DIETA MEDITERRANEA E LA PUGLIA	AMMESSO

96	ATS	ASSOCIAZIONE	LAVORARE STANCA ASSOCIAZIONE CULTURALE	VERSO SUD (VENTI E FESTIVAL)	AMMESSO
97	ATS	ASSOCIAZIONEDI PROMOZIONE SOCIALE	LE BELLE CITTA'	TARANTO DUE MARI DI LIBRI	AMMESSO
98	ATS	ASSOCIAZIONE ONLUS	LECCE PORTA D'ORIENTE	SALENTO PORTA D'ORIENTE	AMMESSO CON RISERVA
99	SINGOLO SOGGETTO PROPONENTE	SAS	MAC FILM DI MARIO TANI & C.	CINEMA SHOW	AMMESSO
100	SINGOLO SOGGETTO PROPONENTE	ASSOCIAZIONE CULTURALE	MALALINGUA	LINEE DI CONFINE - RASSEGNA DI DRAMMATURGIA CONTEMPORANEA	AMMESSO
101	ATS	SRL	MASSERIA SPINA RESORT SRL	LE STAGIONE DELL'ARTE	AMMESSO
102	ATI	S.P.A.	MEDITERRANEA	LE TERRAZZE A CURA DI MADDALENA TULANTI	AMMESSO
103	SINGOLO SOGGETTO PROPONENTE	ASSOCIAZIONE	MEDITERRANEO E' CULTURA	FESTIVAL DELLA LETTERATURA MEDITERRANEA	AMMESSO
104	SINGOLO SOGGETTO PROPONENTE	S.C.A.R.L.	MERIDIES	LE NOTTI DEL MITO.UN VIAGGIO NEL TEMPO ALLE ORIGINI DEL SALENTO	AMMESSO
105	ATS	S.C.A.R.L.	MUSEION	STORIE DELLA MONETA. COMUNICAZIONE ED EMPOWERMENT DEI LUOGHI	AMMESSO
106	ATS	FONDAZIONE	MYRABILIA	S.NICOLA DEI BAMBINI E DELLE BAMBINE	AMMESSO
107	SINGOLO SOGGETTO PROPONENTE	SOC.COOP.	NOBILI PASTICCI	A CENA CON LA DUCHESSA: RIEVOCAZIONI STORICHE DEL BANCHETTI NOBILIARI DI PUGLIA, NEI LUOGHI E SECONDO LE RICETTE DELLA TRADIZIONE RINASCIMENTALE E MEDIEVALE	AMMESSO
108	SINGOLO SOGGETTO PROPONENTE	SCARL	NOVA APULIA	IL GRANDE RACCONTO	AMMESSO

109	SINGOLO SOGGETTO PROPONENTE	SOC. COOP.	OFFICINE CANTELMO	OFFICINE DELLE ARTI	AMMESSO
110	SINGOLO SOGGETTO PROPONENTE	SRL	PANART PRODUZIONI	MARE MAGNUM FESTIVAL	AMMESSO
111	SINGOLO SOGGETTO PROPONENTE	IMPRESA INDIVIDUALE	POIESIS EDITRICE	DEMOCRAZIA E MEDITERRANEO CONDIZIONE GEOPOLITICA, MIGRAZIONE E DIRITTI UMANI E LETTERATURA	AMMESSO
112	SINGOLO SOGGETTO PROPONENTE	ASSOCIAZIONE TURISTICA	PRO LOCO DI ORIA	CORTEO STORICO DI FEDERICO II - TORNEO DEI RIONI	AMMESSO
113	SINGOLO SOGGETTO PROPONENTE	ASSOCIAZIONE TURISTICA PRO LOCO	PRO LOCO MARCIANA	MEDFESTIVALPUGLIA	AMMESSO
114	SINGOLO SOGGETTO PROPONENTE	ASSOCIAZIONE	PRO LOCO TORITTO - QUASANO UNPLI	ECOVILLAGGI NELLA MURGIA	AMMESSO
115	ATS	SPA	PROMODAUNIA	IAPIGI ON THE ROAD	AMMESSO
116	ATS	ENTE PUBBLICO	PROVINCIA DI LECCE	150 ANNI DI MUSEO SIGISMONDO CASTROMEDIANO	AMMESSO
117	SINGOLO SOGGETTO PROPONENTE	SRL	QUORUM ITALIA	SCATTI DI POESIA	AMMESSO
118	SINGOLO SOGGETTO PROPONENTE	FONDAZIONE	ROCCO SPANI ONLUS	CENTRO RICERCA ARTE CONTEMPORANEA - PUGLIA	AMMESSO
119	SINGOLO SOGGETTO PROPONENTE	FONDAZIONE	S.E.C.A.	SCRITTORI & SCRITTURE 2017-2019 - PAROLE IN FESTIVAL	AMMESSO
120	ATS	SAS	SALENTOBOOKS DI SIMONA MUCI	VERSO LA COMUNITA' DEL LEVANTE: INTELLETUALI DI PUGLIA E DELL'ADRIATICOTRA MEMORIA DEL 900 E PROSPETTIVA EUROPEA	AMMESSO
121	ATI	ASSOCIAZIONE CULTURALE	SALETTA DELLA CULTURA GREGORIO VETRUGNO	LANDSCAPE LEANDRO	AMMESSO
122	ATS	ASSOCIAZIONE	SCUOLE E LAVORO	FARE MEDITERRANEO	AMMESSO
123	ATS	SRL	SIDA GROUP	CONCORSO INTERNAZIONALE A PREMI ITALIA-CINA: CREATIVE PACKAGING DESIGN	AMMESSO

124	ATI	SOC. COP. SOC. SOCIALE ONLUS	SOCIALSERVICE	CAPOLAVORO FESTIVAL	AMMESSO
125	ATS	SRL	SOLUTIONGROUPS	DELICETO-STORIA, MITI E LEGGENDE	AMMESSO
126	SINGOLO SOGGETTO PROPONENTE	ASSOCIAZIONE CULTURALE	TEATRO DELLE BAMBOLE	LO SGUARDO BIANCO	AMMESSO
127	SINGOLO SOGGETTO PROPONENTE	SRL	TIRSOMEDIA	LA PUGLIA E' SERVITA	AMMESSO
128	SINGOLO SOGGETTO PROPONENTE	ASSOCIAZIONE	TRANI FILM FESTIVAL	TRANIFILMFESTIVAL	AMMESSO
129	ATS	SOC.COOP.SOCIALE	ULIXES	E/\AIA OLEA OLIVA- COLTURA DELL'OLIVO E CULTURA DELL'OLIO D'OLIVA IN TERRA DI BARI	AMMESSO
130	SINGOLO SOGGETTO PROPONENTE	ENTE PUBBLICO	UNIVERSITA DEL SALENTO	MENTE LOCALE - FESTIVAL DI SCIENZA & CITTADINANZA	AMMESSO
131	ATS	ASSOCIAZIONE	VEDETTA SUL MEDITERRANEO	FESTIVAL DELLA LETTERATURA 'MARE D'INCHIOSTRO'	AMMESSO

Il presente allegato è composto da n. 10 fogli.

Il Dirigente della Sezione

AVVISO PUBBLICO PER PRESENTARE INIZIATIVE PROGETTUALI RIGUARDANTI LE ATTIVITÀ CULTURALI

ALLEGATO B ALLA D.D N. 490 DEL 07/11/2017
ELENCO DOMANDE NON AMMESSE

	FORMA DI PARTECIPAZIONE	NATURA GIURIDICA	SOGGETTO PROPONENTE	TITOLO ATTIVITA'	AMMISSIBILITA'	MOTIVI DI NON AMMISSIONE	MOTIVAZIONI DEL MANCATO ACCOGLIMENTO DELLE OSSERVAZIONI PERVENUTE
1	SINGOLO SOGGETTO PROPONENTE	ASSOCIAZIONE CULTURALE	ARTISTICA	MOSTRA/ WORKSHOP TORRIONE PASSARI 2017-2019	NON AMMESSO	Istanza priva dei requisiti di cui all'art. 6 comma 1, lettera b), punto I - iscrizione al REA Istanza priva degli allegati di cui: - art.9 comma 5, lettera d) - All. 3 - art.9 comma 5, lettera e) - All. 4 - art.9 comma 5, lettera h) - All. 7 - art.9 comma 5, lettera i) - All. A, B, C e D - art.9 comma 5, lettera j) - All. G Istanza difforme rispetto alle prescrizioni di cui: - art.9 comma 2 - dicitura oggetto PEC - art.9 comma 5, lettera a) - All. 1 - art.9 comma 5, lettera j) - All. E	
2	SINGOLO SOGGETTO PROPONENTE	ASSOCIAZIONE	CENTRO DI CULTURA RENOIR	EUROPREMIO DI CULTURA RENOIR REGIONE PUGLIA	NON AMMESSO	Istante privo dei requisiti di cui all'art. 6 comma 1, lettera b), punto I - iscrizione al REA Istanza difforme rispetto alle prescrizioni di cui: - art.9 comma 2 - dicitura oggetto PEC - art.9 comma 5, lettera d) - All. 3	Le osservazioni pervenute non possono essere accolte in quanto l'iscrizione al REA è un requisito soggettivo essenziale di cui il singolo soggetto proponente deve essere in possesso alla data di scadenza dell'Avviso, così come previsto dall'art.6, comma 1 lettera b) e comma 7.
3	n.d.	n.d.	CIME PUGLIA		NON AMMESSO	Istanza difforme rispetto alle prescrizioni di cui all'art.9 comma 2 e comma 4 - termine di scadenza per l'invio delle istanze	
4	SINGOLO SOGGETTO PROPONENTE	ENTE PUBBLICO	COMUNE DI ACQUARICA DEL CAPO	n.d.	NON AMMESSO	Istanza priva degli allegati di cui: - art.9 comma 5 lettera a)- All.1 Domanda di partecipazione	Le osservazioni pervenute relativamente all'All. 1 (domanda di partecipazione) di cui all'art. 9, comma 5, lettera a), non possono essere accolte in quanto l'invio della domanda in quanto documento sostanziale, che determina l'ammissibilità, firmata secondo le modalità previste dall'Avviso (art.9, comma 5), non risulta validamente presentata secondo quanto prescritto all'art. 9, commi 2 e 4 dell'Avviso.
5	ATS	ENTE PUBBLICO	COMUNE DI ALESSANO	FESTIVAL DI MUSICA ANTICA, ARTE E CULTURA "IL MONTESARDO"	NON AMMESSO	Istanza difforme rispetto alle prescrizioni di cui: - art.6 comma 4 - numero massimo di Partner - art.9 comma 5 lettera b) - All. 2 Istanza priva dei seguenti allegati: - art.9 comma 5 lettera j) - prima sezione All. G - art.9 comma 5 lettera d) - All. 3 del Partner 1 e Partner 4 - art.9 comma 5 lettera e) - All. 4 del Partner 1 e Partner 4 - art.9 comma 5 lettera f) - All. 5 del Partner 2 e Partner 3 - art.9 comma 5 lettera g) - All. 6 del Partner 1, Partner 2, Partner 3 e Partner 4 - art.9 comma 5 lettera h) - All. 7 del Partner 1 e Partner 4	
6	SINGOLO SOGGETTO PROPONENTE	ENTE PUBBLICO	COMUNE DI GALLIPOLI	TENERA E' LA NOTTE	NON AMMESSO	Richiesta di chiarimenti con riferimento alla documentazione di cui: - art.9 comma 5 lettera j) - cronoprogramma (All.8) di cui all'all. E - art. 9 comma 5 lettera f)- curriculum vitae	Le osservazioni pervenute non possono essere accolte in quanto non è stata prodotta la documentazione richiesta come chiarimenti, nello specifico: - art.9 comma 5 lettera j) - cronoprogramma (All.8) di cui all'all. E - art. 9 comma 5 lettera f)- curriculum vitae

7	SINGOLO SOGGETTO PROPONENTE	ENTE PUBBLICO	COMUNE DI NOCIGLIA	MARC IN PROGRESS.VERSO LA CREAZIONE DI UN NUOVO MUSEO DI ARTE E RICERCA CONTEMPORANEA NEL SALENTO	NON AMMESSO	Istanza difforme rispetto alle prescrizioni di cui: - art.7 - programmazione triennale - art.9 comma 5, lettera i) - All. C e D	Le osservazioni pervenute relativamente alla programmazione triennale di cui all'art. 7 e agli All. C e D di cui all'art. 9, comma 5, lettera i), non possono essere accolte in quanto l'invio della documentazione validamente firmata secondo le modalità previste dall'Avviso, doveva pervenire nei termini di scadenza dell'Avviso, secondo l'art. 9, commi 2 e 4.
8	ATS	ENTE PUBBLICO	COMUNE DI RUFFANO	LA VIA DEI SANTI	NON AMMESSO	Istanza difforme rispetto alle prescrizioni di cui: - art.9 comma 5 lettera f) - All. 5 Istanza priva dei seguenti allegati: - art.9 comma 5 lettera j) - seconda sezione All. G - art.9 comma 5 lettera d) - All. 3 del Partner 2 e Partner 3 - art.9 comma 5 lettera f) - All. 5 del Partner 1 - art.9 comma 5 lettera e) - All. 4 del Partner 1, Partner 2 e Partner 3 - art.9 comma 5 lettera g) - All. 6 del Partner 1, Partner 2 e Partner 3 - art.9 comma 5 lettera h) - All. 7 del Partner 1, Partner 2 e Partner 3	Le osservazioni pervenute non possono essere accolte in quanto l'invio della documentazione validamente firmata secondo le modalità previste dall'Avviso, doveva pervenire nei termini di scadenza dell'Avviso, secondo l'art. 9, comma 2 e 4. Peraltro l'invio dell'ulteriore documentazione trasmessa è mancante di elementi sostanziali.
9	ATI	ASSOCIAZIONE	CSI GIOVANNI PAOLO II	ZAPPONETA RICRESCE	NON AMMESSO	Istanza priva degli allegati di cui: - art. 9 comma 5, lettera j) - All. G - art. 9 comma 5, lettera d) - All. 3 con riferimento al Partner 1, Partner 2, Partner 3, Partner 4 - art. 9 comma 5, lettera e) - All. 4 con riferimento al Partner 1, Partner 2, Partner 3, Partner 4 - art. 9 comma 5, lettera g) - All. 6 con riferimento al Partner 1, Partner 2, Partner 3, Partner 4 - art. 9 comma 5, lettera h) - All. 7 con riferimento al Partner 1, Partner 2, Partner 3, Partner 4 L'istanza è priva dei requisiti di costituzione ATI. Istanza difforme rispetto alle prescrizioni di cui: - art.9 comma 2 - dicitura oggetto PEC - art. 9 comma 5, lettera a) - All. 1 - art. 9 comma 5, lettera b) - All. 2 - art. 9 comma 5, lettera d) - All. 3 - art. 9 comma 5, lettera e) - All. 4 - art. 9 comma 5, lettera g) - All. 6 - art. 9 comma 5, lettera h) - All. 7 - art. 9 comma 5, lettera i) - All. A e B	
10	ATS	FONDAZIONE	DIOGUARDI	MEMORIA DELL'ANTICO IN PUGLIA :I TEATRI	NON AMMESSO	Istante privo dei requisiti di cui all'art.6 comma 1 lettera b) punto I iscrizione al REA	Le osservazioni pervenute non possono essere accolte in quanto l'iscrizione al REA è un requisito soggettivo essenziale di cui il Capofila deve essere in possesso alla data di scadenza dell'Avviso, così come previsto dall'art.6, comma 1 lettera b) e comma 7.
11	n.d.	n.d.	DIONYSIA FILM	n.d.	NON AMMESSO	Istanza difforme rispetto alle prescrizioni di cui all'art.9 comma 2 - termine di scadenza per l'invio delle istanze	
12	ATS	ASSOCIAZIONE	ECLETTICA ASSOCIAZIONE CULTURA DELL'ARTE	INVINOVERITARS	NON AMMESSO	Istanza priva degli allegati di cui: - art.9 comma 5, lettera i) - All. C - art.9 comma 5, lettera j) - All. G Istanza difforme rispetto alle prescrizioni di cui: - art.9 comma 5, lettera d) - All. 3 - art.9 comma 5, lettera i) - All. E	

13	SINGOLO SOGGETTO PROPONENTE	ASSOCIAZIONE CULTURALE	EMILIO NOTTE	PREMIO EMILIO NOTTE	NON AMMESSO	Istante privo dei requisiti di cui all'art.6 comma 1, lettera b) punto I - iscrizione al REA. Istanza difforme rispetto alle prescrizioni di cui art.7 comma 5 - contributo annuale inferiore a Euro 6000 Istanza priva degli allegati di cui: - art. 9 comma 5, lettera i) - All. C, D - art. 9 comma 5, lettera j) - All. G Istanza difforme rispetto alle prescrizioni di cui: - art.9 comma 2 - dicitura oggetto PEC - art. 9 comma 5, lettera d) - All. 3	
14	SINGOLO SOGGETTO PROPONENTE	ASD	I CAVALIERI TEUTONICI	n.d.	NON AMMESSO	Istante privo dei requisiti di cui all'art.6 comma 1, lettera b) punto I - iscrizione al REA. Istanza priva degli allegati di cui: - art. 9 comma 5, lettera i) - All. C e D - art. 9 comma 5, lettera j) - All. G Istanza difforme rispetto alle prescrizioni di cui: - art.9 comma 2 - dicitura oggetto PEC - art. 9 comma 5, lettera d) - All. 3 - art. 9 comma 5, lettera i) - All. E	
15	SINGOLO SOGGETTO PROPONENTE	ASSOCIAZIONE CULTURALE	ISTITUTO MUSICALE J.S.BACH	FESTIVAL ORGANISTICO DEL SALENTO	NON AMMESSO	Istanza difforme rispetto alle prescrizioni di cui: - art.9 comma 2 - dicitura oggetto PEC - art.9 comma 5 lettera i) - All. C - art.9 comma 5 lettera j) - All. G	
16	SINGOLO SOGGETTO PROPONENTE	ASSOCIAZIONE	ON THE MOVE	PHEST	NON AMMESSO	Istanza difforme rispetto alle prescrizioni di cui all'art.7 comma 5, alinea 2 - importi differenti per ciascuna annualità	Le osservazioni relative agli importi del contributo richiesto di cui all'art. 7 comma 5, alinea 2, non possono essere accolte in quanto l'invio della documentazione validamente firmata secondo le modalità previste dall'Avviso, doveva pervenire nei termini di scadenza dell'Avviso, secondo l'art. 9, commi 2 e 4.
17	SINGOLO SOGGETTO PROPONENTE	PRO LOCO	PRO LOCO VERDESCA	CROSSROAD	NON AMMESSO	Istanza difforme rispetto alle prescrizioni di cui all'art.9 comma 2 - dicitura oggetto PEC Istante privo dei requisiti di cui all'art.6 comma 1 lettera b) punto I - iscrizione al REA Istanza priva degli allegati di cui: - art. 9 comma 5, lettera i) - All. A, B, C e D	
18	ATS	ASSOCIAZIONE	RAMDOM	LANDS END CONTEMPORARY ART FESTIVAL	NON AMMESSO	Istanza difforme rispetto alle prescrizioni di cui: - art.7 - programmazione triennale - art.9 comma 5 - non presente carta d'identità del legale rappresentante del Partner 1	Le osservazioni pervenute, ivi inclusa la programmazione triennale di cui all'art. 7, non possono essere accolte in quanto l'invio della documentazione validamente firmata secondo le modalità previste dall'Avviso, doveva pervenire nei termini di scadenza dell'Avviso, secondo l'art. 9, commi 2 e 4.
19	SINGOLO SOGGETTO PROPONENTE	CIRCOLO CULTURALE	SERGEJ MICHAJLOVIC EJZENSTEJN	IL GIOVANE CINEMA CAMBIA L'ITALIA	NON AMMESSO	Istante privo dei requisiti di cui all'art. 6 comma 1, lettera b), punto I - iscrizione al REA Istanza priva degli allegati di cui: - art.9 comma 5, lettera i) - All. C e D - art.9 comma 5, lettera j) - All. G Istanza difforme rispetto alle prescrizioni di cui: - art.9 comma 2 - dicitura oggetto PEC - art.9 comma 5, lettera d) - All. 3 - art.9 comma 5, lettera g) - All. 6	
20	ATS	ASD	TARANTARTE	MOSAICO - DANZE SUONI E VISIONI	NON AMMESSO	Istanza difforme rispetto alle prescrizioni di cui: - art.9 comma 5 lettera d) - All. 3 - art.9 comma 5 lettera j) - All. E Istanza priva dei seguenti allegati: - art.9 comma 2 - All.A e B	Le osservazioni pervenute non possono essere accolte in quanto l'invio della documentazione validamente firmata secondo le modalità previste dall'Avviso, doveva pervenire nei termini di scadenza dell'Avviso, secondo l'art. 9, comma 2 e 4.

Il presente allegato è composto da n. 3 fogli.

Il Dirigente della Sezione

DETERMINAZIONE DEL DIRIGENTE SEZIONE FORMAZIONE PROFESSIONALE 14 novembre 2017, n. 1360

P.O.R. PUGLIA – FESR - F.S.E. 2014-2020 - Avviso n. 1/2017 - "Iniziativa sperimentale di inclusione sociale per persone in esecuzione penale": Sospensione efficacia della D.D. n. 1291 del 31/10/2017 di approvazione graduatorie.

La Dirigente della Sezione Formazione Professionale

Visti gli articoli 4 e 5 della L.R. n. 7/1997;

Vista la Deliberazione G.R. n. 3261 del 28/07/1998;

Visti gli artt. 4 e 16 del D. Lgs. n. 165/2001;

Visto l'art. 32 della legge 18 giugno 2009, n. 69, che prevede l'obbligo di sostituire la pubblicazione tradizionale all'Albo ufficiale con la pubblicazione di documenti digitali sui siti informatici;

Visto l'art. 18 del D.lgs 196/03 "Codice in materia di protezione dei dati personali" in merito ai Principi applicabili ai trattamenti effettuati dai soggetti pubblici;

Visto il Decreto del Presidente della Giunta Regionale n. 443/2015;

Richiamati i principi contabili di cui al D.Lgs. 23 giugno 2011, n.118 come integrato dal D.Lgs. 10 agosto 2014, n.126, la L.R. n.2/2016 e la D.G.R. n. 16/2017.

Sulla base dell'istruttoria espletata dalla Responsabile del procedimento, emerge quanto segue.

Con Deliberazione n. 311, pubblicata nel Bollettino Ufficiale della Regione Puglia n. 35 del 20 marzo 2017, la Giunta regionale ha adottato l'avviso pubblico n.1/2017 avente ad oggetto: POR PUGLIA FESR-FSE 2014-2020 "Iniziativa sperimentale di inclusione sociale per le persone in esecuzione penale" L.R. n. 41/2016. Variazione Bilancio di previsione 2017 e pluriennale 2017-2019, ai sensi del D.Lgs. n.118/2011 e ss.mm.ii."

Successivamente, con D.G.R. n. 379 del 24 marzo 2017, sono stati prorogati i termini di scadenza e rettificati alcuni errori materiali.

Con D. D. n.1291/2017, pubblicata sul BURP n.127 del 9/11/2017, sono state approvate le risultanze delle valutazioni effettuate così come esplicitate negli allegati A, A1, A2 e B, B1 e B2 parti integranti e sostanziali dello stesso atto. Inoltre, sulla base dei punteggi assegnati a ciascun progetto, sono state approvate le graduatorie della LINEA 1 così come esplicitato nell'allegato A 2 e della LINEA 2 così come esplicitato nell'allegato B 2.

Successivamente alla pubblicazione delle succitate graduatorie sono pervenute, da parte di soggetti coinvolti nella procedura, numerose richieste di riesame e di segnalazione di errori formali.

In ragione di tanto e considerato, altresì, che l'avviso n.1/2017, al 5° capoverso del paragrafo **G. " Tempi ed esiti delle istruttorie"** recita testualmente: "*La data di pubblicazione della graduatoria costituisce termine iniziale per la presentazione di ricorsi amministrativi da inoltrare entro il termine perentorio di trenta giorni esclusivamente per il tramite del sistema informativo. La definizione dei ricorsi avverrà entro 30 giorni dal ricevimento formale degli stessi",* con il presente atto si intende sospendere l'efficacia della D. D. n.1291/2017 fino alla definizione delle istanze di riesame che avverrà entro il termine fissato dall'avviso.

Adempimenti contabili di cui alla L.R. n.28/01 e successive modificazioni ed integrazioni

Non comporta alcun mutamento qualitativo e quantitativo di entrata o di spesa né a carico del bilancio regionale né a carico degli enti per i cui debiti i creditori potrebbero rivalersi sulla Regione e che è escluso ogni ulteriore onere aggiuntivo rispetto a quelli già autorizzati a valere sullo stanziamento dal bilancio regionale.

DETERMINA

per le motivazioni espresse in narrativa che qui si intendono integralmente riportate:

• di disporre la sospensione dell'efficacia della D. D. n.1291/2017 di approvazione delle graduatorie di cui

all'Avviso pubblico n. **1/2017 - "Iniziativa sperimentale di inclusione sociale per persone in esecuzione penale"**, fino alla definizione delle istanze di riesame che avverrà entro il termine fissato dall'avviso, come in premessa riportato.

- di disporre la pubblicazione del presente provvedimento, con i relativi allegati, a cura della Sezione Formazione Professionale sul portale web www.sistema.puglia.it

Il presente provvedimento, composto da n. 3 pagine complessive:

- è redatto in unico esemplare ed è immediatamente esecutivo;
- sarà pubblicato sul BURP;
- sarà pubblicato sul portale www.sistema.puglia.it;
- sarà reso disponibile nel sito ufficiale della Regione Puglia www.regione.puglia.it nella sezione "Amministrazione Trasparente";
- sarà trasmesso in copia conforme all'originale al Segretariato Generale della Giunta Regionale, all'Assessore alla Formazione Professionale e agli Uffici della Sezione per gli adempimenti di competenza.

La Dirigente della Sezione Formazione Professionale
Dott.ssa Anna Lobosco

DETERMINAZIONE DEL DIRIGENTE SEZIONE INCLUSIONE SOCIALE ATTIVA E INNOVAZIONE DELLE RETE SOCIALI 10 novembre 2017, n. 724

A.D. n. 457 del 30/06/2017. Avviso pubblico n. 1/2017 per la presentazione delle domande da parte dei cittadini e la messa a regime della misura PROROGA TECNICA del termine di scadenza per le PROCEDURE DI ABBINAMENTO relative alla 1^ Finestra Temporale – II^ Annualità Operativa 2017/2018.

Il giorno 10 NOVEMBRE 2017, in Bari, nella sede della Sezione Inclusione Sociale attiva e innovazione Reti sociali dell'Assessorato al Welfare

LA DIRIGENTE DI SEZIONE

- Visti gli articoli 4 e 5 della LR. n. 7/1997;
- Vista la Deliberazione G.R. n. 3261 del 28/7/1998;
- Visti gli artt. 4 e 16 del D. Lgs. 165/2001;
- Visto l'art. 32 della legge 18 giugno 2009, n. 69, che prevede l'obbligo di sostituire la pubblicazione tradizionale all'Albo ufficiale con la pubblicazione di documenti digitali sui siti informatici;
- Visto l'art. 18 del D. Lgs 196/03 "Codice in materia di protezione dei dati personali" in merito ai Principi applicabili ai trattamenti effettuati dai soggetti pubblici;
- Visto il D.Lgs n. 118/2011 e ss.mm.ii;
- Vista la I.r. n. 41/2016 di approvazione del Bilancio di previsione 2017 e pluriennale 2017-2019;
- Vista la Del. G.R. n. 16/2017 di approvazione del documento tecnico di accompagnamento e del Bilancio finanziario gestionale;
- Richiamato il DPGR n. 443 del 31 luglio 2015 pubblicato sul BURP n. 109 del 3 agosto 2015, che approva l'Atto di Alta organizzazione connesso alla adozione del modello organizzativo denominato "Modello Ambidestro per l'Innovazione della macchina Amministrativa regionale - MAIA;
- Richiamato l'Atto Dirigenziale n. 87 dell'11 aprile 2016 di riorganizzazione interna al Servizio Programmazione Sociale e Integrazione Sociosanitaria — oggi Sezione- ad integrazione dell'A.D. 39 del 26 febbraio 2014;
- Richiamata la Del. G.R. n. 458 dell'8 aprile 2016 con la quale la Giunta regionale ha approvato, in attuazione dell'articolo 19 del Decreto del Presidente della Giunta regionale 31 luglio 2015, n.443, l'allegato A alla predetta deliberazione denominato "Definizioni delle Sezioni di Dipartimento e delle relative funzioni" e l'allegato B "Collocazione provvisoria dei Servizi regionali alle dipendenze delle strutture di nuova istituzione";
- Richiamata la Del. G.R. n. 1176 del 29 luglio 2016 con il quale la Giunta Regionale ha conferito l'incarico di dirigente della Sezione Inclusione Sociale attiva e Innovazione Reti Sociali, istituita con la citata Del. G. R. n. 458/2016;
- Richiamato l'Atto dirigenziale n. 16 del 31 marzo 2017 con cui il Direttore del Dipartimento Risorse umane, finanziarie e strumentali, Personale e organizzazione, ha conferito gli incarichi di Direzione dei Servizi, sentito il Coordinamento dei direttori di Dipartimento;
- Richiamato l'Atto Dirigenziale n. 260 del 5 aprile 2017 di approvazione dell'atto di organizzazione interna alla Sezione Inclusione Sociale attiva e Innovazione reti sociali alla luce della declaratoria delle funzioni già approvata con Del. G.R. n. 458/2016 nonché considerando il personale in servizio alla data del 1° aprile 2017 presso la medesima Sezione;
- Sulla base dell'istruttoria espletata dal funzionario istruttore, responsabile del procedimento amministrativo, dalla quale emerge quanto segue.

PREMESSO CHE:

- Il Programma Operativo Puglia 2014-2020 (FESR-FSE) (CCI 20141T16M20P002) adottato dalla Commissione europea a chiusura del negoziato formale con Decisione CE C(2015) 5854 del 13 agosto 2015, al termine

del negoziato tra Regione Puglia e DG Regio e DG Employment&Inclusion, all'Obiettivo Tematico IX fissa gli obiettivi generali di intervento e le priorità di investimento per l'attuazione di una più ampia strategia regionale per il contrasto alle povertà e per l'inclusione sociale attiva di persone svantaggiate sotto il profilo economico, con disabilità, vittime di violenza o grave sfruttamento e a rischio di discriminazione;

- tra l'altro, nell'Obiettivo Tematico IX del POR Puglia 2014-2020 all'Azione 9.7 sono previste risorse FSE dedicate appositamente alla attivazione di misure volte a sostenere la domanda di servizi a ciclo diurno e domiciliari sociali e sociosanitari per persone non autosufficienti, disabili e anziani, per accrescerne l'accessibilità in una logica di pari opportunità per tutti, nonché per il sostegno alla gestione dei nuovi servizi autorizzati al funzionamento sul territorio regionale;
- con A.D. n. 457 del 30/06/2017 si è provveduto a Nuova Approvazione dell'Avviso Avviso Pubblico per la presentazione delle domande da parte dei cittadini di accesso alla misura "Buoni servizio per l'accesso ai servizi a ciclo diurno e domiciliari per anziani e persone con disabilità" (Avviso n. 1/2017) e revoca Avviso Pubblico n. 1/2016.
- L'avviso pubblico n. 1/2017(A.D. 457/2017) al art. 7, comma 2 fissa una prima finestra temporale per la presentazione delle domande di Buono Servizio (2^ annualità operativa) da parte dei nuclei familiari pugliesi con avvio al 1 ottobre 2017 e scadenza alle ore 12:00 del 31/10/2017
- Con A.D. n. 687 del 24/10/2017, si è proceduto ad approvare apposita PROROGA TECNICA al predetto termine di scadenza, posticipando lo stesso alle ore 12:00 del 10/11/2017 in ragione delle motivazioni addotte in narrativa al provvedimento stesso, confermando il termine per la conclusione delle successive procedure di ABBINAMENTO, alle ore 12:00 del 15/11/2017 come già previsto in sede di Avviso Pubblico;

DATO ATTO CHE:

- L'avviso pubblico n. 1/2017 (A.D. 457/2017) all'art. 9 prevede che, successivamente alla presentazione delle domande da parte dei nuclei familiari, le Unità di offerta procedano alla c.d. procedura di ABBINAMENTO entro i termini tassativi stabili dal art. 8, comma 3 del medesimo Avviso;
- In relazione alla 1^ finestra temporale della II^ Annualità Operativa il termine di scadenza per la conclusione delle procedure di abbinamento è stabilito alle ore 12:00 del 15/11/2017
- L'eventuale mancato perfezionamento delle procedure di abbinamento pregiudica in via assoluta l'eventuale accesso al beneficio del buono servizio, in quanto — in assenza dell'abbinamento medesimo — la domanda si intende non pervenuta;
- In data 06/11/2017 sono giunte — sin dalle prime ore — centinaia di segnalazioni via mail, PEC e su piattaforma telematica, da parte di famiglie, Unità di Offerta, Ambiti Territoriali sociali, in ordine ad una grave condizione di BLOCCO ASSOLUTO della piattaforma telematica dedicata per la presentazione delle domande e per l'esecuzione delle procedure di abbinamento;
- Successivamente a tali segnalazioni, a seguito di contatto telefonico con la tecnostruttura INNOVAPUGLIA S.p.a., soggetto delegato all'implementazione e gestione della Piattaforma Telematica in parola ed apprendeva che un grave incendio aveva attinto, nella mattinata del 6 novembre 2017, i DATA CENTER costituenti l'infrastruttura fisica di stoccaggio e gestione dei dati riferiti anche alla piattaforma telematica del Buoni Servizio;
- L'incidente occorso ha causato un crash di sistema assoluto per l'intera giornata del 6 novembre 2017 e un rallentamento significativo delle attività nella mattinata del 7 novembre 2017, impedendo — di fatto — la presentazione di ulteriori domande di buono servizio e soprattutto, l'esecuzione delle procedure di ABBINAMENTO previste;
- Le funzionalità della piattaforma telematica sono state progressivamente e positivamente ripristinate nei giorni successivi all'incidente, ma inevitabilmente lo stesso ha ridotto la capacità operativa per tutti gli attori interessati nel corso della corrente settimana.

Tanto premesso e considerato,

- al fine di garantire la più ampia pluralità di accesso e il sereno perfezionamento delle procedure di ABBINAMENTO di tutte le nuove domande di Buono Servizio presentate in occasione della 1^ finestra temporale – II^ Annualità Operativa 2017/2018di cui all'Avviso n. 1/2017;
- preso atto delle cause di "forza maggiore" innanzi illustrate che hanno determinato un arresto delle procedure di abbinamento nella giornata del 6 novembre 2017 e un parziale rallentamento nella successiva giornata del 7 novembre 2017;

si ritiene necessario procedere all'approvazione di apposita proroga tecnica al termine di scadenza per l'esecuzione delle PROCEDURE DI ABBINAMENTO (art. 9 — Avviso n. 1/2017)da parte delle Unità di Offerta, in riferimento alle domande presentate in occasione della 1^ finestra temporale della II" Annualità Operativa 2017/2018, prorogando Io stesso — in via precauzionale — con termine definitivo e improrogabile alle ore 18:00 del giorno 20/11/2017e conseguente riallineamento dei successivi termini di istruttoria in capo agli Ambiti Territoriali Sociali.

VERIFICA Al SENSI DEL D.Lgs. 196/2003
Garanzie alla riservatezza

La pubblicazione dell'atto all'albo, salve le garanzie previste dalla legge 241/90 in tema di accesso ai documenti amministrativi, avviene nel rispetto della tutela alla riservatezza dei cittadini, secondo quanto disposto dal Digs. 196/03 in materia di protezione dei dati personali, nonché dal vigente regolamento regionale n. 5/2006 per il trattamento dei dati sensibili e giudiziari.

Ai fini della pubblicità legale, l'atto destinato alla pubblicazione è redatto in modo da evitare la diffusione di dati personali identificativi non necessari ovvero il riferimento a dati sensibili; qualora tali dati fossero indispensabili per l'adozione dell'atto, essi sono trasferiti in documenti separati, esplicitamente richiamati.

ADEMPIMENTI CONTABILI DI CUI ALLA LR. n. 118/2001 e successive modifiche e integrazioni.

Il presente provvedimento non comporta alcun mutamento quantitativo di spesa né a carico del Bilancio regionale né a carico di Enti cui creditori potrebbero rivalersi sulla Regione.

Tutto ciò premesso e considerato

LA DIRIGENTE RESPONSABILE DI SEZIONE
INCLUSIONE SOCIALE ATTIVA E INNOVAZIONE RETI SOCIALI

- sulla base delle risultanze istruttorie di cui innanzi;
- viste le attestazioni in calce al presente provvedimento
- ritenuto di dover provvedere in merito

DETERMINA

1. di prendere atto di quanto espresso in narrativa, che qui si intende integralmente riportato;

2. di approvare, la PROROGA TECNICA al termine di scadenza per la conclusione delle procedure di ABBINAMENTO ex art. 9 — Avviso Pubblico n. 1/2017,in relazione alla 1^ finestra temporale di candidatura — IIA Annualità Operativa 2017/2018, posticipando lo stesso — in via precauzionale — con termine definitivo e improrogabile alle ore 18:00 del giorno 20/11/2017;

3. di stabilire che la successiva fase di istruttoria in capo agli Ambiti Territoriali Sociali prenderà avvio alle ore 18:01 del 20/11/2017;

4. di stabilire che delle determinazioni oggetto del presente provvedimento sia data immediata e diffusa comunicazione a tutti i RUP degli Ambiti territoriali e a tutti i soggetti gestori delle unità di offerta iscritte a catalogo;

5. Il provvedimento viene redatto in forma integrale, nel rispetto della tutela alla riservatezza dei cittadini, secondo quanto disposto dal D.Igs 196/03 in materia di protezione dei dati personali e ss. mm. e li.;

6. il presente provvedimento:
   a. sarà pubblicato all'Albo del Servizio, nelle more della attivazione dell'Albo telematico della Regione;
   b. sarà trasmesso in copia conforme all'originale alla Segreteria della Giunta Regionale;
   c. sarà disponibile nel sito ufficiale della Regione Puglia: www.regione.puglia.it;
   d. sarà trasmesso alla Sezione Comunicazione Istituzionale per la pubblicazione sul BURP;
   e. sarà trasmesso in copia all'Assessore al Welfare; Il presente atto, composto da n° 7 facciate, è adottato in originale.

IL DIRIGENTE
Sezione inclusione sociale attiva e Innovazione Reti sociali
Dr.ssa Anna Maria Candela

DETERMINAZIONE DEL DIRIGENTE SEZIONE OSSERVATORIO FITOSANITARIO 23 ottobre 2017, n. 300
Autorizzazione dell'impresa: Green Service srl, all'attività produzione vivaistica e commercializzazione di piante e materiale di propagazione (D.Lgs. 19/08/2005 n. 214) e relative autorizzazioni (Codice Alfanumerico n. 16TA0508).

il Dirigente a. i. del Servizio Produzioni Vivaistiche e Controllo Organismi Nocivi, sulla base dell'istruttoria effettuata dalla P.O. del Servizio, riferisce:

VISTO l'art. 19 del D. Lgs. 19/08/2005 n. 214, che prevede che chiunque svolge attività di produzione, importazione e commercializzazione di vegetali e prodotti vegetali e altre voci disciplinate nello stesso Decreto, deve essere autorizzato dal Servizio Osservatorio Fitosanitario competente per territorio ai fini della salvaguardia nel territorio comunitario dall'introduzione e diffusione di organismi nocivi.

VISTA la domanda presentata dall'impresa al SPA di Taranto prot. 6570 del 14/09/2017 intesa ad ottenere l'aggiornamento dell'autorizzazione alla produzione vivaistica e commercializzazione di piante ornamentali, previste nel D.Lgs. 214/05, iscrizione al RUP, autorizzazione all'uso del passaporto.

VISTO Il parere favorevole del Servizio Provinciale Agricoltura di Taranto trasmesso con nota del 27/09/2017 prot. n. 6873 e dell'istruttoria favorevole eseguita dai funzionari del Servizio Fitosanitario.

VISTO che l'impresa è risultata in regola con il pagamento della tassa fitosanitaria prevista dall'allegato XX del D.Lgs. 19/08/2005 n. 214.

CONSIDERATO che detta autorizzazione è finalizzata alla attuazione di misure di protezione contro l'introduzione e la diffusione nella Comunità di organismi nocivi ai vegetali e prodotti vegetali, pertanto, l' impresa autorizzata deve in ogni caso rispettare quant'altro previsto dalle norme vigenti in merito alla propria attività.

CONSIDERATO che la presente autorizzazione fitosanitaria non esonera il titolare dall'obbligo di conformarsi alle disposizioni urbanistiche, ambientali, sanitarie ed a munirsi di ogni altra autorizzazione richiesta dalla normativa vigente.

PROPONE di:

- **autorizzare** l'impresa: **Green Service srl, all'esercizio dell'attività di produzione e commercio di piante ornamentali**, (codice alfanumerico n. 16TA0508) previsti nel D.Lgs. 214/05, con centro aziendale in agro di Taranto (TA) alla Via Toscana n. 60 e riportati in catasto al Fgl. 282 p.lla 1271 per una superficie utilizzata a vivaio di mq. 1.200;
- iscrivere l' impresa al Registro Ufficiale Produttori di cui all'art. 20 del D. Lgs 214/05, allegato 1 facente parte integrante del presente atto;
- autorizzare l'impresa all'uso del Passaporto delle piante di cui agli art. 25-26 del D. Lgs 214/05, allegato 1 facente parte integrante del presente atto;
- disporre il rispetto di tutte le prescrizioni fitosanitarie relative alla movimentazione delle "piante specificate" così come definite dalle Decisioni di Esecuzione della Commissione Europea n. 789/2015 e s.m.i;
- disporre la tenuta e la puntuale compilazione del registro della movimentazione delle "piante specificate" richiamato all'art 10 della Decisione di Esecuzione n. 789/2015;
- **prescrivere** gli adempimenti a cui l'impresa deve attenersi, stabiliti dal D.M. 12/11/2009 "determinazione dei requisiti di professionalità e della dotazione, minima delle attrezzature occorrenti per l'esercizio dell'attività di produzione, commercio e importazione di vegetali e prodotti vegetali", allegato 1 facente parte integrante del presente atto;

- **disporre** che gli adempimenti del presente provvedimento, sono finalizzati alla attuazione di misure di protezione contro l'introduzione e la diffusione nella Comunità di organismi nocivi ai vegetali e prodotti vegetali, pertanto, l' impresa destinataria deve in ogni caso rispettare quant'altro previsto dalle norme vigenti in merito alla propria attività;
- **disporre** che quanto prescritto con il presente provvedimento non esonera il titolare dall'obbligo di conformarsi alle disposizioni urbanistiche, ambientali, sanitarie ed a munirsi di ogni altra autorizzazione richiesta dalla normativa vigente.

VERIFICA AI SENSI DEL D. Lgs 196/03
(Garanzie alla riservatezza)

La pubblicazione dell'atto all'albo, salve le garanzie previste dalla legge 241/90 in tema di accesso ai documenti amministrativi, avviene nel rispetto della tutela alla riservatezza dei cittadini, secondo quanto disposto dal D. Lgs. 196/03 in materia di protezione dei dati personali, nonché dal vigente regolamento regionale n. 5/2006 per il trattamento dei dati sensibili e giudiziari.

Ai fini della pubblicità legale, l'atto destinato alla pubblicazione è redatto in modo da evitare la diffusione di dati personali identificativi non necessari ovvero il riferimento a dati sensibili.

Adempimenti contabili
(di cui alla L.R. n. 28/01 e del D.Lgs 118/2011 e successive modifiche ed integrazioni)

Il presente provvedimento non comporta alcun mutamento qualitativo o quantitativo di entrata o di spesa né a carico del bilancio regionale né a carico degli enti per i cui debiti i creditori potrebbero rivalersi sulla Regione ed è escluso ogni ulteriore onere aggiuntivo rispetto a quelli già autorizzati a valere sullo stanziamento previsto dal bilancio regionale.

I sottoscritti attestano che il procedimento istruttorio affidato è stato espletato nel rispetto della vigente normativa regionale, nazionale e comunitaria, e che il presente provvedimento, dagli stessi predisposto ai fini dell'adozione dell'atto finale da parte del Dirigente della Sezione, è conforme alle risultanze istruttorie.

Il Responsabile della P.O.
dott. Nicola Stingi

IL Dirigente a. i. del SERVIZIO
dott. Pasquale Solazzo

IL DIRIGENTE DELLA SEZIONE

VISTI gli artt. 4 e 5 della L.R. n. 7/1997

VISTA la deliberazione della Giunta regionale n. 3261 del 28/7/98 che detta le direttive per la separazione dell'attività di direzione politica da quella di gestione amministrativa;

VISTI gli artt. 4 e 16 del D.lgs 165/2001;

VISTA la D.G.R. 2514/2013;

RITENUTO, per le motivazioni riportate nel succitato documento e che vengono condivise, di emanare il presente provvedimento;

DETERMINA

- Di prendere atto e condividere tutto quanto in narrativa riportato e che qui si intende integralmente trascritto.

- **autorizzare** l'impresa: **Green Service srl, all'esercizio dell'attività di produzione e commercio di piante ornamentali**, (codice alfanumerico n. 16TA0508) previsti nel D.Lgs. 214/05, con centro aziendale in agro di Taranto (TA) alla Via Toscana n. 60 e riportati in catasto al Fgl. 282 p.lla 1271 per una superficie utilizzata a vivaio di mq. 1.200;

- iscrivere l' impresa al Registro Ufficiale Produttori di cui all'art. 20 del D. Lgs 214/05, allegato 1 facente parte integrante del presente atto;

- autorizzare l'impresa all'uso del Passaporto delle piante di cui agli art. 25-26 del D. Lgs 214/05, allegato 1 facente parte integrante del presente atto;

- disporre il rispetto di tutte le prescrizioni fitosanitarie relative alla movimentazione delle "piante specificate" così come definite dalle Decisioni di Esecuzione della Commissione Europea n. 789/2015 e s.m.i.;

- disporre la tenuta e la puntuale compilazione del registro della movimentazione delle "piante specificate" richiamato all'art 10 della Decisione di Esecuzione n. 789/2015;

- **prescrivere** gli adempimenti a cui l'impresa deve attenersi, stabiliti dal D.M. 12/11/2009 "determinazione dei requisiti di professionalità e della dotazione, minima delle attrezzature occorrenti per l'esercizio dell'attività di produzione, commercio e importazione di vegetali e prodotti vegetali", allegato 1 facente parte integrante del presente atto;

- **disporre** che gli adempimenti del presente provvedimento, sono finalizzati alla attuazione di misure di protezione contro l'introduzione e la diffusione nella Comunità di organismi nocivi ai vegetali e prodotti vegetali, pertanto, l' impresa destinataria deve in ogni caso rispettare quant'altro previsto dalle norme vigenti in merito alla propria attività;

- **disporre** che quanto prescritto con il presente provvedimento non esonera il titolare dall'obbligo di conformarsi alle disposizioni urbanistiche, ambientali, sanitarie ed a munirsi di ogni altra autorizzazione richiesta dalla normativa vigente.

Il presente atto, composto di n. 4 facciate, vidimate e timbrate, dall'allegata scheda anagrafica e dall'allegato 1 composto da 6 pagine, è redatto in unico originale che sarà custodito agli atti della Sezione. Una copia conforme all'originale sarà trasmessa al Segretariato della Giunta Regionale. Non si invia copia al Dipartimento risorse finanziarie e strumentali, personale e organizzazione in quanto non sussistono adempimenti contabili.

Copia sarà inviata all'Assessore Regionale all'Agricoltura - Risorse Agroalimentari – Alimentazione, Riforma fondiaria, Caccia e pesca, Foreste e copia alla Sezione proponente. Il presente provvedimento sarà pubblicato nel Bollettino Ufficiale della Regione Puglia (BURP).

IL DIRIGENTE DELLA SEZIONE
dott. Silvio SCHITO

DETERMINAZIONE DEL DIRIGENTE SEZIONE OSSERVATORIO FITOSANITARIO 23 ottobre 2017, n. 301
Autorizzazione dell'impresa: Antiche Terre Società Agricola A R.L., all'attività produzione vivaistica e commercializzazione di piante e materiale di propagazione (D.Lgs. 19/08/2005 n. 214) e relative autorizzazioni (Codice Alfanumerico n. 16BA0715).

L'anno 2017, il giorno 23 del mese di ottobre in Bari, presso la sede del Dipartimento Agricoltura, Sviluppo Rurale ed Ambientale – Lungomare Nazario Sauro 45/47,

il Dirigente a. i. del Servizio Produzioni Vivaistiche e Controllo Organismi Nocivi, sulla base dell'istruttoria effettuata dalla P.O. del Servizio, riferisce:

VISTO l'art. 19 del D. Lgs. 19/08/2005 n. 214, che prevede che chiunque svolge attività di produzione, importazione e commercializzazione di vegetali e prodotti vegetali e altre voci disciplinate nello stesso Decreto, deve essere autorizzato dal Servizio Osservatorio Fitosanitario competente per territorio ai fini della salvaguardia nel territorio comunitario dall'introduzione e diffusione di organismi nocivi.

VISTA la domanda presentata dall'impresa alla SPA di Bari prot. 030-5308 del 13/07/2017, intesa ad ottenere l'autorizzazione alla produzione vivaistica e commercializzazione di piante ornamentali, previste nel D.Lgs. 214/05, iscrizione al RUP, autorizzazione all'uso del passaporto ed accreditamento.

VISTO Il controllo tecnico svolto in azienda al fine della verifica dei requisiti e delle prescrizioni previsti dal Lgs. 19/08/2005 n. 214.

VISTO che l'impresa è risultata in regola con il pagamento della tassa fitosanitaria prevista dall'allegato XX del D.Lgs. 19/08/2005 n. 214.

CONSIDERATO che detta autorizzazione è finalizzata alla attuazione di misure di protezione contro l'introduzione e la diffusione nella Comunità di organismi nocivi ai vegetali e prodotti vegetali, pertanto, l' impresa autorizzata deve in ogni caso rispettare quant'altro previsto dalle norme vigenti in merito alla propria attività.

CONSIDERATO che la presente autorizzazione fitosanitaria non esonera il titolare dall'obbligo di conformarsi alle disposizioni urbanistiche, ambientali, sanitarie ed a munirsi di ogni altra autorizzazione richiesta dalla normativa vigente.

PROPONE di:

- **Autorizzare** l'impresa**: Antiche Terre Società Agricola A R.L.**, **all'esercizio dell'attività di produzione e commercio di piante ornamentali**, (codice alfanumerico n. **16BA0715**) previsti nel D.Lgs. 214/05, ai sensi del Decreto Legislativo del 19 maggio 2000 n. 151, con centro aziendale in agro in agro di Polignano- S.P. 120 Km.60,200, Fg. 53 part. lle 20-24-25-26-32-33-34-35-37-43-50-57-152-188-190-407 per una superficie utilizzata di mq. 4.000;
- **iscrivere** l' impresa al Registro Ufficiale Produttori di cui all'art. 20 del D. Lgs 214/05, allegato 1 facente parte integrante del presente atto;
- **autorizzare** l'impresa all'uso del Passaporto delle piante di cui agli art. 25-26 del D. Lgs 214/05, allegato 1 atto facente parte integrante del presente atto;
- **disporre** il rispetto di tutte le prescrizioni fitosanitarie relative alla movimentazione delle "piante specificate" così come definite dalle Decisioni di Esecuzione della Commissione Europea n. 789/2015 e n. 2417/2015;
- **disporre** la tenuta e la puntuale compilazione del registro della movimentazione delle "piante specifi-

cate" richiamato all'art 10 della Decisione di Esecuzione n. 789/2015;

- **prescrivere** gli adempimenti a cui l'impresa deve attenersi, stabiliti dal D.M. 12/11/2009 "determinazione dei requisiti di professionalità e della dotazione, minima delle attrezzature occorrenti per l'esercizio dell'attività di produzione, commercio e importazione di vegetali e prodotti vegetali", allegato 1 facente parte integrante del presente atto;
- **disporre** che gli adempimenti del presente provvedimento, sono finalizzati alla attuazione di misure di protezione contro l'introduzione e la diffusione nella Comunità di organismi nocivi ai vegetali e prodotti vegetali, pertanto, l' impresa destinataria deve in ogni caso rispettare quant'altro previsto dalle norme vigenti in merito alla propria attività;
- **disporre** che quanto prescritto con il presente provvedimento non esonera il titolare dall'obbligo di conformarsi alle disposizioni urbanistiche, ambientali, sanitarie ed a munirsi di ogni altra autorizzazione richiesta dalla normativa vigente.

VERIFICA AI SENSI DEL D. Lgs 196/03
(Garanzie alla riservatezza)

La pubblicazione dell'atto all'albo, salve le garanzie previste dalla legge 241/90 in tema di accesso ai documenti amministrativi, avviene nel rispetto della tutela alla riservatezza dei cittadini, secondo quanto disposto dal D. Lgs. 196/03 in materia di protezione dei dati personali, nonché dal vigente regolamento regionale n. 5/2006 per il trattamento dei dati sensibili e giudiziari.

Ai fini della pubblicità legale, l'atto destinato alla pubblicazione è redatto in modo da evitare la diffusione di dati personali identificativi non necessari ovvero il riferimento a dati sensibili.

Adempimenti contabili
(di cui alla L.R. n. 28/01, D.Lgs 118/2011 e successive modifiche ed integrazioni)

Il presente provvedimento non comporta alcun mutamento qualitativo o quantitativo di entrata o di spesa né a carico del bilancio regionale né a carico degli enti per i cui debiti i creditori potrebbero rivalersi sulla Regione ed è escluso ogni ulteriore onere aggiuntivo rispetto a quelli già autorizzati a valere sullo stanziamento previsto dal bilancio regionale.

I sottoscritti attestano che il procedimento istruttorio affidato è stato espletato nel rispetto della vigente normativa regionale, nazionale e comunitaria, e che il presente provvedimento, dagli stessi predisposto ai fini dell'adozione dell'atto finale da parte del Dirigente della Sezione, è conforme alle risultanze istruttorie.

Il Responsabile della P.O.
dott. Nicola Stingi

IL Dirigente a. i. del SERVIZIO
dott. Pasquale Solazzo

IL DIRIGENTE DELLA SEZIONE

VISTI gli artt. 4 e 5 della L.R. n. 7/1997

VISTA la deliberazione della Giunta regionale n. 3261 del 28/7/98 che detta le direttive per la separazione dell'attività di direzione politica da quella di gestione amministrativa;

VISTI gli artt. 4 e 16 del D.lgs 165/2001;

VISTA la D.G.R. 2514/2013;

RITENUTO, per le motivazioni riportate nel succitato documento e che vengono condivise, di emanare il presente provvedimento;

DETERMINA

- Di prendere atto e condividere tutto quanto in narrativa riportato e che qui si intende integralmente trascritto.

- **Autorizzare** l'impresa**: Antiche Terre Società Agricola A R.L.**, **all'esercizio dell'attività di produzione e commercio di piante ornamentali**, (codice alfanumerico n. **16BA0715**) previsti nel D.Lgs. 214/05, ai sensi del Decreto Legislativo del 19 maggio 2000 n. 151, con centro aziendale in agro in agro di Polignano- S.P. 120 Km.60,200, Fg. 53 part. lle 20-24-25-26-32-33-34-35-37-43-50-57-152-188-190-407 per una superficie utilizzata di mq. 4.000;

- **iscrivere** l' impresa al Registro Ufficiale Produttori di cui all'art. 20 del D. Lgs 214/05, allegato 1 facente parte integrante del presente atto;

- **autorizzare** l'impresa all'uso del Passaporto delle piante di cui agli art. 25-26 del D. Lgs 214/05, allegato 1 atto facente parte integrante del presente atto;

- **disporre** il rispetto di tutte le prescrizioni fitosanitarie relative alla movimentazione delle "piante specificate" così come definite dalle Decisioni di Esecuzione della Commissione Europea n. 789/2015 e n. 2417/2015;

- **disporre** la tenuta e la puntuale compilazione del registro della movimentazione delle "piante specificate" richiamato all'art 10 della Decisione di Esecuzione n. 789/2015;

- **prescrivere** gli adempimenti a cui l'impresa deve attenersi, stabiliti dal D.M. 12/11/2009 "determinazione dei requisiti di professionalità e della dotazione, minima delle attrezzature occorrenti per l'esercizio dell'attività di produzione, commercio e importazione di vegetali e prodotti vegetali", allegato 1 facente parte integrante del presente atto;

- **disporre** che gli adempimenti del presente provvedimento, sono finalizzati alla attuazione di misure di protezione contro l'introduzione e la diffusione nella Comunità di organismi nocivi ai vegetali e prodotti vegetali, pertanto, l' impresa destinataria deve in ogni caso rispettare quant'altro previsto dalle norme vigenti in merito alla propria attività;

- **disporre** che quanto prescritto con il presente provvedimento non esonera il titolare dall'obbligo di conformarsi alle disposizioni urbanistiche, ambientali, sanitarie ed a munirsi di ogni altra autorizzazione richiesta dalla normativa vigente.

Il presente atto, composto di n. 4 facciate, vidimate e timbrate, dall'allegata scheda anagrafica e dall'allegato 1 composto da 5 pagine, è redatto in unico originale che sarà custodito agli atti della Sezione. Una copia conforme all'originale sarà trasmessa al Segretariato della Giunta Regionale. Non si invia copia al Dipartimento risorse finanziarie e strumentali, personale e organizzazione in quanto non sussistono adempimenti contabili.

Copia sarà inviata all'Assessore Regionale all'Agricoltura - Risorse Agroalimentari – Alimentazione, Riforma fondiaria, Caccia e pesca, Foreste e copia alla Sezione proponente. Il presente provvedimento

sarà pubblicato nel Bollettino Ufficiale della Regione Puglia (BURP).

IL DIRIGENTE DELLA SEZIONE
dott. Silvio SCHITO

DETERMINAZIONE DEL DIRIGENTE SEZIONE OSSERVATORIO FITOSANITARIO 26 ottobre 2017, n. 303

Autorizzazione dell'impresa: Twins S.r.l. – Massafra (Ta) all'attività di commercializzazione di frutti di agrumi con peduncolo e foglie (D.Lgs. 19/08/2005 n. 214) e relative autorizzazioni di cui all'allegato V. (Codice alfanumerico n. 16TA0714).

L'anno 2017, il giorno 26 del mese di ottobre in Bari, presso la sede del Dipartimento Agricoltura, Sviluppo Rurale ed Ambientale – Lungomare Nazario Sauro 45/47,

il Dirigente a. i. del Servizio Produzioni Vivaistiche e Controllo Organismi Nocivi, sulla base dell'istruttoria effettuata dalla P.O. dell'Ufficio, riferisce:

VISTO l'art. 19 del D. Lgs. 19/08/2005 n. 214, che prevede che chiunque svolge attività di produzione, importazione e commercializzazione di vegetali e prodotti vegetali e altre voci disciplinate nello stesso Decreto, deve essere autorizzato dal Servizio Osservatorio Fitosanitario competente per territorio ai fini della salvaguardia nel territorio comunitario dall'introduzione e diffusione di organismi nocivi.

VISTA la domanda presentata in data 22/09/2017 prot. n. 181-6764 dall'Impresa: **Twins S.r.l,** intesa ad ottenere l'autorizzazione all'attività di:

- commercializzazione all'ingrosso di frutti di agrumi con peduncolo e foglie, previsti nel D.Lgs 214/05, iscrizione al RUP e autorizzazione al passaporto.

VISTO che il Servizio Fitosanitario Provinciale di Taranto, con nota del 27/09/2017 prot. 6875, ha trasmesso parere favorevole a seguito di istruttoria ed accertamento tecnico presso il centro aziendale dell'impresa per l'ottenimento dell'autorizzazione richiesta.

VISTO che con versamenti sul conto corrente postale n. 60225323 intestato a Regione Puglia, l'Impresa richiedente ha pagato la tassa fitosanitaria prevista dall'allegato XX del D.Lgs. 19/08/2005 n. 214.

CONSIDERATO che detta autorizzazione è finalizzata alla attuazione di misure di protezione contro l'introduzione e la diffusione nella Comunità di organismi nocivi ai vegetali e prodotti vegetali, pertanto, l' impresa autorizzata deve in ogni caso rispettare quant'altro previsto dalle norme vigenti in merito alla propria attività.

CONSIDERATO che la presente autorizzazione fitosanitaria non esonera il titolare dall'obbligo di conformarsi alle disposizioni urbanistiche, ambientali, sanitarie ed a munirsi di ogni altra autorizzazione richiesta dalla normativa vigente.

PROPONE di:

- **autorizzare** l'impresa**: Twins S.r.l.– Massafra (Ta)** , all'attività di commercializzazione all'ingrosso di frutti di agrumi con peduncolo e foglie, (codice alfanumerico n. **16TA0714**) previsti nel D.Lgs. 214/05, con magazzino e centro di spedizione in agro di Massafra (Ta) riportato in catasto al Fgl. 56 p.lla 625 sub.1, per una superficie di mq. 650;
- **iscrivere** l' impresa al Registro Ufficiale Produttori di cui all'art. 20 del D. Lgs 214/05, allegato 1 facente parte integrante del presente atto;
- **autorizzare** l'impresa all'uso del Passaporto delle piante di cui agli art. 25-26 del D. Lgs 214/05, allegato 1 atto facente parte integrante del presente atto;
- **prescrivere** gli adempimenti a cui l'impresa deve attenersi, stabiliti dal D.M. 12/11/2009 "determinazione dei requisiti di professionalità e della dotazione, minima delle attrezzature occorrenti per l'esercizio dell'at-

tività di produzione, commercio e importazione di vegetali e prodotti vegetali", allegato 1 facente parte integrante del presente atto;

- **disporre** che detta autorizzazione è finalizzata alla attuazione di misure di protezione contro l'introduzione e la diffusione nella Comunità di organismi nocivi ai vegetali e prodotti vegetali, pertanto, l' impresa autorizzata deve in ogni caso rispettare quant'altro previsto dalle norme vigenti in merito alla propria attività;
- **disporre** che la presente autorizzazione fitosanitaria non esonera il titolare dall'obbligo di conformarsi alle disposizioni urbanistiche, ambientali, sanitarie ed a munirsi di ogni altra autorizzazione richiesta dalla normativa vigente.

VERIFICA AI SENSI DEL D. Lgs 196/03
(Garanzie alla riservatezza)

La pubblicazione dell'atto all'albo, salve le garanzie previste dalla legge 241/90 in tema di accesso ai documenti amministrativi, avviene nel rispetto della tutela alla riservatezza dei cittadini, secondo quanto disposto dal D. Lgs. 196/03 in materia di protezione dei dati personali, nonché dal vigente regolamento regionale n. 5/2006 per il trattamento dei dati sensibili e giudiziari.

Ai fini della pubblicità legale, l'atto destinato alla pubblicazione è redatto in modo da evitare la diffusione di dati personali identificativi non necessari ovvero il riferimento a dati sensibili.

Adempimenti contabili
(di cui alla L.R. n. 28/01 – Dlgs. 118/2011 e successive modifiche ed integrazioni)

Il presente provvedimento non comporta alcun mutamento qualitativo o quantitativo di entrata o di spesa né a carico del bilancio regionale né a carico degli enti per i cui debiti i creditori potrebbero rivalersi sulla Regione ed è escluso ogni ulteriore onere aggiuntivo rispetto a quelli già autorizzati a valere sullo stanziamento previsto dal bilancio regionale.

I sottoscritti attestano che il procedimento istruttorio affidato è stato espletato nel rispetto della vigente normativa regionale, nazionale e comunitaria, e che il presente provvedimento, dagli stessi predisposto ai fini dell'adozione dell'atto finale da parte del Dirigente della Sezione, è conforme alle risultanze istruttorie.

Il Responsabile della P.O.
dott. Nicola Stingi

IL Dirigente a. i. del SERVIZIO
dott. Pasquale Solazzo

IL DIRIGENTE DELLA SEZIONE

VISTI gli artt. 4 e 5 della L.R. n. 7/1997

VISTI gli artt. 18 e 21 del DPGR n. 443/2016

VISTA la DGR del 28/7/98 n. 3261 che detta le direttive per la separazione dell'attività di direzione politica da quella di gestione amministrativa;

VISTA la DDS 314 del 22/07/2015;

VISTA la DGR del 29/07/2016 di conferimento di incarichi di direzione;

VISTI gli artt. 4 e 16 del D.lgs 165/2001;

VISTA la D.G.R. 2514/2013;

RITENUTO, per le motivazioni riportate nel succitato documento e che vengono condivise, di emanare il presente provvedimento;

DETERMINA

- Di prendere atto e condividere tutto quanto in narrativa riportato e che qui si intende integralmente trascritto.

- **autorizzare** l'impresa: **Twins S.r.l.– Massafra (Ta)** , all'attività di commercializzazione all'ingrosso di frutti di agrumi con peduncolo e foglie, (codice alfanumerico n. **16TA0714**) previsti nel D.Lgs. 214/05, con magazzino e centro di spedizione in agro di Massafra (Ta) riportato in catasto al Fgl. 56 p.lla 625 sub.1, per una superficie di mq. 650;

- **iscrivere** l' impresa al Registro Ufficiale Produttori di cui all'art. 20 del D. Lgs 214/05, allegato 1 facente parte integrante del presente atto;

- **autorizzare** l'impresa all'uso del Passaporto delle piante di cui agli art. 25-26 del D. Lgs 214/05, allegato 1 atto facente parte integrante del presente atto;

- **prescrivere** gli adempimenti a cui l'impresa deve attenersi, stabiliti dal D.M. 12/11/2009 "determinazione dei requisiti di professionalità e della dotazione, minima delle attrezzature occorrenti per l'esercizio dell'attività di produzione, commercio e importazione di vegetali e prodotti vegetali", allegato 1 facente parte integrante del presente atto;

- **disporre** che detta autorizzazione è finalizzata alla attuazione di misure di protezione contro l'introduzione e la diffusione nella Comunità di organismi nocivi ai vegetali e prodotti vegetali, pertanto, l' impresa autorizzata deve in ogni caso rispettare quant'altro previsto dalle norme vigenti in merito alla propria attività;

- **disporre** che la presente autorizzazione fitosanitaria non esonera il titolare dall'obbligo di conformarsi alle disposizioni urbanistiche, ambientali, sanitarie ed a munirsi di ogni altra autorizzazione richiesta dalla normativa vigente.

Il presente atto, composto di n. 4 facciate, vidimate e timbrate, dall'allegata scheda anagrafica e dall'allegato 1 composto da 4 pagine, è redatto in unico originale che sarà custodito agli atti della Sezione. Una copia conforme all'originale sarà trasmessa al Segretariato della Giunta Regionale. Non si invia copia al Dipartimento risorse finanziarie e strumentali, personale e organizzazione in quanto non sussistono adempimenti contabili.

Copia sarà inviata all'Assessore Regionale all'Agricoltura - Risorse Agroalimentari – Alimentazione, Riforma fondiaria, Caccia e pesca, Foreste e copia alla Sezione proponente. Il presente provvedimento sarà pubblicato nell'albo istituito presso la Sezione. Il presente provvedimento sarà pubblicato nel Bollettino Ufficiale della Regionale Puglia (BURP).

IL DIRIGENTE DELLA SEZIONE
dott. Silvio SCHITO

DETERMINAZIONE DEL DIRIGENTE SEZIONE OSSERVATORIO FITOSANITARIO 26 ottobre 2017, n. 304
Autorizzazione dell'impresa: Zecchino Vittorio Rosario – Massafra (Ta) all'attività di produzione e commercializzazione di frutti di agrumi con peduncolo e foglie (D.Lgs. 19/08/2005 n. 214) e relative autorizzazioni di cui all'allegato V. (Codice alfanumerico n. 16TA0716).

L'anno 2017, il giorno 26 del mese di ottobre in Bari, presso la sede del Dipartimento Agricoltura, Sviluppo Rurale ed Ambientale – Lungomare Nazario Sauro 45/47,

il Dirigente a. i. del Servizio Produzioni Vivaistiche e Controllo Organismi Nocivi, sulla base dell'istruttoria effettuata dalla P.O. dell'Ufficio, riferisce:

VISTO l'art. 19 del D. Lgs. 19/08/2005 n. 214, che prevede che chiunque svolge attività di produzione, importazione e commercializzazione di vegetali e prodotti vegetali e altre voci disciplinate nello stesso Decreto, deve essere autorizzato dal Servizio Osservatorio Fitosanitario competente per territorio ai fini della salvaguardia nel territorio comunitario dall'introduzione e diffusione di organismi nocivi.

VISTA la domanda presentata in data 07/08/2017 prot. n. 181-5785 dall'Impresa: **Zecchino Vittorio Rosario,** intesa ad ottenere l'autorizzazione all'attività di:
- Produzione e commercializzazione all'ingrosso di frutti di agrumi con peduncolo e foglie, previsti nel D.Lgs 214/05, iscrizione al RUP e autorizzazione al passaporto.

VISTO che il Servizio Fitosanitario Provinciale di Taranto, con nota del 05/09/2017 prot. 181/6307, ha trasmesso parere favorevole a seguito di istruttoria ed accertamento tecnico presso il centro aziendale dell'impresa per l'ottenimento dell'autorizzazione richiesta.

VISTO che con versamento n. 0052 del 22/08/2017 e con versamento n. 0053 del 22/08/2017 sul conto corrente postale n. 60225323 intestato a Regione Puglia, l'Impresa richiedente ha pagato la tassa fitosanitaria prevista dall'allegato XX del D.Lgs. 19/08/2005 n. 214.

CONSIDERATO che detta autorizzazione è finalizzata alla attuazione di misure di protezione contro l'introduzione e la diffusione nella Comunità di organismi nocivi ai vegetali e prodotti vegetali, pertanto, l' impresa autorizzata deve in ogni caso rispettare quant'altro previsto dalle norme vigenti in merito alla propria attività.

CONSIDERATO che la presente autorizzazione fitosanitaria non esonera il titolare dall'obbligo di conformarsi alle disposizioni urbanistiche, ambientali, sanitarie ed a munirsi di ogni altra autorizzazione richiesta dalla normativa vigente.

PROPONE di:
- **autorizzare** l'impresa**: Zecchino Vittorio Rosario (Ta)**, all'attività di produzione e commercializzazione all'ingrosso di frutti di agrumi con peduncolo e foglie, (codice alfanumerico n. **16TA0716**) previsti nel D.Lgs. 214/05, con centro aziendale in agro di Massafra (Ta) alla c.da Gentile e riportato in catasto al Fgl. 98 p.lle 133-134-68-132-139-166-142-168 e alla c.da Albanello riportato in catasto al Fgl. 99 p.lle 35-70-79-155-34-5-6-68-89-91-12 per una superficie produttiva di Ha. 14.90.00;
- **iscrivere** l' impresa al Registro Ufficiale Produttori di cui all'art. 20 del D. Lgs 214/05, allegato 1 facente parte integrante del presente atto;
- **autorizzare** l'impresa all'uso del Passaporto delle piante di cui agli art. 25-26 del D. Lgs 214/05, allegato 1 atto facente parte integrante del presente atto;

- **prescrivere** gli adempimenti a cui l'impresa deve attenersi, stabiliti dal D.M. 12/11/2009 "determinazione dei requisiti di professionalità e della dotazione, minima delle attrezzature occorrenti per l'esercizio dell'attività di produzione, commercio e importazione di vegetali e prodotti vegetali", allegato 1 facente parte integrante del presente atto;
- **disporre** che detta autorizzazione è finalizzata alla attuazione di misure di protezione contro l'introduzione e la diffusione nella Comunità di organismi nocivi ai vegetali e prodotti vegetali, pertanto, l' impresa autorizzata deve in ogni caso rispettare quant'altro previsto dalle norme vigenti in merito alla propria attività;
- **disporre** che la presente autorizzazione fitosanitaria non esonera il titolare dall'obbligo di conformarsi alle disposizioni urbanistiche, ambientali, sanitarie ed a munirsi di ogni altra autorizzazione richiesta dalla normativa vigente.

VERIFICA AI SENSI DEL D. Lgs 196/03
(Garanzie alla riservatezza)

La pubblicazione dell'atto all'albo, salve le garanzie previste dalla legge 241/90 in tema di accesso ai documenti amministrativi, avviene nel rispetto della tutela alla riservatezza dei cittadini, secondo quanto disposto dal D. Lgs. 196/03 in materia di protezione dei dati personali, nonché dal vigente regolamento regionale n. 5/2006 per il trattamento dei dati sensibili e giudiziari.

Ai fini della pubblicità legale, l'atto destinato alla pubblicazione è redatto in modo da evitare la diffusione di dati personali identificativi non necessari ovvero il riferimento a dati sensibili.

Adempimenti contabili
(di cui alla L.R. n. 28/01, D.Lgs 118/2011 e successive modifiche ed integrazioni)

Il presente provvedimento non comporta alcun mutamento qualitativo o quantitativo di entrata o di spesa né a carico del bilancio regionale né a carico degli enti per i cui debiti i creditori potrebbero rivalersi sulla Regione ed è escluso ogni ulteriore onere aggiuntivo rispetto a quelli già autorizzati a valere sullo stanziamento previsto dal bilancio regionale.

I sottoscritti attestano che il procedimento istruttorio affidato è stato espletato nel rispetto della vigente normativa regionale, nazionale e comunitaria, e che il presente provvedimento, dagli stessi predisposto ai fini dell'adozione dell'atto finale da parte del Dirigente della Sezione, è conforme alle risultanze istruttorie.

Il Responsabile della P.O.
dott. Nicola Stingi

IL Dirigente a. i. del SERVIZIO
dott. Pasquale Solazzo

IL DIRIGENTE DELLA SEZIONE

VISTI gli artt. 4 e 5 della L.R. n. 7/1997
VISTI gli artt. 18 e 21 del DPGR n. 443/2016
VISTA la DGR del 28/7/98 n. 3261 che detta le direttive per la separazione dell'attività di direzione politica da quella di gestione amministrativa;
VISTA la DDS 314 del 22/07/2015;
VISTA la DGR del 29/07/2016 di conferimento di incarichi di direzione;
VISTI gli artt. 4 e 16 del D.lgs 165/2001;
VISTA la D.G.R. 2514/2013;

RITENUTO, per le motivazioni riportate nel succitato documento e che vengono condivise, di emanare il presente provvedimento;

DETERMINA

- Di prendere atto e condividere tutto quanto in narrativa riportato e che qui si intende integralmente trascritto.

- **autorizzare** l'impresa: **Zecchino Vittorio Rosario (Ta)**, all'attività di produzione e commercializzazione all'ingrosso di frutti di agrumi con peduncolo e foglie, (codice alfanumerico n. **16TA0716**) previsti nel D.Lgs. 214/05, con centro aziendale in agro di Massafra (Ta) alla c.da Gentile e riportato in catasto al Fgl. 98 p.lle 133-134-68-132-139-166-142-168 e alla c.da Albanello riportato in catasto al Fgl. 99 p.lle 35-70-79-155-34-5-6-68-89-91-12 per una superficie produttiva di Ha. 14.90.00;

- **iscrivere** l' impresa al Registro Ufficiale Produttori di cui all'art. 20 del D. Lgs 214/05, allegato 1 facente parte integrante del presente atto;

- **autorizzare** l'impresa all'uso del Passaporto delle piante di cui agli art. 25-26 del D. Lgs 214/05, allegato 1 atto facente parte integrante del presente atto;

- **prescrivere** gli adempimenti a cui l'impresa deve attenersi, stabiliti dal D.M. 12/11/2009 "determinazione dei requisiti di professionalità e della dotazione, minima delle attrezzature occorrenti per l'esercizio dell'attività di produzione, commercio e importazione di vegetali e prodotti vegetali", allegato 1 facente parte integrante del presente atto;

- **disporre** che detta autorizzazione è finalizzata alla attuazione di misure di protezione contro l'introduzione e la diffusione nella Comunità di organismi nocivi ai vegetali e prodotti vegetali, pertanto, l' impresa autorizzata deve in ogni caso rispettare quant'altro previsto dalle norme vigenti in merito alla propria attività;

- **disporre** che la presente autorizzazione fitosanitaria non esonera il titolare dall'obbligo di conformarsi alle disposizioni urbanistiche, ambientali, sanitarie ed a munirsi di ogni altra autorizzazione richiesta dalla normativa vigente.

Il presente atto, composto di n. 4 facciate, vidimate e timbrate, dall'allegata scheda anagrafica e dall'allegato 1 composto da 4 pagine, è redatto in unico originale che sarà custodito agli atti della Sezione. Una copia conforme all'originale sarà trasmessa al Segretariato della Giunta Regionale. Non si invia copia al Dipartimento risorse finanziarie e strumentali, personale e organizzazione in quanto non sussistono adempimenti contabili.

Copia sarà inviata all'Assessore Regionale all'Agricoltura - Risorse Agroalimentari – Alimentazione, Riforma fondiaria, Caccia e pesca, Foreste e copia alla Sezione proponente. Il presente provvedimento sarà pubblicato nel Bollettino Ufficiale della Regione Puglia (BURP).

IL DIRIGENTE DELLA SEZIONE
dott. Silvio SCHITO

DETERMINAZIONE DEL DIRIGENTE SEZIONE OSSERVATORIO FITOSANITARIO 8 novembre 2017, n. 307
DGR n. 257 dell'8/3/2016 -Autorizzazione Centro Prova "Taronna Domenico".

Il funzionario responsabile della PO "Miglioramento della qualità dei prodotti agricoli, agricoltura biologica, disciplinari di produzione integrata, uso sostenibile dei prodotti fitosanitari", riferisce:

VISTI:
- la Direttiva 2009/128/CE che istituisce un quadro per l'azione comunitaria ai fini dell'utilizzo sostenibile dei pesticidi;
- il D.Lgs. n. 150 del 14/8/2012 di attuazione della Direttiva 2009/128/CE;
- il Decreto del 22/1/2014 di Adozione del Piano di Azione Nazionale per l'uso sostenibile dei prodotti fitosanitari (di seguito denominato PAN);
- la Deliberazione della Giunta Regionale n. 257 dell'8 marzo 2016 "Riorganizzazione del Servizio Regionale di Controllo Funzionale e Taratura delle macchine in uso per la distribuzione dei prodotti fitosanitari" pubblicata sul BURP n. 48 del 29/4/2016;
- la richiesta di autorizzazione ad effettuare il servizio di controllo funzionale e taratura delle attrezzature per la distribuzione dei prodotti fitosanitari, come centro mobile, per le seguenti tipologie: barre, atomizzatori e irroratrici speciali, della ditta "Taronna Domenico" avente sede legale in Corso Vitt. Lenoci, 62 — 71045 Orta Nova (FG), acquisita presso questa Sezione in data 7/11/2017 (Prot. A00_181/8168), a firma del titolare Taronna Domenico, nato a Orta Nova (FG) il 23/5/1967.

CONSIDERATO CHE:
- quanto dichiarato dal richiedente riguardo le attrezzature di cui dispone è conforme a quanto disposto dalla DGR n. 257 dell'8/3/2016 (All. 1 e 8), per le tipologie richieste;
- il richiedente dichiara che si avvarrà del seguente tecnico:
  - Taronna Domenico, nato a Orta Nova (FG) il 23/5/1967, in possesso di abilitazione conseguita in data 6/6/2017, a seguito della frequenza a relativo corso autorizzato dalla Regione Puglia svolto dal Dipartimento di Scienze Agrarie degli Alimenti e dell'Ambiente (SAFE) dell'Università di Foggia;

SI PROPONE:
- di autorizzare la ditta "Taronna Domenico", avente sede legale in Corso Vitt. Lenoci, 62 — 71045 Orta Nova (FG), ad effettuare, come centro mobile, il servizio di controllo funzionale e taratura delle attrezzature per la distribuzione dei prodotti fitosanitari per le tipologie barre, atomizzatori e irroratrici speciali con il seguente tecnico:
  - Taronna Domenico, nato a Orta Nova (FG) il 23/5/1967;
- di assegnare alla predetta ditta il codice di autorizzazione 14/RP/2017;

VERIFICA Al SENSI DEL D. Lgs 196/03 (Garanzie alla riservatezza)

La pubblicazione dell'atto all'albo, salve le garanzie previste dalla legge 241/90 in tema di accesso ai documenti amministrativi, avviene nel rispetto della tutela alla riservatezza dei cittadini, secondo quanto disposto dal D. Lgs. 196/03 in materia di protezione dei dati personali, nonché dal vigente regolamento regionale n. 5/2006 per il trattamento dei dati sensibili e giudiziari.

Ai fini della pubblicità legale, l'atto destinato alla pubblicazione è redatto in modo da evitare la diffusione di dati personali identificativi non necessari ovvero il riferimento a dati sensibili.

Adempimenti contabili
(di cui alla L.R. 28/2001 e s.m.i. e D.Lgs. 118/2011)

Il presente provvedimento non comporta alcun mutamento qualitativo o quantitativo di entrata o di spesa

né a carico del bilancio regionale né a carico degli enti per i cui debiti i creditori potrebbero rivalersi sulla Regione ed è escluso ogni ulteriore onere aggiuntivo rispetto a quelli già autorizzati a valere sullo stanziamento previsto dal bilancio regionale.

Il sottoscritto attesta che il procedimento istruttorio è stato espletato nel rispetto della vigente normativa comunitaria, nazionale e regionale e che il presente atto è conforme - risultanze istruttorie.

Il Responsabile della PO
Dott. Agostino Santomauro

IL DIRIGENTE DI SEZIONE

VISTI gli artt. 4 e 5 della L.R. n. 7/1997

VISTA la deliberazione della Giunta regionale n. 3261 del 28/7/98 che detta le direttive

per la separazione dell'attività di direzione politica da quella di gestione amministrativa; **VISTI** gli artt. 4 e 16 del D.lgs 165/2001;

VISTA la D.G.R. 2514/2013;

RITENUTO, per le motivazioni riportate nel succitato documento e che vengono condivise, di emanare il presente provvedimento;

DETERMINA

- di prendere atto di quanto indicato nelle premesse, che qui si intendono integralmente riportate;

- di autorizzare la ditta "Taronna Domenico", avente sede legale in Corso Vitt. Lenoci, 62 — 71045 Orta Nova (FG), ad effettuare, come centro mobile, il servizio di controllo funzionale e taratura delle attrezzature per la distribuzione dei prodotti fitosanitari per le tipologie barre, atomizzatori e irroratrici speciali con il seguente tecnico:
  - Taronna Domenico, nato a Orta Nova (FG) il 23/5/1967;

- di assegnare alla predetta ditta il codice di autorizzazione 14/RP/2017;

- di disporre la pubblicazione del presente provvedimento nel Bollettino Ufficiale della Regione Puglia;

- di dare atto che il presente provvedimento è immediatamente esecutivo.

Il presente atto, composto di composto da 3 (tre) facciate, vidimate e timbrate, è redatto in unico originale che sarà custodito agli atti della Sezione. Una copia conforme all'originale sarà trasmessa al Segretariato Generale della Giunta Regionale. Non si invia copia all'Area Programmazione e Finanza — Servizio Ragioneria in mancanza di adempimenti contabili. Copia sarà inviata all'Assessore alle Risorse Agroalimentari.

IL DIRIGENTE DELLA SEZIONE
OSSRVATORIO FITOSANITARIO
Dott. Silvio Schito

DETERMINAZIONE DEL DIRIGENTE SEZIONE PROMOZIONE E TUTELA DEL LAVORO 18 ottobre 2017, n. 1561
L.R. N.21/93 – Cancellazione dall'Albo Regionale delle Cooperative sociali Cooperativa "Koinè" con sede in Via Gorizia 54 – 70021 Francavilla F. (Br) – già iscritta nella Sez."B" progressivo 430 con D.D. n. 752/09.

L'anno 2017 addì 18 OTT 2017 del mese in Bari, presso il Servizio Politiche per il Lavoro

- Visti gli articoli 4 e 5 della L.R. n. 7/97;
- Vista la Deliberazione G.R. n. 3261 del 28/7/98;
- Visti gli artt. 4 e 16 del D. Lgs. 165/01;
- Visto l'art. 32 della legge 18 giugno 2009, n. 69, che prevede l'obbligo di sostituire la pubblicazione tradizionale all'Albo ufficiale con la pubblicazione di documenti digitali sui siti informatici;
- Visto l'art. 18 del Dlgs 196/03 "Codice in materia di protezione dei dati personali" in merito ai Principi applicabili ai trattamenti effettuati dai soggetti pubblici;
- Visto l'art. 45 della L.R. n. 10/07;
- Visto il D.P.G.R. n. 161/08;
- Vista la Legge n. 381/91 "Disciplina delle Cooperative Sociali";
- Visto la L.R. n. 21/93 "Iniziative regionali a sostegno delle cooperative sociali e norme attuative della legge 8.11.1991 n. 381 "Disciplina delle Cooperative Sociali";
- Visto l'A.D. n. 835 del 31/10/2013 relativo alla "Delega ed assegnazione risorse finanziarie agli Uffici del Servizio;
- Sulla base dell'istruttoria espletata dal funzionario istruttore, Sig. Saverio SASSANELLI responsabile del procedimento amministrativo, emerge quanto segue;
- la Cooperativa Sociale **"Koinè"** con sede legale in Via Gorizia 54 - 70021 Francavilla F. (Br) con D.D. n. 752/09 veniva iscritta ai sensi dell'art. 4 della L.R. 1° Settembre 1993 n. 21 nell'Albo Regionale delle Cooperative Sociali nella sez. "B" progressivo 430.
- nel sunnominato atto alla cooperativa **Koinè** si prescriveva l'obbligo di inviare annualmente una relazione dettagliata circa le attività svolte con particolare riferimento al numero dei lavoratori soci e non impegnati e alla tipologia di servizio offerto con pena la cancellazione dall'albo.
- Tenuto conto che la cooperativa non ha osservato tale obbligo e che l'ultimo aggiornamento della documentazione e stato effettuato dalla cooperativa **"Koinè"** in data 9/7/2011 questo Ufficio ha eseguito una verifica telematica sul portale della Camera di Commercio di Brindisi ed accertando che la Cooperativa in questione, risulta in scioglimento e liquidazione.
- Per tanto per quanto innanzi esposto, si propone la cancellazione dall'Albo Regionale delle Cooperativa Sociali, della Cooperativa **"Koinè"** avente sede in Via Gorizia 54 - 70021 Francavilla F. (Br)

VERIFICA Al SENSI DEL DLGs 196/03
Garanzie alla riservatezza

La pubblicazione dell'atto all'albo, salve le garanzie previste dalla legge 241/90 in tema di accesso ai documenti amministrativi, avviene nel rispetto della tutela alla riservatezza dei cittadini, secondo quanto disposto dal Dlgs 196/03 in materia di protezione dei dati personali, nonché dal vigente regolamento regionale n.5/2006 per il trattamento dei dati sensibili e giudiziari.

Ai fini della pubblicità legale, l'atto destinato alla pubblicazione è redatto in modo da evitare la diffusione di dati personali identificativi non necessari ovvero il riferimento a dati sensibili; qualora tali dati fossero indispensabili per l'adozione dell'atto, essi sono trasferiti in documenti separati, esplicitamente richiamati.

ADEMPIMENTI CONTABILI Al SENSI DELLA L.R. n.28/2001

"Si dichiara che il presente provvedimento non comporta alcun mutamento qualitativo o quantitativo di entrata e di spesa a carico del Bilancio regionale né a carico di altri enti per cui i creditori potrebbero rivalersi

sulla Regione che è escluso ogni ulteriore onere aggiuntivo rispetto a quelli già autorizzati a valere sullo stanziamento previsto dal bilancio regionale"

DETERMINA

- di prendere atto di quanto indicato in premessa e che qui si intende integralmente riportato e condiviso;

- di cancellare dall'Albo regionale delle Cooperative Sociali per i motivi espressi in narrativa, la Cooperativa **"Koinè"** con sede legale in Via Gorizia 54 - 70021 Francavilla F. (Br) iscritta nella sezione "B" al progressivo n. 430;

- di notificare una copia del presente provvedimento alla Segreteria della Giunta Regionale, ai sensi del 5^{0} comma dell'art. 6 della L.R. n.7/97, e al solo fine della raccolta;

- di dichiarare che il presente atto, non comporta alcun mutamento, sia qualitativo che quantitativo, di entrata e/o di spesa del Bilancio regionale.

Il presente provvedimento:

a) sarà pubblicato (per estratto) all'albo on line nelle pagine del sito www.regione.puglia.it;
b) sarà trasmesso in copia conforme all'originale alla Segreteria della Giunta Regionale;
c) sarà disponibile (per estratto) nel sito ufficiale della Regione Puglia: www.regione.puglia.it;
d) sarà trasmesso in copia (per estratto) all'Assessore alla Cooperazione;
e) Il presente atto, composto da n° 5 facciate, è adottato in originale.

IL DIRIGENTE DELLA SEZIONE
PROMOZIONE E TUTELA DEL LAVORO
Dott.ssa L.A. FIORE

DETERMINAZIONE DEL DIRIGENTE SEZIONE PROMOZIONE E TUTELA DEL LAVORO 25 ottobre 2017, n. 1614
L.R. N.21/93 – Cancellazione dall'Albo Regionale della Cooperativa sociale "SANT'ANNA" di Trani (BT) iscritta al progressivo n. 602 nella Sez."B".

L'anno 2017 addì 25 OTT 2017 in Bari, presso la Sezione Politiche per il Lavoro

- Visti gli articoli 4 e 5 della L.R. n. 7/97;
- Vista la Deliberazione G.R. n. 3261 del 28/7/98;
- Visti gli artt. 4 e 16 del D. Lgs. 165/01;
- Visto l'art. 32 della legge 18 giugno 2009, n. 69, che prevede l'obbligo di sostituire la pubblicazione tradizionale all'Albo ufficiale con la pubblicazione di documenti digitali sui siti informatici;
- Visto l'art. 18 del Dlgs 196/03 "Codice in materia di protezione dei dati personali" in merito ai Principi applicabili ai trattamenti effettuati dai soggetti pubblici;
- Visto l'art. 45 della L.R. n. 10/07;
- Visto il D.P.G.R. n. 161/08;
- Vista la Legge n. 381/91 "Disciplina delle Cooperative Sociali";
- Visto la L.R. n. 21/93 "Iniziative regionali a sostegno delle cooperative sociali e norme attuative della legge 8.11.1991 n. 381 "Disciplina delle Cooperative Sociali";
- Visto l'A.D. n. 835 del 31/10/2013 relativo alla "Delega ed assegnazione risorse finanziarie agli Uffici del Servizio;
- Sulla base dell'istruttoria espletata dal funzionario responsabile del procedimento, sig. Saverio Sassanelli, emerge quanto segue;
- La cooperativa sociale "SANT'ANNA" di TRANI (BT), a seguito di richiesta veniva iscritta, ai sensi dell'art. 4 della L.R. 1° Settembre 1993 n. 21 nell'Albo Regionale delle Cooperative Sociali nella sez. "B";
- All'atto di iscrizione alla cooperativa si prescriveva l'obbligo di inviare annualmente una relazione dettagliata sulle attività svolte nonché del numero dei lavoratori soci e non impegnati ed alla tipologia di servizio offerto, pena la cancellazione dall'albo.
- Con nota pec n. 9149 del 11/07/2017,rimasta inevasa, alla suddetta cooperativa, è stato richiesto l'invio della documentazione prevista, pena la revoca dell'iscrizione.
- Successivamente, alla stessa cooperativa è stata inviata nota raccomandata in data 06/09/17 e ritornata al mittente con la dicitura " Compiuta Giacenza".
- Considerato quanto sopra, si dispone, per inosservanza della prescrizione imposta dalla normativa in materia di Cooperazione Sociale, comma 9 art. 4 L.R. n. 21/93, la cancellazione dall'Albo Regionale delle Cooperativa Sociali, della Cooperativa "SANT'ANNA" - P.zza Domenico Sarro, 17 TRANI (BT) iscritta al progressivo n. 602 della sez.

VERIFICA Al SENSI DEL DLGs 196/03

Garanzie alla riservatezza

La pubblicazione dell'atto all'albo, salve le garanzie previste dalla legge 241/90 in tema di accesso ai documenti amministrativi, avviene nel rispetto della tutela alla riservatezza dei cittadini, secondo quanto disposto dal Dlgs 196/03 in materia di protezione dei dati personali, nonché dal vigente regolamento regionale n.5/2006 per il trattamento dei dati sensibili e giudiziari.

Ai fini della pubblicità legale, l'atto destinato alla pubblicazione è redatto in modo da evitare la diffusione di dati personali identificativi non necessari ovvero il riferimento a dati sensibili; qualora tali dati fossero indispensabili per l'adozione dell'atto, essi sono trasferiti in documenti separati, esplicitamente richiamati.

ADEMPIMENTI CONTABILI Al SENSI DELLA L.R. n.28/2001

" Si dichiara che il presente provvedimento non comporta alcun mutamento qualitativo o quantitativo di

entrata e di spesa a carico del Bilancio regionale né a carico di altri enti per cui i creditori potrebbero rivalersi sulla Regione che è escluso ogni ulteriore onere aggiuntivo rispetto a quelli già autorizzati a valere sullo stanziamento previsto dal bilancio regionale"

DETERMINA

- di prendere atto di quanto indicato in premessa e che qui si intende integralmente riportato;

- di cancellare dall'Albo regionale delle Cooperative Sociali iscritte nella Sez. "B", per inosservanza della prescrizione imposta dalla normativa in materia, comma 9 art. 4 L.R. n. 21/93, la Cooperativa "SANT'ANNA" - P.zza Domenico Sarro, 17 TRANI (BT) iscritta al progressivo n. 602.

- di notificare una copia del presente provvedimento alla Segreteria della Giunta Regionale, ai sensi del 5^{0} comma dell'art. 6 della L.R. n.7/97, e al solo fine della raccolta;

- di dichiarare che il presente atto, non comporta alcun mutamento, sia qualitativo che quantitativo, di entrata e/o di spesa del Bilancio regionale.

- Di disporre che il presente provvedimento sia pubblicato sul Bollettino Ufficiale della Regione Puglia, ai sensi della L.R. n. 13/94 — art. 6 come notifica agli interessati. Il presente provvedimento:
  a) sarà pubblicato (per estratto) all'albo on line nelle pagine del sito www.regione.puglia.it;
  b) sarà pubblicato sul B.U.R.P.
  c) sarà trasmesso in copia conforme all'originale alla Segreteria della Giunta Regionale;
  d) sarà disponibile (per estratto) nel sito ufficiale della Regione Puglia: www.regione.puglia.it;
  e) sarà trasmesso in copia (per estratto) all'Assessore alla Cooperazione;
  f) Il presente atto, composto da n° 4 facciate, è adottato in originale.

IL DIRIGENTE DELLA SEZIONE
PROMOZIONE E TUTELA DEL LAVORO
Dott.ssa Luisa Anna Fiore

DETERMINAZIONE DEL DIRIGENTE SEZIONE PROMOZIONE E TUTELA DEL LAVORO 25 ottobre 2017, n. 1615
L.R. N.21/93 – Cancellazione dall'Albo Regionale della Cooperativa sociale "RUAH" di Triggiano (BA) iscritta al progressivo n. 168 nella Sez."A".

Il Dirigente del Servizio Occupazione e Cooperazione

- Visti gli articoli 4 e 5 della L.R. n. 7/97;
- Vista la Deliberazione G.R. n. 3261 del 28/7/98;
- Visti gli artt. 4 e 16 del D. Lgs. 165/01;
- Visto l'art. 32 della legge 18 giugno 2009, n. 69, che prevede l'obbligo di sostituire la pubblicazione tradizionale all'Albo ufficiale con la pubblicazione di documenti digitali sui siti informatici;
- Visto l'art. 18 del Dlgs 196/03 "Codice in materia di protezione dei dati personali" in merito ai Principi applicabili ai trattamenti effettuati dai soggetti pubblici;
- Visto l'art. 45 della L.R. n. 10/07;
- Visto il D.P.G.R. n. 161/08;
- Vista la Legge n. 381/91 "Disciplina delle Cooperative Sociali";
- Visto la L.R. n. 21/93 "Iniziative regionali a sostegno delle cooperative sociali e norme attuative della legge 8.11.1991 n. 381 "Disciplina delle Cooperative Sociali";
- Visto l'A.D. n. 835 del 31/10/2013 relativo alla "Delega ed assegnazione risorse finanziarie agli Uffici del Servizio;
- Sulla base dell'istruttoria espletata dal funzionario responsabile del procedimento, sig. Saverio Sassanelli, emerge quanto segue;
- La cooperativa sociale "RUAH" di TRIGGIANO (BA), a seguito di richiesta veniva iscritta, ai sensi dell'art. 4 della L.R. 1° Settembre 1993 n. 21 nell'Albo Regionale delle Cooperative Sociali nella sez. "A";
- All'atto di iscrizione alla cooperativa si prescriveva l'obbligo di inviare annualmente una relazione dettagliata sulle attività svolte nonché del numero dei lavoratori soci e non impegnati ed alla tipologia di servizio offerto, pena la cancellazione dall'albo.
- Con nota pec n. 11343 del 12/09/2017,rimasta inevasa per mancata consegna, alla suddetta cooperativa, è stato richiesto l'invio della documentazione prevista, pena la revoca dell'iscrizione.
- Successivamente, alla stessa cooperativa è stata inviata nota raccomandata in data 28/09/17, restituita al mittente con la dicitura "sconosciuto";
- Considerato quanto sopra, si dispone, per inosservanza della prescrizione imposta dalla normativa in materia di Cooperazione Sociale, comma 9 art. 4 L.R. n. 21/93, la cancellazione dall'Albo Regionale delle Cooperativa Sociali, della Cooperativa "RUAH" Via Dante, 93 TRIGGIANO (BA) iscritta al progressivo n. 168 della sez. "A".

VERIFICA Al SENSI DEL DLGs 196/03
Garanzie alla riservatezza

La pubblicazione dell'atto all'albo, salve le garanzie previste dalla legge 241/90 in tema di accesso ai documenti amministrativi, avviene nel rispetto della tutela alla riservatezza dei cittadini, secondo quanto disposto dal Dlgs 196/03 in materia di protezione dei dati personali, nonché dal vigente regolamento regionale n.5/2006 per il trattamento dei dati sensibili e giudiziari.

Ai fini della pubblicità legale, l'atto destinato alla pubblicazione è redatto in modo da evitare la diffusione di dati personali identificativi non necessari ovvero il riferimento a dati sensibili; qualora tali dati fossero indispensabili per l'adozione dell'atto, essi sono trasferiti in documenti separati, esplicitamente richiamati.

ADEMPIMENTI CONTABILI Al SENSI DELLA L.R. n.28/2001

" Si dichiara che il presente provvedimento non comporta alcun mutamento qualitativo o quantitativo di

entrata e di spesa a carico del Bilancio regionale né a carico di altri enti per cui i creditori potrebbero rivalersi sulla Regione che è escluso ogni ulteriore onere aggiuntivo rispetto a quelli già autorizzati a valere sullo stanziamento previsto dal bilancio regionale"

DETERMINA

- di prendere atto di quanto indicato in premessa e che qui si intende integralmente riportato;

- di cancellare dall'Albo regionale delle Cooperative Sociali iscritte nella Sez. "A", per inosservanza della prescrizione imposta dalla normativa in materia, comma 9 art. 4 L.R. n. 21/93, la Cooperativa "RUAH" Via Dante, 93 TRIGGIANO (BA) iscritta al progressivo n. 168.

- di notificare una copia del presente provvedimento alla Segreteria della Giunta Regionale, ai sensi del 5° comma dell'art. 6 della L.R. n.7/97, e al solo fine della raccolta;

- di dichiarare che il presente atto, non comporta alcun mutamento, sia qualitativo che quantitativo, di entrata e/o di spesa del Bilancio regionale.

- Di disporre che il presente provvedimento sia pubblicato sul Bollettino Ufficiale della Regione Puglia, ai sensi della L.R. n. 13/94 — art. 6 come notifica agli interessati.

Il presente provvedimento:

a) sarà pubblicato (per estratto) all'albo on line nelle pagine del sito www.regione.puglia.it;
b) sarà pubblicato sul B.U.R.P.
c) sarà trasmesso in copia conforme all'originale alla Segreteria della Giunta Regionale;
d) sarà disponibile (per estratto) nel sito ufficiale della Regione Puglia: www.regione.puglia.it;
e) sarà trasmesso in copia (per estratto) all'Assessore alla Cooperazione;
f) Il presente atto, composto da n° 4 facciate, è adottato in originale.

IL DIRIGENTE DELLA SEZIONE
PROMOZIONE E TUTELA DEL LAVORO
Dott.ssa Luisa Anna Fiore

DETERMINAZIONE DEL DIRIGENTE SEZIONE PROMOZIONE E TUTELA DEL LAVORO 25 ottobre 2017, n. 1616
L.R. N.21/93 – Cancellazione dall'Albo Regionale della Cooperativa sociale "LA GRECI'A SALENTINA" di CARPIGNANO SALENTINO (LE) iscritta al progressivo n. 554 nella Sez."B".

L'anno 2017 addì 25 OTT. 2017 del mese in Bari, presso la Sezione Politiche per il Lavoro

- Visti gli articoli 4 e 5 della L.R. n. 7/97;
- Vista la Deliberazione G.R. n. 3261 del 28/7/98;
- Visti gli artt. 4 e 16 del D. Lgs. 165/01;
- Visto l'art. 32 della legge 18 giugno 2009, n. 69, che prevede l'obbligo di sostituire la pubblicazione tradizionale all'Albo ufficiale con la pubblicazione di documenti digitali sui siti informatici;
- Visto l'art. 18 del Dlgs 196/03 "Codice in materia di protezione dei dati personali" in merito ai Principi applicabili ai trattamenti effettuati dai soggetti pubblici;
- Visto l'art. 45 della L.R. n. 10/07;
- Visto il D.P.G.R. n. 161/08;
- Vista la Legge n. 381/91 "Disciplina delle Cooperative Sociali";
- Visto la L.R. n. 21/93 "Iniziative regionali a sostegno delle cooperative sociali e norme attuative della legge 8.11.1991 n. 381 "Disciplina delle Cooperative Sociali";
- Visto l'A.D. n. 835 del 31/10/2013 relativo alla "Delega ed assegnazione risorse finanziarie agli Uffici del Servizio;
- Sulla base dell'istruttoria espletata dal funzionario responsabile del procedimento, sig. Saverio Sassanelli, emerge quanto segue;
- La cooperativa sociale LA GRECI'A SALENTINA" di CARPIGNANO SALENTINO (LE), a seguito di richiesta veniva iscritta, ai sensi dell'art. 4 della L.R. 1° Settembre 1993 n. 21 nell'Albo Regionale delle Cooperative Sociali nella sez. "B";
- All'atto di iscrizione alla cooperativa si prescriveva l'obbligo di inviare annualmente una relazione dettagliata sulle attività svolte nonché del numero dei lavoratori soci e non impegnati ed alla tipologia di servizio offerto, pena la cancellazione dall'albo.
- Con nota pec n. 9010 del 10/07/2017,rimasta inevasa, alla suddetta cooperativa, è stato richiesto l'invio della documentazione prevista, pena la revoca dell'iscrizione.
- Successivamente, alla stessa cooperativa è stata inviata nota raccomandata in data 06/09/17 e ritornata al mittente con la dicitura "Compiuta Giacenza".
- Considerato quanto sopra, si dispone, per inosservanza della prescrizione imposta dalla normativa in materia di Cooperazione Sociale, comma 9 art. 4 L.R. n. 21/93, la cancellazione dall'Albo Regionale delle Cooperativa Sociali, della Cooperativa" LA GRECI'A SALENTINA" Largo Chironi, 6 - CARPIGNANO SALENTINO (LE) iscritta al progressivo n. 554 della sez. "B".

VERIFICA AI SENSI DEL DLGs 196/03
Garanzie alla riservatezza

La pubblicazione dell'atto all'albo, salve le garanzie previste dalla legge 241/90 in tema di accesso ai documenti amministrativi, avviene nel rispetto della tutela alla riservatezza dei cittadini, secondo quanto disposto dal Dlgs 196/03 in materia di protezione dei dati personali, nonché dal vigente regolamento regionale n.5/2006 per il trattamento dei dati sensibili e giudiziari.

Ai fini della pubblicità legale, l'atto destinato alla pubblicazione è redatto in modo da evitare la diffusione di dati personali identificativi non necessari ovvero il riferimento a dati sensibili; qualora tali dati fossero indispensabili per l'adozione dell'atto, essi sono trasferiti in documenti separati, esplicitamente richiamati.

ADEMPIMENTI CONTABILI Al SENSI DELLA L.R. n.28/2001

" Si dichiara che il presente provvedimento non comporta alcun mutamento qualitativo o quantitativo di

entrata e di spesa a carico del Bilancio regionale né a carico di altri enti per cui i creditori potrebbero rivalersi sulla Regione che è escluso ogni ulteriore onere aggiuntivo rispetto a quelli già autorizzati a valere sullo stanziamento previsto dal bilancio regionale"

DETERMINA

- di prendere atto di quanto indicato in premessa e che qui si intende integralmente riportato;

- di cancellare dall'Albo regionale delle Cooperative Sociali iscritte nella Sez. "B", per inosservanza della prescrizione imposta dalla normativa in materia, comma 9 art. 4 L.R. n. 21/93, la Cooperativa "LA GRECI'A SALENTINA" Largo Chironi, 6- CARPIGNANO SALENTINO (LE) iscritta al progressivo n. 554.

- di notificare una copia del presente provvedimento alla Segreteria della Giunta Regionale, ai sensi del 5° comma dell'art. 6 della L.R. n.7/97, e al solo fine della raccolta;

- di dichiarare che il presente atto, non comporta alcun mutamento, sia qualitativo che quantitativo, di entrata e/o di spesa del Bilancio regionale.

- Di disporre che il presente provvedimento sia pubblicato sul Bollettino Ufficiale della Regione Puglia, ai sensi della L.R. n. 13/94 — art. 6 come notifica agli interessati.

Il presente provvedimento:

a) sarà pubblicato (per estratto) all'albo on line nelle pagine del sito www.regione.puglia.it;
b) sarà pubblicato sul B.U.R.P.
c) sarà trasmesso in copia conforme all'originale alla Segreteria della Giunta Regionale;
d) sarà disponibile (per estratto) nel sito ufficiale della Regione Puglia: www.regione.puglia.it;
e) sarà trasmesso in copia (per estratto) all'Assessore alla Cooperazione;
f) Il presente atto, composto da n° 4 facciate, è adottato in originale.

IL DIRIGENTE DELLA SEZIONE
PROMOZIONE E TUTELA DEL LAVORO
Dott.ssa Luisa Anna Fiore

DETERMINAZIONE DEL DIRIGENTE SEZIONE PROMOZIONE E TUTELA DEL LAVORO 7 novembre 2017, n. 1715
L.R. N.21/93 – Cancellazione dall'Albo Regionale della Cooperativa sociale " SAN FRANCESCO" di SAN FERDINANDO DI PUGLIA (FG) iscritta al progressivo n. 592 nella Sez. "A".

L'anno 2017 addì 7 NOV del mese in Bari, presso la Sezione Politiche per il Lavoro

Il Dirigente del Servizio Occupazione e Cooperazione

- Visti gli articoli 4 e 5 della L.R. n. 7/97;
- Vista la Deliberazione G.R. n. 3261 del 28/7/98;
- Visti gli artt. 4 e 16 del D. Lgs. 165/01;
- Visto l'art. 32 della legge 18 giugno 2009, n. 69, che prevede l'obbligo di sostituire la pubblicazione tradizionale all'Albo ufficiale con la pubblicazione di documenti digitali sui siti informatici;
- Visto l'art. 18 del Dlgs 196/03 "Codice in materia di protezione dei dati personali" in merito ai Principi applicabili ai trattamenti effettuati dai soggetti pubblici;
- Visto l'art. 45 della L.R. n. 10/07;
- Visto il D.P.G.R. n. 161/08;
- Vista la Legge n. 381/91 "Disciplina delle Cooperative Sociali";
- Visto la L.R. n. 21/93 "Iniziative regionali a sostegno delle cooperative sociali e norme attuative della legge 8.11.1991 n. 381 "Disciplina delle Cooperative Sociali";
- Visto l'A.D. n. 835 del 31/10/2013 relativo alla "Delega ed assegnazione risorse finanziarie agli Uffici del Servizio;
- Sulla base dell'istruttoria espletata dal funzionario responsabile del procedimento, sig. Saverio Sassanelli, emerge quanto segue;
- La cooperativa sociale "SAN FRANCESCO" di SAN FERDINANDO DI PUGLIA (FG), a seguito di richiesta veniva iscritta, ai sensi dell'art. 4 della L.R. 10 Settembre 1993 n. 21 nell'Albo Regionale delle Cooperative Sociali nella sez. "A";
- All'atto di iscrizione alla cooperativa si prescriveva l'obbligo di inviare annualmente una relazione dettagliata sulle attività svolte nonché del numero dei lavoratori soci e non impegnati ed alla tipologia di servizio offerto, pena la cancellazione dall'albo.
- Con nota pec n. 8089 del 23/06/2017 rimasta inevasa, alla suddetta cooperativa, è stato richiesto l'invio della documentazione prevista, pena la revoca dell'iscrizione.
- Successivamente, alla stessa cooperativa è stata inviata nota raccomandata ricevuta il 31/07/2017 ma non riscontrata;
- Considerato quanto sopra, ed essendo abbondantemente trascorso il termine concesso per l'invio della documentazione richiesta, si dispone, per inosservanza della prescrizione imposta dalla normativa in materia di Cooperazione Sociale, comma 9 art. 4 L.R. n. 21/93, la cancellazione dall'Albo Regionale delle Cooperativa Sociali, della Cooperativa "SAN FRANCESCO" Via Villa Glori, 7 SAN FERDINANDO DI PUGLIA (FG) iscritta al progressivo n. 592 della sez. "A".

VERIFICA Al SENSI DEL DLGs 196/03
Garanzie alla riservatezza

La pubblicazione dell'atto all'albo, salve le garanzie previste dalla legge 241/90 in tema di accesso ai documenti amministrativi, avviene nel rispetto della tutela alla riservatezza dei cittadini, secondo quanto disposto dal Dlgs 196/03 in materia di protezione dei dati personali, nonché dal vigente regolamento regionale n.5/2006 per il trattamento dei dati sensibili e giudiziari.

Ai fini della pubblicità legale, l'atto destinato alla pubblicazione è redatto in modo da evitare la diffusione di dati personali identificativi non necessari ovvero il riferimento a dati sensibili; qualora tali dati fossero

indispensabili per l'adozione dell'atto, essi sono trasferiti in documenti separati, esplicitamente richiamati.

ADEMPIMENTI CONTABILI AI SENSI DELLA L.R. n.28/2001

"Si dichiara che il presente provvedimento non comporta alcun mutamento qualitativo o quantitativo di entrata e di spesa a carico del Bilancio regionale né a carico di altri enti per cui i creditori potrebbero rivalersi sulla Regione che è escluso ogni ulteriore onere aggiuntivo rispetto a quelli già autorizzati a valere sullo stanziamento previsto dal bilancio regionale"

DETERMINA

- di prendere atto di quanto indicato in premessa e che qui si intende integralmente riportato;

- di cancellare dall'Albo regionale delle Cooperative Sociali iscritte nella Sez. "A", per inosservanza della prescrizione imposta dalla normativa in materia, comma 9 art. 4 L.R. n. 21/93, la Cooperativa "SAN FRANCESCO" Via Villa Glori, 7 SAN FERDINANDO DI PUGLIA (FG) iscritta al progressivo n. 592.

- di notificare una copia del presente provvedimento alla Segreteria della Giunta Regionale, ai sensi del 5° comma dell'art. 6 della L.R. n.7/97, e al solo fine della raccolta;

- di dichiarare che il presente atto, non comporta alcun mutamento, sia qualitativo che quantitativo, di entrata e/o di spesa del Bilancio regionale.

- Di disporre che il presente provvedimento sia pubblicato sul Bollettino Ufficiale della Regione Puglia, ai sensi della L.R. n. 13/94 — art. 6 come notifica agli interessati.

Il presente provvedimento:

a) sarà pubblicato (per estratto) all'albo on line nelle pagine del sito www.regione.puglia.it;
b) sarà pubblicato sul B.U.R.P.
c) sarà trasmesso in copia conforme all'originale alla Segreteria della Giunta Regionale;
d) sarà disponibile (per estratto) nel sito ufficiale della Regione Puglia: www.regione.puglia.it;
e) sarà trasmesso in copia (per estratto) all'Assessore alla Cooperazione;
f) Il presente atto, composto da n° 4 facciate, è adottato in originale.

IL DIRIGENTE DELLA SEZIONE
PROMOZIONE E TUTELA DEL LAVORO
Dott.ssa Luisa Anna Fiore

DETERMINAZIONE DEL DIRIGENTE SEZIONE PROMOZIONE E TUTELA DEL LAVORO 7 novembre 2017, n. 1716
L.R. N.21/93 – Cancellazione dall'Albo Regionale della Cooperativa sociale " UN FUTURO AL SUD" di SAN VITO DEI NORMANNI (BR) iscritta al progressivo n. 582 nella Sez. "A".

L'anno 2017 addì 07 NOV. 2017 del mese in Bari, presso la Sezione Politiche per il Lavoro

Il Dirigente del Servizio Occupazione e Cooperazione

- Visti gli articoli 4 e 5 della L.R. n. 7/97;
- Vista la Deliberazione G.R. n. 3261 del 28/7/98;
- Visti gli artt. 4 e 16 del D. Lgs. 165/01;
- Visto l'art. 32 della legge 18 giugno 2009, n. 69, che prevede l'obbligo di sostituire la pubblicazione tradizionale all'Albo ufficiale con la pubblicazione di documenti digitali sui siti informatici;
- Visto l'art. 18 del Dlgs 196/03 "Codice in materia di protezione dei dati personali" in merito ai Principi applicabili ai trattamenti effettuati dai soggetti pubblici;
- Visto l'art. 45 della L.R. n. 10/07;
- Visto il D.P.G.R. n. 161/08;
- Vista la Legge n. 381/91 "Disciplina delle Cooperative Sociali";
- Visto la L.R. n. 21/93 "Iniziative regionali a sostegno delle cooperative sociali e norme attuative della legge 8.11.1991 n. 381 "Disciplina delle Cooperative Sociali";
- Visto l'A.D. n. 835 del 31/10/2013 relativo alla "Delega ed assegnazione risorse finanziarie agli Uffici del Servizio;
- Sulla base dell'istruttoria espletata dal funzionario responsabile del procedimento, sig. Saverio Sassanelli, emerge quanto segue;
- La cooperativa sociale "UN FUTURO AL SUD" di SAN VITO DEI NORMANNI (BR), a seguito di richiesta veniva iscritta, ai sensi dell'art. 4 della L.R. 1° Settembre 1993 n. 21 nell'Albo Regionale delle Cooperative Sociali nella sez. "A";
- All'atto di iscrizione alla cooperativa si prescriveva l'obbligo di inviare annualmente una relazione dettagliata sulle attività svolte nonché del numero dei lavoratori soci e non impegnati ed alla tipologia di servizio offerto, pena la cancellazione dall'albo.
- Con nota pec n. 8083 del 23/06/2017 rimasta inevasa, alla suddetta cooperativa, è stato richiesto l'invio della documentazione prevista, pena la revoca dell'iscrizione.
- Successivamente, alla stessa cooperativa è stata inviata nota raccomandata ricevuta il 31/07/2017 ma non riscontrata;
- Considerato quanto sopra, ed essendo abbondantemente trascorso il termine concesso per l'invio della documentazione richiesta, si dispone, per inosservanza della prescrizione imposta dalla normativa in materia di Cooperazione Sociale, comma 9 art. 4 L.R. n. 21/93, la cancellazione dall'Albo Regionale delle Cooperativa Sociali, della Cooperativa "UN FUTURO AL SUD" Via Dott. Vincenzo AZZARITI, 19 SAN VITO DEI NORMANNI (BR) iscritta al progressivo n. 582 della sez. "A".

VERIFICA Al SENSI DEL DLGs 196/03
Garanzie alla riservatezza

La pubblicazione dell'atto all'albo, salve le garanzie previste dalla legge 241/90 in tema di accesso ai documenti amministrativi, avviene nel rispetto della tutela alla riservatezza dei cittadini, secondo quanto disposto dal Dlgs 196/03 in materia di protezione dei dati personali, nonché dal vigente regolamento regionale n.5/2006 per il trattamento dei dati sensibili e giudiziari.

Ai fini della pubblicità legale, l'atto destinato alla pubblicazione è redatto in modo da evitare la diffusione di dati personali identificativi non necessari ovvero il riferimento a dati sensibili; qualora tali dati fossero

indispensabili per l'adozione dell'atto, essi sono trasferiti in documenti separati, esplicitamente richiamati.

ADEMPIMENTI CONTABILI Al SENSI DELLA L.R. n.28/2001

"Si dichiara che il presente provvedimento non comporta alcun mutamento qualitativo o quantitativo di entrata e di spesa a carico del Bilancio regionale né a carico di altri enti per cui i creditori potrebbero rivalersi sulla Regione che è escluso ogni ulteriore onere aggiuntivo rispetto a quelli già autorizzati a valere sullo stanziamento previsto dal bilancio regionale"

DETERMINA

- di prendere atto di quanto indicato in premessa e che qui si intende integralmente riportato;

- di cancellare dall'Albo regionale delle Cooperative Sociali iscritte nella Sez. "A", per inosservanza della prescrizione imposta dalla normativa in materia, comma 9 art. 4 L.R. n. 21/93, la Cooperativa "UN FUTURO AL SUD" Via Dott. Vincenzo AZZARITI, 19 SAN VITO DEI NORMANNI (BR) iscritta al progressivo n. 582.

- di notificare una copia del presente provvedimento alla Segreteria della Giunta Regionale, ai sensi del 5° comma dell'art. 6 della L.R. n.7/97, e al solo fine della raccolta;

- di dichiarare che il presente atto, non comporta alcun mutamento, sia qualitativo che quantitativo, di entrata e/o di spesa del Bilancio regionale.

- Di disporre che il presente provvedimento sia pubblicato sul Bollettino Ufficiale della Regione Puglia, ai sensi della L.R. n. 13/94 — art. 6 come notifica agli interessati.

Il presente provvedimento:

a) sarà pubblicato (per estratto) all'albo on line nelle pagine del sito www.regione.puglia.it;
b) sarà pubblicato sul B.U.R.P.
c) sarà trasmesso in copia conforme all'originale alla Segreteria della Giunta Regionale;
d) sarà disponibile (per estratto) nel sito ufficiale della Regione Puglia: www.regione.puglia.it;
e) sarà trasmesso in copia (per estratto) all'Assessore alla Cooperazione;
f) Il presente atto, composto da n° 4 facciate, è adottato in originale.

IL DIRIGENTE DELLA SEZIONE
PROMOZIONE E TUTELA DEL LAVORO
Dott.ssa Luisa Anna Fiore

DETERMINAZIONE DEL DIRIGENTE SEZIONE PROMOZIONE E TUTELA DEL LAVORO 7 novembre 2017, n. 1717
L.R. N.21/93 – Cancellazione dall'Albo Regionale della Cooperativa sociale " SAN FRANCESCO D'ASSISI" di CERIGNOLA (FG) iscritta al progressivo n. 381 nella Sez. "B".

L'anno 2017 addì 07 NOV 2017 del mese in Bari, presso la Sezione Politiche per il Lavoro

- Visti gli articoli 4 e 5 della LR. n. 7/97;
- Vista la Deliberazione G.R. n. 3261 del 28/7/98;
- Visti gli artt. 4 e 16 del D. Lgs. 165/01;
- Visto l'art. 32 della legge 18 giugno 2009, n. 69, che prevede l'obbligo di sostituire la pubblicazione tradizionale all'Albo ufficiale con la pubblicazione di documenti digitali sui siti informatici;
- Visto l'art. 18 del Dlgs 196/03 "Codice in materia di protezione dei dati personali" in merito ai Principi applicabili ai trattamenti effettuati dai soggetti pubblici;
- Visto l'art. 45 della L.R. n. 10/07;
- Visto il D.P.G.R. n. 161/08;
- Vista la Legge n. 381/91 "Disciplina delle Cooperative Sociali";
- Visto la L.R. n. 21/93 "Iniziative regionali a sostegno delle cooperative sociali e norme attuative della legge 8.11.1991 n. 381 "Disciplina delle Cooperative Sociali";
- Visto l'AD. n. 835 del 31/10/2013 relativo alla "Delega ed assegnazione risorse finanziarie agli Uffici del Servizio;
- Sulla base dell'istruttoria espletata dal funzionario responsabile del procedimento, sig. Saverio Sassanelli , emerge quanto segue;
- La cooperativa sociale "SAN FRANCESCO D'ASSISI" di CERIGNOLA (FG), a seguito di richiesta veniva iscritta, ai sensi dell'art. 4 della L.R. 1° Settembre 1993 n. 21 nell'Albo Regionale delle Cooperative Sociali nella sez. "B";
- All'atto di iscrizione alla cooperativa si prescriveva l'obbligo di inviare annualmente una relazione dettagliata sulle attività svolte nonché del numero dei lavoratori soci e non impegnati ed alla tipologia di servizio offerto, pena la cancellazione dall'albo.
- Con nota pec n. 6679 del 26/05/2017 rimasta inevasa, alla suddetta cooperativa, è stato richiesto l'invio della documentazione prevista, pena la revoca dell'iscrizione.
- Successivamente, alla stessa cooperativa è stata inviata nota raccomandata ricevuta in data 15/07/17 e non riscontrata.
- Considerato quanto sopra, ed essendo abbondantemente trascorso il termine concesso per l'invio della documentazione richiesta, si dispone, per inosservanza della prescrizione imposta dalla normativa in materia di Cooperazione Sociale, comma 9 art. 4 L.R. n. 21/93, la cancellazione dall'Albo Regionale delle Cooperativa Sociali, della Cooperativa "SAN FRANCESCO D'ASSISI" - Via San Marco Km. 1,00 CERIGNOLA (FG) iscritta al progressivo n. 381 della sez. "B".

VERIFICA Al SENSI DEL DLGs 196/03

Garanzie alla riservatezza

La pubblicazione dell'atto all'albo, salve le garanzie previste dalla legge 241/90 in tema di accesso ai documenti amministrativi, avviene nel rispetto della tutela alla riservatezza dei cittadini, secondo quanto disposto dal Dlgs 196/03 in materia di protezione dei dati personali, nonché dal vigente regolamento regionale n.5/2006 per il trattamento dei dati sensibili e giudiziari.

Ai fini della pubblicità legale, l'atto destinato alla pubblicazione è redatto in modo da evitare la diffusione di dati personali identificativi non necessari ovvero il riferimento a dati sensibili; qualora tali dati fossero indispensabili per l'adozione dell'atto, essi sono trasferiti in documenti separati, esplicitamente richiamati.

ADEMPIMENTI CONTABILI AI SENSI DELLA L.R. n.28/2001

" Si dichiara che il presente provvedimento non comporta alcun mutamento qualitativo o quantitativo di entrata e di spesa a carico del Bilancio regionale né a carico di altri enti per cui i creditori potrebbero rivalersi

sulla Regione che è escluso ogni ulteriore onere aggiuntivo rispetto a quelli già autorizzati a valere sullo stanziamento previsto dal bilancio regionale"

DETERMINA

- di prendere atto di quanto indicato in premessa e che qui si intende integralmente riportato;

- di cancellare dall'Albo regionale delle Cooperative Sociali iscritte nella Sez. "B", per inosservanza della prescrizione imposta dalla normativa in materia, comma 9 art. 4 L.R. n. 21/93, la Cooperativa "SAN FRANCESCO D'ASSISI" - Via San Marco Km. 1,00 CERIGNOLA (FG) iscritta al progressivo n. 381.

- di notificare una copia del presente provvedimento alla Segreteria della Giunta Regionale, ai sensi del 5^{0} comma dell'art. 6 della L.R. n.7/97, e al solo fine della raccolta;

- di dichiarare che il presente atto, non comporta alcun mutamento, sia qualitativo che quantitativo, di entrata e/o di spesa del Bilancio regionale.

- Di disporre che il presente provvedimento sia pubblicato sul Bollettino Ufficiale della Regione Puglia, ai sensi della L.R. n. 13/94 — art. 6 come notifica agli interessati. Il presente provvedimento:
  a) sarà pubblicato (per estratto) all'albo on line nelle pagine del sito www.regione.puglia.it;
  b) sarà pubblicato sul B.U.R.P.
  c) sarà trasmesso in copia conforme all'originale alla Segreteria della Giunta Regionale;
  d) sarà disponibile (per estratto) nel sito ufficiale della Regione Puglia: www.regione.puglia.it;
  e) sarà trasmesso in copia (per estratto) all'Assessore alla Cooperazione;
  f) Il presente atto, composto da n° 4 facciate, è adottato in originale.

IL DIRIGENTE DELLA SEZIONE
PROMOZIONE E TUTELA DEL LAVORO
Dott.ssa Luisa Anna FIORE

DETERMINAZIONE DEL DIRIGENTE SEZIONE PROMOZIONE E TUTELA DEL LAVORO 7 novembre 2017, n. 1718
L.R. N.21/93 – Cancellazione dall'Albo Regionale della Cooperativa sociale " JOLLY" di MARTINA FRANCA (TA) iscritta al progressivo n. 357 nella Sez. "B".

L'anno 2017 addì 07 NOV 2017 del mese in Bari, presso la Sezione Politiche per il Lavoro

- Visti gli articoli 4 e 5 della LR. n. 7/97;
- Vista la Deliberazione G.R. n. 3261 del 28/7/98;
- Visti gli artt. 4 e 16 del D. Lgs. 165/01;
- Visto l'art. 32 della legge 18 giugno 2009, n. 69, che prevede l'obbligo di sostituire la pubblicazione tradizionale all'Albo ufficiale con la pubblicazione di documenti digitali sui siti informatici;
- Visto l'art. 18 del Dlgs 196/03 "Codice in materia di protezione dei dati personali" in merito ai Principi applicabili ai trattamenti effettuati dai soggetti pubblici;
- Visto l'art. 45 della L.R. n. 10/07;
- Visto il D.P.G.R. n. 161/08;
- Vista la Legge n. 381/91 "Disciplina delle Cooperative Sociali";
- Visto la L.R. n. 21/93 "Iniziative regionali a sostegno delle cooperative sociali e norme attuative della legge 8.11.1991 n. 381 "Disciplina delle Cooperative Sociali";
- Visto l'A.D. n. 835 del 31/10/2013 relativo alla "Delega ed assegnazione risorse finanziarie agli Uffici del Servizio;
- Sulla base dell'istruttoria espletata dal funzionario responsabile del procedimento, sig. Saverio Sassanelli, emerge quanto segue;
- La cooperativa sociale "JOLLY" di MARTINA FRANCA (TA), a seguito di richiesta veniva iscritta, ai sensi dell'art. 4 della L.R. 1° Settembre 1993 n. 21 nell'Albo Regionale delle Cooperative Sociali nella sez. "B";
- All'atto di iscrizione alla cooperativa si prescriveva l'obbligo di inviare annualmente una relazione dettagliata sulle attività svolte nonché del numero dei lavoratori soci e non impegnati ed alla tipologia di servizio offerto, pena la cancellazione dall'albo.
- Con nota pec n. 6674 del 26/05/2017 rimasta inevasa, alla suddetta cooperativa, è stato richiesto l'invio della documentazione prevista, pena la revoca dell'iscrizione.
- Successivamente, alla stessa cooperativa è stata inviata nota raccomandata ricevuta in data 17/07/17 e non riscontrata.
- Considerato quanto sopra, ed essendo abbondantemente trascorso il termine concesso per l'invio della documentazione richiesta, si dispone, per inosservanza della prescrizione imposta dalla normativa in materia di Cooperazione Sociale, comma 9 art. 4 L.R. n. 21/93, la cancellazione dall'Albo Regionale delle Cooperativa Sociali, della Cooperativa "JOLLY" - Via Pergolesi, 33 MARTINA FRANCA (TA) iscritta al progressivo n. 357 della sez. "B".

VERIFICA Al SENSI DEL DLGs 196/03
Garanzie alla riservatezza

La pubblicazione dell'atto all'albo, salve le garanzie previste dalla legge 241/90 in tema di accesso ai documenti amministrativi, avviene nel rispetto della tutela alla riservatezza dei cittadini, secondo quanto disposto dal Dlgs 196/03 in materia di protezione dei dati personali, nonché dal vigente regolamento regionale n.5/2006 per il trattamento dei dati sensibili e giudiziari.

Ai fini della pubblicità legale, l'atto destinato alla pubblicazione è redatto in modo da evitare la diffusione di dati personali identificativi non necessari ovvero il riferimento a dati sensibili; qualora tali dati fossero indispensabili per l'adozione dell'atto, essi sono trasferiti in documenti separati, esplicitamente richiamati.

ADEMPIMENTI CONTABILI Al SENSI DELLA L.R. n.28/2001

"Si dichiara che il presente provvedimento non comporta alcun mutamento qualitativo o quantitativo di

entrata e di spesa a carico del Bilancio regionale né a carico di altri enti per cui i creditori potrebbero rivalersi sulla Regione che è escluso ogni ulteriore onere aggiuntivo rispetto a quelli già autorizzati a valere sullo stanziamento previsto dal bilancio regionale"

DETERMINA

- di prendere atto di quanto indicato in premessa e che qui si intende integralmente riportato;

- di cancellare dall'Albo regionale delle Cooperative Sociali iscritte nella Sez. "B", per inosservanza della prescrizione imposta dalla normativa in materia, comma 9 art. 4 L.R. n. 21/93, la Cooperativa "JOLLY" - Via Pergolesi, 33 MARTINA FRANCA (TA) iscritta al progressivo n. 357.

- di notificare una copia del presente provvedimento alla Segreteria della Giunta Regionale, ai sensi del 5° comma dell'art. 6 della L.R. n.7/97, e al solo fine della raccolta;

- di dichiarare che il presente atto, non comporta alcun mutamento, sia qualitativo che quantitativo, di entrata e/o di spesa del Bilancio regionale.

- Di disporre che il presente provvedimento sia pubblicato sul Bollettino Ufficiale della Regione Puglia, ai sensi della L.R. n. 13/94 – art. 6 come notifica agli interessati. Il presente provvedimento:
  a) sarà pubblicato (per estratto) all'albo on line nelle pagine del sito www.regione.puglia.it;
  b) sarà pubblicato sul B.U.R.P.
  c) sarà trasmesso in copia conforme all'originale alla Segreteria della Giunta Regionale;
  d) sarà disponibile (per estratto) nel sito ufficiale della Regione Puglia: www.regione.puglia.it;
  e) sarà trasmesso in copia (per estratto) all'Assessore alla Cooperazione;
  f) Il presente atto, composto da n° 4 facciate, è adottato in originale.

IL DIRIGENTE DELLA SEZIONE
PROMOZIONE E TUTELA DEL LAVORO
Dott.ssa Luisa Anna Fiore

DETERMINAZIONE DEL DIRIGENTE SEZIONE PROMOZIONE E TUTELA DEL LAVORO 7 novembre 2017, n. 1719
L.R. N.21/93 – Cancellazione dall'Albo Regionale della Cooperativa sociale " L'ANCORA SERVICE" di TARANTO (TA) iscritta al progressivo n. 321 nella Sez. "B".

L'anno 2017 addì 07 NOV 2017 del mese in Bari, presso la Sezione Politiche per il Lavoro

- Visti gli articoli 4 e 5 della L.R. n. 7/97;
- Vista la Deliberazione G.R. n. 3261 del 28/7/98;
- Visti gli artt. 4 e 16 del D. Lgs. 165/01;
- Visto l'art. 32 della legge 18 giugno 2009, n. 69, che prevede l'obbligo di sostituire la pubblicazione tradizionale all'Albo ufficiale con la pubblicazione di documenti digitali sui siti informatici;
- Visto l'art. 18 del Dlgs 196/03 "Codice in materia di protezione dei dati personali" in merito ai Principi applicabili ai trattamenti effettuati dai soggetti pubblici;
- Visto l'art. 45 della L.R. n. 10/07;
- Visto il D.P.G.R. n. 161/08;
- Vista la Legge n. 381/91 "Disciplina delle Cooperative Sociali";
- Visto la L.R. n. 21/93 "Iniziative regionali a sostegno delle cooperative sociali e norme attuative della legge 8.11.1991 n. 381 "Disciplina delle Cooperative Sociali";
- Visto l'A.D. n. 835 del 31/10/2013 relativo alla "Delega ed assegnazione risorse finanziarie agli Uffici del Servizio;
- Sulla base dell'istruttoria espletata dal funzionario responsabile del procedimento, sig. Saverio Sassanelli , emerge quanto segue;
- La cooperativa sociale "L'ANCORA SERVICE" di TARANTO (TA), a seguito di richiesta veniva iscritta, ai sensi dell'art. 4 della L.R. 1° Settembre 1993 n. 21 nell'Albo Regionale delle Cooperative Sociali nella sez. "B";
- All'atto di iscrizione alla cooperativa si prescriveva l'obbligo di inviare annualmente una relazione dettagliata sulle attività svolte nonché del numero dei lavoratori soci e non impegnati ed alla tipologia di servizio offerto, pena la cancellazione dall'albo.
- Con nota pec n. 6667 del 26/05/2017 rimasta inevasa, alla suddetta cooperativa, è stato richiesto l'invio della documentazione prevista, pena la revoca dell'iscrizione.
- Successivamente, alla stessa cooperativa è stata inviata nota raccomandata ricevuta in data 10/07/17 e non riscontrata.
- Considerato quanto sopra, ed essendo abbondantemente trascorso il termine concesso per l'invio della documentazione richiesta, si dispone, per inosservanza della prescrizione imposta dalla normativa in materia di Cooperazione Sociale, comma 9 art. 4 L.R. n. 21/93, la cancellazione dall'Albo Regionale delle Cooperativa Sociali, della Cooperativa "L'ANCORA SERVICE " - Via Emilia, 115 TARANTO (TA) iscritta al progressivo n. 321 della sez. "B".

VERIFICA Al SENSI DEL DLGs 196/03
Garanzie alla riservatezza

La pubblicazione dell'atto all'albo, salve le garanzie previste dalla legge 241/90 in tema di accesso ai documenti amministrativi, avviene nel rispetto della tutela alla riservatezza dei cittadini, secondo quanto disposto dal Dlgs 196/03 in materia di protezione dei dati personali, nonché dal vigente regolamento regionale n.5/2006 per il trattamento dei dati sensibili e giudiziari.

Ai fini della pubblicità legale, l'atto destinato alla pubblicazione è redatto in modo da evitare la diffusione di dati personali identificativi non necessari ovvero il riferimento a dati sensibili; qualora tali dati fossero indispensabili per l'adozione dell'atto, essi sono trasferiti in documenti separati, esplicitamente richiamati.

ADEMPIMENTI CONTABILI Al SENSI DELLA L.R. n.28/2001

"Si dichiara che il presente provvedimento non comporta alcun mutamento qualitativo o quantitativo di

entrata e di spesa a carico del Bilancio regionale né a carico di altri enti per cui i creditori potrebbero rivalersi sulla Regione che è escluso ogni ulteriore onere aggiuntivo rispetto a quelli già autorizzati a valere sullo stanziamento previsto dal bilancio regionale"

DETERMINA

- di prendere atto di quanto indicato in premessa e che qui si intende integralmente riportato;

- di cancellare dall'Albo regionale delle Cooperative Sociali iscritte nella Sez. "B", per inosservanza della prescrizione imposta dalla normativa in materia, comma 9 art. 4 L.R. n. 21/93, la Cooperativa "L'ANCORA SERVICE " - Via Emilia, 115 TARANTO (TA) iscritta al progressivo n. 321.

- di notificare una copia del presente provvedimento alla Segreteria della Giunta Regionale, ai sensi del 5^{0} comma dell'art. 6 della L.R. n.7/97, e al solo fine della raccolta;

- di dichiarare che il presente atto, non comporta alcun mutamento, sia qualitativo che quantitativo, di entrata e/o di spesa del Bilancio regionale.

- Di disporre che il presente provvedimento sia pubblicato sul Bollettino Ufficiale della Regione Puglia, ai sensi della L.R. n. 13/94 — art. 6 come notifica agli interessati.

Il presente provvedimento:

a) sarà pubblicato (per estratto) all'albo on line nelle pagine del sito www.regione.pugliait;
b) sarà pubblicato sul B.U.R.P.
c) sarà trasmesso in copia conforme all'originale alla Segreteria della Giunta Regionale;
d) sarà disponibile (per estratto) nel sito ufficiale della Regione Puglia: www.regione.puglia.it;
e) sarà trasmesso in copia (per estratto) all'Assessore alla Cooperazione;
f) Il presente atto, composto da n° 4 facciate, è adottato in originale.

IL DIRIGENTE DELLA SEZIONE
PROMOZIONE E TUTELA DEL LAVORO
Dott.ssa Luisa Anna Fiore

DETERMINAZIONE DEL DIRIGENTE SEZIONE PROMOZIONE E TUTELA DEL LAVORO 7 novembre 2017, n. 1720
L.R. N.21/93 – Cancellazione dall'Albo Regionale della Cooperativa sociale " OPERA P" di BARI (BA) iscritta al progressivo n. 274 nella Sez. "B".

L'anno 2017 addì 07 NOV del mese in Bari, presso la Sezione Politiche per il Lavoro

- Visti gli articoli 4 e 5 della L.R. n. 7/97;
- Vista la Deliberazione G.R. n. 3261 del 28/7/98;
- Visti gli artt. 4 e 16 del D. Lgs. 165/01;
- Visto l'art. 32 della legge 18 giugno 2009, n. 69, che prevede l'obbligo di sostituire la pubblicazione tradizionale all'Albo ufficiale con la pubblicazione di documenti digitali sui siti informatici;
- Visto l'art. 18 del Dlgs 196/03 "Codice in materia di protezione dei dati personali" in merito ai Principi applicabili ai trattamenti effettuati dai soggetti pubblici;
- Visto l'art. 45 della L.R. n. 10/07;
- Visto il D.P.G.R. n. 161/08;
- Vista la Legge n. 381/91 "Disciplina delle Cooperative Sociali";
- Visto la L.R. n. 21/93 "Iniziative regionali a sostegno delle cooperative sociali e norme attuative della legge 8.11.1991 n. 381 "Disciplina delle Cooperative Sociali";
- Visto l'A.D. n. 835 del 31/10/2013 relativo alla "Delega ed assegnazione risorse finanziarie agli Uffici del Servizio;
- Sulla base dell'istruttoria espletata dal funzionario responsabile del procedimento, sig. Saverio Sassanelli , emerge quanto segue;
- La cooperativa sociale "OPERA P" di BARI (BA), a seguito di richiesta veniva iscritta, ai sensi dell'art. 4 della L.R. 1° Settembre 1993 n. 21 nell'Albo Regionale delle Cooperative Sociali nella sez. "B";
- All'atto di iscrizione alla cooperativa si prescriveva l'obbligo di inviare annualmente una relazione dettagliata sulle attività svolte nonché del numero dei lavoratori soci e non impegnati ed alla tipologia di servizio offerto, pena la cancellazione dall'albo.
- Con nota pec n. 6636 del 25/05/2017 rimasta inevasa, alla suddetta cooperativa, è stato richiesto l'invio della documentazione prevista, pena la revoca dell'iscrizione.
- Successivamente, alla stessa cooperativa è stata inviata nota raccomandata ricevuta in data 10/07/17 e non riscontrata.
- Considerato quanto sopra, ed essendo abbondantemente trascorso il termine concesso per l'invio della documentazione richiesta, si dispone, per inosservanza della prescrizione imposta dalla normativa in materia di Cooperazione Sociale, comma 9 art. 4 L.R. n. 21/93, la cancellazione dall'Albo Regionale delle Cooperativa Sociali, della Cooperativa "OPERA P" - Via Trisorio Liuzzi, 162 BARI (BA) iscritta al progressivo n. 274 della sez. "B".

VERIFICA Al SENSI DEL DLGs 196/03
Garanzie alla riservatezza

La pubblicazione dell'atto all'albo, salve le garanzie previste dalla legge 241/90 in tema di accesso ai documenti amministrativi, avviene nel rispetto della tutela alla riservatezza dei cittadini, secondo quanto disposto dal Dlgs 196/03 in materia di protezione dei dati personali, nonché dal vigente regolamento regionale n.5/2006 per il trattamento dei dati sensibili e giudiziari.

Ai fini della pubblicità legale, l'atto destinato alla pubblicazione è redatto in modo da evitare la diffusione di dati personali identificativi non necessari ovvero il riferimento a dati sensibili; qualora tali dati fossero indispensabili per l'adozione dell'atto, essi sono trasferiti in documenti separati, esplicitamente richiamati.

ADEMPIMENTI CONTABILI AI SENSI DELLA L.R. n.28/2001

"Si dichiara che il presente provvedimento non comporta alcun mutamento qualitativo o quantitativo di

entrata e di spesa a carico del Bilancio regionale né a carico di altri enti per cui i creditori potrebbero rivalersi sulla Regione che è escluso ogni ulteriore onere aggiuntivo rispetto a quelli già autorizzati a valere sullo stanziamento previsto dal bilancio regionale"

DETERMINA

- di prendere atto di quanto indicato in premessa e che qui si intende integralmente riportato;

- di cancellare dall'Albo regionale delle Cooperative Sociali iscritte nella Sez. "B", per inosservanza della prescrizione imposta dalla normativa in materia, comma 9 art. 4 L.R. n. 21/93, la Cooperativa "OPERA P" - Via Trisorio Liuzzi, 162 BARI (BA) iscritta al progressivo n. 274.

- di notificare una copia del presente provvedimento alla Segreteria della Giunta Regionale, ai sensi del 5° comma dell'art. 6 della L.R. n.7/97, e al solo fine della raccolta;

- di dichiarare che il presente atto, non comporta alcun mutamento, sia qualitativo che quantitativo, di entrata e/o di spesa del Bilancio regionale.

- Di disporre che il presente provvedimento sia pubblicato sul Bollettino Ufficiale della Regione Puglia, ai sensi della L.R. n. 13/94 — art. 6 come notifica agli interessati.

Il presente provvedimento:

a) sarà pubblicato (per estratto) all'albo on line nelle pagine del sito www.regione.puglia.it;
b) sarà pubblicato sul B.U.R.P.
c) sarà trasmesso in copia conforme all'originale alla Segreteria della Giunta Regionale;
d) sarà disponibile (per estratto) nel sito ufficiale della Regione Puglia: www.regione.puglia.it;
e) sarà trasmesso in copia (per estratto) all'Assessore alla Cooperazione;
f) Il presente atto, composto da n° 4 facciate, è adottato in originale.

IL DIRIGENTE DELLA SEZIONE
PROMOZIONE E TUTELA DEL LAVORO
Dott.ssa Luisa Anna Fiore

DETERMINAZIONE DEL DIRIGENTE SEZIONE PROMOZIONE E TUTELA DEL LAVORO 7 novembre 2017, n. 1721
L.R. N.21/93 – Cancellazione dall'Albo Regionale della Cooperativa sociale " L'IMPRONTA" di LEQUILE (LE) iscritta al progressivo n. 821 nella Sez. "A".

L'anno 2017 addì 07 NOV. 2017 del mese in Bari, presso la Sezione Politiche per il Lavoro

Il Dirigente del Servizio Occupazione e Cooperazione

- Visti gli articoli 4 e 5 della L.R. n. 7/97;
- Vista la Deliberazione G.R. n. 3261 del 28/7/98;
- Visti gli artt. 4 e 16 del D. Lgs. 165/01;
- Visto l'art. 32 della legge 18 giugno 2009, n. 69, che prevede l'obbligo di sostituire la pubblicazione tradizionale all'Albo ufficiale con la pubblicazione di documenti digitali sui siti informatici;
- Visto l'art. 18 del Dlgs 196/03 "Codice in materia di protezione dei dati personali" in merito ai Principi applicabili ai trattamenti effettuati dai soggetti pubblici;
- Visto l'art. 45 della L.R. n. 10/07;
- Visto il D.P.G.R. n. 161/08;
- Vista la Legge n. 381/91 "Disciplina delle Cooperative Sociali";
- Visto la L.R. n. 21/93 "Iniziative regionali a sostegno delle cooperative sociali e norme attuative della legge 8.11.1991 n. 381 "Disciplina delle Cooperative Sociali";
- Visto l'A.D. n. 835 del 31/10/2013 relativo alla "Delega ed assegnazione risorse finanziarie agli Uffici del Servizio;
- Sulla base dell'istruttoria espletata dal funzionario responsabile del procedimento, sig. Saverio Sassanelli, emerge quanto segue;
- La cooperativa sociale "L'IMPRONTA" di LEQUILE (LE), a seguito di richiesta veniva iscritta, ai sensi dell'art. 4 della L.R. 1° Settembre 1993 n. 21 nell'Albo Regionale delle Cooperative Sociali nella sez. "A";
- All'atto di iscrizione alla cooperativa si prescriveva l'obbligo di inviare annualmente una relazione dettagliata sulle attività svolte nonché del numero dei lavoratori soci e non impegnati ed alla tipologia di servizio offerto, pena la cancellazione dall'albo.
- Con nota pec n. 8170 del 26/06/2017 rimasta inevasa, alla suddetta cooperativa, è stato richiesto l'invio della documentazione prevista, pena la revoca dell'iscrizione.
- Successivamente, alla stessa cooperativa è stata inviata nota raccomandata ricevuta il 01/08/2017 ma non riscontrata;
- Considerato quanto sopra, ed essendo abbondantemente trascorso il termine concesso per l'invio della documentazione richiesta, si dispone, per inosservanza della prescrizione imposta dalla normativa in materia di Cooperazione Sociale, comma 9 art. 4 L.R. n. 21/93, la cancellazione dall'Albo Regionale delle Cooperativa Sociali, della Cooperativa "L'IMPRONTA" Via Marconi, 81 LEQUILE (LE) iscritta al progressivo n. 821 della sez. "A".

VERIFICA Al SENSI DEL DLGs 196/03
Garanzie alla riservatezza

La pubblicazione dell'atto all'albo, salve le garanzie previste dalla legge 241/90 in tema di accesso ai documenti amministrativi, avviene nel rispetto della tutela alla riservatezza dei cittadini, secondo quanto disposto dal Dlgs 196/03 in materia di protezione dei dati personali, nonché dal vigente regolamento regionale n.5/2006 per il trattamento dei dati sensibili e giudiziari.

Ai fini della pubblicità legale, l'atto destinato alla pubblicazione è redatto in modo da evitare la diffusione di dati personali identificativi non necessari ovvero il riferimento a dati sensibili; qualora tali dati fossero indispensabili per l'adozione dell'atto, essi sono trasferiti in documenti separati, esplicitamente richiamati.

ADEMPIMENTI CONTABILI Al SENSI DELLA L.R. n.28/2001

"Si dichiara che il presente provvedimento non comporta alcun mutamento qualitativo o quantitativo di entrata e di spesa a carico del Bilancio regionale né a carico di altri enti per cui i creditori potrebbero rivalersi sulla Regione che è escluso ogni ulteriore onere aggiuntivo rispetto a quelli già autorizzati a valere sullo stanziamento previsto dal bilancio regionale"

DETERMINA

- di prendere atto di quanto indicato in premessa e che qui si intende integralmente riportato;

- di cancellare dall'Albo regionale delle Cooperative Sociali iscritte nella Sez. "A", per inosservanza della prescrizione imposta dalla normativa in materia, comma 9 art. 4 L.R. n. 21/93, la Cooperativa "L'IMPRONTA" Via Marconi, 81 LEQUILE (LE) iscritta al progressivo n. 821.

- di notificare una copia del presente provvedimento alla Segreteria della Giunta Regionale, ai sensi del 5^{0} comma dell'art. 6 della L.R. n.7/97, e al solo fine della raccolta;

- di dichiarare che il presente atto, non comporta alcun mutamento, sia qualitativo che quantitativo, di entrata e/o di spesa del Bilancio regionale.

- Di disporre che il presente provvedimento sia pubblicato sul Bollettino Ufficiale della Regione Puglia, ai sensi della L.R. n. 13/94 — art. 6 come notifica agli interessati.

Il presente provvedimento:

a) sarà pubblicato (per estratto) all'albo on line nelle pagine del sito www.regione.puglia.it;
b) sarà pubblicato sul B.U.R.P.
c) sarà trasmesso in copia conforme all'originale alla Segreteria della Giunta Regionale;
d) sarà disponibile (per estratto) nel sito ufficiale della Regione Puglia: www.regione.puglia.it;
e) sarà trasmesso in copia (per estratto) all'Assessore alla Cooperazione;
f) Il presente atto, composto da n° 4 facciate, è adottato in originale.

IL DIRIGENTE DELLA SEZIONE
PROMOZIONE E TUTELA DEL LAVORO
Dott.ssa Luisa Anna Fiore

DETERMINAZIONE DEL DIRIGENTE SEZIONE PROMOZIONE E TUTELA DEL LAVORO 7 novembre 2017, n. 1722
L.R. N.21/93 – Cancellazione dall'Albo Regionale della Cooperativa sociale " RAGGI DI SOLE" di PUTIGNANO (BA) iscritta al progressivo n. 948 nella Sez. "A"

L'anno 2017 addì 07 NOV 2017 del mese in Bari, presso la Sezione Politiche per il Lavoro

Il Dirigente del Servizio Occupazione e Cooperazione

- Visti gli articoli 4 e 5 della L.R. n. 7/97;
- Vista la Deliberazione G.R. n. 3261 del 28/7/98;
- Visti gli artt. 4 e 16 del D. Lgs. 165/01;
- Visto l'art. 32 della legge 18 giugno 2009, n. 69, che prevede l'obbligo di sostituire la pubblicazione tradizionale all'Albo ufficiale con la pubblicazione di documenti digitali sui siti informatici;
- Visto l'art. 18 del Dlgs 196/03 "Codice in materia di protezione dei dati personali" in merito ai Principi applicabili ai trattamenti effettuati dai soggetti pubblici;
- Visto l'art. 45 della L.R. n. 10/07;
- Visto il D.P.G.R. n. 161/08;
- Vista la Legge n. 381/91 "Disciplina delle Cooperative Sociali";
- Visto la L.R. n. 21/93 "Iniziative regionali a sostegno delle cooperative sociali e norme attuative della legge 8.11.1991 n. 381 "Disciplina delle Cooperative Sociali";
- Visto l'A.D. n. 835 del 31/10/2013 relativo alla "Delega ed assegnazione risorse finanziarie agli Uffici del Servizio;
- Sulla base dell'istruttoria espletata dal funzionario responsabile del procedimento, sig. Saverio Sassanelli, emerge quanto segue;
- La cooperativa sociale "RAGGI DI SOLE" di PUTIGNANO (BA), a seguito di richiesta veniva iscritta, ai sensi dell'art. 4 della L.R. 1° Settembre 1993 n. 21 nell'Albo Regionale delle Cooperative Sociali nella sez. "A";
- All'atto di iscrizione alla cooperativa si prescriveva l'obbligo di inviare annualmente una relazione dettagliata sulle attività svolte nonché del numero dei lavoratori soci e non impegnati ed alla tipologia di servizio offerto, pena la cancellazione dall'albo.
- Con nota pec n. 8176 del 26/06/2017 rimasta inevasa, alla suddetta cooperativa, è stato richiesto l'invio della documentazione prevista, pena la revoca dell'iscrizione.
- Successivamente, alla stessa cooperativa è stata inviata nota raccomandata ricevuta il 30/07/2017 ma non riscontrata;
- Considerato quanto sopra, ed essendo abbondantemente trascorso il termine concesso per l'invio della documentazione richiesta, si dispone, per inosservanza della prescrizione imposta dalla normativa in materia di Cooperazione Sociale, comma 9 art. 4 L.R. n. 21/93, la cancellazione dall'Albo Regionale delle Cooperativa Sociali, della Cooperativa "RAGGI DI SOLE" Via Vincenzo LATERZA, 1 PUTIGNANO (BA) iscritta al progressivo n. 948 della sez. "A".

VERIFICA AI SENSI DEL DLGs 196/03
Garanzie alla riservatezza

La pubblicazione dell'atto all'albo, salve le garanzie previste dalla legge 241/90 in tema di accesso ai documenti amministrativi, avviene nel rispetto della tutela alla riservatezza dei cittadini, secondo quanto disposto dal Dlgs 196/03 in materia di protezione dei dati personali, nonché dal vigente regolamento regionale n.5/2006 per il trattamento dei dati sensibili e giudiziari.

Ai fini della pubblicità legale, l'atto destinato alla pubblicazione è redatto in modo da evitare la diffusione di dati personali identificativi non necessari ovvero il riferimento a dati sensibili; qualora tali dati fossero indispensabili per l'adozione dell'atto, essi sono trasferiti in documenti separati, esplicitamente richiamati.

ADEMPIMENTI CONTABILI Al SENSI DELLA L.R. n.28/2001

"Si dichiara che il presente provvedimento non comporta alcun mutamento qualitativo o quantitativo di entrata e di spesa a carico del Bilancio regionale né a carico di altri enti per cui i creditori potrebbero rivalersi sulla Regione che è escluso ogni ulteriore onere aggiuntivo rispetto a quelli già autorizzati a valere sullo stanziamento previsto dal bilancio regionale"

DETERMINA

- di prendere atto di quanto indicato in premessa e che qui si intende integralmente riportato;

- di cancellare dall'Albo regionale delle Cooperative Sociali iscritte nella Sez. "A", per inosservanza della prescrizione imposta dalla normativa in materia, comma 9 art. 4 L.R. n. 21/93, la Cooperativa "RAGGI DI SOLE" di PUTIGNANO (BA) iscritta al progressivo n. 948.

- di notificare una copia del presente provvedimento alla Segreteria della Giunta Regionale, ai sensi del 5° comma dell'art. 6 della L.R. n.7/97, e al solo fine della raccolta;

- di dichiarare che il presente atto, non comporta alcun mutamento, sia qualitativo che quantitativo, di entrata e/o di spesa del Bilancio regionale.

- Di disporre che il presente provvedimento sia pubblicato sul Bollettino Ufficiale della Regione Puglia, ai sensi della L.R. n. 13/94 — art. 6 come notifica agli interessati.

Il presente provvedimento:

a) sarà pubblicato (per estratto) all'albo on line nelle pagine del sito www.regione.puglia.it;
b) sarà pubblicato sul B.U.R.P.
c) sarà trasmesso in copia conforme all'originale alla Segreteria della Giunta Regionale;
d) sarà disponibile (per estratto) nel sito ufficiale della Regione Puglia: www.regione.puglia.it;
e) sarà trasmesso in copia (per estratto) all'Assessore alla Cooperazione;
f) Il presente atto, composto da n° 4 facciate, è adottato in originale.

IL DIRIGENTE DELLA SEZIONE
PROMOZIONE E TUTELA DEL LAVORO
Dott.ssa Luisa Anna FIORE

DETERMINAZIONE DEL DIRIGENTE SEZIONE PROMOZIONE E TUTELA DEL LAVORO 7 novembre 2017, n. 1724
L.R. N.21/93 – Cancellazione dall'Albo Regionale della Cooperativa sociale " Multiservizi dei trulli" di ALBEROBELLO (BA) iscritta al progressivo n. 706 nella Sez. "B".

L'anno 2017 addì 07 NOV del mese in Bari, presso la Sezione Politiche per il Lavoro

- Visti gli articoli 4 e 5 della L.R. n. 7/97;
- Vista la Deliberazione G.R. n. 3261 del 28/7/98;
- Visti gli artt. 4 e 16 del D. Lgs. 165/01;
- Visto l'art. 32 della legge 18 giugno 2009, n. 69, che prevede l'obbligo di sostituire la pubblicazione tradizionale all'Albo ufficiale con la pubblicazione di documenti digitali sui siti informatici;
- Visto l'art. 18 del DIgs 196/03 "Codice in materia di protezione dei dati personali" in merito ai Principi applicabili ai trattamenti effettuati dai soggetti pubblici;
- Visto l'art. 45 della L.R. n. 10/07;
- Visto il D.P.G.R. n. 161/08;
- Vista la Legge n. 381/91 "Disciplina delle Cooperative Sociali";
- Visto la L.R. n. 21/93 "Iniziative regionali a sostegno delle cooperative sociali e norme attuative della legge 8.11.1991 n. 381 "Disciplina delle Cooperative Sociali";
- Visto l'A.D. n. 835 del 31/10/2013 relativo alla "Delega ed assegnazione risorse finanziarie agli Uffici del Servizio;
- Sulla base dell'istruttoria espletata dal funzionario responsabile del procedimento, sig. Saverio Sassanelli, emerge quanto segue;
- La cooperativa sociale "MULTISERVIZI DEI TRULLI" di ALBEROBELLO (BA), a seguito di richiesta veniva iscritta, ai sensi dell'art. 4 della L.R. 1° Settembre 1993 n. 21 nell'Albo Regionale delle Cooperative Sociali nella sez. "B";
- All'atto di iscrizione alla cooperativa si prescriveva l'obbligo di inviare annualmente una relazione dettagliata sulle attività svolte nonché del numero dei lavoratori soci e non impegnati ed alla tipologia di servizio offerto, pena la cancellazione dall'albo.
- Con nota pec n. 12874 del 13/10/2017,rimasta inevasa per mancata consegna, alla suddetta cooperativa, è stato richiesto l'invio della documentazione prevista, pena la revoca dell'iscrizione.
- Successivamente, alla stessa cooperativa è stata inviata nota raccomandata in data 18/10/17 e ritornata al mittente con la dicitura " Irreperibile".
- Considerato quanto sopra, si dispone, per inosservanza della prescrizione imposta dalla normativa in materia di Cooperazione Sociale, comma 9 art. 4 L.R. n. 21/93, la cancellazione dall'Albo Regionale delle Cooperativa Sociali, della Cooperativa "MULTISERVIZI DEI TRULLI" - VIA D. AVERSA, 2 -4 ALBEROBELLO (BA) iscritta al progressivo n. 706 della sez. "B".

VERIFICA Al SENSI DEL DLGs 196/03
Garanzie alla riservatezza

La pubblicazione dell'atto all'albo, salve le garanzie previste dalla legge 241/90 in tema di accesso ai documenti amministrativi, avviene nel rispetto della tutela alla riservatezza dei cittadini, secondo quanto disposto dal Dlgs 196/03 in materia di protezione dei dati personali, nonché dal vigente regolamento regionale n.5/2006 per il trattamento dei dati sensibili e giudiziari.

Ai fini della pubblicità legale, l'atto destinato alla pubblicazione è redatto in modo da evitare la diffusione di dati personali identificativi non necessari ovvero il riferimento a dati sensibili; qualora tali dati fossero indispensabili per l'adozione dell'atto, essi sono trasferiti in documenti separati, esplicitamente richiamati.

ADEMPIMENTI CONTABILI Al SENSI DELLA L.R. n.28/2001

" Si dichiara che il presente provvedimento non comporta alcun mutamento qualitativo o quantitativo di

entrata e di spesa a carico del Bilancio regionale né a carico di altri enti per cui i creditori potrebbero rivalersi sulla Regione che è escluso ogni ulteriore onere aggiuntivo rispetto a quelli già autorizzati a valere sullo stanziamento previsto dal bilancio regionale"

DETERMINA

- di prendere atto di quanto indicato in premessa e che qui si intende integralmente riportato;

- di cancellare dall'Albo regionale delle Cooperative Sociali iscritte nella Sez. "B", per inosservanza della prescrizione imposta dalla normativa in materia, comma 9 art. 4 L.R. n. 21/93, la Cooperativa "MULTISERVIZI DEI TRULLI" - VIA D. AVERSA, 2 - 4 ALBEROBELLO (BA) iscritta al progressivo n. 706.

- di notificare una copia del presente provvedimento alla Segreteria della Giunta Regionale, ai sensi del 5° comma dell'art. 6 della L.R. n.7/97, e al solo fine della raccolta;

- di dichiarare che il presente atto, non comporta alcun mutamento, sia qualitativo che quantitativo, di entrata e/o di spesa del Bilancio regionale.

- Di disporre che il presente provvedimento sia pubblicato sul Bollettino Ufficiale della Regione Puglia, ai sensi della L.R. n. 13/94 — art. 6 come notifica agli interessati.

Il presente provvedimento:

a) sarà pubblicato (per estratto) all'albo on line nelle pagine del sito www.regione.puglia.it;
b) sarà pubblicato sul B.U.R.P.
c) sarà trasmesso in copia conforme all'originale alla Segreteria della Giunta Regionale;
d) sarà disponibile (per estratto) nel sito ufficiale della Regione Puglia: www.regione.puglia.it;
e) sarà trasmesso in copia (per estratto) all'Assessore alla Cooperazione;
f) Il presente atto, composto da n° 4 facciate, è adottato in originale.

IL DIRIGENTE DELLA SEZIONE
PROMOZIONE E TUTELA DEL LAVORO
Dott.ssa Luisa Anna Fiore

DETERMINAZIONE DEL DIRIGENTE SEZIONE PROMOZIONE E TUTELA DEL LAVORO 13 novembre 2017, n. 1737

Avviso pubblico per la presentazione delle istanze di candidatura finalizzate all'accreditamento degli Operatori legittimati all'erogazione dei servizi al lavoro approvato con A.D. n.1367 del 20.07.2015. Autorizzazione sostituzione "Addetto all'accoglienza e all'informazione" Golden Service SRL A SU (codice fiscale 06191470720) sede di Noci (Ba) ubicata alla Via Repubblica, 36/F.

Il giorno 13/11/2017 in Bari, nella sede della Sezione Promozione e Tutela del Lavoro, Via Corigliano, 1 – Z.I. è stata adottata la seguente Determinazione

IL DIRIGENTE DI SEZIONE

Sulla base dell'istruttoria della Responsabile del procedimento;

Visti gli artt.4 e 5 della L.R. n.7/97;

Vista la deliberazione G.R. n.3261/98;

Visti gli artt. 4 e 16 del D.lgs 165/01;

Visto l'art.32 della legge 18 giugno 2009, 69, che prevede l'obbligo di sostituire la pubblicazione tradizionale all'Albo ufficiale con la pubblicazione di documenti digitali sui siti informatici;

Visto l'art.18 del Dlgs 196/03 "Codice in materia di protezione dei dati personali" in merito ai principi applicabili ai trattamenti effettuati dai soggetti pubblici;

Vista la Legge 7 agosto 1990 n. 241 "Nuove norme in materia di procedimento amministrativo e di diritto di accesso ai documenti amministrativi" e s.m.i.;

Visto il Decreto Legislativo 21 aprile 2000, n. 181 "Disposizioni per agevolare l'incontro fra domanda ed offerta di lavoro, in attuazione dell'art. 45, comma 1, lettera a) della legge 17 maggio 1999, n. 144;

Visto il Decreto Legislativo 10 settembre 2003 n. 276: " Attuazione delle deleghe in materia di occupazione e mercato del lavoro di cui alla legge 14 febbraio 2003, n. 30" e s.m.i. ;

Vista la L.R. 29 settembre 2011, n. 25: "Norme in materia di autorizzazione e accreditamento per i servizi al lavoro";

Rilevato che è stata espletata l'istruttoria amministrativa da parte del competente Ufficio;

Vista la relazione di seguito riportata:

Visto il Regolamento Regionale 27 dicembre 2012, n. 34: "Modifiche al Regolamento recante Disposizioni concernenti le procedure e i requisiti previsti per l'accreditamento dei servizi al lavoro di cui alla Legge regionale 29 settembre 2011, n. 25";

Dato atto che :

- con delibera n.2887 del 20.12.2012, la Giunta Regionale ha approvato il Regolamento per l'accreditamento dei servizi al lavoro della Regione Puglia; e la successiva delibera n.34 del 27 dicembre 2012 con cui, la Giunta Regionale ha approvato le modifiche al suddetto Regolamento;
- con Atto Dirigenziale n. 1367 del 20.07.2015 è stato approvato l'Avviso pubblico per la presentazione delle istanze di candidatura finalizzate all'accreditamento degli operatori legittimati all'erogazione dei servizi al lavoro;
- con determinazione dirigenziale n. 1458 del 07.08.2015 è stato approvato il documento recante le Linee Guida per l'accreditamento degli operatori legittimati all'erogazione dei servizi lavoro;
- con determina dirigenziale n. 147 del 26.04.2016, che ha rettificato la Determina Dirigenziale n.59 del 04.03.2016, il Dirigente della Sezione ha provveduto alla costituzione del Nucleo di valutazione la cui composizione è stata successivamente modificata con determina dirigenziale n. 412 del 20 aprile 2017;
- l'art. 5 della L.R. n.25 del 29 settembre 2011 e l'art. 10 del Regolamento regionale n. 34 del 27/12/2012 prevedono l'istituzione, presso la competente Sezione Promozione e Tutela del Lavoro, dell'Albo regionale dei soggetti accreditati per lo svolgimento dei servizi al lavoro;

- con Determinazione Dirigenziale n. 270 del 13.07.2016, è stato istituito l'Albo regionale dei soggetti accreditati per lo svolgimento dei servizi al lavoro;
- con Determina Dirigenziale n. 1617 del 26 ottobre 2017 sono state emanate disposizioni attuative all'Avviso pubblico per la presentazione delle istanze di candidatura finalizzate all'accreditamento degli Operatori legittimati all'erogazione dei servizi al lavoro approvato con A.D. n.1367 del 20.07.2015.

Considerato che:

Con A.D. 1528 del 9.10.2017 è stato disposto l'Accreditamento e l'iscrizione della Golden Service SRL A SU **(C.F. 06191470720)** sede di Noci (Ba), nell' elenco regionale dei soggetti accreditati per lo svolgimento dei servizi di **"base"** e del servizio specialistico **"donne", "disabili"**e"**migranti".**

Con Pec pervenuta il 7/11/2017 Prot. 13925 ha comunicato le dimissioni dall'incarico di **"Addetto all'accoglienza e all'informazione"** della dott.ssa Campanella Anna Lisa e la contestuale sostituzione con la dott.ssa Colucci Anna.

In data 07/11/2017 il Nucleo di valutazione, esaminata la documentazione a supporto della comunicazione di modifica, si è pronunciato positivamente in ordine all'accoglimento della sostituzione della risorsa umana. (*cfr. verbale n. 62 /17*)

Tutto ciò premesso e considerato, con il presente atto si autorizza la sostituzione della dott.ssa Campanella Anna Lisa con la dott.ssa Colucci Anna e contestualmente si conferma il possesso dei requisiti richiesti per iscrizione nell'albo regionale dei soggetti accreditati così come previsto dal regolamento regionale sopra richiamato.

Tutto ciò premesso e considerato, con il presente atto si provvede ad accreditare la **Golden Service SRL A SU** sede di Noci (Ba), ubicata alla Via Repubblica, 36/F , per l'erogazione dei servizi di "base" e servizi specialistici **"Donne" "Migranti" e "Disabili"**, per l'effetto, si dispone la relativa iscrizione nell'albo regionale dei soggetti accreditati così come previsto dal regolamento regionale sopra richiamato. Tanto fermo restando l'applicabilità di quanto prescritto dal paragrafo X dell'Avviso in materia di *Indicazione sui controlli, sulla permanenza dei requisiti e sulle variazioni*

VERIFICA AI SENSI DEL DLGs 196/03

Garanzie alla riservatezza

La pubblicazione dell'atto all'albo, salve le garanzie previste dalla legge 241/90 in tema di accesso ai documenti amministrativi, avviene nel rispetto della tutela alla riservatezza dei cittadini, secondo quanto disposto dal Dlgs 196/03 in materia di protezione dei dati personali, nonché dal vigente regolamento regionale n.5/2006 per il trattamento dei dati sensibili e giudiziari.

Ai fini della pubblicità legale, l'atto destinato alla pubblicazione è redatto in modo da evitare la diffusione di dati personali identificativi non necessari ovvero il riferimento a dati sensibili; qualora tali dati fossero indispensabili per l'adozione dell'atto, essi sono trasferiti in documenti separati, esplicitamente richiamati.

ADEMPIMENTI CONTABILI AI SENSI DELLA L.R. n.28/2001

il presente provvedimento non comporta alcun mutamento qualitativo e quantitativo di entrata o di spesa né a carico del bilancio regionale né a carico degli Enti per i cui debiti i creditori potrebbero rivalersi sulla Regione

DETERMINA

- di prendere atto di quanto riportato in premessa, che qui si intende integralmente riportato;

- di autorizzare la sostituzione della dott.ssa Campanella Anna Lisa con la dott.ssa Colucci Antonia in qualità

di "**Addetto all'accoglienza e all'informazione"** in ragione del Verbale del Nucleo n. 62 /17;

- di confermare il possesso dei requisiti richiesti dal regolamento regionale per iscrizione nell'albo regionale dei soggetti accreditati per l'erogazione dei servizi di **"Base"** e servizi specialistici **"Donne" "Migranti" e "Disabili"** Golden Service SRL A SU **(C.F. 06191470720)** sede di Noci (Ba), ubicata alla via Repubblica, 36/F

- di disporre la relativa iscrizione nell'albo regionale dei soggetti accreditati così come previsto dal regolamento regionale n. 34/2012;

- di dare atto che il soggetto accreditato è soggetto a quanto prescritto dal paragrafo X dell'Avviso in materia di *Indicazione sui controlli, sulla permanenza dei requisiti e sulle variazioni;*

- di dare atto che avverso il presente atto è possibile proporre ricorso amministrativo entro 30 giorni dalla data di notificazione dello stesso.

Il provvedimento viene redatto in forma integrale, nel rispetto della tutela alla riservatezza dei cittadini, secondo quanto disposto dal dlgs n. 196/03 in materia di protezione dei dati personali e ss. mm. e ii.

Il presente provvedimento:

a) è immediatamente esecutivo
b) sarà pubblicato all'albo *on line* nelle pagine del sito *www.regione.puglia.it*;
c) sarà pubblicato nel Bollettino Ufficiale della Regione Puglia;
d) sarà trasmesso in copia conforme all'originale alla Segreteria della Giunta Regionale;
e) sarà disponibile nel sito www.sistema.puglia.it nella sezione promozione e tutela del lavoro;
f) sarà trasmesso in copia (per estratto) all'Assessore al ramo;
g) sarà notificato ai diretti interessati al seguente indirizzo pec ufficio.politicheattive@pec.rupar.puglia.it

Il presente atto, è composto da n. 5 facciate ed è adottato in originale

Il DIRIGENTE DI SEZIONE
dott.ssa Luisa Anna Fiore

DETERMINAZIONE DEL DIRIGENTE SEZIONE PROMOZIONE E TUTELA DEL LAVORO 13 novembre 2017, n. 1738

"Piano di Attuazione Regionale" della Regione Puglia per l'attuazione della Garanzia Giovani in qualità di Organismo Intermedio del PON YEI (D.G.R.n. 1148 del 04/06/2014 e ss.mm.ii.) – Riconoscimento indennità di partecipazione I bimestre in favore dei tirocinanti (Misura 5) e autorizzazione all'erogazione.

Il Dirigente della Sezione

VISTI gli artt. 4, 5 e 6 della Legge Regionale n.7 del 4.02.1997;

VISTA la deliberazione della Giunta Regionale n.3261/98;

VISTI gli artt. 4 e 16 del D.lgs. n. 165 del 30.03.2001 e ss.mm.ii.;

VISTE le direttive agli uffici impartite dal Presidente della Giunta Regionale con la nota n. 01/007689/1-5 del 31.07.1998;

VISTO il Regolamento (UE) n. 1303/2013 del Parlamento Europeo e del Consiglio del 17.12.2013, pubblicato sulla GUE del 20.12.2013, che reca disposizioni comuni sul Fondo europeo di sviluppo regionale, sul Fondo sociale europeo, sul Fondo di coesione, sul Fondo europeo agricolo per lo sviluppo rurale e sul Fondo europeo per gli affari marittimi e la pesca e definisce disposizioni generali sul Fondo europeo di sviluppo regionale, sul Fondo sociale europeo, sul Fondo di coesione e sul Fondo europeo per gli affari marittimi e la pesca e abroga il Regolamento (CE) n. 1083/2006 del Consiglio;

VISTO il Regolamento (UE) n. 1304/2013 del Parlamento Europeo e del Consiglio del 17.12.2013, pubblicato sulla GUE del 20.12.2013,che, all'art. 16, sostiene l'"Iniziativa a favore dell'occupazione giovanile per la lotta alla disoccupazione giovanile";

VISTO il Regolamento (UE - EURATOM) n. 1311/2013 del Consiglio del 2.12.2013, il quale stabilisce il quadro finanziario pluriennale per il periodo 2014-2020;

VISTA la Comunicazione della Commissione COM (2013) 144, relativa alla Youth EmploymentInitiative (YEI), che rappresenta un'iniziativa a favore dell'occupazione giovanile, aperta a tutte le Regioni con un livello di disoccupazione giovanile superiore al 25%;

VISTA la Raccomandazione del Consiglio del 22.04.2013, pubblicata sulla GUE Serie C 120/2013 del 26.04.2013,la quale delinea lo schema di opportunità per i giovani, promosso dalla suddetta Comunicazione della Commissione COM (2013) 144, istituendo una "garanzia" per i giovani che invita gli Stati Membri a garantire ai giovani con meno di 25 anni un'offerta qualitativamente valida di lavoro, di proseguimento degli studi, di apprendistato o di tirocinio o altra misura di formazione entro quattro mesi dall'inizio della disoccupazione o dall'uscita dal sistema di istruzione formale (YEI);

VISTO l'Accordo di Partenariato, presentato alla Commissione Europea il 22.04.2014, il quale individua il Programma Operativo Nazionale per l'attuazione della Iniziativa Europea per l'Occupazione dei Giovani" (PON-YEI) tra i Programmi Operativi Nazionali finanziati dal FSE;

VISTO il Regolamento (UE) n. 1407/2013 della Commissione del 18.12.2013 relativo all'applicazione degli articoli 107 e 108 del Trattato sul funzionamento dell'Unione europea agli aiuti «de minimis», pubblicato sulla GUE L 352 del 24.12.2013;

VISTA la Decisione della Commissione Europea C(2014) 4969 dell'11.07.2014, che adotta alcuni elementi del programma operativo "Programma operativo nazionale Iniziativa Occupazione Giovani" per l'attuazione dell'iniziativa per l'occupazione giovanile in Italia in vista di un supporto del Fondo sociale europeo e dell'Iniziativa per l'occupazione giovanile ai fini dell'obiettivo "Investimenti in favore della crescita e dell'occupazione" per le regioni Piemonte, Valle d'Aosta/Vallée d'Aoste, Lombardia, Abruzzo, Molise, Campania, Puglia, Basilicata, Calabria, Sicilia, Sardegna, Provincia Autonoma di Trento, Veneto, Friuli-Venezia Giulia, Emilia-Romagna, Toscana, Umbria, Marche, Lazio in Italia;

VISTO l'Accordo Stato-Regioni del 24.01.2013, avente ad oggetto l'approvazione delle "Linee guida in materia di tirocini" che detta disposizioni in merito al tirocinio;

VISTI la Legge Regionale n. 23 del 5.08.2013 - "Norme in materia di percorsi formativi diretti all'orienta-

mento e all'inserimento nel mercato del lavoro" ed il successivo Regolamento Regionale n. 3 del 10.03.2014 – "Disposizioni concernenti l'attivazione di tirocini diretti all'orientamento e all'inserimento nel mercato del lavoro";

VISTO l'art. 32 della Legge 18.06.2009, n. 69, che prevede l'obbligo di sostituire la pubblicazione tradizionale all'Albo ufficiale con la pubblicazione di documenti digitali sui siti informatici;

VISTO l'art. 18 del D.lgs. n. 196 del 2003 - "Codice in materia di protezione dei dati personali" in merito ai principi applicabili ai trattamenti effettuati dai soggetti pubblici;

DATO ATTO CHE:

- in data 9.06.2014 è stata sottoscritta la convenzione tra il Ministero del Lavoro e delle Politiche Sociali – DG Politiche Attive e Passive del lavoro e la Regione Puglia per l'attuazione della Garanzia Giovani in qualità di Organismo Intermedio del PON YEI, giusta Deliberazione di Giunta Regionale n. 813 del 5.05.2014, rettificata con successivo atto n. 974 del 20.05.2014, con la quale è stato approvato lo schema di convenzione ed è stato dato mandato al Dirigente del Servizio Autorità di Gestione P.O. FSE di sottoscrivere la stessa e di apportarvi le modifiche ritenute necessarie;
- con la sopra citata Deliberazione di Giunta n. 813/2014, rettificata con D.G.R. n. 974/2014, si è dato altresì mandato ai singoli Servizi Regionali interessati, Formazione Professionale, Politiche per il Lavoro, Politiche Giovanili, Autorità di Gestione P.O. FSE - nell'ambito dell'Area Politiche per lo Sviluppo Economico, Lavoro, Innovazione "che ne assicura il coordinamento complessivo", di porre in essere tutti gli atti amministrativi successivi e conseguenti alla stessa deliberazione per dare attuazione alle misure previste Piano Regionale della Garanzia Giovani, attribuendo al Servizio Politiche per il Lavoro, tra le altre, la Misura 5 – Tirocini extra-curriculari, anche in mobilità geografica";
- con Deliberazione di Giunta Regionale n. 1148 del 4.06.2014 è stato approvato il Piano di Attuazione Regionale" della Regione Puglia per l'attuazione della Garanzia Giovani in qualità di Organismo Intermedio del PON YEI, finalizzato a favorire l'inserimento dei giovani nel mercato del lavoro attraverso l'utilizzo integrato di una serie di strumenti, il cui impiego sinergico intende concorrere alla finalità di ridurre il gap tra giovani e occupazione;
- con successive Determinazioni del Dirigente del Servizio Autorità di Gestione P.O. FSE (D.D. n. 200 del 7.08.2014 e D.D. n. 126 del 15.05.2015) sono state apportate modifiche al "Piano di Attuazione Regionale della Regione Puglia per l'attuazione della Garanzia Giovani in qualità di Organismo Intermedio del PON YEI - D.G.R. n. 1148 del 4 giugno 2014";
- da ultimo, con Deliberazione di Giunta n. 2274 del 17.12.2015 sono state disposte ulteriori modifiche al Piano di Attuazione Regionale della Regione Puglia per l'attuazione della Garanzia Giovani in qualità di Organismo Intermedio del PON YEI - D.G.R. n. 1148 del 4 giugno 2014";
- tra le misure previste all'interno del citato Piano di Attuazione figura altresì il "Tirocinio extracurriculare, anche in mobilità geografica" (Scheda 5), la cui attivazione, in conformità alla disciplina regionale vigente, può essere promossa sia dai servizi per l'impiego che da altri soggetti pubblici e privati individuati all'interno dell'art. 3, Legge Reg. n. 23/2013 e dell'art. 5, Regolamento Reg. n. 3/2014;
- in particolare, la Misura 5 fa riferimento alla attivazione di tirocini formativi e di inserimento/reinserimento nel mercato del lavoro rivolti a giovani di età compresa tra 16 e 29 anni, che hanno assolto, ovvero sono esenti dall'obbligo di istruzione e formazione, iscritti al programma Garanzia Giovani, prevedendo in loro favore l'erogazione di una indennità di partecipazione nella misura e alle condizioni definite con successivi provvedimenti;
- con Determinazione Dirigenziale del Servizio Autorità di Gestione PO FSE n. 405 del 2.10.2014, modificata con A.D. n. 425 del 14.10.2014 ed integrata con successivo A.D. n. 430 del 31.10.2014, è stato adottato, giusta Deliberazione di Giunta n. 1729 del 1.08.2014, l'Avviso Multimisura finalizzato a selezionare attori (organizzati nella forma di Associazioni Temporanee di soggetti pubblici e/o privati che operano nel campo dei servizi per il lavoro e in quello della formazione professionale) ritenuti, all'esito dell'esame di

ammissibilità e della valutazione da parte di apposito nucleo, idonei alla realizzazione delle misure previste dal Piano Regionale della Garanzia Giovani, secondo quanto indicato nelle "schede misura" allegate ed in attuazione delle ulteriori indicazioni relative alle modalità gestionali che la Regione si è riservata di adottare con ulteriori atti;

- con particolare riferimento alla promozione di tirocini, il predetto Avviso Multimisura ha previsto che l'erogazione dei relativi servizi venga attuata in raccordo tra Centri per l'impiego (di seguito, per brevità, C.P.I.) ed Associazioni Temporanee di Scopo (di seguito, per brevità, A.T.S.), demandando a successivi provvedimenti regionali la definizione delle modalità operative attraverso le quali realizzare tale raccordo;
- con Determinazione Dirigenziale del Servizio Autorità di Gestione PO FSE n. 598 del 23.12.2014 sono state approvate le risultanze dell'istruttoria relativa alle istanze pervenute in risposta all'Avviso Multimisura e, successivamente, sottoscritti gli atti unilaterali d'obbligo, in conformità allo schema approvato con Determinazione Dirigenziale n. 13 del 24.02.2015;
- con Determinazione del Dirigente del Servizio Politiche per il Lavoro n. 1044 del 18.05.2015 sono stati approvati i modelli di convenzione e progetto formativo individuale per l'attivazione dei tirocini nell'ambito del programma in oggetto;
- sempre in conformità alla DGRn. 813/2014, rettificata con D.G.R. n. 974/2014, in considerazione della competenza dei C.P.I. a promuovere tirocini extra-curriculari, sono state approvate, con Determinazione del Dirigente del Servizio Politiche per il Lavoro n. 1331 del 07.07.2015 , le "Linee guida in tema di attivazione di tirocini extra-curriculari da parte dei Centri per l'Impiego nell'ambito del Piano di Attuazione Regionale della Regione Puglia per l'attuazione della Garanzia Giovani";
- con Deliberazione di Giunta n. 1527 del 31.07.2015, dato atto della competenza dei C.P.I. ad attuare una serie di misure previste dal Piano Regionale della Garanzia Giovani, nonché dell'avvio e della realizzazione di talune attività, è stato approvato lo schema di convenzione tra la Regione Puglia e le singole Amministrazioni Provinciali,
- unitamente alla Regione Puglia, le Province e la città Metropolitana di Bari hanno provveduto alla sottoscrizione della sopra indicata convenzione per l'erogazione, attraverso i C.P.I., dei servizi relativi alle Misure previste dal PAR Puglia;

RILEVATO CHE:

- la Regione ha destinato nel piano esecutivo regionale di attuazione della Garanzia Giovani un ammontare massimo pari ad euro 25.000.000,00 (risorse YEI) per l'erogazione della misura 5, "Tirocinio extracurriculare anche in mobilità geografica", come indicato nell'art. 4 della Convenzione stipulata tra il Ministero del lavoro e delle Politiche Sociali e la Regione;
- in particolare, sempre in relazione alla realizzazione della Misura 5 - "Tirocinio extracurriculare, anche in mobilità geografica"è stata prevista, all'interno del sopra citato Avviso Multimisura, una dotazione finanziaria complessiva di € 17.500.000,00=, di cui € 2.500.000,00 quale contributo per la promozione dei tirocini ed € 15.000.000,00 quale indennità di partecipazione riconosciuta ai tirocinanti, per il tramite dell'INPS;
- successivamente, con D.G.R. n. 2274/2015, D.G.R. n. 619 del 02/05/2017, e con atto dirigenziale n. 99 del 17.10.2017 del dirigente della Sezione Programmazione Unitaria, sono state riprogrammate le risorse finanziarie e, in particolare, relativamente alla Misura 5, è stato disposto un incremento per un ammontare complessivo di € 51.665.000,00=, di cui € 39.000.000,00 da destinare al pagamento delle indennità in favore dei tirocinanti;
- ai sensi dell'Avviso Multimisura e delle "Linee guida in tema di attivazione di tirocini extra-curriculari da parte dei Centri per l'Impiego nell'ambito del Piano di Attuazione Regionale della Regione Puglia per l'attuazione della Garanzia Giovani", il tirocinante ha diritto a percepire una indennità in ragione della partecipazione alle attività formative, fissata, per legge, nella misura mensile forfettaria di € 450,00 (euro quattrocentocinquanta/00), al lordo delle ritenute di legge eventualmente dovute. In ogni caso, il contributo non può eccedere la somma complessiva di € 2.700,00 (euro duemilasettecento/00) per il caso in cui il tirocinio

abbia la durata massima di sei mesi; ovvero, la somma complessiva di € 5.400,00 (euro cinquemilaquattrocento/00) qualora il tirocinio sia destinato a disabili, persone svantaggiate, immigrati richiedenti asilo o titolari di protezione internazionale ed abbia la durata massima di dodici mesi. Il diritto alla indennità, nella misura sopra indicata, matura allorché il tirocinante abbia partecipato almeno al settanta per cento delle attività formative rapportato al monte ore mensile definito all'interno del progetto formativo individuale e si configura come un finanziamento in favore della persona, che non favorisce le imprese ospitanti e non costituisce, quindi, aiuto di Stato ai sensi dell'art. 107, par. 1, del TFUE;

- con Determinazione della Sezione Autorità di Gestione PO FSE n. 178 del 1 marzo 2016 - Adozione disposizioni PON IOG relative alla II Fase di attuazione della Garanzia Giovani e approvazione modifiche al "Piano di Attuazione Regionale" della Regione Puglia per l'attuazione della Garanzia Giovani in qualità di Organismo Intermedio del PON YEI - D.G.R. n.1148 del 4 giugno 2014 – è stato disposto che, per i tirocini attivati a fra data dal 1 marzo 2016 (intendendosi come data di attivazione il giorno di sottoscrizione della Convenzione di tirocinio), l'indennità di partecipazione prevista dalla normativa regionale, nella misura minima di € 450, 00 sarà composta da un importo a valere sul PAR Puglia Garanzia Giovani di € 300,00 e un importo a carico del soggetto ospitante nella misura minima di € 150,00;
- con successiva Determinazione della Sezione Autorità di Gestione PO FSE n. 233 del 16 marzo 2016, a parziale rettifica della citata D.D. n. 178/2016, è stato disposto che, per i tirocini le cui convenzioni siano state trasmesse attraverso la piattaforma Sistema Puglia a far data dal 15 aprile 2016, l'indennità di partecipazione prevista dalla normativa regionale nella misura minima di € 450,00 sarà composta da un importo a valere sul PAR Puglia Garanzia Giovani di € 300,00 e un importo a carico del soggetto ospitante nella misura minima di € 150,00;
- con Determinazione del Dirigente Sezione Politiche per il Lavoro n. 149 del 26 aprile 2016, preso atto di quanto disposto con la citata D.D. n. 233/2016, sono state definite le modalità di attuazione della Misura 5, relativamente alla c.d. II Fase di attuazione della Garanzia Giovani;
- sempre ai sensi dell'Avviso Multimisura e delle "Linee guida in tema di attivazione di tirocini extra-curriculari da parte dei Centri per l'Impiego nell'ambito del Piano di Attuazione Regionale della Regione Puglia per l'attuazione della Garanzia Giovani", l'indennità non spetta nel caso in cui il tirocinante risulti titolare di ASPI o altra forma di ammortizzatore sociale;
- in data 31.03.2015 è stata sottoscritta tra Regione Puglia, lNPS e Ministero del Lavoro e delle Politiche Sociali la Convenzione per l'erogazione dell'indennità di tirocinio nell'ambito del Piano italiano di attuazione della cd. Garanzia Giovani, giusta Deliberazione della Giunta Regionale n. 45 del 1.04.2015 con la quale è stato approvato il format e demandata al Dirigente del Servizio Politiche per il lavoro la relativa sottoscrizione;
- la predetta convenzione prevede che le risorse finanziarie fissate nel piano di attuazione regionale per il Programma Operativo Nazionale Iniziativa Occupazione Giovani, destinate all'erogazione dell'indennità di tirocinio, saranno trattenute dal Ministero del lavoro e delle politiche sociali dalle somme assegnate alla Regione per l'attuazione del Programma Operativo Nazionale Iniziativa Occupazione Giovani e saranno anticipate all'INPS secondo un piano finanziario da concordare tra l'INPS e il Ministero del Lavoro e delle Politiche Sociali in relazione alle specifiche esigenze di cassa e dall'andamento delle certificazioni;
- l'INPS effettua i pagamenti nei limiti delle risorse finanziarie anticipate dal Ministero del lavoro e delle politiche sociali e versate direttamente all'ente previdenziale; a tal fine, la Regione comunica all'INPS, tramite il Sistema Informativo Percettori e secondo le modalità definite in convenzione, entro il giorno 10 del mese successivo a quello di conclusione del bimestre precedente, l'elenco dei soggetti aventi titolo a fruire dell'indennità di tirocinio;
- in conformità con quanto precisato dal Ministero del Lavoro e delle Politiche Sociali (prot. n. 0010894 del 14.05.2015), le Regioni che non intendano prevedere il meccanismo della cumulabilità dell'indennità di tirocinio con la percezione degli ammortizzatori sociali, nelle ipotesi di tirocinanti che risultino dalla verifica SIP titolari di una misura di sostegno al reddito, non invieranno alle sedi regionali i nominativi dei beneficiari;

- con atto prot. n. 0010894.14-05-2015 il Ministero del Lavoro e delle Politiche Sociali ha fornito ulteriori chiarimenti in merito alle modalità con le quali rendere disponibile la provvista finanziaria da parte dell'INPS ai fini del pagamento delle indennità di tirocinio;
- da ultimo, con nota prot. n. 0013631 del 27.10.2017 il Ministero del lavoro e delle Politiche sociali ha disposto che la somma a valere sul PON YOG da destinare all'INPS per l'erogazione ai giovani NEET dell'indennità di partecipazione ai tirocini è pari ad € 39.000.000,00.

RILEVATO, ALTRESI', CHE:

- ai sensi del sopra citato Avviso Multimisura (Scheda 5) e delle sopra richiamate "Linee Guida in tema di attivazione di tirocini extra-curriculari da parte dei Centri per l'Impiego nell'ambito del Piano di Attuazione Regionale della Regione Puglia per l'attuazione della Garanzia Giovani" è posto a carico dei soggetti promotori (partners all'interno delle A.T.S. e C.P.I.) l'obbligo di inoltrare, attraverso la piattaforma dedicata e a cadenza bimestrale, la richiesta di erogazione dell'indennità di partecipazione, corredata della documentazione prescritta e attestante l'effettivo svolgimento delle attività formative;
- con note prot. n. AOOAdGFSE/0017751 del 10.09.2015 e prot. n. AOO_060/0011452 del 10.09.2015 è stato comunicato rispettivamente alle A.T.S. e ai C.P.I. che, a far data dal 14.09.2015, sarebbe stata disponibile *on line* la procedura telematica per l'invio della documentazione prescritta dall'Avviso Multimisura (Scheda 5) e dalle Linee guida, segnalando l'obbligatorietà dell'utilizzo della piattaforma dedicata all'interno del sito http://www.sistema.puglia.it/SistemaPuglia/garanziagiovani;
- a partire dal 14.09.2015 sono state inserite le istanze relative alla rendicontazione delle attività formative svolte nell'ambito di tirocini avviati a partire dall'11.05.2015 per il tramite dei C.P.I. e dal 27.05.2015 per il tramite delle A.T.S.;
- il bimestre è individuato in piattaforma con riferimento al bimestre solare, tenuto conto della data iniziale indicata nel progetto formativo e nel calendario delle attività;
- a partire dalla data dell'8.10.2015 è stata attivata per i soggetti promotori la funzione che consente loro di riscontrare le richieste di integrazione documentale inviate, sempre per il tramite della piattaforma telematica, dagli uffici regionali;
- con nota prot. n. AOO_060/0013395 del 22.10.2015 il Dirigente del Servizio Politiche per il Lavoro ha fornito ulteriori chiarimenti in merito ai tirocini attivati nell'ambito del Piano di Attuazione Regionale Puglia 2014;
- in ordine alle richieste di erogazione della indennità di partecipazione al primo bimestre (solare) di attività formative inserite in piattaforma nel periodo compreso tra il 10.10.2016 ed il 24.10.2017, alla data di adozione del presente atto, risulta perfezionata l'attività istruttoria relativamente alle istanze presentate dai tirocinanti riportati nell'Allegato A, quale parte integrante ed essenziale del presente atto;
- sulla base della documentazione prodotta dai soggetti promotori dei tirocini e sulla base delle risultanze istruttorie presenti in piattaforma, di cui con il presente provvedimento si prende atto, sussistono i presupposti per la erogazione del trattamento economico nei confronti dei tirocinanti indicati nell'Allegato A, quale parte integrante ed essenziale del presente atto, relativamente al periodo e per il numero di mensilità ivi riportati; il tutto per un importo complessivo pari ad € 1.150.050,00 (euro unmilionecentocinquantamilacinquanta/00);
- alla data di adozione del presente atto, sulla base dei dati disponibili all'interno del Sistema Informativo Percettori (SIP) risulta che nessuno dei tirocinanti di cui all'Allegato A, con la sola eccezione del tirocinante Garofalo Andrea, è stato titolare di ammortizzatori sociali nel periodo di partecipazione alle attività formative in relazione al quale viene riconosciuto il diritto alla indennità di cui al presente provvedimento;

in particolare, per quanto riguarda il tirocinante Garofalo Andrea, viene riconosciuta l'indennità relativa alle attività formative svolte nel secondo mese, in quanto risulta titolare di ammortizzatore sociale nel corso del primo mese.

Tanto premesso e precisato, con il presente atto, considerate le risultanze istruttorie presenti in piattaforma, si rende necessario autorizzare l'INPS, in qualità di ente pagatore, alla erogazione dell'indennità di partecipazione relativa al primo bimestre, nei limiti delle risorse disponibili, comunicando, tramite il Sistema Informativo Percettori e secondo le modalità definite in convenzione, i nominativi dei soggetti e l'importo del trattamento economico come riportati nell'Allegato A, quale parte integrante ed essenziale del presente atto.

VERIFICA AI SENSI DEL D. LGS. N. 196/03
Garanzie alla riservatezza

La pubblicazione dell'atto all'albo, salve le garanzie previste dalla legge 241/90 in tema di accesso ai documenti amministrativi, avviene nel rispetto della tutela alla riservatezza dei cittadini, secondo quanto disposto dal D.lgs. 196/03 in materia di protezione dei dati personali, nonché dal vigente regolamento regionale n. 5/2006 per il trattamento dei dati sensibili e giudiziari.

Ai fini della pubblicità legale, l'atto destinato alla pubblicazione è redatto in modo da evitare la diffusione di dati personali identificativi non necessari ovvero il riferimento a dati sensibili; qualora tali dati fossero indispensabili per l'adozione dell'atto, essi sono trasferiti in documenti separati, esplicitamente richiamati.

ADEMPIMENTI CONTABILI AI SENSI DELLA D.LGS n.118/2011

Il presente provvedimento non comporta alcun mutamento qualitativo e quantitativo di entrata o di spesa né a carico del bilancio regionale né a carico degli Enti per i cui debiti i creditori potrebbero rivalersi sulla Regione ed è escluso ogni onere aggiuntivo rispetto a quelli già autorizzati a valere sullo stanziamento previsto dal bilancio regionale.

Non ricorrono gli obblighi di cui agli artt. 26 e 27 del D.lgs. 14 marzo 2013 n. 33.

Ritenuto di dover provvedere in merito, in quanto trattasi di materia ricadente in quella di cui all'art. 5, co. 1, L.R. n. 7/1997

DETERMINA

- di prendere atto di quanto indicato in premessa, che qui si intende integralmente riportato e condiviso;

- di dare atto che i tirocinanti indicati nell'Allegato A, quale parte integrante ed essenziale del presente atto, hanno diritto alla erogazione della indennità di partecipazione al primo bimestre di attività formative, per il numero di mensilità e relativamente al periodo precisati all'interno del citato Allegato; il tutto per un importo complessivo pari ad € 1.150.050,00 (euro unmilionecentocinquantamilacinquanta /00);

- di autorizzare l'INPS al pagamento dell'indennità di partecipazione relativa al primo bimestre, nei limiti delle risorse disponibili, comunicando, tramite il Sistema Informativo Percettori e secondo le modalità definite in convenzione, i nominativi dei soggetti e l'importo del trattamento economico come riportati nell'Allegato A, quale parte integrante ed essenziale del presente atto.

Il provvedimento viene redatto in forma integrale e "per estratto", con parti oscurate non necessarie ai fini di pubblicità legale, nel rispetto della tutela alla riservatezza dei cittadini, secondo quanto disposto dal D.Lgs. n. 196/03 in materia di protezione dei dati personali e ss. mm. e ii.

Avverso il presente atto è possibile proporre istanza di riesame al Dirigente della Sezione Promozione e Tutela del Lavoro; la relativa istanza dovrà essere inviata a mezzo pec (tirocini.garanziagiovani.regione.puglia@

pec.rupar.puglia.it), indicando il codice identificativo della pratica, **entro 30 gg dalla data di pubblicazione sul BURP** della presente determina, che costituisce notifica agli interessati.

Il presente provvedimento:

a) sarà pubblicato (per estratto) all'albo della Sezione Promozione e Tutela del Lavoro;
b) sarà trasmesso in copia conforme all'originale alla Segreteria della Giunta Regionale;
c) sarà pubblicato (per estratto) nel sito ufficiale della Regione Puglia: www.regione.puglia.it, nella Sezione "Amministrazione trasparente";
d) sarà trasmesso in copia (per estratto) all'Assessore alla Formazione e Lavoro.
e) sarà pubblicato sul B.U.R.P. per la notifica agli interessati.

Il presente atto, redatto in unico originale, è composto da n. 53 pagine in originale, di cui n. 42 pagine contenenti l'Allegato A.

Il Dirigente della Sezione Promozione e Tutela del Lavoro
Dott.ssa Luisa Anna FIORE

REGIONE PUGLIA

DIPARTIMENTO SVILUPPO ECONOMICO, INNOVAZIONE, ISTRUZIONE, FORMAZIONE E LAVORO

SEZIONE PROMOZIONE E TUTELA DEL LAVORO

ALLEGATO A

N.	Codice pratica	Cognome	Nome	Codice Fiscale	Inizio I bimestre attività formative	Fine I bimestre attività formative	CUP	Importo €	N. Mensilità riconosciute
1	PBYZGV6	VALENTE	DEBORA	VLNDBR94D65A883Q	26/02/2016	25/04/2016	B17H14008770006	450	1 (26/02/2016 – 25/03/2016)
2	DOQN833	MASELLI	ROSSELLA	MSLRSL95D69A662K	26/09/2016	25/11/2016	B97H14019310006	600	2
3	ZRRAK11	CARNICELLI	ENZA	CRNNZE90T54L328O	02/11/2016	01/01/2017	B57H14019980006	600	2
4	WDIGA92	PERRONE	ALBERTO	PRRLRT97D03E506K	07/12/2016	06/02/2017	B12C14000200006	600	2
5	GQ5GBF5	DE LUCIA	MARICA	DLCMRC97H45A285D	12/12/2016	11/02/2017	B87H14024120006	600	2
6	PJBCT24	CENTUORI	GRAZIANA	CNTGZN94P68E456E	16/12/2016	15/02/2017	B92C14001910006	600	2
7	CSMU866	CARELLA	FRANCESCO	CRLFNC88D22A662Q	07/12/2016	06/02/2017	B62C14000350006	600	2
8	I13KBP1	MASTANDREA	ANNALISA	MSTNLS90C43F284T	06/02/2017	05/04/2017	B17H14007870006	600	2
9	AWZH6S1	PRIMICERI	DONATO	PRMDNT97E30B180B	30/01/2017	29/03/2017	B87H14024210006	600	2
10	6OU65S1	CASTO	STEFANO	CSTSFN89R31D883B	30/01/2017	29/03/2017	B97H14019340006	600	2
11	JLCHRI0	RUTIGLIANO	FRANCESCO	RTGFNC88C04F280Z	26/01/2017	25/03/2017	B92C14001260006	600	2
12	EWW4CX4	MAESTOSO	SARA MARIA	MSTSMR94M70H793M	02/01/2017	01/03/2017	B82C14001450006	600	2
13	1GEYJQ8	SCHIAVONE	VALERIA	SCHVLR94E59D643G	15/02/2017	14/04/2017	B77H14024040006	600	2
14	KIG9HH2	LIUNI	DAMARIS	LNIDRS96E61B180N	02/03/2017	01/05/2017	B87H14024170006	600	2
15	9U8II98	BASILE	FRANCESCO	BSLFNC94M30E986O	27/02/2017	26/04/2017	B92C14000440006	600	2
16	YXIJL26	ANGINO	MARIO	NGNMRA97S01D643F	15/03/2017	14/05/2017	B67H14011420006	600	2
17	IUAQYI4	VENERE	COSIMO	VNRCSM93E14E986S	12/01/2017	11/03/2017	B97H14019220006	600	2
18	QCCYG00	FRAGNELLI	FABIO	FRGFBA93M12E986Q	02/03/2017	01/05/2017	B92C14000880006	600	2
19	FP75GK5	QUARTA	MICHELE	QRTMHL93D24F152E	15/03/2017	14/05/2017	B47H14010740006	600	2
20	3NSKP63	ALBERTINI	DANILO COSMO	LBRDLC87L06F284Q	20/03/2017	19/05/2017	B52C14001300006	600	2
21	TNGSJ45	MAZZONE	GIULIA	MZZGLI86E42C975O	22/03/2017	21/05/2017	B72C14001450006	600	2
22	L576BB5	DEVITA	ANTONIO	DVTNTN97C23L049F	20/03/2017	19/05/2017	B42C14001020006	600	2
23	MM863K4	NATILE	VINCENZO	NTLVCN89R12H096A	21/02/2017	20/04/2017	B72C14001590006	600	2
24	TWRJ1Y1	DI SCHIENA	GIUSEPPE	DSCGPP96C25A285X	20/03/2017	19/05/2017	B82C14001760006	600	2
25	EAE1DF8	CASTELLANA	MARTINO	CSTMTN99R08F027C	20/03/2017	19/05/2017	B92C14001340006	600	2
26	27QGS73	LE NOCI	SALVATORE	LNCSVT91B08E885Y	01/03/2017	30/04/2017	B77H14023590006	600	2
27	6SDQVS0	LEO	PASQUALE	LEOPQL89E20B180X	22/03/2017	21/05/2017	B92C14001420006	600	2
28	ML6MCG7	PIEPOLI	GIUSY	PPLGSY90B58C134T	24/03/2017	23/05/2017	B42C14000940006	600	2
29	Y5KJY74	ZINZERI	GIADA	ZNZGDI99P54D883I	14/03/2017	13/05/2017	B62C14000920006	600	2
30	6UHOBK6	BOTTALICO	FRANCESCO	BTTFNC95L17A662E	08/03/2017	07/05/2017	B92C14001760006	600	2
31	C70LEE2	PISTILLO	LEONARDO	PSTLRD96P18A285D	22/03/2017	21/05/2017	B82C14002420006	600	2
32	S125ER8	ARGENTIERI	ANNA	RGNNNA91R66L049Z	01/02/2017	31/03/2017	B92C14002090006	600	2
33	STS0UJ4	CHECCHIA	ANTONELLA CAROL	CHCNNL90H53D643K	23/03/2017	22/05/2017	B27H14012970006	600	2
34	4F9QUI6	LAVANGA	EUPLIO	LVNPLE94E27A509Z	21/03/2017	20/05/2017	B77H14023600006	600	2
35	AFAG7P5	GESMUNDO	MIRKO	GSMMRK97H01F205T	14/03/2017	13/05/2017	B67H14011370006	600	2
36	46RSSH2	D'ABRAMO	GIOVANNI	DBRGNN88P02A662M	21/03/2017	20/05/2017	B97H14019250006	600	2
37	50L9PH3	GAROFALO	ANDREA	GRFNDR97S30D862D	30/03/2017	29/05/2017	B47H14010170006	300	1 (30/04/2017 – 29/05/2017)
38	PDSRJV7	MOSCA	EMANUELE	MSCMNL92E22L049E	13/03/2017	12/05/2017	B57H14019970006	600	2
39	56TBUF6	MIGLIETTA	CHIARA	MGLCHR95S52B506L	27/03/2017	26/05/2017	B27H14012980006	600	2
40	41Y8EY6	DE MICHELI	CHRISTIAN ANTONIO	DMCCRS97H13Z133K	20/03/2017	19/05/2017	B92C14000490006	600	2
41	D6IUSJ2	NEGRO	ADRIANO	NGRDRN90A22E815U	30/03/2017	29/05/2017	B37H14014590006	600	2
42	EC936L2	ANDRISANI	CRISTIANA	NDRCST97C49E882C	01/04/2017	31/05/2017	B82C14000460006	600	2

REGIONE PUGLIA

DIPARTIMENTO SVILUPPO ECONOMICO, INNOVAZIONE, ISTRUZIONE, FORMAZIONE E LAVORO

SEZIONE PROMOZIONE E TUTELA DEL LAVORO

43	8Y9UFO4	MASTROVITI	SIMONA	MSTSMN96S42L109X	01/04/2017	31/05/2017	B77H14023130006	600	2
44	42L3HB9	VIGILIA	GIUSEPPE	VGLGPP97C21C514A	10/04/2017	09/06/2017	B37H14014840006	600	2
45	65PY3S2	SABATINO DI SUMMA	GIOVANNI	SBTGNN93M30H926B	10/04/2017	09/06/2017	B77H14023680006	600	2
46	WONK6U2	LEO	SERENA	LEOSRN86T45D761K	10/04/2017	09/06/2017	B67H14011630006	600	2
47	H8VLE35	D'AMELJ	GIOVANNA	DMLGNN89E52A783L	11/04/2017	10/06/2017	B27H14012990006	600	2
48	Y9B1AA7	LORUSSO	LEONARDA	LRSLRD94C64A225Q	13/03/2017	12/05/2017	B72C14000650006	600	2
49	DVZKPL2	DE PIRRO	GIULIA	DPRGLI91M41D862V	22/02/2017	21/04/2017	B47H14010450006	600	2
50	QKKP8G1	CIAVARELLA	LAZZARO	CVRLZR91A08H985U	13/04/2017	12/06/2017	B37H14014630006	600	2
51	D84XMG3	VENTURINI	ROSILDE	VNTRLD89P46C136B	10/04/2017	09/06/2017	B52C14000340006	600	2
52	7FJS2F6	PINTO	ANTONIO	PNTNTN89A07L113F	21/02/2017	20/04/2017	B12C14000220006	600	2
53	THKE4R9	SERPENTINO	ADRIANA	SRPDRN96C44F152M	22/03/2017	21/05/2017	B97H14019350006	600	2
54	MDKJK53	DIGENNARO	GIACOMO	DGNGCM90B21A225V	24/03/2017	23/05/2017	B87H14024160006	600	2
55	SV8CII6	GIUSTINIANI	RICCARDO	GSTRCR88D19D862T	02/02/2017	01/04/2017	B87H14024080006	600	2
56	7U33M44	MONTEMARANO	ALESSIO	MNTLSS00C28I158P	20/04/2017	19/06/2017	B77H14023140006	600	2
57	VUELM20	PICCINNI	MARCO ALEJANDRO	PCCMCL87M29Z600Q	18/04/2017	17/06/2017	B97H14019270006	600	2
58	L347RS1	DE CICCO	ILARIA	DCCLRI91A71L049E	18/04/2017	17/06/2017	B57H14019560006	600	2
59	8FB2JA1	CHIANURA	FRANCESCA	CHNFNC96M65E205P	13/03/2017	12/05/2017	B47H14010600006	600	2
60	3JGY2P9	PEDONE	VALERIO	PDNVLR88D20D643E	21/04/2017	20/06/2017	B77H14023220006	600	2
61	NAW5KS7	SPECCHIO	GABRIELE	SPCGRL95A04B619B	21/04/2017	20/06/2017	B27H14013250006	600	2
62	BJCT021	FRACASSO	ELISA	FRCLSE89T68B936N	30/03/2017	29/05/2017	B77H14023280006	600	2
63	J8D9RR5	CIOBANU	NICOLAE	CBNNCL90H20Z129O	21/04/2017	20/06/2017	B77H14023150006	600	2
64	L1268B3	LAGHEZZA	NATALE	LGHNTL97E01F376G	05/04/2017	04/06/2017	B27H14013010006	600	2
65	O0CUSR2	MARZULLI	ROBERTO	MRZRRT96A26L425A	18/04/2017	17/06/2017	B97H14019300006	600	2
66	QVU4TL7	PISTILLO	SILVANO	PSTSVN96C15A285S	20/04/2017	19/06/2017	B87H14024100006	600	2
67	JURARI7	IEVA	MICHELE	VIEMHL93E14F839C	20/04/2017	19/06/2017	B87H14024090006	600	2
68	XOHXME1	MANCINI	LUCIA	MNCLCU91R48F839R	10/04/2017	09/06/2017	B77H14023200006	600	2
69	ILYYIH5	PRUDENTE	MARIA	PRDMRA94E53A662P	14/04/2017	13/06/2017	B57H14019840006	600	2
70	1OPO5A6	BRESCIA	DANIELE	BRSDNL93E31F376D	03/04/2017	02/06/2017	B67H14011520006	600	2
71	PDQWDV9	ARCATI	PAOLO	RCTPLA88P02D862H	01/04/2017	31/05/2017	B77H14023240006	600	2
72	VJJN3D5	DELLI SANTI	ALESSANDRA	DLLLSN92R50D643U	20/04/2017	19/06/2017	B77H14023160006	600	2
73	D4VDRL5	GRECO	DIEGO	GRCDGI94H30D508O	26/04/2017	25/06/2017	B57H14019580006	600	2
74	YRIQ1X1	GEMMA	LUDOVICA	GMMLVC91D50D862G	11/04/2017	10/06/2017	B87H14024470006	600	2
75	Y44ZEB3	MASCELLARO	GIUSEPPE	MSCGPP92P12E155P	20/04/2017	19/06/2017	B67H14011450006	600	2
76	GV4TXU6	PARENZA	VINCENZO	PRNVCN93H06A285F	24/04/2017	23/06/2017	B87H14024140006	600	2
77	3O8WPT8	MERCALDI	ARCANGELA	MRCRNG88L52D643X	27/04/2017	26/06/2017	B77H14023190006	600	2
78	PV3XB59	FASANELLA	ROSSELLA	FSNRSL88H50H501F	10/04/2017	09/06/2017	B52C14001400006	600	2
79	2N3UXJ0	PAGLIARULO	GIUSEPPE	PGLGPP97H04F027M	19/04/2017	18/06/2017	B67H14011460006	600	2
80	Z1O7254	DE DOMINICIS	MARIO ALESSANDRO	DDMMLS93C05D643D	24/04/2017	23/06/2017	B72C14000450006	600	2
81	9CVK647	PETRONE	GRAZIA	PTRGRZ86R69C983L	07/10/2016	06/12/2016	B52C14000720006	600	2
82	406GSW5	CARBONARA	GIANMARCO PIO	CRBGMR89C11H926M	26/04/2017	25/06/2017	B77H14023180006	600	2
83	Y8TN383	DI TONDO	NICOLA	DTNNCL91H06F284A	24/04/2017	23/06/2017	B57H14019780006	600	2
84	GNLGU85	RODIO	ALESSANDRO	RDOLSN90M09G187T	26/04/2017	25/06/2017	B17H14008830006	600	2
85	AN4O8Q3	DICUONZO	EMANUELA	DCNMNL88E52A669E	27/04/2017	26/06/2017	B82C14000650006	600	2
86	BPM4307	DE CHIRICO	SIMONE	DCHSMN97R20L109Q	18/04/2017	17/06/2017	B12C14000990006	600	2
87	E0FA1J4	SELVAGGI	ANGELA	SLVNGL87H54D761Z	10/04/2017	09/06/2017	B52C14001640006	600	2
88	13LFOF2	TARANTINO	VANESSA	TRNVSS92R63L419G	10/04/2017	09/06/2017	B32C14000950006	600	2
89	CZOOWQ8	MARANGI	ALESSANDRA	MRNLSN91P42F027U	28/04/2017	27/06/2017	B22C14000450006	600	2

REGIONE PUGLIA

DIPARTIMENTO SVILUPPO ECONOMICO, INNOVAZIONE, ISTRUZIONE, FORMAZIONE E LAVORO

SEZIONE PROMOZIONE E TUTELA DEL LAVORO

90	VPXOE14	ALFANO	ANTONIO	LFNNTN96H22D643T	26/04/2017	25/06/2017	B72C14002380006	600	2
91	J2T0MV5	GIANNOTTE	ERIKA	GNNRKE96C49C424U	24/04/2017	23/06/2017	B12C14000690006	600	2
92	PT368U6	SANTESE	BENEDETTA	SNTBDT94P58F842V	27/04/2017	26/06/2017	B77H14023340006	600	2
93	MM7B0T3	GRAMAZIO	MARIA RITA	GRMMRT92S65H926G	24/04/2017	23/06/2017	B12C14000680006	600	2
94	WXKOYX2	SIMONE	MARIA CARMELA	SMNMCR96S69A048M	21/04/2017	20/06/2017	B52C14001650006	600	2
95	QPMF0T1	FUZIO	VIVIANA	FZUVVN87E58A662B	30/03/2017	29/05/2017	B87H14023990006	600	2
96	FNQT2X2	GESUALDO	MONICA	GSLMNC89H50A893B	24/04/2017	23/06/2017	B57H14019900006	600	2
97	I1DJG23	MASIELLO	LUCA	MSLLCU97C06A225O	13/04/2017	12/06/2017	B72C14000740006	600	2
98	TXE6738	RICCHIUTO	DYANA	RCCDYN94P59L419V	20/03/2017	19/05/2017	B17H14008790006	600	2
99	VSUQXI5	TOMASI	LAURA	TMSLRA94E56I119L	28/04/2017	27/06/2017	B72C14002040006	600	2
100	9GOMW43	DI PASQUALE	GIANBATTISTA	DPSGBT91B09A285Y	26/04/2017	25/06/2017	B82C14001070006	600	2
101	NHLD953	RAPANA'	ROBERTO	RPNRRT92P18E506J	28/04/2017	27/06/2017	B62C14001070006	600	2
102	PRIFNX0	BIFULCO	ALAN	BFLLNA91L09L049U	24/04/2017	23/06/2017	B57H14019470006	600	2
103	EKXK8H6	DEMITRI	DANIELA	DMTDNL90A56E205B	13/04/2017	12/06/2017	B82C14002870006	600	2
104	N8LYOA3	DE TROIA	MARCO	DTRMRC87H16A662L	24/04/2017	23/06/2017	B92C14001470006	600	2
105	ILZ45S2	SPENNATI	GIANMARCO	SPNGMR96A15B180K	27/03/2017	26/05/2017	B32C14000930006	600	2
106	OPNERE4	PAPA	ROBERTA	PPARRT91A55F842H	29/04/2017	28/06/2017	B32C14000680006	600	2
107	YEN6BS7	COULIBALI	FILI	CLBFLI89A05Z329A	27/04/2017	26/06/2017	B87H14024630006	600	2
108	TDXR2X2	MARINO	LUCA	MRNLCU90M16B180A	27/04/2017	26/06/2017	B82C14000800006	600	2
109	4J6JRC1	AGRICOLA	ALESSANDRO	GRCLSN89C27B936J	13/04/2017	12/06/2017	B62C14000720006	600	2
110	JA9LKX2	TARULLI	FEDERICA	TRLFRC96A71A662H	21/04/2017	20/06/2017	B92C14001320006	600	2
111	LLQI2I4	MANO	LEONARDO	MNALRD88M30I119D	14/04/2017	13/06/2017	B82C14001980006	600	2
112	H49WL81	MELFITANO	OLGA MARIA	MLFLMR91H49D643Z	26/04/2017	25/06/2017	B72C14001570006	600	2
113	87IFSH4	COLLAKU	EDISON	CLLDSN88R11Z100G	24/04/2017	23/06/2017	B42C14000800006	600	2
114	7NR6AD4	PATETTA	MICHELE	PTTMHL93P18E885L	28/04/2017	27/06/2017	B72C14002650006	600	2
115	C3IEWF8	GRECO	LUCA	GRCLCU89R08F842F	24/04/2017	23/06/2017	B62C14000410006	600	2
116	T8DWMX0	MIGLIACCIO	LUDOVICO	MGLLVC95A02F842M	24/04/2017	23/06/2017	B72C14001900006	600	2
117	P0U5AK4	EPIFANI	LUCA	PFNLCU98L09B506R	18/04/2017	17/06/2017	B72C14000710006	600	2
118	D35UM14	CAPONIO	DANIELA	CPNDNL95C57I330Q	29/03/2017	28/05/2017	B82C14001230006	600	2
119	8AH5666	LONGO	ANNA DAMIANA	LNGNDM97L44E506L	24/04/2017	23/06/2017	B22C14000460006	600	2
120	MGGHNG4	CIARFAGLIA	ANNALISA	CRFNLS92E43F262E	03/04/2017	02/06/2017	B92C14002240006	600	2
121	P5Y9LW5	BALESTRUCCI	RUGGIERO	BLSRGR97H12A669J	28/04/2017	27/06/2017	B97H14019530006	600	2
122	88UJIA4	GRECO	FRANCESCA	GRCFNC91A68D862P	26/04/2017	25/06/2017	B22C14001160006	600	2
123	MD8MAO8	DIMITRI	ILARIA MARIA	DMTLMR92P56E882F	14/04/2017	13/06/2017	B82C14001330006	600	2
124	B8FVDD2	MANNARINI	CLAUDIA	MNNCLD94M64A662O	23/03/2017	22/05/2017	B82C14001150006	600	2
125	UTFBEW4	MAGNOTTA	FRANCESCO	MGNFNC96D03D643L	25/04/2017	24/06/2017	B77H14023360006	600	2
126	IJTP2J2	DINGEO	CINZIA	DNGCNZ92D62C983F	26/04/2017	25/06/2017	B72C14000530006	600	2
127	YSOKHP7	SILLA	BATUWO	SLLBTW88M28Z344T	28/04/2017	27/06/2017	B62C14000490006	600	2
128	8C8U4E4	PERNA	GIUSEPPINA	PRNGPP91C41L273V	24/04/2017	23/06/2017	B32C14000360006	600	2
129	XPUQHG3	DIALLO	AMADOU TIDIANE	DLLMTD92A13Z343W	28/04/2017	27/06/2017	B62C14000390006	600	2
130	IIUK8N6	MERAFINA	SABRINA	MRFSRN91S67B619A	28/04/2017	27/06/2017	B22C14000430006	600	2
131	UTU7GR1	MORLEO	FRANCESCA	MRLFNC91T50B180O	26/04/2017	25/06/2017	B82C14000840006	600	2
132	2N3EO18	RUSSO	ROSSELLA	RSSRSL91B67D643W	28/04/2017	27/06/2017	B72C14002340006	600	2
133	KW7FEM2	MOREA	ARIANNA	MRORNN92S41H096L	26/04/2017	25/06/2017	B27H14013400006	600	2
134	KG69NV8	D'ADDATO	NATASHA	DDDNSH95B50D643G	22/04/2017	21/06/2017	B72C14000440006	600	2
135	NPQ1O21	PUTIGNANO	MARIATERESA	PTGMTR97E61A048R	28/04/2017	27/06/2017	B22C14000530006	600	2
136	IJLU713	QUERCIA	GABRIELLA	QRCGRL90M50L328H	31/01/2017	30/03/2017	B87H14024880006	600	2
137	H15YJO3	CUPAIOLO	ALESSIA	CPLLSS95D51H926S	27/04/2017	26/06/2017	B72C14002250006	600	2

REGIONE PUGLIA

DIPARTIMENTO SVILUPPO ECONOMICO, INNOVAZIONE, ISTRUZIONE, FORMAZIONE E LAVORO

SEZIONE PROMOZIONE E TUTELA DEL LAVORO

138	QJRO5W2	DI GIOVANNI	VERONICA	DGVVNC87T50H501C	28/04/2017	27/06/2017	B52C14000500006	600	2
139	T02OKN1	CHIRICO	VIVIANA	CHRVVN92T57B180D	28/04/2017	27/06/2017	B82C14002500006	600	2
140	5QBBNE6	PARADISO	NICOLA	PRDNCL97S11L109Z	28/04/2017	27/06/2017	B87H14024820006	600	2
141	618Q785	TORTORA	VALERIO	TRTVLR95D29L328A	27/04/2017	26/06/2017	B82C14001020006	600	2
142	UXGQ6L7	BRUNO	ANDREA	BRNNDR91S29B936P	29/04/2017	28/06/2017	B82C14001810006	600	2
143	FVV1PW4	CARLUCCIO	MELISSA	CRLMSS94C44D851I	26/04/2017	25/06/2017	B97H14019390006	600	2
144	PP27KP2	SPERANZA	LUCIA	SPRLCU90C43B619Q	29/04/2017	28/06/2017	B22C14000630006	600	2
145	PKGJVX4	MORELLO	ALESSANDRO	MRLLSN91H24L419L	21/04/2017	20/06/2017	B17H14008900006	600	2
146	LFT5812	CAVALLO	VITO	CVLVTI89E04L049A	27/04/2017	26/06/2017	B52C14000450006	600	2
147	KUI6AD4	SARDONE	MARIKA	SRDMRK96H64A225P	01/04/2017	31/05/2017	B82C14000400006	600	2
148	N47RSI5	LACAVA	SABRINA	LCVSRN98B48E205Z	27/04/2017	26/06/2017	B42C14000630006	600	2
149	WB5JSS8	ARBORE	KEVIN	RBRKVN97H17A662J	03/04/2017	02/06/2017	B82C14001710006	600	2
150	QJO5I66	RUGGIERO	GIUSY	RGGGSY97R68F376K	07/09/2016	06/11/2016	B62C14001080006	600	2
151	WE0YRT8	LAFRATTA	SABRINA	LFRSRN92E60L049C	03/04/2017	02/06/2017	B52C14000820006	600	2
152	QGF6112	BOVE	LORENZO	BVOLNZ98T29D883J	20/04/2017	19/06/2017	B42C14000560006	600	2
153	4I3QZO4	SIMONE	STEFANO	SMNSFN94B24D862B	28/04/2017	27/06/2017	B62C14000500006	600	2
154	1FPM9Z2	RINALDI	ENZA	RNLNZE94H67A225U	28/04/2017	27/06/2017	B72C14000910006	600	2
155	F2TELU0	VOZZA	ALESSANDRA	VZZLSN96R64Z602H	26/04/2017	25/06/2017	B52C14000870006	600	2
156	SRGMMX8	DI BENEDETTO	BRUNA	DBNBRN89D42A285Q	31/03/2017	30/05/2017	B82C14001960006	600	2
157	SNLMAE9	AMATO	ROMINA	MTARMN92A71E506T	16/03/2017	15/05/2017	B32C14000830006	600	2
158	PV0U1S5	CALCAGNILE	CLARISSA	CLCCRS94R43F152E	10/04/2017	09/06/2017	B22C14001110006	600	2
159	9SGJM41	STELLA	FABIO	STLFBA92B22I119W	03/05/2017	02/07/2017	B77H14023510006	600	2
160	6RUN023	BERNARDI	MARIAPIA	BRNMRP94D59A048Y	11/04/2017	10/06/2017	B82C14000500006	600	2
161	QMLS7Q3	VIGONE	SIMONA	VGNSMN95L69E885E	02/05/2017	01/07/2017	B32C14000490006	600	2
162	RADSIP1	PERRONE	JACK OSCAR	PRRJKS97P09D643I	02/05/2017	01/07/2017	B72C14002290006	600	2
163	MI7IR72	TURTIELLO	ALESSANDRA	TRTLSN93D44D643Y	02/05/2017	01/07/2017	B12C14000470006	600	2
164	QYQETB3	NEGRO	VALENTINA	NGRVNT97S60F842S	29/04/2017	28/06/2017	B72C14000790006	600	2
165	33TTE98	GALEANDRO	VALENTINA	GLNVNT94C43D761R	24/04/2017	23/06/2017	B47H14010680006	600	2
166	PWG56N4	CORRADO	MARIA	CRRMRA97A62A225G	11/04/2017	10/06/2017	B82C14000610006	600	2
167	RYQRH22	BALLOI	SIMONETTA	BLLSNT89R42G751P	24/04/2017	23/06/2017	B17H14008850006	600	2
168	86DR7T5	PUCE	ERIKA	PCURKE92R41Z133K	28/04/2017	27/06/2017	B12C14000730006	600	2
169	YCYM2E8	DE TOMMASO	VITO DOMENICO	DTMVDM95R21A048O	21/04/2017	20/06/2017	B97H14019560006	600	2
170	T4MQLD0	ROSSIELLO	MARIA ELENA	RSSMLN87S54A893Y	02/05/2017	01/07/2017	B57H14019830006	600	2
171	T0HMC92	DE PINTO	CORRADO	DPNCRD90S05A669N	28/04/2017	27/06/2017	B32C14001030006	600	2
172	U62S3R0	DE ANGELIS	TOMMASO	DNGTMS88A23G838S	03/04/2017	02/06/2017	B87H14024440006	600	2
173	NIM5EH9	PERNIOLA	ANGELO	PRNNGL95M15A048F	21/04/2017	20/06/2017	B17H14008970006	600	2
174	RI5WMG3	VITALE	MARIA	VTLMRA90C42A225E	02/05/2017	01/07/2017	B87H14024590006	600	2
175	FYAII39	MORO	ANNA MARIA	MRONMR89M45G187G	07/04/2017	06/06/2017	B62C14000850006	600	2
176	E13GQ34	GUERRA	MORRYS	GRRMRY90P20E885Z	24/04/2017	23/06/2017	B32C14000920006	600	2
177	DI2OPR7	SCHETTINI	MASSIMILIANO	SCHMSM97S03F915Y	11/04/2017	10/06/2017	B72C14002720006	600	2
178	QF7OJ57	CARICATO	ANTONIO	CRCNTN92L07A048F	31/03/2017	30/05/2017	B67H14011580006	600	2
179	YAHQWC8	MEDIANI	MARIKA	MDNMRK90A57G187Q	11/04/2017	10/06/2017	B52C14002180006	600	2
180	5LU4QN8	MARANGELLA	CIRO	MRNCRI92C17E205L	10/04/2017	09/06/2017	B47H14010820006	600	2
181	OKMIBI7	ESENTATO	ELIO FABIO	SNTLFB87D27D851N	20/03/2017	19/05/2017	B62C14000520006	600	2
182	EHNQA72	MARCONE	LETIZIA	MRCLTZ90E45E716S	26/04/2017	25/06/2017	B77H14023890006	600	2
183	T81UMN5	SOMENZARI	SIMONA	SMNSMN95A50D643Z	27/04/2017	26/06/2017	B72C14002000006	600	2
184	HG52DP2	CRESCENZIO	DONATELLA	CRSDTL92A54D761W	02/05/2017	01/07/2017	B92C14001350006	600	2
185	9O4KI30	SASSONE	CARMELINA	SSSCML87A46H926I	26/04/2017	25/06/2017	B72C14001170006	600	2

REGIONE PUGLIA

DIPARTIMENTO SVILUPPO ECONOMICO, INNOVAZIONE, ISTRUZIONE, FORMAZIONE E LAVORO

SEZIONE PROMOZIONE E TUTELA DEL LAVORO

186	DW99OC5	GUACCI	ILARIA	GCCLRI92E69E506K	02/05/2017	01/07/2017	B82C14002440006	600	2
187	96UF7D5	AMATI	ALESSANDRO	MTALSN93P30L049M	27/02/2017	26/04/2017	B52C14001310006	600	2
188	CARBQT7	POTENZA	SALVATORE GIACOMO	PTNSVT91P19H501A	12/04/2017	11/06/2017	B77H14023940006	600	2
189	BSQXUJ1	ALBANO	LUIGI	LBNLGU94T11E716S	13/03/2017	12/05/2017	B22C14001710006	600	2
190	MT658I5	CIANNAMEO	DOMENICO	CNNDNC89L07D643L	31/03/2017	30/05/2017	B27H14013260006	600	2
191	QGUPWR6	VACCA	JACOPO FRANCESCO	VCCJPF88D27E716U	03/05/2017	02/07/2017	B72C14001190006	600	2
192	PJCWHU7	COSMA	GIOVANNI	CSMGNN94L15C978Q	29/04/2017	28/06/2017	B12C14000290006	600	2
193	CMRN7K3	POVIA	GIACOMO	PVOGCM88L14F284W	20/04/2017	19/06/2017	B17H14008940006	600	2
194	MQ1QKA5	STELLA	GABRIELLA	STLGRL88H43L049W	03/05/2017	02/07/2017	B52C14000780006	600	2
195	K38GEX9	DI TANNO	IDA	DTNDIA93M65F280S	17/01/2017	16/03/2017	B92C14002120006	600	2
196	4QS5ED3	LOGUERCIO	FABIO	LGRFBA95E30A225E	24/03/2017	23/05/2017	B82C14000770006	600	2
197	ZCKP7V7	CANDIDO	ANTONIO	CNDNTN93H24D862U	14/04/2017	13/06/2017	B22C14000240006	600	2
198	XZ5K9C3	CORBASCIO	ELVIRA	CRBLVR93H69C134M	02/05/2017	01/07/2017	B32C14001160006	600	2
199	IP6R5R3	MOCAVERO	MICHELE	MCVMHL87S02E882T	02/05/2017	01/07/2017	B82C14000850006	600	2
200	4XUINH8	MARTELLUCCI	ANNA DIVINA PIA	MRTNDV92T43L113B	27/04/2017	26/06/2017	B62C14000430006	600	2
201	1DQWBA8	LOCORO	GIOVANNI	LCRGNN88S28B619V	02/05/2017	01/07/2017	B57H14019600006	600	2
202	4OZX7X7	BAGLIVO	FRANCESCA	BGLFNC90A65F152P	28/04/2017	27/06/2017	B42C14000540006	600	2
203	BPF13L8	MALERBA	ALESSANDRA	MLRLSN90C43D643J	27/04/2017	26/06/2017	B72C14002210006	600	2
204	E65ASX3	SOLDA	VALENTINA	SLDVNT90P59D851L	03/05/2017	02/07/2017	B62C14000510006	600	2
205	MGNDJI3	DE CANDIA	ANTONIA	DCNNTN95M51F284P	18/04/2017	17/06/2017	B52C14000990006	600	2
206	E11LNB2	MORGESE	LUANA	MRGLNU96T68F376T	02/05/2017	01/07/2017	B62C14000990006	600	2
207	XSRP8W5	IKOKO	ANITA	KKINTA97E54Z335B	02/05/2017	01/07/2017	B97H14019600006	600	2
208	7AWHN65	GRASSI	STEFANIA MARIA	GRSSFN93S44F376P	27/04/2017	26/06/2017	B62C14000940006	600	2
209	ATSZAJ4	MUGGEO	ALFONSO	MGGLNS89M31C983T	02/05/2017	01/07/2017	B52C14001900006	600	2
210	6TAYDX4	CLEMENTE	ERIKA	CLMRKE88P58I119L	04/05/2017	03/07/2017	B52C14000470006	600	2
211	N5I7VQ1	TUNDO	MARIA GRAZIA ILENIA	TNDMGR89C68Z112L	23/03/2017	22/05/2017	B37H14014650006	600	2
212	TTPAN86	LO BRUNO	MARIA	LBRMRA88A66C975V	02/05/2017	01/07/2017	B22C14000380006	600	2
213	99517L6	LADDOMADA	FRANCESCO	LDDFNC97D30F027B	21/04/2017	20/06/2017	B92C14002170006	600	2
214	EP7KEL4	DI TERLIZZI	FIORENZO	DTRFNZ92D23L109Z	02/05/2017	01/07/2017	B52C14001840006	600	2
215	ORKBCU1	MIGLIETTA	FEDERICA	MGLFRC88M66C978C	19/04/2017	18/06/2017	B72C14001110006	600	2
216	TY5Y4K5	ANGELILLO	ADRIANA	NGLDRN97B44H096X	27/04/2017	26/06/2017	B37H14014770006	600	2
217	UXUH691	TRIONFO FINEO	VITO GRAZIANO	TRNVGR94P08E155R	04/05/2017	03/07/2017	B87H14024580006	600	2
218	MNVH098	MAZZEO	SABRINA	MZZSRN91D55E506C	28/04/2017	27/06/2017	B12C14000370006	600	2
219	I6YV093	OKAZ	ALEKSANDRA	KZOLSN88R64Z127M	02/05/2017	01/07/2017	B52C14001940006	600	2
220	Q5XDYO7	FANIZZA	GABRIELLA	FNZGRL95C54D508Y	18/04/2017	17/06/2017	B52C14000810006	600	2
221	RI9A7V6	DE MARIA	DEBORAH	DMRDRH93L49B180E	27/04/2017	26/06/2017	B72C14002790006	600	2
222	FDWGQG2	MANNI	TANIA	MNNTNA93B58L419Y	05/05/2017	04/07/2017	B62C14000970006	600	2
223	XSW7HU1	GRIFA	ANGELARITA	GRFNLR95R49H926B	20/04/2017	19/06/2017	B22C14001670006	600	2
224	G87GKM6	NOBILE	MATTIA	NBLMTT90H23B506Q	05/05/2017	04/07/2017	B22C14001320006	600	2
225	L6V87G4	DE CATA	ALESSANDRA PIA	DCTLSN88M65H926M	24/04/2017	23/06/2017	B27H14013060006	600	2
226	JHXYXT8	DI FRANCESCO	SARA	DFRSRA91R62A132R	05/05/2017	04/07/2017	B72C14001080006	600	2
227	YF8RVK6	DICAROLO	DOMENICO	DCRDNC97S21D508P	05/04/2017	04/06/2017	B52C14002410006	600	2
228	QHQTGS3	CELONA	GIUSEPPE	CLNGPP97H10D508M	04/04/2017	03/06/2017	B52C14002330006	600	2
229	SCA9AR3	GIUSTI	GIOVANNI	GSTGNN97D24L049N	03/02/2017	02/04/2017	B52C14001850006	600	2
230	Y4Q2D76	MANCA	CRISTINA	MNCCST93C55H793A	29/04/2017	28/06/2017	B22C14001690006	600	2
231	M6E2Q25	RESTA	MARIA LUCIA	RSTMLC89L47F842O	02/05/2017	01/07/2017	B32C14000430006	600	2
232	SVAZHI7	PICERNO	GIANDOMENICO	PCRGDM96R22A662C	28/04/2017	27/06/2017	B87H14024520006	600	2

REGIONE PUGLIA

DIPARTIMENTO SVILUPPO ECONOMICO, INNOVAZIONE, ISTRUZIONE, FORMAZIONE E LAVORO

SEZIONE PROMOZIONE E TUTELA DEL LAVORO

233	PVBOWO8	CURCI	MARIANNA	CRCMNN91T68L328Q	02/05/2017	01/07/2017	B72C14002260006	600	2
234	X4KJTL6	PERRONE	SILVIA	PRRSLV97B43C136A	02/05/2017	01/07/2017	B52C14000900006	600	2
235	6O9G9Z2	DI GEMMA	GIUSY	DGMGSY97C48A048X	03/05/2017	02/07/2017	B52C14000800006	600	2
236	BCOEUH0	SAMBERO	ANNAPIA	SMBNNP94H68E716U	28/04/2017	27/06/2017	B22C14001410006	600	2
237	29LUMX5	GIGANTE	MARIKA ANGELA	GGNMKN95A50H096D	04/05/2017	03/07/2017	B22C14001330006	600	2
238	ZQTQTH8	NUOVO	ANGELO	NVUNGL97P18C983D	01/03/2017	30/04/2017	B52C14001920006	600	2
239	W2GJZQ1	PRENCIPE	LUIGI DANIELE	PRNLDN97S05H926N	04/05/2017	03/07/2017	B32C14000420006	600	2
240	GLIL4T6	COTIMBO	MARIA	CTMMRA89P67L049X	02/05/2017	01/07/2017	B52C14000970006	600	2
241	Q8E0UR4	BELLINO	ANGELA	BLLNGL97M51C134P	04/05/2017	03/07/2017	B62C14000570006	600	2
242	UEDELT5	DELLE FOGLIE	MICHELE	DLLMHL97D16A662J	02/05/2017	01/07/2017	B97H14019550006	600	2
243	B3EKJU2	RICCI	ELIANA	RCCLNE95R59F842N	29/04/2017	28/06/2017	B42C14000990006	600	2
244	IQ17QK2	MARTSENIUK	VICTORIA	MRTVTR97R53Z138O	28/03/2017	27/05/2017	B72C14001440006	600	2
245	PDJBG11	PRENCIPE	MARIA	PRNMRA94H61H926X	27/04/2017	26/06/2017	B32C14000690006	600	2
246	C29N8O5	RONCONE	MICHELA	RNCMHL94S54F842U	29/04/2017	28/06/2017	B42C14001000006	600	2
247	7EPP317	FIORE	CINZIA	FRICNZ95S60A669B	03/05/2017	02/07/2017	B92C14002140006	600	2
248	9SSJ5W7	LA FORGIA	VIVIANA	LFRVVN89A52E885O	27/04/2017	26/06/2017	B37H14014720006	600	2
249	JCAW626	COVELLA	ARCANGELO	CVLRNG97S24A048S	28/04/2017	27/06/2017	B57H14019660006	600	2
250	7M7QBJ0	CARRIERO	ROMINA	CRRRMN89C71F027N	04/05/2017	03/07/2017	B22C14001350006	600	2
251	LAPP1A8	ISERNIA	RUGGIERO	SRNRGR92E21A669S	02/05/2017	01/07/2017	B97H14019420006	600	2
252	QPL87O5	DONVITO	LUIGI	DNVLGU97C06F027T	26/04/2017	25/06/2017	B27H14013070006	600	2
253	HMF8X86	DI GIULIO	CONCETTA	DGLCCT89B49C514R	20/02/2017	19/04/2017	B52C14001010006	600	2
254	LAPQG96	D'ERRICO	GABRIELE	DRRGRL96M29D869S	04/04/2017	03/06/2017	B22C14000770006	600	2
255	W776VB7	STOPPA	DOMENICO	STPDNC92R06C134P	03/04/2017	02/06/2017	B17H14008920006	600	2
256	3SA2UB0	D'EREDITA'	MASSIMILIANO	DRDMSM97T14A225J	20/04/2017	19/06/2017	B72C14002240006	600	2
257	GRQSFN7	ROMANELLI	DOMINIQUE	RMNDNQ96T44F027C	02/05/2017	01/07/2017	B77H14023550006	600	2
258	YAIURG9	BARBA	STEFANO	BRBSFN94C07D883P	05/05/2017	04/07/2017	B42C14000780006	600	2
259	S8QU2B9	PENTIMONE	DANIELA	PNTDNL88P60A225R	03/05/2017	02/07/2017	B82C14001510006	600	2
260	D6IA6O3	GIUNCA	MILENA	GNCMLN93E45D851J	30/03/2017	29/05/2017	B32C14001000006	600	2
261	23O58A4	FOFANA	DJIBRIL	FFNDBR89B04Z329U	02/05/2017	01/07/2017	B82C14002390006	600	2
262	4DQKO67	BALESTRIERI	PARIDE	BLSPRD96D10D643K	26/04/2017	25/06/2017	B52C14000920006	600	2
263	7SA4LG4	POLIGNANO	ANTONIO	PLGNTN92B12F376C	03/05/2017	02/07/2017	B27H14013230006	600	2
264	6JE2CP4	MANCHISI	COSIMO	MNCCSM96L10F376Z	04/05/2017	03/07/2017	B27H14013080006	600	2
265	R55FT70	ASDRUBALINI	AMBRA	SDRMBR93E66H501W	02/05/2017	01/07/2017	B82C14001840006	600	2
266	YBMDB66	GUERRA	DEBORA	GRRDBR93H69A662Y	24/04/2017	23/06/2017	B67H14011360006	600	2
267	L5PKHF1	LAUDANI	ALFREDO	LDNLRD95M13F376F	02/05/2017	01/07/2017	B52C14001070006	600	2
268	WHT2KE9	CAPOZZA	SILVIA ROSARIA	CPZSVR91R47D862Q	05/05/2017	04/07/2017	B67H14011390006	600	2
269	A6V4XT1	MAFFEI	DORIANA	MFFDRN89B44C424T	03/05/2017	02/07/2017	B82C14001480006	600	2
270	6SXWV59	IMANGBE	PATRICK	MNGPRC90A01Z335L	10/04/2017	09/06/2017	B57H14019920006	600	2
271	MSUPJS2	GATTI	GIANLUCA	GTTGLC91E02C136M	02/05/2017	01/07/2017	B52C14001030006	600	2
272	WJRC9N9	SANTOVITO	ILARIA	SNTLRI89S61L109O	04/05/2017	03/07/2017	B82C14001620006	600	2
273	5C52SU0	RAELI	GIORGIO	RLAGRG87D19L419H	14/04/2017	13/06/2017	B82C14001530006	600	2
274	JFZY8X5	LALLI	CLARA	LLLCLR96L57L273V	04/05/2017	03/07/2017	B62C14000610006	600	2
275	TO39RU4	LANOTTE	MARIA LUIGIA	LNTMLG93C43L328C	19/04/2017	18/06/2017	B92C14001070006	600	2
276	W8WIOV2	GASPARINI	STEFANO	GSPSFN89B16D612S	19/04/2017	18/06/2017	B67H14011440006	600	2
277	7XGZNC7	CORONESE	SARA	CRNSRA97R54D883Z	04/05/2017	03/07/2017	B52C14000980006	600	2
278	X4Q5TG7	VICINO	LORENZO	VCNLNZ98A09E155F	02/05/2017	01/07/2017	B82C14000440006	600	2
279	VITNFY5	DIDONNA	GIANLUCA PIO	DDNGLC96R28H926N	06/05/2017	05/07/2017	B77H14023300006	600	2
280	X2NM346	BALDE	AMADOU	BLDMDA95E01Z319W	05/05/2017	04/07/2017	B42C14000770006	600	2

REGIONE PUGLIA

DIPARTIMENTO SVILUPPO ECONOMICO, INNOVAZIONE, ISTRUZIONE, FORMAZIONE E LAVORO

SEZIONE PROMOZIONE E TUTELA DEL LAVORO

281	ECH5VK6	SPARAPANO	LUCA	SPRLCU96E02E506O	18/04/2017	17/06/2017	B82C14001670006	600	2
282	XUI97W3	CAVALLO	FRANCESCA	CVLFNC93S46E882S	14/04/2017	13/06/2017	B82C14001220006	600	2
283	1BV9X47	DE PASCALIS	ALESSANDRO	DPSLSN97H18E815Q	20/04/2017	19/06/2017	B47H14010660006	600	2
284	V935EF0	CARONE	FRANCESCO	CRNFNC97C05A225F	02/05/2017	01/07/2017	B72C14001310006	600	2
285	OONKLW8	PASTICCI	GABRIELE	PSTGRL90E25G478Q	05/05/2017	04/07/2017	B42C14000930006	600	2
286	MSB3SB5	RIZZO	LEOLUCA	RZZLLC92M20C978K	29/04/2017	28/06/2017	B12C14000570006	600	2
287	CNMFKO8	AUGELLI	ADRIANO	GLLDRN96A31L425Q	27/04/2017	26/06/2017	B62C14001010006	600	2
288	QHQFLP4	MELE	STEFANO	MLESFN97S04C978Y	05/05/2017	04/07/2017	B12C14000710006	600	2
289	NPSNVX8	LAVECCHIA	VINCENZO	LVCVCN92P23E155W	03/05/2017	02/07/2017	B82C14002450006	600	2
290	CJFFAE6	LARONCA	EMANUELE	LRNMNL01B21A048I	08/04/2017	07/06/2017	B87H14024720006	300	1 (08/04/2017 – 07/05/2017)
291	2APQCM6	ROSELLI	GRAZIA	RSLGRZ89C47H985Q	28/04/2017	27/06/2017	B37H14014750006	600	2
292	P1GX775	MONTRONE	MARIA CARMELA	MNTMCR89L64A662W	05/05/2017	04/07/2017	B92C14001520006	600	2
293	WF77RC3	FANIA	GIANLUCA	FNAGLC93P11E716A	27/03/2017	26/05/2017	B92C14001210006	600	2
294	ATN1FD1	D'OSTUNI	LUCIANO	DSTLCN91E08Z112T	05/05/2017	04/07/2017	B87H14024390006	600	2
295	H39H8F2	MARINELLI	MARICA	MRNMRC94D55F284Y	04/05/2017	03/07/2017	B52C14002200006	600	2
296	E2F9004	GRECO	ALICE	GRCLCA97B51G751K	03/05/2017	02/07/2017	B72C14001840006	600	2
297	NDORWV0	SCARDIA	ANTONIO	SCRNTN89H13B506O	05/05/2017	04/07/2017	B82C14001610006	600	2
298	D1CS4C9	DIMARTINO	ANNA LISA	DMRNLS90M70I330Y	03/05/2017	02/07/2017	B82C14001520006	600	2
299	AFZEQD2	BERARDI	GIOVANNI	BRRGNN96H13H892A	24/04/2017	23/06/2017	B52C14001580006	600	2
300	7PQE9C1	PASTORE	ANGELO	PSTNGL95P29A285W	02/05/2017	01/07/2017	B82C14001580006	600	2
301	RDGFT75	MURRONE	ALESSANDRA	MRRLSN91B53B506M	04/05/2017	03/07/2017	B37H14014820006	600	2
302	R9RX824	CAPURSO	FEDERICA MARIA	CPRFRC93E51A285D	05/05/2017	04/07/2017	B82C14001660006	600	2
303	1C9V525	LAURIOLA	MARIA MORENA	LRLMMR96D58H985X	03/05/2017	02/07/2017	B52C14001210006	600	2
304	FRDEF90	NISTA	ERIKA	NSTRKE87C62D643Q	04/05/2017	03/07/2017	B77H14023670006	600	2
305	QRM36N0	DIBATTISTA	IOLANDA	DBTLND98E56A225E	05/05/2017	04/07/2017	B87H14024670006	600	2
306	6E86S32	POLICARPO	DANILO	PLCDNL90H30C136L	27/04/2017	26/06/2017	B87H14024850006	600	2
307	DB8JGG2	PESCE	FILIPPO	PSCFPP92D30C975W	04/05/2017	03/07/2017	B42C14001030006	600	2
308	2CVPM52	ROCCI	DANILA	RCCDNL96C63C136K	02/05/2017	01/07/2017	B82C14002050006	600	2
309	KF5YN32	SARACINO	RENATO	SRCRNT90B12E815Y	04/05/2017	03/07/2017	B22C14000910006	600	2
310	HX7Y8P5	MITOLO	FEDERICA	MTLFRC92T42L109E	04/05/2017	03/07/2017	B47H14010830006	600	2
311	3V1CMZ1	D'ALESSANDRO	MARCO	DLSMRC95H06B619S	04/05/2017	03/07/2017	B22C14000940006	600	2
312	4RFHZ77	RUSSO	FRANCESCO	RSSFNC92T03E506L	10/04/2017	09/06/2017	B82C14000390006	600	2
313	QCNTYW8	MANSI	DAMIANO	MNSDMN87M05L049P	02/05/2017	01/07/2017	B52C14001410006	600	2
314	9J4PWO7	TODISCO	TOMMASO	TDSTMS94L22A662Q	06/12/2016	05/02/2017	B52C14001740006	600	2
315	V8QV2G8	FULGIDO	JEAN PIERRE	FLGJPR91H27Z133F	28/04/2017	27/06/2017	B37H14014900006	600	2
316	LPR7WC7	DEL GUSTO	MICHELA	DLGMHL89E61D883X	28/04/2017	27/06/2017	B47H14010780006	600	2
317	CYYP9I4	CASSIANO	SARA GIOVANNA	CSSSGV96H63D851R	27/04/2017	26/06/2017	B12C14000740006	600	2
318	SN4MQA7	DABBICCO	ANTONIO	DBBNTN96D01A662E	03/05/2017	02/07/2017	B92C14001660006	600	2
319	JAADC79	AQUILECCHIA	COSIMO	QLCCSM95B08B619B	05/05/2017	04/07/2017	B22C14000960006	600	2
320	4UMZ5L6	CASALE	RAFFAELE	CSLRFL92E12C424Y	03/04/2017	02/06/2017	B97H14019670006	600	2
321	OV9CI63	MARANO	ANGELANTONIO	MRNNLN97T18D643U	26/04/2017	25/06/2017	B72C14001710006	600	2
322	U6HWM62	MANSI	MONIA RICCARDINA	MNSMRC96R57A285S	02/05/2017	01/07/2017	B82C14001850006	600	2
323	3LGM276	PADULA	YURI	PDLYRU92P24B506Y	05/05/2017	04/07/2017	B27H14013420006	600	2
324	9GI2M76	VILLA	GAETANO	VLLGTN95S13E506G	11/04/2017	10/06/2017	B12C14000830006	600	2
325	LOBFVR5	MOLENDINI	MARIO	MLNMRA92E08E506W	05/05/2017	04/07/2017	B82C14001460006	600	2
326	9IVGR06	AGRIMI	AGNESE	GRMGNS93A49I119S	24/04/2017	23/06/2017	B22C14001340006	600	2
327	J2NF9O2	SERGI	MANUELA	SRGMNL96R63D851G	27/04/2017	26/06/2017	B17H14008760006	600	2

REGIONE PUGLIA

DIPARTIMENTO SVILUPPO ECONOMICO, INNOVAZIONE, ISTRUZIONE, FORMAZIONE E LAVORO

SEZIONE PROMOZIONE E TUTELA DEL LAVORO

328	39C3718	SAVINO	FRANCESCO	SVNFNC86H25L425Q	02/05/2017	01/07/2017	B97H14019280006	600	2
329	Y4TDPM4	PAGLIARULI	TERESA	PGLTRS92P49A048D	02/05/2017	01/07/2017	B97H14019610006	600	2
330	OE38538	TANCREDI	ANDREA	TNCNDR93H19H985Z	12/04/2017	11/06/2017	B37H14014600006	600	2
331	C6BPKV8	FUGGIANO	ANGELO	FGGNGL98R12L049X	27/04/2017	26/06/2017	B27H14013020006	600	2
332	25K1QK8	GESUALDO	DOMENICO	GSLDNC91T14A893N	01/04/2017	31/05/2017	B97H14019260006	600	2
333	7E14UZ6	QUARTA	GIULIANA	QRTGLN97P51D883D	05/05/2017	04/07/2017	B77H14023330006	600	2
334	N85PSQ7	BIANCOFIORE	MICHELE	BNCMHL95E03F027V	08/05/2017	07/07/2017	B22C14000740006	600	2
335	GWW4147	CIAVARELLA	MATTEO	CVRMTT89C12A662O	09/05/2017	08/07/2017	B82C14001260006	600	2
336	RM3EBI8	TARANTINI	VINCENZANNA	TRNVCN97P49E223I	08/05/2017	07/07/2017	B42C14001080006	600	2
337	9KT6U04	D'IPPOLITO	FRANCESCO	DPPFNC93R21L049T	08/05/2017	07/07/2017	B57H14019530006	600	2
338	3CVA313	PICCIONE	ELEONORA	PCCLNR89M42D862Q	27/12/2016	26/02/2017	B22C14001390006	600	2
339	IR9PSA9	MOLINARI	MICHELE	MLNMHL94H17I330M	02/05/2017	01/07/2017	B62C14000670006	600	2
340	R3AV5A1	MITROTTA	BRUNA	MTRBRN90R53G187J	05/05/2017	04/07/2017	B17H14008780006	600	2
341	5GKWC57	MANSUETO	MARIA	MNSMRA89M71A048K	04/05/2017	03/07/2017	B92C14001940006	600	2
342	FMNB3W6	LATELA	ANTONY	LTLNNY93A24F376Y	03/05/2017	02/07/2017	B47H14010810006	600	2
343	QO8NJF4	SELVAROLO	ANGELA	SLVNGL88L48A285W	08/05/2017	07/07/2017	B82C14001630006	600	2
344	2QBBJC3	DE TOMASO	ANGELICA ILARIA	DTMNLC85S50A662B	04/05/2017	03/07/2017	B32C14000760006	600	2
345	MD4K5V5	DE MARTINO	DAVIDE	DMRDVD92C02D643B	02/05/2017	01/07/2017	B77H14023950006	600	2
346	NWZJU52	DIAFERIA	FRANCESCA	DFRFNC97C59C983O	03/05/2017	02/07/2017	B52C14002430006	600	2
347	W73VPB6	BRUNO	VALENTINA	BRNVNT95C49E815I	03/05/2017	02/07/2017	B32C14000730006	600	2
348	T82ZVZ4	DIFONZO	GIUSEPPE	DFNGPP97T30I330R	03/05/2017	02/07/2017	B37H14014890006	600	2
349	E2GXNB1	QUERCIA	LUCA	QRCLCU94C26D643K	08/05/2017	07/07/2017	B17H14008930006	600	2
350	BSACXQ2	LIPPOLIS	MARINA	LPPMRN91R62F915G	04/05/2017	03/07/2017	B77H14023430006	600	2
351	XYD1KT4	FUOCHICIELLO	GRAZIA	FCHGRZ90B58D643P	08/05/2017	07/07/2017	B82C14001800006	600	2
352	IGQF9V3	RUBINO	ROBERTO	RBNRRT96T19C134U	08/05/2017	07/07/2017	B22C14001240006	600	2
353	WVVQ9U6	FILANNINO	ADDOLORATA	FLNDLR87R50A669U	04/05/2017	03/07/2017	B97H14019410006	600	2
354	M4US9A5	PINTO	GIUSEPPE	PNTGPP97T09H096T	21/04/2017	20/06/2017	B97H14019480006	600	2
355	YOW54E7	PERRELLI	MARILU'	PRRMRL96L57H096O	02/05/2017	01/07/2017	B67H14011690006	600	2
356	7HTCS28	CRISTELLA	MARTINA	CRSMTN90R55D643T	13/04/2017	12/06/2017	B72C14001660006	600	2
357	8E96Y43	VITALE	MARCO	VTLMRC97D23E716G	20/04/2017	19/06/2017	B27H14013110006	600	2
358	3W8DEY9	RADATTI	GENNARO	RDTGNR92E21H985V	26/04/2017	25/06/2017	B32C14000840006	600	2
359	PSWZUB1	ELIA	MICHELE	LEIMHL89L11C741T	03/05/2017	02/07/2017	B17H14009010006	600	2
360	BQM5Q63	PRINCIGALLI	COSIMO DAMIANO	PRNCMD95D10B619G	01/03/2017	30/04/2017	B27H14013090006	600	2
361	R995BH2	CARNEADE	ANTONELLA	CRNNNL96L62A225S	08/05/2017	07/07/2017	B72C14001630006	600	2
362	M7YVJD6	STURDA'	LUIGI	STRLGU92H22E506I	03/05/2017	02/07/2017	B52C14001690006	600	2
363	LH2SDC1	IMBRIANI	BENEDETTA	MBRBDT93H66D862T	01/12/2016	31/01/2017	B72C14002310006	600	2
364	2K7WTR8	PALLARA	ANITA	PLLNTA89E56A662Y	05/05/2017	04/07/2017	B97H14019780006	600	2
365	UDO7M61	LAPERTOSA	GIOVANNI	LPRGNN89T02L049U	26/01/2017	25/03/2017	B52C14002010006	600	2
366	AETI922	CARROZZO	COSIMO	CRRCSM92T01C978M	08/05/2017	07/07/2017	B22C14001450006	600	2
367	TX6BYZ8	SANARICO	LORENZA	SNRLNZ92B49D508Q	13/04/2017	12/06/2017	B57H14019730006	600	2
368	3EHOZR2	ROCCA	LUCA	RCCLCU95E19E506K	08/05/2017	07/07/2017	B32C14000900006	600	2
369	MU2P591	PETRELLI	EMANUELE	PTRMNL92M10E506S	02/05/2017	01/07/2017	B27H14013160006	600	2
370	4H3J6V6	CHAJKO	ILARIA	CHJLRI94A45E506F	05/05/2017	04/07/2017	B87H14024410006	600	2
371	7ICW5S0	BARBIERI	VALENTINA	BRBVNT84L66B180F	05/05/2017	04/07/2017	B82C14002470006	600	2
372	RPVZNA8	DORONZO	SERENA	DRNSRN89S50A669P	08/05/2017	07/07/2017	B92C14001370006	600	2
373	M83I7G1	MANCINI	SERGIO	MNCSRG89H17D508K	13/04/2017	12/06/2017	B52C14001390006	600	2
374	15YT1D6	CIANCIO	FRANCESCA	CNCFNC89R49L273L	08/05/2017	07/07/2017	B92C14001810006	600	2
375	APOPBL0	FUSO	CRISTIAN ANTONIO	FSUCST96T27D862R	06/05/2017	05/07/2017	B72C14001730006	600	2

REGIONE PUGLIA

DIPARTIMENTO SVILUPPO ECONOMICO, INNOVAZIONE, ISTRUZIONE, FORMAZIONE E LAVORO

SEZIONE PROMOZIONE E TUTELA DEL LAVORO

376	91SBWA7	FESTA	ISABELLA	FSTSLL96B64I158W	06/05/2017	05/07/2017	B72C14001800006	600	2
377	LF4C2F3	GAROFALO	LUCA	GRFLCU98A13B619B	09/05/2017	08/07/2017	B22C14001150006	600	2
378	LBY7K65	CASTELLUCCIO	GABRIELLA NUNZIA	CSTGRL93R45I158N	01/05/2017	30/06/2017	B17H14008990006	600	2
379	7V8WEF1	MALERBA	ROCCO	MLRRCC97L03D851X	26/04/2017	25/06/2017	B72C14001880006	600	2
380	RQ2SYT2	GISOTTI	ALFREDO PIO	GSTLRD97A21A048U	10/05/2017	09/07/2017	B62C14001150006	600	2
381	E6B8FS4	BARBARO	ALESSANDRA	BRBLSN97M59D883G	08/05/2017	07/07/2017	B32C14000850006	600	2
382	88FNQH5	ZELLETTA	ALESSIA	ZLLLSS97S48L049X	21/04/2017	20/06/2017	B52C14001800006	600	2
383	PKL1RY5	FERRETTI	SIMONE	FRRSMN88A19L049S	09/05/2017	08/07/2017	B52C14001530006	600	2
384	3941L30	MARTINI	FRANCESCO	MRTFNC94S07H294E	09/05/2017	08/07/2017	B22C14001170006	600	2
385	CD96R22	NARDONE	DONATELLO	NRDDTL93C18D643U	10/05/2017	09/07/2017	B72C14001920006	600	2
386	YWCVGP2	MOSCHETTINI	STEFANIA	MSCSFN95T46E815Z	14/04/2017	13/06/2017	B22C14001180006	600	2
387	YGLQ619	LUCA	FEDERICA	LCUFRC93H46D851U	08/05/2017	07/07/2017	B87H14024740006	600	2
388	FAX3U74	SABATELLI	ANTONELLA	SBTNNL87T44L049F	09/05/2017	08/07/2017	B52C14001610006	300	1 (09/05/2017 – 08/06/2017)
389	1KWJAM3	TISI	DANIELE	TSIDNL95M28D643X	05/05/2017	04/07/2017	B72C14002030006	600	2
390	4D4D575	OLIVIERI	ADRIANA	LVRDRN95M71A662E	08/05/2017	07/07/2017	B82C14002020006	600	2
391	MDWBGM5	DIGENNARO	DAVIDE	DGNDVD97R11A225C	09/05/2017	08/07/2017	B82C14002090006	600	2
392	MFEFWN7	CARRINO	ALESSIO	CRRLSS93A03I158F	10/05/2017	09/07/2017	B77H14023760006	600	2
393	VBTMKH1	MALERBA	TATIANA	MLRTTN97P60C134F	06/05/2017	05/07/2017	B62C14000810006	600	2
394	VS6T7S1	GISMONDI	FRANCESCO	GSMFNC92R31A662I	11/04/2017	10/06/2017	B32C14001210006	600	2
395	YM7IKV8	MASI	VINCENZO	MSAVCN87T21H096U	13/02/2017	12/04/2017	B77H14023630006	600	2
396	EF8NRJ8	MARCUCCI	GIUSEPPE PIO	MRCGPP95H06H926L	22/04/2017	21/06/2017	B22C14001030006	600	2
397	MFAVSS2	ZACCHINO	MARA	ZCCMRA91H41A662P	13/04/2017	12/06/2017	B47H14010630006	600	2
398	GHYTC88	ROSSI	MASSIMILIANO	RSSMSM95H23D643Z	05/05/2017	04/07/2017	B77H14023210006	600	2
399	XAUELO3	BOCCUNI	TIZIANO	BCCTZN89C29L049Z	08/05/2017	07/07/2017	B52C14000420006	600	2
400	4WSPRG0	MONTEMURRO	GIUSEPPE	MNTGPP87L04L049P	08/05/2017	07/07/2017	B27H14013380006	600	2
401	8GUJAH4	INCHINGOLO	GIOVANNI	NCHGNN96M03A662A	11/05/2017	10/07/2017	B82C14000720006	600	2
402	IGKHXH2	MARTINELLI	GIULIANO	MRTGLN97S29A225Z	10/05/2017	09/07/2017	B87H14024770006	600	2
403	DX3N1K8	FEDELE	EMANUELE	FDLMNL93M17D508C	20/04/2017	19/06/2017	B52C14000530006	600	2
404	JFKJRX0	SICURO	DEBORA	SCRDBR94C69D862C	11/05/2017	10/07/2017	B82C14001120006	600	2
405	PJ4D174	DIMAGGIO	ANTONELLA	DMGNNL89C56A662B	10/05/2017	09/07/2017	B82C14001910006	600	2
406	Z3S6TZ0	FORTAREZZA	CARMELA	FRTCML91T51B619Y	08/05/2017	07/07/2017	B77H14023310006	600	2
407	8TVT2V6	BRUNO	VINCENZA	BRNVCN91M66A285H	08/05/2017	07/07/2017	B87H14024180006	600	2
408	OKYV4U2	MANGIONE	MARCO	MNGMRC00A03D862G	04/04/2017	03/06/2017	B37H14014670006	600	2
409	SQ1CEH8	PALAMA'	ALBERTO	PLMLRT95P09D883B	04/04/2017	03/06/2017	B47H14010640006	600	2
410	ACO3QB0	CINCOTTI	ALESSANDRA	CNCLSN88T70B354A	08/05/2017	07/07/2017	B82C14000560006	600	2
411	47JMCA6	GARZIA	FRANCESCA	GRZFNC97T71D883M	28/04/2017	27/06/2017	B52C14002110006	600	2
412	O54CB08	MANCANO	FRANCESCO PIO	MNCFNC99H02D643O	08/05/2017	07/07/2017	B87H14024230006	600	2
413	GX04TV0	LOVERGINE	MICHELE	LVRMHL97R13A285N	19/04/2017	18/06/2017	B52C14000600006	600	2
414	4HM9F94	CAVALLO	MARTA	CVLMRT97L55B180Z	27/04/2017	26/06/2017	B77H14023250006	600	2
415	SZEE602	BARLETTA	ALESSANDRO GAUDENZIO	BRLLSN97M30D508M	24/03/2017	23/05/2017	B57H14019550006	600	2
416	4Y2DOM3	PARADISO	PASQUALE	PRDPQL95D06I330W	02/05/2017	01/07/2017	B82C14002810006	600	2
417	K59I9B2	DI VITTORIO	ANTONIA	DVTNTN89R42L109D	08/05/2017	07/07/2017	B52C14000520006	600	2
418	CVDCO45	LOSITO	ALESSANDRA	LSTLSN92R59A285Z	09/05/2017	08/07/2017	B82C14000790006	600	2
419	K84OGM8	D'ETTOLE	ADRIANA	DTTDRN96E53A285I	08/05/2017	07/07/2017	B82C14002520006	600	2
420	TQD75O6	TEMPESTA	FABIO	TMPFBA92P24H645G	10/05/2017	09/07/2017	B12C14000440006	600	2
421	MMEEWT3	PAPA	DENISE	PPADNS97M53L049Z	25/11/2016	24/01/2017	B52C14002240006	600	2
422	DOLJXL1	COLELLA	GABRIELE	CLLGRL97P01F842F	02/05/2017	01/07/2017	B72C14000400006	600	2

REGIONE PUGLIA

DIPARTIMENTO SVILUPPO ECONOMICO, INNOVAZIONE, ISTRUZIONE, FORMAZIONE E LAVORO

SEZIONE PROMOZIONE E TUTELA DEL LAVORO

423	RW3WXE8	CAMPANELLA	MARIAROSA	CMPMRS87T64C134X	10/05/2017	09/07/2017	B27H14013290006	600	2
424	1BPQNX8	STANGO	GIOVANNI	STNGNN89T08D643Y	27/04/2017	26/06/2017	B72C14002010006	600	2
425	N02IT99	CIUBAN	CRISTIAN COSMIN	CBNCST97L30Z129N	08/03/2017	07/05/2017	B82C14000590006	300	1 (08/03/2017 – 07/04/2017)
426	JVQ3KA4	VITACCHIONE	SIMONE	VTCSMN98A13D643U	23/03/2017	22/05/2017	B22C14000710006	600	2
427	CERMEM2	CAPUTO	GIORGIA	CPTGRG96T63B619Q	11/05/2017	10/07/2017	B22C14000250006	600	2
428	KRJIFD0	FATTIBENE	SERENA	FTTSRN89L45D643H	10/05/2017	09/07/2017	B22C14000310006	600	2
429	VJ5VG43	FACCHINO	ANTONIO	FCCNTN95P17D643G	11/05/2017	10/07/2017	B22C14001520006	600	2
430	JA2FYF1	MAGGIPINTO	PASQUALE	MGGPQL88R12H096O	07/11/2016	06/01/2017	B32C14001100006	600	2
431	N6IYF89	SPIZZICO	DARIO	SPZDRA89T02A662E	05/05/2017	04/07/2017	B97H14019470006	600	2
432	ZZ7Q0O2	D'ONGHIA	NOEMI	DNGNMO96M69H096C	29/04/2017	28/06/2017	B72C14000520006	600	2
433	GCFW9L3	MARTOCCIA	LUISA	MRTLSU91M52E155I	04/05/2017	03/07/2017	B87H14024310006	600	2
434	KQZAWX1	MUSCIO	ALESSIO	MSCLSS90S06L049L	04/05/2017	03/07/2017	B72C14000760006	600	2
435	JU6BNI1	ROBERTINI	ANGELA	RBRNGL00E50A225O	09/05/2017	08/07/2017	B87H14024860006	600	2
436	QAD9L31	MANCHISI	FELICE	MNCFLC96D03F376S	12/05/2017	11/07/2017	B62C14000440006	600	2
437	SAL1181	GALLONE	DAVIDE	GLLDVD95A01B180F	05/05/2017	04/07/2017	B72C14000570006	600	2
438	FI7HQM5	FASANO	CLAUDIO PAOLO	FSNCDP91D16F915E	02/05/2017	01/07/2017	B97H14019740006	600	2
439	LO6YPH2	ZAZA	VINCENZA	ZZAVCN94A49A662J	08/05/2017	07/07/2017	B52C14000880006	600	2
440	KWWTMZ4	TUNDO	STEFANO	TNDSFN88H16D862P	12/05/2017	11/07/2017	B67H14011480006	600	2
441	4ULF582	CAMPANELLA	ILARIA	CMPLRI92S54L049D	09/05/2017	08/07/2017	B52C14000430006	600	2
442	HU23MW9	ORLANDO	DOMENICO	RLNDNC94B16L049M	12/05/2017	11/07/2017	B57H14019710006	600	2
443	ABV3OB3	CUDAZZO	FEDERICA	CDZFRC90M71D862V	18/04/2017	17/06/2017	B22C14000290006	600	2
444	9A6KLB2	FASANELLA	MARIAPIA	FSNMRP88S65E205K	15/12/2016	14/02/2017	B57H14019680006	600	2
445	BW8MG68	SURANO	MARTA	SRNMRT89L61E506C	24/04/2017	23/06/2017	B27H14013130006	600	2
446	YQXYHD1	TRISOLINI	RITA	TRSRTI97R50F915I	10/05/2017	09/07/2017	B77H14023490006	600	2
447	VRQXP73	LEPORE	ANGELO	LPRNGL94S07F915E	09/05/2017	08/07/2017	B67H14011640006	600	2
448	VDRWT43	HESS	ALBERTO	HSSLRT87P18G751G	12/05/2017	11/07/2017	B97H14019430006	600	2
449	JYUIIY0	TEDESCHI	DANIELA	TDSDNL89R55F262I	11/05/2017	10/07/2017	B32C14000200006	600	2
450	O3MLOY1	PIRAS	NADIA	PRSNDA93H53F052R	02/05/2017	01/07/2017	B82C14002670006	600	2
451	N7PSHN5	DE MATTIA	ANTONIO	DMTNTN94H07E038D	02/05/2017	01/07/2017	B67H14011600006	600	2
452	JYSRXO1	PORTACCIO	WALTER	PRTWTR97C03D883I	10/03/2017	09/05/2017	B42C14000960006	600	2
453	I727WP6	CARELLA	AURELIO	CRLRLA90A04L328N	08/05/2017	07/07/2017	B92C14000450006	600	2
454	AIWTXA3	DI CUONZO	PAOLA	DCNPLA93H45A669S	09/05/2017	08/07/2017	B92C14001830006	600	2
455	3NC3HD4	FUMAROLA	COSMERI	FMRCMR94S63E986M	12/05/2017	11/07/2017	B97H14019490006	600	2
456	GCVVVM0	ARETANO	MATTEO	RTNMTT96C13B936Q	16/03/2017	15/05/2017	B72C14000390006	600	2
457	TTDL0E2	MUSIO	SILVIA	MSUSLV97C53D862R	02/05/2017	01/07/2017	B62C14000630006	600	2
458	JHUS8M6	GERMANO	ANTONIO	GRMNTN89S05A662N	12/05/2017	11/07/2017	B52C14001060006	300	1 (12/05/2017 – 11/06/2017)
459	K57JWZ2	MANGINO	NATALI'	MNGNTL97P55B619P	08/05/2017	07/07/2017	B22C14000830006	600	2
460	4Q7SJ73	PAGANO	ILENIA	PGNLNI00M45B180K	10/05/2017	09/07/2017	B77H14023690006	600	2
461	FTORGU3	STRANIERI	FRANCESCA	STRFNC91R57E882Y	04/05/2017	03/07/2017	B87H14024560006	600	2
462	9HSYOR6	GIANNELLI	ANNA MARIKA	GNNNMR96P64B506O	09/05/2017	08/07/2017	B17H14008960006	600	2
463	6XFF496	CAMPANA	MICHELA	CMPMHL94E46A285J	10/05/2017	09/07/2017	B87H14024400006	600	2
464	64PM0D5	SCARCELLI	ANDREA	SCRNDR92R14A285W	10/05/2017	09/07/2017	B72C14000950006	600	2
465	3FXXLO2	CRISTIANI	GRAZIANA	CRSGZN95M46A662J	10/05/2017	09/07/2017	B87H14024430006	600	2
466	EXWWZJ2	GRASSITELLI	ANASTASIA	GRSNTS96B47A285H	11/05/2017	10/07/2017	B87H14024450006	600	2
467	OPIA0Z8	CAROFIGLIO	MICHELE	CRFMHL90L10A662Y	16/03/2017	15/05/2017	B92C14001810006	600	2
468	43V6F68	DI MOLA	MARIA	DMLMRA90A46F376O	09/05/2017	08/07/2017	B22C14000300006	600	2

REGIONE PUGLIA

DIPARTIMENTO SVILUPPO ECONOMICO, INNOVAZIONE, ISTRUZIONE, FORMAZIONE E LAVORO

SEZIONE PROMOZIONE E TUTELA DEL LAVORO

469	LTGHPQ1	SCARLINO	SAMUEL	SCRSML97C14D862P	29/04/2017	28/06/2017	B27H14013220006	600	2
470	1KGY4F8	STUFANO	GAETANO	STFGTN90D28L109C	09/05/2017	08/07/2017	B12C14000780006	600	2
471	RKFD8X7	MAGLIO	LEONARDO	MGLLRD90S20L049T	02/05/2017	01/07/2017	B97H14019640006	600	2
472	FQ2I6B7	DRAGO	GIULIA	DRGGLI90R52F262N	08/05/2017	07/07/2017	B77H14023810006	600	2
473	MMU89L9	MANZONI	ALESSANDRO	MNZLSN93D01F284S	02/05/2017	01/07/2017	B57H14019940006	600	2
474	VKHF6K1	MOSCHETTA	ROBERTA	MSCRRT97L51A285S	11/05/2017	10/07/2017	B82C14000870006	600	2
475	3UPZKB1	RINALDI	MIRKO	RNLMRK89M18C978O	10/05/2017	09/07/2017	B12C14000400006	600	2
476	DGR43I6	GRIECO	NUNZIO	GRCNNZ95A21G786O	10/05/2017	09/07/2017	B72C14001380006	600	2
477	GHYJUD4	POLITO	GIUSEPPINA	PLTGPP89P69H926Z	11/05/2017	10/07/2017	B77H14023640006	600	2
478	TLXBRQ9	BOCCALATTE	SARA	BCCSRA92R51C136L	01/09/2016	31/10/2016	B27H14013030006	600	2
479	PCP6877	ANNOSCIA	GIUSEPPE	NNSGPP97M27A662E	08/05/2017	07/07/2017	B27H14013050006	600	2
480	GUXNJW5	DIGREGORIO	DOMENICO	DGRDNC97L18E038V	03/04/2017	02/06/2017	B82C14000690006	600	2
481	12KQ3Q9	RIVIELLO	MELANIA	RVLMLN90S64A662G	21/04/2017	20/06/2017	B87H14024130006	600	2
482	L8M4VI5	RUSSO	GHERTIAN	RSSGRT93D30L419S	13/05/2017	12/07/2017	B57H14019620006	600	2
483	6BOF7T0	CARRIERO	DANIELE	CRRDNL96T24F784Z	05/05/2017	04/07/2017	B82C14000550006	600	2
484	05L7AZ2	QUARATO	PIERPAOLO	QRTPPL96B20F915G	04/05/2017	03/07/2017	B72C14002690006	600	2
485	95MP136	STABILE	MARTA	STBMRT87P68E506A	02/05/2017	01/07/2017	B57H14019610006	600	2
486	KLOASU4	CONTE	ANTONIO FERNANDO	CNTNNF91M29L049O	08/05/2017	07/07/2017	B52C14000480006	600	2
487	1O4RAJ8	RATTI	GIUSEPPE	RTTGPP96L15F376O	11/05/2017	10/07/2017	B67H14011720006	600	2
488	TRDXH55	BALESTRUCCI	VINCENZO	BLSVCN89P05L328P	19/12/2016	18/02/2017	B77H14023750006	600	2
489	2EKV897	CARONE	ARIANNA	CRNRNN94T70A662J	10/05/2017	09/07/2017	B72C14001300006	600	2
490	VJQR2Q7	CATAPANO	ADDOLORATA	CTPDLR91E61L049V	09/05/2017	08/07/2017	B52C14000440006	600	2
491	P1HA225	ZIZZA	PIERO	ZZZPRI95D06A669K	08/05/2017	07/07/2017	B92C14000930006	600	2
492	WXNH9T7	SABATO	GIOVANNI	SBTGNN95R24A662H	19/04/2017	18/06/2017	B92C14000760006	600	2
493	NAHALB7	ADDORISIO	ROCCO	DDRRCC91H01D643G	10/05/2017	09/07/2017	B12C14000630006	600	2
494	2WVJ3T5	DELFINE	GIOVANNA	DLFGNN92L66C134C	10/05/2017	09/07/2017	B27H14013320006	600	2
495	F48V1H3	CIOLINI	AMANDA	CLNMND96P50B506G	08/05/2017	07/07/2017	B82C14000580006	600	2
496	MY1DLE8	SOMENZARI	ILARIA	SMNLRI93T63D643V	10/05/2017	09/07/2017	B77H14023350006	600	2
497	E0WVJJ0	INCAMPO	NICOLA	NCMNCL95R17A225L	27/04/2017	26/06/2017	B77H14023860006	600	2
498	QCIJFG4	CENTONZE	MARIA	CNTMRA97S41A225M	02/05/2017	01/07/2017	B77H14023780006	600	2
499	WJVMFN1	LAQUALE	GIUSEPPE	LQLGPP97T20A048N	06/02/2017	05/04/2017	B67H14011610006	600	2
500	OXBDNH9	ASTORE	BENEDETTA WILMA	STRBDT91M61B936W	09/05/2017	08/07/2017	B77H14023260006	600	2
501	OJOX6A6	RIBEZZO	ROSANNA	RBZRNN87L60E882Z	10/05/2017	09/07/2017	B42C14000670006	600	2
502	PC09F77	PALMITESSA	SAVINO	PLMSVN93P20H926S	12/05/2017	11/07/2017	B92C14000690006	600	2
503	7UVKRG3	TOTA	GIOVANNI	TTOGNN88E10A225L	02/05/2017	01/07/2017	B52C14000850006	600	2
504	CUK62K5	DEMATTIA	ANGELA	DMTNGL88P70F280Z	10/05/2017	09/07/2017	B42C14001500006	600	2
505	PD9RIZ1	SCISCIOLO	MICHELINA	SCSMHL98S66B619K	27/04/2017	26/06/2017	B82C14000950006	600	2
506	EBK6X04	LOCONTE	FABIO	LCNFBA91T30L328G	12/05/2017	11/07/2017	B82C14000750006	600	2
507	TRYDZ21	MUSIO	MARA	MSUMRA94B57D851Q	12/05/2017	11/07/2017	B72C14000750006	600	2
508	IUDKHM2	QUARTA	CRISTIAN	QRTCST89S02B506O	11/05/2017	10/07/2017	B22C14000540006	600	2
509	R8FGBQ2	TARI'	ANNASTELLA	TRANST90M57B180R	08/05/2017	07/07/2017	B12C14000430006	600	2
510	49SDWV3	CASSANO	NICOLA	CSSNCL90T06H096Q	03/05/2017	02/07/2017	B32C14000260006	600	2
511	2LWEGP3	NUZZI	VITO	NZZVTI97C22F915J	02/05/2017	01/07/2017	B67H14011670006	600	2
512	MHORU32	SOLIMENA	RACHELE	SLMRHL93L55A662C	11/05/2017	10/07/2017	B52C14000770006	600	2
513	6L4KQF0	MAIOLO	ALESSIA	MLALSS92H53H645G	10/05/2017	09/07/2017	B57H14019930006	600	2
514	EG7CK12	BUONSANTO	ANDREA	BNSNDR97R18A662O	20/04/2017	19/06/2017	B57H14019870006	600	2
515	JHPLPC7	GAGLIARDI	FRANCESCO	GGLFNC91T02F284Q	19/04/2017	18/06/2017	B72C14000600006	600	2
516	KORGBK7	MIOLA	MIRIANA	MLIMRN97H64H096R	12/05/2017	11/07/2017	B97H14019450006	600	2

REGIONE PUGLIA

DIPARTIMENTO SVILUPPO ECONOMICO, INNOVAZIONE, ISTRUZIONE, FORMAZIONE E LAVORO

SEZIONE PROMOZIONE E TUTELA DEL LAVORO

517	WM5AZR3	RECCHIA	ANTONIO	RCCNTN87L21E716U	26/04/2017	25/06/2017	B77H14023470006	600	2
518	6WOICM3	VORRIELLI	IVAN	VRRVNI96M21F784O	13/05/2017	12/07/2017	B87H14024370006	600	2
519	DJK9835	NATOLA	MARIA	NTLMRA95D66D643Q	11/05/2017	10/07/2017	B27H14013140006	600	2
520	JTJOE53	BENINCASA	ROBERTA	BNNRRT92H59A662N	02/05/2017	01/07/2017	B92C14001440006	600	2
521	FRIGG89	SALIH	DAUDA	SLHDDA92P11Z318Z	11/05/2017	10/07/2017	B77H14024030006	600	2
522	4CRCFD8	SCIALPI	GIANPIERO	SCLGPR96D13E986E	09/02/2017	08/04/2017	B92C14001290006	600	2
523	8G9OIB3	CRETI'	LARA MARIA	CRTLMR87L68B936V	08/05/2017	07/07/2017	B57H14019670006	600	2
524	26YCT78	IBRAHIM	ISMAIL	BRHSML90H15Z318D	11/05/2017	10/07/2017	B77H14023910006	600	2
525	USF3LJ4	MISCIOSCIA	MAURIZIO PIO	MSCMZP87P22H926Q	27/02/2017	26/04/2017	B52C14000680006	600	2
526	IEZSYI3	DI NUCCI	MARGHERITA	DNCMGH87A49H096N	10/05/2017	09/07/2017	B32C14001040006	600	2
527	TAPAZ37	MASTRANGELO	CRISTINA	MSTCST96P67H096M	11/05/2017	10/07/2017	B32C14000320006	600	2
528	G88AJJ5	GAGLIANI	STEFANIA	GGLSFN88C50F152S	10/05/2017	09/07/2017	B87H14024300006	600	2
529	PM71NV2	MARRONE	ANDREA	MRRNDR97R67A285J	11/05/2017	10/07/2017	B82C14001430006	600	2
530	9B8FYU1	PATARNELLO	CHIARA MARIA	PTRCRM89M49E506Z	10/05/2017	09/07/2017	B27H14013210006	600	2
531	8JHWPA4	BUCCARELLO	LUIGI	BCCLGU92E09L419S	11/05/2017	10/07/2017	B77H14023560006	600	2
532	U7OF2V8	MAURO	VINCENZO	MRAVCN96M07L419X	11/05/2017	10/07/2017	B72C14000700006	600	2
533	PICGA30	LIUZZI	FABIO	LZZFBA92R16L049L	18/04/2017	17/06/2017	B52C14001110006	600	2
534	WNDFWH7	AMADDIO	STEFANO	MDDSFN90T16D761T	05/05/2017	04/07/2017	B97H14019520006	600	2
535	7D2DE27	SANTOVITO	ANNA	SNTNNA91R54L049X	09/05/2017	08/07/2017	B57H14019820006	600	2
536	QKB1D87	STRADIOTTI	OMAR	STRMRO91D04A662H	12/05/2017	11/07/2017	B32C14000400006	600	2
537	NBRMP61	DANIELE	SIMONA	DNLSMN97P65B936H	13/04/2017	12/06/2017	B72C14000490006	600	2
538	FS6HKM7	DE MARINIS	ANGELICA	DMRNLC91C71F915Q	09/05/2017	08/07/2017	B72C14002480006	600	2
539	BTDHYV8	CARANGELO	ROSSELLA	CRNRSL92S67D851L	28/04/2017	27/06/2017	B37H14014810006	600	2
540	XJTLJL1	PELUSI	ROSANNA	PLSRNN89H65H926D	09/05/2017	08/07/2017	B72C14000850006	600	2
541	Z6P3NP2	MONGELLI	NICOLA	MNGNCL96D12A662L	12/05/2017	11/07/2017	B92C14000700006	600	2
542	DCO5BG0	MAGGI	MARIA AZZURRA	MGGMZZ95P41E506I	14/04/2017	13/06/2017	B22C14000440006	600	2
543	IL2CN16	PRINCIGALLI	GABRIELLA	PRNGRL86S68B619J	22/03/2017	21/05/2017	B72C14001600006	600	2
544	89FW5V5	GUGLIELMI	DEBORAH	GGLDRH89E70B619W	15/05/2017	14/07/2017	B82C14000700006	600	2
545	1K1OEG7	MARINACCI	RAFFAELLA	MRNRFL94A44H926Y	10/05/2017	09/07/2017	B57H14019950006	600	2
546	N7UXBM8	COZZOLI POLI	ROSSELLA	CZZRSL95A64A662F	03/05/2017	02/07/2017	B97H14019660006	600	2
547	9FUKWK4	PENTASSUGLIA	JLENIA	PNTJLN94C54F915K	03/04/2017	02/06/2017	B12C14000390006	600	2
548	11USUF7	NUZZO	TOMMASO MARCO	NZZTMS92T31D851I	27/03/2017	26/05/2017	B77H14023460006	600	2
549	N0EY6R7	GIORDANO	NICOLA	GRDNCL87M25A285X	11/05/2017	10/07/2017	B87H14024220006	600	2
550	VNSCWL6	DE NICOLO'	GIOVANNI LUCA	DNCGNN90H22A662F	19/04/2017	18/06/2017	B92C14001050006	600	2
551	4IYJ1X1	CORBACIO	GRAZIANO	CRBGZN92L18F376P	08/05/2017	07/07/2017	B62C14000960006	600	2
552	1V77XE7	SPALIERNO	JVONNE	SPLJNN97P62A662L	03/05/2017	02/07/2017	B92C14000310006	600	2
553	K2P8HO5	PROIETTI	MARIA TERESA	PRTMTR87R62L109Y	11/05/2017	10/07/2017	B87H14024240006	600	2
554	6565TG6	LONGO	ANNALEILA	LNGNLL94L50F262M	08/05/2017	07/07/2017	B32C14001090006	600	2
555	STENJW5	PRUDENTE	GIUSY	PRDGSY97A59A048S	13/03/2017	12/05/2017	B17H14008820006	600	2
556	0JTXV14	RANIERI	ILENIA	RNRLNI91T53A662M	17/05/2017	16/07/2017	B92C14001180006	600	2
557	U5HYHN8	MONOPOLI	VITO	MNPVTI92P24E223C	11/05/2017	10/07/2017	B32C14000990006	600	2
558	YWHMC18	MARCHISELLA	FRANCESCA	MRCFNC90A45A225W	15/05/2017	14/07/2017	B77H14023880006	600	2
559	3G77F14	PIZZOLANTE	VALERIA	PZZVLR95A60D851Y	15/05/2017	14/07/2017	B17H14008870006	600	2
560	UCCRJ48	PAGLIALUNGA	VALENTINA	PGLVNT95H69I549H	03/05/2017	02/07/2017	B52C14001140006	600	2
561	IGGANH3	GIGLIOLA	GIOVANNI	GGLGNN90A25C424T	15/05/2017	14/07/2017	B32C14000600006	600	2
562	EWT6SM2	PATERA	SIMONA	PTRSMN92C57G751B	24/04/2017	23/06/2017	B37H14014740006	600	2
563	UWATN12	BUCCOLIERO	FEDERICA	BCCFRC93E67L049L	04/05/2017	03/07/2017	B47H14010650006	600	2
564	K3POJS1	MUSARO'	ANNA CHIARA	MSRNCH89M42G751W	17/05/2017	16/07/2017	B72C14002220006	600	2

REGIONE PUGLIA

DIPARTIMENTO SVILUPPO ECONOMICO, INNOVAZIONE, ISTRUZIONE, FORMAZIONE E LAVORO

SEZIONE PROMOZIONE E TUTELA DEL LAVORO

565	3380PN9	PALMISANO	SARA	PLMSRA92P45B180H	17/05/2017	16/07/2017	B62C14000650006	600	2
566	7Q3W2T5	AVELLINO	MARIA GRAZIA	VLLMGR90L50I158C	17/05/2017	16/07/2017	B77H14023380006	600	2
567	GF98745	NETTI	LUISA	NTTLSU90R50H096H	03/05/2017	02/07/2017	B37H14014960006	600	2
568	N1KNQ02	CALO'	SILVIA	CLASLV91D66E882Q	04/05/2017	03/07/2017	B87H14024270006	600	2
569	U6B2CL1	ZACCARIA	TERESA	ZCCTRS92C70B180R	12/05/2017	11/07/2017	B67H14011490006	600	2
570	R5L5RK6	ROSSINI	DANIELA	RSSDNL97A45Z112T	20/02/2017	19/04/2017	B17H14008890006	600	2
571	DXARDT2	MARANGELLA	VINCENZA	MRNVCN86T41E205D	09/02/2017	08/04/2017	B57H14019090006	600	2
572	FJG9XR2	FAIENZA	ROSSELLA	FNZRSL96R64L273N	15/05/2017	14/07/2017	B37H14014710006	600	2
573	AMBFPG9	CAVALIERI	MONICA	CVLMNC91S64D851K	15/05/2017	14/07/2017	B72C14001430006	600	2
574	660FIL1	DE BERNARDIS	SILVIA PIA	DBRSVP97R42A662A	13/05/2017	12/07/2017	B77H14023410006	600	2
575	4I5JX61	CARAMIA	LUCA	CRMLCU94S18E986Z	27/04/2017	26/06/2017	B97H14019380006	600	2
576	TE6CMB1	MASTROPIRRO	MICHELE	MSTMHL88S22A893P	15/05/2017	14/07/2017	B92C14001120006	600	2
577	NGWGNU2	POLIMENO	CHIARA	PLMCHR96B41D862C	19/04/2017	18/06/2017	B92C14002040006	300	1 (19/04/2017 – 18/05/2017)
578	6O3BTW3	VINCI	EUFEMIA	VNCFME95A60H096R	14/05/2017	13/07/2017	B72C14002090006	600	2
579	NNNR4D1	MACCHIA	ROSA	MCCRSO88A57A662O	15/05/2017	14/07/2017	B37H14014930006	600	2
580	SUQTYK9	SCALERA	ALESSIA	SCLLSS89L54L049M	15/05/2017	14/07/2017	B97H14019460006	600	2
581	F381922	MICCOLI	ELENA ANTONIA	MCCLNT91T56C983N	22/02/2017	21/04/2017	B52C14001880006	600	2
582	JT59878	DI DONFRANCESCO	GIULIA	DDNGLI96B53H793X	10/05/2017	09/07/2017	B27H14013100006	600	2
583	OX27YG5	DE BENEDICTIS	MARIA	DBNMRA91C60A662E	10/05/2017	09/07/2017	B92C14001730006	600	2
584	VYX5ZK2	COLUCCI	LEONARDO	CLCLRD96M03A669H	12/05/2017	11/07/2017	B92C14001270006	600	2
585	O2IE6C3	MASCOLO	ANTONIO	MSCNTN89B28L328N	15/05/2017	14/07/2017	B97H14019580006	600	2
586	B8YQLM3	MOREA	ALESSANDRO	MROLSN90R21L049U	11/04/2017	10/06/2017	B32C14000740006	600	2
587	W5FGHU1	ABRUSCI	CECILIA	BRSCCL93H70A048Q	08/05/2017	07/07/2017	B97H14019510006	600	2
588	BYI3T44	FALCO	ROBERTO	FLCRRT95R14L049Y	15/05/2017	14/07/2017	B57H14019790006	600	2
589	SF45WI5	CIMINO	FABIANO ANTONIO	CMNFNN87D12E882U	15/05/2017	14/07/2017	B82C14001550006	600	2
590	26PHXJ1	CARRIERI	MONICA	CRRMNC89L48I119T	11/05/2017	10/07/2017	B77H14023570006	600	2
591	HTV15F0	DE MITRI	LUCA FRANCESCO	DMTLFR97T31B180Z	11/05/2017	10/07/2017	B77H14023620006	600	2
592	X4QIYD5	TRICARICO	RICCARDO	TRCRCR97B08B936G	22/04/2017	21/06/2017	B77H14023720006	600	2
593	5KMUKH2	LUCENTE	GIUSEPPE	LCNGPP99T10D643V	15/05/2017	14/07/2017	B22C14000880006	600	2
594	1AOA974	POLIGNERI	MAURIZIO	PLGMRZ93P16A662N	15/05/2017	14/07/2017	B92C14001240006	600	2
595	ED34YI9	RINALDI	GIUSEPPE	RNLGPP91R07A662S	15/05/2017	14/07/2017	B92C14001250006	600	2
596	W3SZME4	LUPERTO	FRANCESCA	LPRFNC94R56D862K	15/05/2017	14/07/2017	B82C14002370006	600	2
597	DZDV5W6	CACUCCI	MARCO	CCCMRC97P23C975N	13/03/2017	12/05/2017	B22C14001280006	600	2
598	895CNJ9	CONOCI	LUIGI	CNCLGU95A05D862M	08/05/2017	07/07/2017	B87H14024510006	600	2
599	W7JCLP4	DE RINALDIS	FRANCESCA	DRNFNC95S62I119U	16/05/2017	15/07/2017	B72C14002170006	600	2
600	9KEZIJ6	ACCETTA	MICHELANGELO	CCTMHL92T04C136X	16/05/2017	15/07/2017	B87H14024600006	600	2
601	NHCUJP7	PERROTTI	VINCENZO	PRRVCN93L23D643D	16/05/2017	15/07/2017	B22C14000890006	600	2
602	5SWDOF8	AURICCHIO	PAOLA	RCCPLA97T50L109K	16/05/2017	15/07/2017	B12C14000590006	600	2
603	I2M1475	DEL CORE	MARTA	DLCMRT94D51A662V	12/04/2017	11/06/2017	B97H14019700006	600	2
604	NORCIS6	MARCHESE	DENISE	MRCDNS92R46Z112G	17/05/2017	16/07/2017	B72C14002560006	600	2
605	X5FXJ18	MICELI	BARBARA	MCLBBR96M56L049O	13/04/2017	12/06/2017	B57H14019960006	600	2
606	IPHA7C0	ROMBI	LUCIA	RMBLCU96B58L049O	15/05/2017	14/07/2017	B52C14001980006	300	1 (15/05/2017 – 14/06/2017)
607	X6CXDS7	LEONE	ORIANA	LNERNO97P56A048W	30/03/2017	29/05/2017	B42C14001270006	600	2
608	9NOVPN5	BONERBA	EMANUELA	BNRMNL88L62E506I	15/05/2017	14/07/2017	B87H14024830006	600	2
609	FPQDD28	RIVIELLO	ANNA	RVLNNA90L41F052H	15/05/2017	14/07/2017	B87H14024870006	600	2
610	GAXBMR2	GIGLIO	IVANA	GGLVNI96L53A225H	17/05/2017	16/07/2017	B87H14024710006	600	2

REGIONE PUGLIA

DIPARTIMENTO SVILUPPO ECONOMICO, INNOVAZIONE, ISTRUZIONE, FORMAZIONE E LAVORO

SEZIONE PROMOZIONE E TUTELA DEL LAVORO

611	NQLWI00	COPERTINO	FRANCESCA	CPRFNC94H55L049W	15/05/2017	14/07/2017	B97H14019650006	600	2
612	BKBY514	LARICCIA	ALESSANDRO	LRCLSN91T30I119C	10/05/2017	09/07/2017	B52C14001860006	600	2
613	HNHW2Q7	DE CHIRICO	RAFFAELLA	DCHRFL91S46A285Q	01/04/2017	31/05/2017	B87H14024640006	600	2
614	ZMWI9A3	FORTE	ANNALISA	FRTNLS95M47D883Z	18/05/2017	17/07/2017	B47H14010800006	600	2
615	RXSLOM0	LOSAVIO	ELISABETTA	LSVLBT92E58H096U	17/05/2017	16/07/2017	B77H14023870006	600	2
616	TUPBLU0	GIANCANE	ELEONORA	GNCLNR91L45C978R	13/05/2017	12/07/2017	B57H14019910006	600	2
617	OHQYVA1	ALBI	FRANCESCO	LBAFNC97S22I119G	26/04/2017	25/06/2017	B52C14001820006	600	2
618	J5I0225	AMMIRATO	ANTONIO	MMRNTN88H10C134I	11/05/2017	10/07/2017	B82C14002460006	600	2
619	CULPV01	TURRISI	CHIARA	TRRCHR96A42B180S	02/05/2017	01/07/2017	B72C14002060006	600	2
620	BEI5U87	BUCCOLIERI	MARIO	BCCMRA96R30L049Z	15/05/2017	14/07/2017	B67H14011430006	600	2
621	B6NE5A6	PONDRANDOLFO	PAOLA	PNDPLA94A51H096B	17/05/2017	16/07/2017	B87H14024540006	600	2
622	KTHJC54	ATTROTTO	ALCIDE	TTRLCD97C07L049R	04/05/2017	03/07/2017	B97H14019240006	600	2
623	S1963Y1	ADDABBO	ALESSANDRO	DDBLSN96B22C136W	16/05/2017	15/07/2017	B27H14013000006	600	2
624	NXFJKH4	NATUZZI	GIOVANNI	NTZGNN92T31H096R	10/04/2017	09/06/2017	B42C14000730006	600	2
625	NRRJ8M3	ARETANO	AMBRA	RTNMBR92S68D810E	15/05/2017	14/07/2017	B67H14011380006	600	2
626	6YEM5S7	BARLETTA	ROBERTO	BRLRRT92S29I119X	16/05/2017	15/07/2017	B52C14000370006	600	2
627	PJ45VR6	CORSANO	SARA	CRSSRA90H53B936U	26/04/2017	25/06/2017	B72C14000410006	600	2
628	GQCRFH4	BUONAMICO	ANNA	BNMNNA98C46D643Q	16/05/2017	15/07/2017	B72C14000330006	600	2
629	DKAEFT7	SCARPINA	DANIELE	SCRDNL96L12D883A	18/05/2017	17/07/2017	B47H14010610006	600	2
630	2KKICN7	LAUCIELLO	ANNALISA	LCLNLS97M55C983R	19/04/2017	18/06/2017	B52C14001120006	600	2
631	4T80M51	MARRANO	ANNARITA	MRRNRT89P53L109C	15/05/2017	14/07/2017	B72C14001510006	600	2
632	1I5JRJ2	STOPPELLO	VALENTINO	STPVNT96E09L219H	03/05/2017	02/07/2017	B47H14010620006	600	2
633	U7LJGV2	POGGI	LAURA	PGGLRA92A51E205Q	10/05/2017	09/07/2017	B57H14019540006	600	2
634	JOHPN64	RISI	LEONARDA COSIMA	RSILRD91R66E882Y	04/05/2017	03/07/2017	B62C14000800006	600	2
635	F7DFS20	NATILE	DONATO	NTLDNT96H10F915P	13/05/2017	12/07/2017	B37H14014610006	600	2
636	1PY9PM5	MUSCELLA	SHARA	MSCSHR92E50L419R	19/05/2017	18/07/2017	B82C14000830006	600	2
637	4V73DT1	TARTAGLIA	ILARIA	TRTLRI89S43L273X	19/05/2017	18/07/2017	B37H14014620006	600	2
638	ZGDXSU4	VITUCCI	DONATELLA	VTCDTL91A70F262K	16/05/2017	15/07/2017	B27H14013120006	600	2
639	ITPVJO1	SELVAGGI	DANILA MARIAGRAZIA	SLVDLM88D41E205I	13/04/2017	12/06/2017	B12C14000770006	600	2
640	YOQ8L43	DANE	WENDY	DNAWDY96R67E986Y	02/03/2017	01/05/2017	B97H14019320006	600	2
641	VTF47G0	CAPUTO	NICOLETTA	CPTNLT91B52I158E	19/05/2017	18/07/2017	B72C14001050006	600	2
642	DMRHQR6	DEROSA	RUGGIERO	DRSRGR88E18A669B	15/05/2017	14/07/2017	B92C14000510006	600	2
643	QPM8QI5	MINGOLLA	GIORGIA	MNGGRG95D41G187E	18/05/2017	17/07/2017	B62C14000480006	600	2
644	DWTVD79	DIASPARRO	GIORGIA	DSPGRG88H58A662M	15/05/2017	14/07/2017	B92C14000530006	600	2
645	PR6Y520	STANZIANO	FEDERICO	STNFRC96T22L273O	15/05/2017	14/07/2017	B62C14000550006	300	1 (15/05/2017 – 14/06/2017)
646	M6KTN59	D'ANGELO	GIOVANNI	DNGGNN90T22L049X	15/05/2017	14/07/2017	B72C14000430006	600	2
647	F3PKGG8	SABATELLI	SAMUEL	SBTSML99A26B180C	15/05/2017	14/07/2017	B82C14002120006	600	2
648	M8UGL16	LONGO	GRAZIA PIA	LNGGZP88S47H926Z	14/04/2017	13/06/2017	B22C14000390006	600	2
649	AMEVLB4	GRANIERO	RUGGIERO ANTONIO	GRNRGR92P06A669C	12/05/2017	11/07/2017	B92C14000870006	600	2
650	S48V2T2	LAPORTA	ANNARITA	LPRNRT96A67F915C	27/02/2017	26/04/2017	B42C14000710006	600	2
651	KQG6SV2	BATACCIA	FEDERICA	BTCFRC93S45B180Y	03/05/2017	02/07/2017	B82C14000480006	600	2
652	4KBG7Q6	MAGLIE	ALESSANDRA ANTONELLA RITA	MGLLSN93A53L419N	03/03/2017	02/05/2017	B77H14023050006	600	2
653	VWC35C6	LAERA	MARA	LRAMRA95S50H096O	17/05/2017	16/07/2017	B77H14023540006	600	2
654	UF64457	CAVALIERE	MARIAGRAZIA	CVLMGR92D43A883T	16/05/2017	15/07/2017	B12C14000270006	600	2
655	9L9C193	LUCIANI	NICOLA	LCNNCL94M14H985B	08/05/2017	07/07/2017	B72C14000660006	600	2
656	IF8EJE8	MARCHITELLI	CARLOTTA	MRCCLT90E43H096I	17/05/2017	16/07/2017	B22C14000410006	600	2

REGIONE PUGLIA

DIPARTIMENTO SVILUPPO ECONOMICO, INNOVAZIONE, ISTRUZIONE, FORMAZIONE E LAVORO

SEZIONE PROMOZIONE E TUTELA DEL LAVORO

657	6EF67X2	MARTINELLI	GIUSEPPE	MRTGPP90H26E038Z	24/04/2017	23/06/2017	B67H14011500006	600	2
658	EDTXII4	LASTELLA	ILARIA	LSTLRI94H53A662N	18/05/2017	17/07/2017	B92C14001480006	600	2
659	GDUAJA5	RIZZI	SARA	RZZSRA94T59C136L	03/04/2017	02/06/2017	B32C14000370006	600	2
660	KJ16N59	MODUGNO	GRAZIA	MDGGRZ91B41F284Y	02/05/2017	01/07/2017	B57H14019750006	600	2
661	PPGUDS8	GUEYE	BASSIROU	GYUBSR97B10Z343C	16/05/2017	15/07/2017	B92C14000580006	600	2
662	2GQ2FQ1	PERTOSO	ALESSANDRA	PRTLSN96T49E986C	13/05/2017	12/07/2017	B92C14000730006	600	2
663	9C64ME6	CAPUTO	FEDERICA	CPTFRC93H42C978S	15/05/2017	14/07/2017	B12C14000490006	600	2
664	8RHG8I2	ALBANESE	ROSA	LBNRSO95E45B619C	12/05/2017	11/07/2017	B87H14024250006	600	2
665	5L0G6Q8	RICCHIUTO	DAVIDE	RCCDVD92C26D862F	29/03/2017	28/05/2017	B62C14000680006	600	2
666	C50ND77	VAIRA	ANNA	VRANNA97S65H926J	15/05/2017	14/07/2017	B32C14000470006	600	2
667	9MXV1V8	LOPERFIDO	ANGELA	LPRNGL91P49F915A	28/04/2017	27/06/2017	B77H14023530006	600	2
668	GV6IM95	CAUSO	CRISTIAN GIOVANNI	CSACST88S17F842R	09/05/2017	08/07/2017	B12C14000260006	600	2
669	DY2F8Q8	D'ALO'	CARMELO	DLACML94B16C136H	06/04/2017	05/06/2017	B82C14000620006	600	2
670	NOC7M43	FACCIORUSSO	SARA	FCCSRA93D59H926S	17/05/2017	16/07/2017	B37H14014700006	600	2
671	RIIPZS1	PETROSINO	TANIA	PTRTNA96P54E223B	12/05/2017	11/07/2017	B82C14000900006	600	2
672	GGGHC92	DALOISO	ANTONIO	DLSNTN94D25A669D	18/05/2017	17/07/2017	B92C14000480006	600	2
673	FCS5BB6	TROTTA	DAVIDE	TRTDVD90B28F842G	15/04/2017	14/06/2017	B77H14023500006	300	1 (15/04/2017 – 14/05/2017)
674	8U7KX45	LOTTA	LUISIANA	LTTLSN97H68L049Y	15/05/2017	14/07/2017	B52C14001550006	600	2
675	L6KB4R3	RUSSO	MONICA	RSSMNC91H62F027R	19/05/2017	18/07/2017	B22C14001250006	600	2
676	L4IWMX6	CATALDI	ROSSANA	CTLRSN97T53A662U	19/05/2017	18/07/2017	B72C14001140006	600	2
677	13CEMY1	CENERINO	GIUSEPPE	CNRGPP96D27A225T	11/05/2017	10/07/2017	B82C14000630006	600	2
678	HNL6553	INTERMITE	EMANUELA	NTRMNL94C49L049A	08/05/2017	07/07/2017	B52C14002130006	600	2
679	NB8MKF5	LILLO	GIORGIA	LLLGRG97C67F842Y	10/05/2017	09/07/2017	B77H14023610006	600	2
680	DWYQTF2	TORTORELLA	GIORGIA	TRTGRG96B63E506H	17/05/2017	16/07/2017	B82C14001030006	600	2
681	RFR6K98	CECERE	VALERIA	CCRVLR96T42B180N	04/03/2017	03/05/2017	B97H14019540006	600	2
682	ALFYAU0	MURRONE	GIANPIERO	MRRGPR91T25C978N	16/05/2017	15/07/2017	B22C14000670006	600	2
683	X174HK9	MARASCIULO	VALENTINA	MRSVNT97B63F376A	06/05/2017	05/07/2017	B62C14000780006	600	2
684	RX48966	BORRINI	ELISA	BRRLSE88R54E463X	10/05/2017	09/07/2017	B92C14000560006	600	2
685	DGDT4F6	CARRIERO	ROSSELLA	CRRRSL88D57L049H	18/05/2017	17/07/2017	B52C14000540006	600	2
686	RBC9WY4	TEMPESTA	FRANCESCA	TMPFNC92A41C983S	16/05/2017	15/07/2017	B12C14000790006	600	2
687	ENIOER6	COCCOLUTO	ROBERTA	CCCRRT91P42A662M	08/05/2017	07/07/2017	B17H14008950006	600	2
688	DE7WTT5	CORATELLA	MIRIANA	CRTMRN97E64L328E	18/05/2017	17/07/2017	B87H14024620006	600	2
689	1DK4XR6	TAKYI	YAW	TKYYWA88E05Z318N	16/05/2017	15/07/2017	B77H14023370006	600	2
690	QD2FOX5	COVELLA	ANNAROSA	CVLNRS94M51E038O	16/05/2017	15/07/2017	B67H14011410006	300	1 (16/05/2017 – 15/06/2017)
691	43711T3	IDDRISU	SULEMANA	DDRSMN93C09Z318N	16/05/2017	15/07/2017	B77H14023320006	600	2
692	17RHX69	MIANI	NUNZIA	MNINNZ96S51H926P	31/03/2017	30/05/2017	B87H14024190006	600	2
693	ZA72P70	MONGELLI	IVANO	MNGVNI94T01H096K	19/05/2017	18/07/2017	B37H14014660006	300	1 (19/05/2017 – 18/06/2017)
694	UB51KF6	DEVITO	ALESSIO	DVTLSS91P11E986B	18/05/2017	17/07/2017	B97H14019330006	600	2
695	M8MK7L4	BRUNO	STEFANIA	BRNSFN95P66E506H	18/05/2017	17/07/2017	B82C14002310006	600	2
696	IIBEHQ7	CESARANO	ALESSIA REGINA	CSRLSR96L46L049C	18/05/2017	17/07/2017	B52C14000460006	600	2
697	D48BN62	DESANTIS	FIORELLA	DSNFLL91P46A662F	18/04/2017	17/06/2017	B92C14000520006	600	2
698	5SW62Q5	SIMONE	MATTEO	SMNMTT93D01A285Q	14/05/2017	13/07/2017	B82C14000970006	600	2
699	OO2TTG2	CALDARULO	MICHELE	CLDMHL89R30A662Z	27/04/2017	26/06/2017	B92C14000400006	600	2
700	2TVXAZ6	NARDELLI	PASQUALE	NRDPQL88A13A048G	27/04/2017	26/06/2017	B92C14000650006	600	2

REGIONE PUGLIA

DIPARTIMENTO SVILUPPO ECONOMICO, INNOVAZIONE, ISTRUZIONE, FORMAZIONE E LAVORO

SEZIONE PROMOZIONE E TUTELA DEL LAVORO

701	LTQXOG1	BELLACICCO	DILETTA	BLLDTT94C58A048Z	22/05/2017	21/07/2017	B62C14000930006	600	2
702	RIOQSW6	FUSO	CONCETTA	FSUCCT96B51E986X	13/05/2017	12/07/2017	B22C14000340006	600	2
703	6Y278M4	PANTALEO	ANTONIO	PNTNTN89L24G751L	15/05/2017	14/07/2017	B57H14019590006	600	2
704	LVRGJ14	BORRACCINO	MICHELE	BRRMHL94E05A669Y	12/05/2017	11/07/2017	B92C14000390006	600	2
705	48NNMO9	CAGGIANO	SIMONA	CGGSMN91S56A669P	29/03/2017	28/05/2017	B72C14000360006	600	2
706	CJBWUK7	DI VITANTONIO	MARIA ALESSANDRA	DVTMLS92H42H926O	20/05/2017	19/07/2017	B37H14014640006	600	2
707	S1GU8B0	LORUSSO	VINCENZO	LRSVCN89D25A662S	17/05/2017	16/07/2017	B37H14014800006	300	1 (17/05/2017 – 16/06/2017)
708	P59CGN3	VITUCCI	PINA	VTCPNI93R44A662S	31/03/2017	30/05/2017	B87H14024570006	600	2
709	T4T3QM6	TRISCIUZZI	GIACOMO	TRSGCM90D10E986O	19/05/2017	18/07/2017	B17H14008980006	600	2
710	HGTJIT4	FILIERI	ARIANNA	FLRRNN94M53F842O	24/04/2017	23/06/2017	B72C14002180006	600	2
711	594BMP4	TRIPOLO	MASSIMO	TRPMSM95R10A048A	09/05/2017	08/07/2017	B97H14019360006	600	2
712	1T7DBU2	TOTA	FELICE	TTOFLC00D13A048R	22/03/2017	21/05/2017	B82C14001040006	600	2
713	JRKSMW4	CARLUCCIO	ANTONELLA	CRLNNL90A56G751K	19/05/2017	18/07/2017	B32C14000230006	600	2
714	8796HS2	DE PASCALI	MANUEL	DPSMNL94R16I549Q	24/04/2017	23/06/2017	B67H14011400006	600	2
715	YWUF1S4	MASTROVALERIO	RITA	MSTRTI95M64D643V	04/05/2017	03/07/2017	B27H14013040006	600	2
716	HH9IO50	FORTUNATO	ANGELA	FRTNGL88E68F262J	17/05/2017	16/07/2017	B32C14000290006	600	2
717	95H3QE5	PINTO	MICHELANGELO	PNTMHL96H22A225L	01/04/2016	31/05/2016	B77H14023660006	900	2
718	5YE8WL3	PALUMBO	FRANCESCO	PLMFNC99D11A285T	19/05/2017	18/07/2017	B82C14001880006	600	2
719	T7T5NR7	APRILE	MATTEO	PRLMTT99H08F842M	12/05/2017	11/07/2017	B77H14023170006	600	2
720	6291ZS0	DE MEDIO	GIUSY	DMDGSY95S49Z112G	09/05/2017	08/07/2017	B72C14000460006	600	2
721	PADMFH1	FALCONE	ANITA	FLCNTA87M51L418P	16/03/2017	15/05/2017	B92C14000570006	600	2
722	N3658B7	SARACINO	MARTINA	SRCMTN97S65B936Q	19/05/2017	18/07/2017	B92C14000770006	600	2
723	EIDGOG3	PORCELLI	ANGELICA	PRCNLC92M71A662O	08/05/2017	07/07/2017	B42C14000970006	600	2
724	6219QF4	BELLARTE	ISABELLA	BLLSLL97L63L109V	13/03/2017	12/05/2017	B52C14000410006	600	2
725	REY4I41	GALLONE	CLAUDIO	GLLCLD97S27B180E	17/05/2017	16/07/2017	B22C14000330006	600	2
726	HATDWI4	VENTICINQUE	MELANIA	VNTMLN94P69H793F	18/05/2017	17/07/2017	B17H14008810006	600	2
727	9H5CG18	NATOLI	ANDREA	NTLNDR88A16E205Q	15/05/2017	14/07/2017	B52C14000700006	600	2
728	2MR27D6	GIANNATTASIO	GIORDANA	GNNGDN93B65L049Y	24/05/2017	23/07/2017	B52C14000560006	600	2
729	1F0H495	ALBANO	ELIZABETH	LBNLBT97P65Z121C	22/05/2017	21/07/2017	B52C14000350006	600	2
730	VEUQT24	PAGLIALUNGA	MEGAN MARIA	PGLMNM89H48F842C	18/05/2017	17/07/2017	B72C14000810006	600	2
731	RKYVEL9	BELLOSGUARDO	GABRIELE	BLLGRL93T15L049Z	22/05/2017	21/07/2017	B52C14000380006	600	2
732	WERBHX3	SPIONE	ALESSIO	SPNLSS97S08A662R	22/05/2017	21/07/2017	B92C14000790006	600	2
733	XIHQEA5	MAIORINO	ELENA	MRNLNE88C61E205U	15/05/2017	14/07/2017	B57H14019570006	600	2
734	8SELLK6	NEGLIA	GIUSEPPE ANTONIO	NGLGPP90E10H096O	22/05/2017	21/07/2017	B17H14008910006	600	2
735	JLLU763	FINO	JONATHAN	FNIJTH95M17D851I	19/05/2017	18/07/2017	B72C14000550006	600	2
736	PW46OW0	TANZARELLA	SIMONE	TNZSMN93C03B180P	11/04/2017	10/06/2017	B17H14008800006	600	2
737	LKK7FH8	RAMUNNO	CARLA PIA	RMNCLP98P64H926X	16/05/2017	15/07/2017	B22C14000560006	600	2
738	KICMMG8	DICATALDO	GIOVANNA	DCTGNN98T60A669Y	15/03/2017	14/05/2017	B97H14019400006	600	2
739	TL9Q571	PAGLIARI	LORELLA	PGLLLL88A48L049X	03/04/2017	02/06/2017	B22C14000480006	600	2
740	NEAC5Q4	CASTRIOTTA	VALENTINA PIA	CSTVNT96R50E885A	23/05/2017	22/07/2017	B32C14000250006	600	2
741	I4BLOO1	ZAGARIA	ALESSANDRO	ZGRLSN97H11A669F	22/05/2017	21/07/2017	B92C14001640006	600	2
742	27KPA94	L'IMPERIO	ROSA	LMPRSO89R66L049A	09/05/2017	08/07/2017	B52C14000590006	600	2
743	LAGPZY1	DE VITIS	SIMONE	DVTSMN93E17E506S	19/05/2017	18/07/2017	B82C14001990006	600	2
744	CM74N61	PICCOLO	GIUSEPPINA	PCCGPP91A44F027R	24/05/2017	23/07/2017	B22C14000500006	600	2
745	BOE7W11	NOTARISTEFANO	SIMONA	NTRSMN96C71F027E	19/05/2017	18/07/2017	B22C14000470006	600	2
746	O66J1H1	CORSINI	RUBEN	CRSRBN95A14F262S	22/05/2017	21/07/2017	B47H14010710006	600	2

REGIONE PUGLIA

DIPARTIMENTO SVILUPPO ECONOMICO, INNOVAZIONE, ISTRUZIONE, FORMAZIONE E LAVORO

SEZIONE PROMOZIONE E TUTELA DEL LAVORO

747	1FO3LT7	CASALINO	PASQUA	CSLPSQ93R63A662L	24/03/2017	23/05/2017	B92C14002220006	600	2
748	9HF7CL3	LIPPOLIS	RITA	LPPRTI90M60C975U	22/05/2017	21/07/2017	B42C14000660006	600	2
749	1EM1477	CASTIGLIEGO	LEONARDO	CSTLRD90E26E885U	18/05/2017	17/07/2017	B72C14001770006	600	2
750	CQ224G4	ANTONACI	ALESSIO	NTNLSS88M16E815Q	20/05/2017	19/07/2017	B72C14001000006	600	2
751	QQSJLP4	AGGIUS VELLA	ROSARIO	GGSRSR89R27F152T	15/05/2017	14/07/2017	B97H14019370006	600	2
752	CYU64M5	PANICO	CLAUDIO LORENZO	PNCCDL90T15L425V	24/05/2017	23/07/2017	B92C14000900006	600	2
753	XAOPCE2	ANGINO	FRANCESCA LORETA	NGNFNC98E56D643E	25/05/2017	24/07/2017	B52C14000360006	300	1 (25/05/2017 – 24/06/2017)
754	NTG0850	DIMICHINO	GIUSEPPINA	DMCGPP91D52C514I	18/05/2017	17/07/2017	B37H14014690006	600	2
755	5WLIH94	PERRONE	DANILA	PRRDNL97H60B180U	18/05/2017	17/07/2017	B82C14002030006	600	2
756	1QPKBU5	PETRACHI	DAVIDE	PTRDVD96D23B180V	24/05/2017	23/07/2017	B82C14002830006	600	2
757	5DYT144	LIBRARO	DANIELE	LBRDNL96L20F027C	24/05/2017	23/07/2017	B27H14012870006	600	2
758	5MHB3M3	SEMERARO	ALESSIA	SMRLSS97S69D508T	23/05/2017	22/07/2017	B17H14008880006	600	2
759	K36NOT7	SANTORO	PALMA PAMELA	SNTPMP90L64L049I	16/05/2017	15/07/2017	B52C14001990006	600	2
760	7PO6OF3	SINISI	LORENZO	SNSLNZ91A10A285O	22/05/2017	21/07/2017	B87H14024330006	600	2
761	F72LZ18	MASCELLARO	PIETRO	MSCPTR95S29A225M	15/05/2017	14/07/2017	B87H14024760006	600	2
762	4NIIS48	GRECO	MARIKA	GRCMRK93T60B180S	22/05/2017	21/07/2017	B87H14024290006	600	2
763	3K23629	SERGI	MARCO	SRGMRC95A26B936U	06/04/2017	05/06/2017	B92C14001780006	600	2
764	G4VWWB7	SIFANNO	VITO	SFNVTI97C19A662F	22/05/2017	21/07/2017	B92C14000300006	600	2
765	O447L41	NOCERA	ALESSANDRO	NCRLSN94L23D862H	25/05/2017	24/07/2017	B52C14001910006	600	2
766	A2J5ID1	DI BARI	ANGELA	DBRNGL89D52L328J	22/05/2017	21/07/2017	B82C14002330006	600	2
767	7VT0DM5	PANDO	ANITA	PNDNTA93H52E506D	22/05/2017	21/07/2017	B87H14024500006	600	2
768	61AMHR3	ALBRIZIO	ROBERTA	LBRRRT90D49L109M	22/05/2017	21/07/2017	B92C14001670006	600	2
769	BE96YT2	RICCI	VALERIA	RCCVLR89H58A662W	25/05/2017	24/07/2017	B92C14001770006	600	2
770	MSGYC34	ALARIO	FRANCESCA	LRAFNC94A69L328L	22/05/2017	21/07/2017	B77H14023740006	600	2
771	EBLEB58	DE DONNO	ANGELA	DDNNGL87L50E815M	23/05/2017	22/07/2017	B92C14002110006	600	2
772	3FT2J63	MURANO	MARIKA	MRNMRK96L46F052V	24/05/2017	23/07/2017	B37H14014950006	600	2
773	66ZNH51	AQUILINO	FRANCESCO SAVERIO	QLNFNC88L26A669Y	22/05/2017	21/07/2017	B82C14002240006	600	2
774	JMT3RJ8	MARINO	MARINO DONATO	MRNMND90L01D643O	03/04/2017	02/06/2017	B72C14002570006	600	2
775	8Y111H4	PROCACCIO	VANESSA	PRCVSS92R49D643F	22/05/2017	21/07/2017	B17H14009070006	600	2
776	TJMH2G7	DISTANTE	SILVIA	DSTSLV89R52E882I	06/05/2017	05/07/2017	B82C14002720006	600	2
777	QTSCEP4	LEONE	GIUSEPPE	LNEGPP98B10G273C	22/05/2017	21/07/2017	B62C14000310006	600	2
778	FNTEI18	TODARO	JONATHAN	TDRJTH97L03F839M	15/05/2017	14/07/2017	B32C14000210006	600	2
779	KIE3IN4	NOCCO	FLAVIO	NCCFLV92P22H096S	18/05/2017	17/07/2017	B82C14002780006	600	2
780	1A3V8H5	MICOLI	DENISE COSMA	MCLDSC93E52F915U	10/05/2017	09/07/2017	B62C14001130006	600	2
781	GHN3BY6	CHIARELLO	FRANCESCA	CHRFNC91E52L419A	17/05/2017	16/07/2017	B72C14001120006	600	2
782	7JBGBA7	ADDATI	LORENZO	DDTLNZ96P05L109Z	22/05/2017	21/07/2017	B22C14000730006	600	2
783	LFEXO51	MICCOLIS	MARIA RITA	MCCMRT89L43F280W	22/05/2017	21/07/2017	B32C14000720006	600	2
784	E61EHO2	DEBENEDICTIS	ANITA	DBNNTA97M48A662U	23/05/2017	22/07/2017	B42C14001480006	600	2
785	FQA5AM2	BELLOMO	NATASHA STEFANIA	BLLNSH97H50A048S	19/05/2017	18/07/2017	B92C14000970006	600	2
786	M3SMDM4	PAGANO	CHIARA	PGNCHR96P57I119R	23/05/2017	22/07/2017	B22C14001090006	600	2
787	4JHM4I5	D'ALO'	SABRINA	DLASRN88P60B180B	26/05/2017	25/07/2017	B82C14001750006	600	2
788	B3FZTC6	CRETI'	MARIANNA	CRTMNN92M44B936T	22/05/2017	21/07/2017	B67H14011470006	600	2
789	UVJBUJ5	DIDONNA	FILIPPO	DDNFPP88R27H096J	25/05/2017	24/07/2017	B82C14002550006	600	2
790	RTBCHM2	TARRICONE	FEDERICA	TRRFRC94B66C983I	22/05/2017	21/07/2017	B52C14001710006	600	2
791	24ZLF44	NOTARO	SEFORA	NTRSFR96L53D862P	22/05/2017	21/07/2017	B22C14001080006	600	2
792	U6VSYN3	COLUCCI	FRANCESCO	CLCFNC95A19H096Z	23/05/2017	22/07/2017	B72C14002770006	600	2

REGIONE PUGLIA

DIPARTIMENTO SVILUPPO ECONOMICO, INNOVAZIONE, ISTRUZIONE, FORMAZIONE E LAVORO

SEZIONE PROMOZIONE E TUTELA DEL LAVORO

793	7FQ1PH2	CRESCENZA	ROBERTO	CRSRRT90T12D508Y	04/05/2017	03/07/2017	B52C14001320006	600	2
794	US7VTC8	DI LISO	ROSA	DLSRSO93T49A662G	02/05/2017	01/07/2017	B97H14019720006	600	2
795	98UZWE2	MIGLIETTA	CRISTINA	MGLCST92C44I119C	23/05/2017	22/07/2017	B22C14001060006	600	2
796	ZOPN434	UNGOLO	NICOLA	NGLNCL92A15F280M	18/05/2017	17/07/2017	B42C14000520006	600	2
797	OCCWHE8	CRISTOFALO	DONATO	CRSDNT89R07E506F	03/03/2017	02/05/2017	B47H14010670006	600	2
798	RERSFD8	ROMANO	ROBERTO	RMNRRT89A31I046O	01/03/2017	30/04/2017	B52C14001590006	600	2
799	O56OO58	DI LIDDO	LEONARDO	DLDLRD87R14B619Z	22/05/2017	21/07/2017	B22C14001500006	600	2
800	YY3E6N5	BLEVE	SIMONE ROCCO	BLVSNR95P09D851X	25/05/2017	24/07/2017	B12C14000610006	600	2
801	O7BF1V0	VILLANI	FRANCESCO	VLLFNC96A10H985B	25/05/2017	24/07/2017	B32C14000980006	600	2
802	AF6AXH0	FALCICCHIO	GIUSEPPE	FLCGPP94D27A225U	26/05/2017	25/07/2017	B77H14023800006	600	2
803	JXYSCR8	FALCETTA	FRANCESCO	FLCFNC90E17A662A	22/05/2017	21/07/2017	B87H14024280006	600	2
804	GUWFGF8	BRUNO	FRANCESCO	BRNFNC97M23A285P	23/05/2017	22/07/2017	B87H14024260006	600	2
805	FYF4KV6	FAI	VANESSA	FAIVSS93D53F842D	23/05/2017	22/07/2017	B22C14001000006	600	2
806	91UZ6C5	AZZOLLINI	VALENTINA	ZZLVNT95B54L109C	25/05/2017	24/07/2017	B57H14019860006	600	2
807	HNSQFN1	MILELLA	ALESSANDRO	MLLLSN87C19A662S	22/05/2017	21/07/2017	B82C14001870006	600	2
808	34K8RW9	DI DONFRANCESCO	CHIARA	DDNCHR94P66C978I	22/05/2017	21/07/2017	B72C14001670006	600	2
809	FEJA2L7	BELLANTUONO	TERESA RITA	BLLTSR97T68H926T	25/05/2017	24/07/2017	B37H14014680006	600	2
810	UQIYX24	MICCOLI	COSIMO	MCCCSM88C24L049B	03/05/2017	02/07/2017	B57H14019720006	600	2
811	PX5Y6G5	ODIGIE	KINGSLEY	DGOKGS87E16Z335K	22/05/2017	21/07/2017	B77H14023980006	600	2
812	QPJEF24	ZIFARO	BENEDETTA	ZFRBDT96S63D643O	25/05/2017	24/07/2017	B77H14023520006	600	2
813	7W47TO5	SULEMANA	ADNAN	SLMDNN93E22Z318N	22/05/2017	21/07/2017	B72C14000260006	600	2
814	OWIXTY9	VECCHIO	VINCENZO	VCCVCN89A30F152A	26/05/2017	25/07/2017	B92C14001620006	600	2
815	2FO1RU7	MATERA	RAFFAELLA	MTRRFL92A62A285R	24/05/2017	23/07/2017	B87H14024320006	600	2
816	RO7EW35	GALISE	GIUSEPPE	GLSGPP97T16L259G	26/05/2017	25/07/2017	B77H14023820006	600	2
817	BA8A370	DE MATTEIS	GLORIA	DMTGLR91D69E815X	22/05/2017	21/07/2017	B32C14000770006	600	2
818	HEBXPC3	VECCHIO	GIULIA	VCCGLI88L58L219Y	04/05/2017	03/07/2017	B42C14000490006	600	2
819	9BDPF32	GIANNUZZO	FILIPPO	GNNFPP93E17G751U	23/05/2017	22/07/2017	B22C14001010006	600	2
820	8CAZ7K8	DE TUGLIE	MONICA	DTGMNC88T51E506X	26/05/2017	25/07/2017	B87H14024660006	600	2
821	6T9UNR6	GABRIELE	VALERIA	GBRVLR95H62F915E	25/05/2017	24/07/2017	B77H14023830006	600	2
822	PM2I4W5	SABATO	GIANLUCA	SBTGLC96C23L049N	23/05/2017	22/07/2017	B52C14001620006	600	2
823	JBHBVS4	SBLANO	ANNA	SBLNNA92R64F284T	22/05/2017	21/07/2017	B92C14002070006	600	2
824	I6QFV91	SACQUEGNO	MARIA SERENA	SCQMSR88D70E506F	23/05/2017	22/07/2017	B82C14002110006	600	2
825	GY6U1N5	D' ORIA	FRANCESCA	DROFNC93M46H926M	26/05/2017	25/07/2017	B72C14000150006	600	2
826	JHGXVD4	VILELLA	ENRICO	VLLNRC98C26A285V	08/05/2017	07/07/2017	B82C14000430006	600	2
827	HAEXJH4	DRAGONE	ANDREA	DRGNDR92E14L049Z	24/05/2017	23/07/2017	B52C14001350006	600	2
828	H7KBH64	LOPS	CONCETTA	LPSCCT93T58B619B	23/05/2017	22/07/2017	B22C14001020006	600	2
829	KHBFKM7	MARTIRE	DANILA	MRTDNL91C46B619L	23/05/2017	22/07/2017	B22C14001050006	600	2
830	CLNNOG6	CARELLI	ALESSIA	CRLLSS97B45D643L	15/05/2017	14/07/2017	B22C14001470006	600	2
831	XU3M5K3	CISSOKO	HAMALE	CSSHML91C17Z329P	16/05/2017	15/07/2017	B62C14000380006	600	2
832	RB2J5W5	PALMIERI	ALESSIA	PLMLSS92M69L328Y	25/05/2017	24/07/2017	B72C14001780006	600	2
833	WMCIE24	SABATELLI	GIUSEPPE	SBTGPP87R12F376V	16/01/2017	15/03/2017	B52C14001600006	600	2
834	9JFGR04	COSSA	ELEONORA	CSSLNR98B43B936H	20/05/2017	19/07/2017	B72C14001650006	600	2
835	AC4XR92	TRANI	ANGELA	TRNNGL92A44E205T	04/05/2017	03/07/2017	B92C14001610006	600	2
836	ILR3TT2	RICCO	LUCA	RCCLCU90E19Z112E	23/05/2017	22/07/2017	B12C14000720006	600	2
837	GET5BA7	NINNI	ISABELLA	NNNSLL91L51E038O	25/05/2017	24/07/2017	B92C14000670006	600	2
838	XVHY544	DE MICHELE	MATTIA	DMCMTT92P16L049S	24/05/2017	23/07/2017	B12C14000950006	600	2
839	AD4IIQ8	LAVENEZIANA	TAMARA	LVNTMR90H51F152B	15/05/2017	14/07/2017	B92C14001950006	600	2
840	JNN74A3	SIMONE	ROBERTA GIOVANNA	SMNRRT96R71F915O	24/05/2017	23/07/2017	B32C14000390006	600	2

REGIONE PUGLIA

DIPARTIMENTO SVILUPPO ECONOMICO, INNOVAZIONE, ISTRUZIONE, FORMAZIONE E LAVORO

SEZIONE PROMOZIONE E TUTELA DEL LAVORO

841	3VVFQV6	VALERIO	ALESSANDRO	VLRLSN95L31H096A	24/05/2017	23/07/2017	B92C14000910006	600	2
842	XR5KI11	DEL GIUDICE	PIERCARLA	DLGPCR93B63I158J	10/05/2017	09/07/2017	B72C14000500006	600	2
843	OHXY7J4	EQUINOZIO	LUANA	QNZLNU97R54L328A	25/05/2017	24/07/2017	B72C14002500006	600	2
844	GSNWTI4	DE BLASI	SARA	DBLSRA97A45B506J	25/05/2017	24/07/2017	B12C14000310006	600	2
845	IW26KI6	CAPUTO	GIUSEPPE	CPTGPP95E09A285K	22/05/2017	21/07/2017	B82C14000540006	600	2
846	KNPTP24	TORNISELLO	STEFANIA	TRNSFN92C61B936N	24/04/2017	23/06/2017	B92C14000840006	600	2
847	7XJ2LL6	D'ABRAMO	CIRO	DBRCRI90H19L049B	10/04/2017	09/06/2017	B52C14001520006	600	2
848	QFIQBA3	MARTINO	COSIMO	MRTCSM97M30C975M	26/05/2017	25/07/2017	B42C14000890006	600	2
849	11XJ2E6	DE MARCO	DALILA	DMRDLL96T47I119H	26/05/2017	25/07/2017	B82C14002710006	600	2
850	RVU3TC6	DE CANALE	RICCARDO	DCNRCR93M01H793U	22/05/2017	21/07/2017	B22C14001640006	600	2
851	IEKVLR6	MARTINO	DALILA	MRTDLL97L49D862B	22/05/2017	21/07/2017	B82C14001440006	600	2
852	NLERJ24	COLAMOREA	CATERINA	CLMCRN90L44A893A	19/05/2017	18/07/2017	B52C14000960006	600	2
853	O22D3O2	CASSANO	SIMONE	CSSSMN95S01L049D	09/05/2017	08/07/2017	B52C14000930006	300	1 (09/05/2017 – 08/06/2017)
854	RF8Y4I0	MALETESTA	MAILA	MLTMLA95P68F842Q	25/05/2017	24/07/2017	B62C14000660006	600	2
855	DH3SIB5	FLAMINI	LORIS	FLMLRS98R26L049O	09/05/2017	08/07/2017	B52C14001020006	600	2
856	YTKD6H5	PORTALURI	FEDERICA	PRTFRC89L54G751T	14/04/2017	13/06/2017	B52C14001170006	600	2
857	WFVXF11	EPIFANI	LORENZO	PFNLNZ97L30B506T	08/05/2017	07/07/2017	B22C14001650006	600	2
858	Y7ECY47	CALIANNO	ILENIA	CLNLNI92M54F280T	24/05/2017	23/07/2017	B92C14001000006	600	2
859	8LSQDE4	ALBANO	GIUSEPPE	LBNGPP93P03E155B	26/05/2017	25/07/2017	B82C14001200006	600	2
860	K6M74Y9	GAROFALO	AUGUSTO	GRFGST88A10I119M	23/05/2017	22/07/2017	B92C14001060006	600	2
861	1F0HCK5	MARZOVILLA	VITO DANIELE	MRZVDN93S14I805D	25/05/2017	24/07/2017	B52C14001100006	600	2
862	8X22SJ1	PAVIA	ILARIA	PVALRI93C49E716N	10/04/2017	09/06/2017	B72C14001560006	600	2
863	P2LTTW5	ALBANO	ALESSIA PIA	LBNLSP91B55H926S	02/05/2017	01/07/2017	B32C14000510006	600	2
864	BVKQOW0	DIMITRI	NORMA MARIA	DMTNMM91D50C741E	27/03/2017	26/05/2017	B42C14000820006	600	2
865	EFH36O5	PIERRO	ANTONIO	PRRNTN94L21A893E	29/05/2017	28/07/2017	B52C14001160006	600	2
866	2JATXB2	LAQUINTANA	ANTONELLA	LQNNNL94L70C134F	27/05/2017	26/07/2017	B22C14000810006	600	2
867	OREV0E5	PADUANELLI	VITO	PDNVTI93B21L109X	10/05/2017	09/07/2017	B62C14000640006	600	2
868	RSF8MU7	GOFFREDO	OTTAVIA	GFFTTV92P49A883Q	29/05/2017	28/07/2017	B12C14000500006	600	2
869	OC96OV8	MANGIONE	EMILIO	MNGMLE96L03B180K	22/05/2017	21/07/2017	B82C14001410006	600	2
870	QE39U60	SPORTELLI	FRANCESCO	SPRFNC93B08D508K	25/05/2017	24/07/2017	B92C14001300006	600	2
871	LXIIZX3	CREMIS	GIORGIO	CRMGRG96E10I119Y	26/05/2017	25/07/2017	B72C14002730006	600	2
872	ON7N7J7	RIGNANESE	FRANCESCO PIO	RGNFNC97H30D643J	26/04/2017	25/06/2017	B32C14000710006	600	2
873	IC9A7D1	DELLA MONACA	NAOMI	DLLNMA96M64E506P	25/05/2017	24/07/2017	B22C14000750006	600	2
874	D8IWLF6	ADESSO	FABIO	DSSFBA91H10I158L	25/05/2017	24/07/2017	B72C14001260006	600	2
875	D3JNC36	TORELLI	TIZIANA	TRLTZN89M61A662M	23/05/2017	22/07/2017	B82C14000420006	600	2
876	HN79NI4	GIAGNORIO	VALENTINA	GGNVNT95M48H926F	15/05/2017	14/07/2017	B52C14001240006	600	2
877	IGHGL76	COLUCCI	ALESSANDRO	CLCLSN90E10E986H	26/04/2017	25/06/2017	B92C14001460006	600	2
878	KDE0Q48	SPINELLI	NICOLA	SPNNCL92E02L425S	29/05/2017	28/07/2017	B82C14002150006	600	2
879	C4Y88V1	DI NARDO	FRANCESCO ANTONIO	DNRFNC97C17D643F	27/05/2017	26/07/2017	B27H14013330006	600	2
880	I2G2GP7	PERRUCCI	AGNESE	PRRGNS95D48F152N	29/05/2017	28/07/2017	B82C14001900006	600	2
881	1X35494	CIRILLI	GIUSEPPE	CRLGPP90H06F284A	23/05/2017	22/07/2017	B87H14024110006	600	2
882	4J2PK35	AQUILANO	GRAZIA	QLNGRZ96S70E716E	31/03/2017	30/05/2017	B22C14000950006	300	1 (31/03/2017 – 29/04/2017)
883	NDHYRW1	PICCINNO	ILARIA	PCCLRI97P48D883Y	31/05/2017	30/07/2017	B32C14000810006	600	2
884	QB02II5	PALMISANO	LUIGI	PLMLGU93A30H096J	29/05/2017	28/07/2017	B97H14019290006	600	2
885	PR3P299	QUOTADAMO	LUCIANA	QTDLCN90B50H926D	23/05/2017	22/07/2017	B22C14001200006	600	2

REGIONE PUGLIA

DIPARTIMENTO SVILUPPO ECONOMICO, INNOVAZIONE, ISTRUZIONE, FORMAZIONE E LAVORO

SEZIONE PROMOZIONE E TUTELA DEL LAVORO

886	YOUUKG7	ROMANO	SARA	RMNSRA95M61C978J	27/05/2017	26/07/2017	B82C14002070006	600	2
887	URLQ2I5	SALDUCCO	MARIARITA	SLDMRT94C47D643T	22/05/2017	21/07/2017	B97H14019840006	600	2
888	BXNT3F6	SARACI	GJULIA	SRCGJL95M58Z100K	01/06/2017	31/07/2017	B92C14001570006	600	2
889	LNTMSL4	ZUCCOTTO	FRANCESCO	ZCCFNC90C23D883Z	31/05/2017	30/07/2017	B42C14001230006	300	1 (31/05/2017 – 29/06/2017)
890	TFN58X7	SGARAMELLA	FEDERICA	SGRFRC94R53D851J	31/05/2017	30/07/2017	B92C14001600006	600	2
891	45ORND8	GRIFA	MICHELE	GRFMHL97L04H926P	26/05/2017	25/07/2017	B22C14000130006	600	2
892	PZYUJM9	LABORAGINE	BENIAMINO	LBRBMN87S20I158O	12/04/2017	11/06/2017	B22C14000360006	600	2
893	CQYKM71	PROSPERI	ALESSIA	PRSLSS96P60C424C	22/05/2017	21/07/2017	B12C14000890006	600	2
894	5VJCDH1	POTENZA	CHRISTIAN	PTNCRS92L23E716N	13/04/2017	12/06/2017	B22C14000520006	600	2
895	Y4ZPFX1	RIZZELLI	GRAZIANA	RZZGZN93S41F842P	26/05/2017	25/07/2017	B72C14000920006	600	2
896	2CA4JX1	VITALE	VALERIO	VTLVLR95L14E986H	29/05/2017	28/07/2017	B92C14000920006	600	2
897	BBRHUS7	SILVESTRI	MARCO	SLVMRC88L29E716Q	11/04/2017	10/06/2017	B22C14000600006	600	2
898	H3QMWR0	TRINCONE	TERESA	TRNTRS88L70H926Y	06/05/2017	05/07/2017	B22C14000700006	600	2
899	YKISDO1	MONTE	TERESA	MNTTRS89C43H926X	24/05/2017	23/07/2017	B72C14001750006	600	2
900	7UJZR14	TOTARO	BARBARA	TTRBBR93M61H926W	29/05/2017	28/07/2017	B72C14002070006	600	2
901	UF4UJP6	SCARLINO	FABIO	SCRFBA97P12B936A	18/05/2017	17/07/2017	B32C14000910006	600	2
902	5AMY5R6	PERRONE	MICHELE	PRRMHL92E14B506J	15/05/2017	14/07/2017	B32C14000800006	600	2
903	UJIZ9V2	NOVIELLI	GIUSEPPE	NVLGPP97A14A048C	18/04/2017	17/06/2017	B52C14001460006	600	2
904	M76S236	CONTICCHIO	EMMA	CNTMME89D41A662B	16/05/2017	15/07/2017	B82C14001730006	600	2
905	LF2H2M8	IMBROGNO	MICHELA	MBRMHL97C64B936Z	31/05/2017	30/07/2017	B52C14001360006	600	2
906	CNNKGC7	CAIONE	LUCIA	CNALCU87P66D643E	24/05/2017	23/07/2017	B72C14001640006	600	2
907	IHZVN10	GRASSO	VERONICA	GRSVNC95S45E716X	31/05/2017	30/07/2017	B22C14001040006	300	1 (31/05/2017 – 29/06/2017)
908	CNJZDI4	SETERINO	ANDREA	STRNDR94B25D862T	26/05/2017	25/07/2017	B42C14001200006	600	2
909	79JBKQ1	MONTEFRANCESCO	STEFANO	MNTSFN90B04B506S	30/05/2017	29/07/2017	B22C14001070006	600	2
910	7G14H88	TRUGLIO	SALVATORE	TRGSVT96L01E716F	13/03/2017	12/05/2017	B22C14001260006	600	2
911	8AZO7E1	MANGHISI	CLAUDIO	MNGCLD93E28C134T	30/05/2017	29/07/2017	B27H14013370006	600	2
912	3L47M45	SALUTARI	ANTONELLA	SLTNNL92P47A048W	29/05/2017	28/07/2017	B62C14000830006	600	2
913	SYX99T5	MANCO	ANTONIO	MNCNTN91M16B936Q	29/05/2017	28/07/2017	B82C14001890006	600	2
914	T9PCGR3	CHIARELLA	GIUSEPPE	CHRGPP97P18C134F	30/05/2017	29/07/2017	B22C14000980006	600	2
915	842Z3E5	TURCO	FEDERICA	TRCFRC96P46D851X	30/05/2017	29/07/2017	B12C14000820006	600	2
916	D841BU5	STASI	LAURA	STSLRA96E52L109K	31/05/2017	30/07/2017	B52C14001680006	600	2
917	OP5LIW2	LONGO	MARTINA	LNGMTN95S55F842E	29/05/2017	28/07/2017	B77H14023440006	600	2
918	OFBJVZ1	BRUNO	MATTIA	BRNMTT97D11B506R	29/05/2017	28/07/2017	B12C14000640006	600	2
919	4LFYE89	ZUCCARO	FEDERICA	ZCCFRC91S52F842S	29/05/2017	28/07/2017	B72C14002130006	600	2
920	DF59GY1	ESPOSITO	LAURA	SPSLRA93L46A662B	01/06/2017	31/07/2017	B72C14001700006	600	2
921	3ZL3DY6	MEROLLA	MARIATERESA	MRLMTR94T68E038R	01/06/2017	31/07/2017	B87H14024780006	600	2
922	BIPEAE8	RICCIARDI	SARA	RCCSRA97D52I158O	01/06/2017	31/07/2017	B72C14001960006	600	2
923	ITL8EN9	GABALLO	ANTONIO	GBLNTN93H03F842L	29/05/2017	28/07/2017	B22C14000990006	300	1 (29/05/2017 – 28/06/2017)
924	3AXD8X7	DIRENZO	LAURA	DRNLRA88T65A225N	01/06/2017	31/07/2017	B87H14024680006	600	2
925	94UI2L3	TORTORA	MARIA GRAZIA	TRTMGR97S68L049J	29/05/2017	28/07/2017	B57H14019740006	600	2
926	TB9X173	FRISENDA	FEDERICA	FRSFRC91E50D862X	18/05/2017	17/07/2017	B22C14001660006	600	2
927	72RW4U2	LICI	RINALDO	LCIRLD92C06Z100O	01/06/2017	31/07/2017	B52C14001370006	600	2
928	SI5TCC7	POMPAMEA	ARIANNA	PMPRNN94E70L049R	29/05/2017	28/07/2017	B52C14001480006	600	2
929	YR6SGU6	BARONE	VALENTINA	BRNVNT87R57I158D	30/05/2017	29/07/2017	B77H14023390006	600	2
930	WBM89N5	LUCREZIO	PAOLA	LCRPLA87B68D851H	25/05/2017	24/07/2017	B97H14019440006	600	2

REGIONE PUGLIA

DIPARTIMENTO SVILUPPO ECONOMICO, INNOVAZIONE, ISTRUZIONE, FORMAZIONE E LAVORO

SEZIONE PROMOZIONE E TUTELA DEL LAVORO

931	1Q208N7	SAMMALI	MATTIA	SMMMTT90H14I549Z	25/05/2017	24/07/2017	B12C14000760006	600	2
932	BN26Q98	CAFARO	SILVIA	CFRSLV96B46F842K	31/05/2017	30/07/2017	B82C14001720006	600	2
933	RYC7PI3	ETTORRE	MICHELE	TTRMHL92D20A048I	29/05/2017	28/07/2017	B97H14019570006	600	2
934	ALUJ8M6	GRECO	MARIA FRANCESCA	GRCMFR99E53C978X	01/06/2017	31/07/2017	B27H14013360006	600	2
935	NT3WV13	CAPODIVENTO	GIACOMO	CPDGCM95C29B619M	31/05/2017	30/07/2017	B87H14024610006	600	2
936	FAW6G76	COLONNA	ANDREA SERENA	CLNNRS95B68A662W	29/05/2017	28/07/2017	B82C14001740006	600	2
937	SRUH9D5	MARZANO	FRANCESCO	MRZFNC95H01F842F	29/05/2017	28/07/2017	B72C14001720006	600	2
938	MF7SFK3	DIMONOPOLI	ANDREA	DMNNDR92E12H096Q	01/06/2017	31/07/2017	B82C14001790006	600	2
939	Z6T3YA4	CALVITTO	LUIGI	CLVLGU94D23H985G	25/05/2017	24/07/2017	B37H14014850006	600	2
940	6FI3TE3	LOGLISCI	ANNALISA	LGLNLS91E58E155W	01/06/2017	31/07/2017	B82C14001820006	600	2
941	KCKPM01	PALUMBO	ISABELLA	PLMSLL92A47L109M	01/02/2017	31/03/2017	B82C14000380006	600	2
942	UQGF2J6	LAQUALE	MARIA	LQLMRA88H42A225N	29/05/2017	28/07/2017	B72C14001390006	600	2
943	FTBYWY3	CAROFIGLIO	CARLO	CRFCRL94B04A662M	26/05/2017	25/07/2017	B92C14000990006	300	1 (26/05/2017 – 25/06/2017)
944	S17E813	DE MUSSO	GIUSEPPE EMANUELE	DMSGPP95T25A662G	20/04/2017	19/06/2017	B57H14019880006	600	2
945	6GZNGT6	GUACCI	ELEONORA	GCCLNR92L54F784U	01/06/2017	31/07/2017	B52C14001040006	600	2
946	1Q1N1W5	GUAGNANO	FRANCESCO	GGNFNC96H16F915M	29/05/2017	28/07/2017	B77H14023850006	600	2
947	HT5Q337	ROBERTO	RITA	RBRRTI96B67F915Q	29/05/2017	28/07/2017	B77H14024020006	600	2
948	TO3VB96	DE BENEDETTIS	ROBERTA	DBNRRT94S46F152N	29/05/2017	28/07/2017	B22C14000760006	600	2
949	AEV33S4	NIGRI	CATERINA	NGRCRN90R58A662G	22/05/2017	21/07/2017	B82C14002010006	600	2
950	IPXJMI7	CAVALLO	CLAUDIA	CVLCLD96D55D761N	29/05/2017	28/07/2017	B92C14002180006	600	2
951	5OLQ8N3	RIZZO	FRANCESCA	RZZFNC89L68B506N	03/02/2017	02/04/2017	B52C14001190006	600	2
952	AFY0S85	MELCARNE	STEFANIA	MLCSFN91E46D851Z	30/05/2017	29/07/2017	B52C14001130006	600	2
953	86GA2O0	FRISARI	OLIVER	FRSLVR86R31Z216G	01/06/2017	31/07/2017	B17H14008860006	600	2
954	2WI0WD0	CAPRARO	DAMIANO	CPRDMN87R17C514J	29/05/2017	28/07/2017	B72C14001280006	600	2
955	NO22SQ0	RIA	ANNALISA	RIANLS87S47B936V	31/05/2017	30/07/2017	B87H14024350006	600	2
956	HMEODL4	DELL'OLIO	FRANCESCA MARTINA	DLLFNC94L55F205P	29/05/2017	28/07/2017	B17H14008840006	600	2
957	KEF8GN5	LACATENA	AIDA	LCTDAI88P50F915E	30/05/2017	29/07/2017	B57H14019690006	600	2
958	BL3ZXP5	SCEPI	MARIA LETIZIA	SCPMLT88C56D643D	26/04/2017	25/06/2017	B22C14000920006	600	2
959	T8FP9C1	MORAMARCO	DOMENICO	MRMDNC99B25A225N	01/06/2017	31/07/2017	B82C14002790006	600	2
960	FQW7MM8	FIUME	SILVIA	FMISLV95D66H096R	31/05/2017	30/07/2017	B67H14011510006	600	2
961	O94TVB4	DIPAOLA	ILARIA PIA	DPLLRP94L70C514S	15/05/2017	14/07/2017	B37H14014760006	600	2
962	786EVO6	TUFARIELLO	FRANCESCA PIA	TFRFNC94T47C514J	15/05/2017	14/07/2017	B32C14000960006	600	2
963	MEMCWL6	PASTORESSA	MICHELA	PSTMHL89P61A893R	01/06/2017	31/07/2017	B97H14019500006	600	2
964	45RWM13	MININNO	SARA	MNNSRA97D43A285T	01/06/2017	31/07/2017	B82C14002840006	600	2
965	WE5ELX3	LEONE	CHIARA	LNECHR95A47H096M	01/06/2017	31/07/2017	B37H14014790006	600	2
966	2DBENK1	CARACCIOLO	GABRIELE	CRCGRL88R09E506K	01/06/2017	31/07/2017	B82C14001190006	600	2
967	PYFJSS7	PANZANARO	SYRIA	PNZSYR96C67B506A	01/06/2017	31/07/2017	B22C14000870006	600	2
968	VCP5O20	DIAKHABY	MAHAMADOU	DKHMMD93A01Z343F	27/02/2017	26/04/2017	B57H14019800006	600	2
969	F8SKBF7	IMPERATO	SIMONA	MPRSMN88R61D851C	30/05/2017	29/07/2017	B62C14000750006	600	2
970	B4NCTG6	TIRELLI	DANIELE	TRLDNL98A05A225C	29/05/2017	28/07/2017	B77H14023710006	600	2
971	MVICUI9	ALBANESE	MARTINA	LBNMTN93C53D643E	30/05/2017	29/07/2017	B72C14001220006	600	2
972	MSSTBL6	VIESTI	ANGELO	VSTNGL92L24L049A	01/06/2017	31/07/2017	B92C14001630006	600	2
973	CCPY4I7	DELLISANTI	ANNARITA	DLLNRT88C69E205N	29/05/2017	28/07/2017	B47H14010790006	600	2
974	E5RJSK6	CASTRIGNANO'	VALERIA	CSTVLR95H43F842K	31/05/2017	30/07/2017	B72C14001290006	600	2
975	QQTKRA6	MENNA	OTTAVIA	MNNTTV94D44F376C	01/06/2017	31/07/2017	B62C14000620006	600	2
976	G4GVW08	MANCO	MARTA	MNCMRT87S59D883U	29/05/2017	28/07/2017	B42C14000870006	600	2

REGIONE PUGLIA

DIPARTIMENTO SVILUPPO ECONOMICO, INNOVAZIONE, ISTRUZIONE, FORMAZIONE E LAVORO

SEZIONE PROMOZIONE E TUTELA DEL LAVORO

977	MEY3NS1	DELVECCHIO	FRANCESCA	DLVFNC88B43H926I	01/06/2017	31/07/2017	B97H14019710006	600	2
978	0SVW3F8	ANDRIOLO	ALESSIA	NDRLSS97T63A285X	01/06/2017	31/07/2017	B82C14001180006	600	2
979	TROZX94	MONTANARO	MARTINA	MNTMTN89C46F280Z	01/06/2017	31/07/2017	B77H14023930006	600	2
980	8KCPTN4	DISTANTE	ALESSANDRO	DSTLSN97C21B180Q	30/05/2017	29/07/2017	B82C14002340006	600	2
981	45GX2U2	DAGOSTINO	GRAZIANA PIA	DGSGZN94E64H926F	01/06/2017	31/07/2017	B37H14014870006	600	2
982	1VSKXF9	RIZZO	COSIMO	RZZCSM95T07F842Q	11/05/2017	10/07/2017	B42C14001320006	600	2
983	37WIYH0	CELESTE	ANNA NUNZIA	CLSNNN87L66H926O	31/05/2017	30/07/2017	B72C14002830006	600	2
984	5O7K2N6	ROSATO	MARIANGELA	RSTMNG90S54F152K	15/02/2017	14/04/2017	B87H14024890006	600	2
985	2MD3J62	PALOMBELLA	DEBORA	PLMDBR89C64E205S	01/06/2017	31/07/2017	B92C14001150006	600	2
986	JUC6X61	MORLINO	MARIA	MRLMRA89M44D643R	25/05/2017	24/07/2017	B77H14023920006	600	2
987	F21XR98	MASTRAPASQUA	GIROLAMO	MSTGLM97H10A883X	04/05/2017	03/07/2017	B17H14009030006	600	2
988	4SAJPR6	LAVIOLA	MARIATERESA	LVLMTR95E70L049W	02/06/2017	01/08/2017	B67H14011620006	600	2
989	H4DGKV4	IACONETA	VALENTINA	CNTVNT91M62E885F	29/05/2017	28/07/2017	B32C14000610006	600	2
990	ZT3FBK0	DE FINIS	CHRISTIAN MICHELE	DFNCRS91P15A669L	02/05/2017	01/07/2017	B97H14019680006	600	2
991	4JCN8Q4	LORUSSO	DANIELE	LRSDNL98E21A225X	29/05/2017	28/07/2017	B87H14024750006	600	2
992	ODRNK86	BALACEANU	OANA GABRIELA	BLCNBR91H67Z129A	01/06/2017	31/07/2017	B92C14001750006	600	2
993	UX2TVC2	DELFINE	VALERIA	DLFVLR90E68H096E	30/05/2017	29/07/2017	B32C14000560006	600	2
994	4G9FKG7	DE FLORIO	MICHELE	DFLMHL92D14L049D	01/06/2017	31/07/2017	B52C14001000006	600	2
995	AR5NVE5	DI LEO	IVAN	DLIVNI93L10A662M	26/05/2017	25/07/2017	B72C14001350006	600	2
996	MJ3RUC2	DIVICCARO	COSIMO DAMIANO	DVCCMD91H08A669A	01/06/2017	31/07/2017	B97H14019760006	600	2
997	I3IFAF2	COMITANGELO	VITO	CMTVTI96S16A669P	01/06/2017	31/07/2017	B97H14019790006	600	2
998	VC55JK5	ORLANDO	MARIKA	RLNMRK96L53D851J	01/06/2017	31/07/2017	B12C14000550006	600	2
999	I36DHY1	LEO	CHIARA	LEOCHR96P56C978Y	30/05/2017	29/07/2017	B57H14019990006	600	2
1000	O137U93	CALITU	ELENA ROMELIA	CLTLRM90A66Z129W	02/06/2017	01/08/2017	B42C14001280006	600	2
1001	GBO5O46	TEOFILO	MIRIANA	TFLMRN96M47C134G	30/05/2017	29/07/2017	B82C14001690006	600	2
1002	WSS96P1	LOMARTIRE	ALESSANDRO	LMRLSN90R25E882K	30/05/2017	29/07/2017	B42C14000440006	600	2
1003	G7J2BE7	PENTASSUGLIA	ROBERTA	PNTRRT96T60D508B	11/04/2017	10/06/2017	B52C14001150006	600	2
1004	PR5PIF6	VITA	ALESSANDRA	VTILSN91P65I119C	29/05/2017	28/07/2017	B62C14000900006	600	2
1005	MSDNRF1	MUSTI	DANIELE	MSTDNL97E17A669Z	30/05/2017	29/07/2017	B92C14001140006	600	2
1006	CRU2GA1	DISEGNO	FILIPPO	DSGFPP94L17A662G	11/10/2016	10/12/2016	B62C14000300006	600	2
1007	LJW4KK6	NUZZACI	GIULIA	NZZGLI92L52D862A	08/05/2017	07/07/2017	B72C14001500006	600	2
1008	UYXS7O7	PORTULANO	ALESSANDRA	PRTLSN87S58E205Y	01/06/2017	31/07/2017	B52C14001180006	600	2
1009	KJR7IQ3	LANZA	VERONICA	LNZVNC89S51B506B	01/06/2017	31/07/2017	B22C14001360006	600	2
1010	14HMCO2	MUCI	MARTA	MCUMRT97E51C978K	13/05/2017	12/07/2017	B12C14000880006	600	2
1011	KS3LL97	LATERZA	VINCENZO	LTRVCN92A26H096N	02/06/2017	01/08/2017	B72C14000230006	600	2
1012	XKFZ774	SARCINELLA	SIMONE ANTONELLO	SRCSNN88R05B936R	12/04/2017	11/06/2017	B12C14000910006	600	2
1013	Y5BKYT5	MATERA	MARTINA	MTRMTN93M41A285A	30/05/2017	29/07/2017	B92C14001110006	600	2
1014	NG2H529	DI MAGGIO	TERESA	DMGTRS96A62H926H	01/06/2017	31/07/2017	B72C14000510006	600	2
1015	L9LD0U6	BORGIA	BENEDETTA	BRGBDT96H60B936U	26/05/2017	25/07/2017	B77H14023270006	600	2
1016	K35FNK1	MANGIONE	SERENA	MNGSRN94L47L328S	10/05/2017	09/07/2017	B57H14019630006	600	2
1017	X9431U5	FURIA	SARA	FRUSRA90D49B506Y	01/06/2017	31/07/2017	B72C14000580006	600	2
1018	D26N1X1	LOMBARDI	FELICIA	LMBFLC95L57F052R	23/05/2017	22/07/2017	B87H14024460006	600	2
1019	3P58C53	FRANCAVILLA	CHRISTIAN	FRNCRS92B05D643N	01/06/2017	31/07/2017	B72C14000560006	600	2
1020	H0IXJK2	LEGROTTAGLIE	DANIELE	LGRDNL92L28G251M	03/06/2017	02/08/2017	B82C14000740006	600	2
1021	AAWX5G9	MAZZILLI	FRANCESCO	MZZFNC90L08C983T	11/05/2017	10/07/2017	B52C14000660006	600	2
1022	7LHCGS4	RIBATTI	RICCARDO	RBTRCR93L13A285U	01/06/2017	31/07/2017	B82C14000940006	600	2
1023	D921F66	MIHILLI	ANDREA	MHLNDR97M21A285K	01/06/2017	31/07/2017	B82C14002610006	600	2

REGIONE PUGLIA

DIPARTIMENTO SVILUPPO ECONOMICO, INNOVAZIONE, ISTRUZIONE, FORMAZIONE E LAVORO

SEZIONE PROMOZIONE E TUTELA DEL LAVORO

1024	5JW3GR6	DE PALO	GIANLUIGI	DPLGLG90L20D643V	01/06/2017	31/07/2017	B72C14002450006	600	2
1025	8ERX3D1	ANTONACCIO	IOLANDA	NTNLND97L70L109J	30/05/2017	29/07/2017	B72C14002160006	600	2
1026	5B1NU87	MOLA	ROSSELLA	MLORSL94H54H096M	01/06/2017	31/07/2017	B27H14013190006	600	2
1027	V9QFGA8	SPEDICATO	MARTINA	SPDMTN97C47D883I	31/05/2017	30/07/2017	B87H14024380006	600	2
1028	5E5C5F8	RICCARDO	PAOLO	RCCPLA97M28D851Y	23/05/2017	22/07/2017	B12C14000410006	600	2
1029	SELT468	URSO	TOMMASO	RSUTMS90M07B180H	09/05/2017	08/07/2017	B82C14002210006	600	2
1030	JISW1G8	LADDAGA	MARIO	LDDMRA94L31E155K	29/05/2017	28/07/2017	B82C14000760006	600	2
1031	07E4895	MARCOTULI	CLAUDIA	MRCCLD89R53A225N	29/05/2017	28/07/2017	B72C14000690006	600	2
1032	QCZ5JO5	ADAMO	DESIREE	DMADSR99D55L049O	01/06/2017	31/07/2017	B57H14019650006	600	2
1033	55R4OW5	PRETE	DANIELE	PRTDNL94E07D862W	26/05/2017	25/07/2017	B37H14014730006	600	2
1034	ZFDBWW8	MAINO	PIERO	MNAPRI97T09A225Q	01/06/2017	31/07/2017	B77H14023450006	600	2
1035	RDGOVS6	TANGORRA CASCIONE	RICCARDO	TNGRCR93E22L425A	01/06/2017	31/07/2017	B92C14000800006	600	2
1036	U7S49S4	TOZIANO	NICOLA	TZNNCL96T12E716Q	01/04/2017	31/05/2017	B22C14000720006	600	2
1037	3BEYUV8	FINGUERRA	ADELE	FNGDLA92T56B936P	23/05/2017	22/07/2017	B72C14001370006	600	2
1038	2SMRSN1	LATINO	LUCIA EMANUELA	LTNLMN91T53D862K	01/06/2017	31/07/2017	B22C14001300006	600	2
1039	8SJBBY6	CALABRESE	JARI	CLBJRA95H11B506C	30/05/2017	29/07/2017	B27H14013150006	600	2
1040	X9E6XV7	PASSARO	ANDREA	PSSNDR96S25E815F	30/05/2017	29/07/2017	B72C14002270006	600	2
1041	5G9LHP3	MATINO	SABRINA	MTNSRN92S70A662J	29/05/2017	28/07/2017	B82C14000890006	600	2
1042	I4SWM92	ORLANDO	CHIARA	RLNCHR96T48I549D	01/06/2017	31/07/2017	B12C14000380006	600	2
1043	JX5U4C1	DADDATO	ANTONIA	DDDNTN86H63A662I	31/05/2017	30/07/2017	B67H14011530006	600	2
1044	9290NE5	NOTARISTEFANO	ANGELA	NTRNGL88T41A048Z	01/06/2017	31/07/2017	B67H14011570006	600	2
1045	032QBK5	MALLARDI	GIORDANO	MLLGDN90B03A662J	31/05/2017	30/07/2017	B97H14019590006	600	2
1046	XMW8Y14	DITANO	GAETANA	DTNGTN97P44D508C	01/06/2017	31/07/2017	B12C14000330006	600	2
1047	395RPM6	MANGIONE	FRANCESCA	MNGFNC89P54E155K	10/05/2017	09/07/2017	B87H14024480006	600	2
1048	JYNP7J8	ANNE'	LAVINIA	NNALVN91P41F152I	31/05/2017	30/07/2017	B82C14000470006	600	2
1049	Y34NU47	BUONO	CRISTINA	BNUCST89C55I158P	31/05/2017	30/07/2017	B72C14000350006	600	2
1050	0DKL7C8	CORVAGLIA	ILARIA	CRVLRI94C60G751U	30/05/2017	29/07/2017	B92C14001040006	600	2
1051	Y0I33T7	MILANO	ROSMARY	MLNRMR93S43F280L	03/06/2017	02/08/2017	B42C14000760006	600	2
1052	E1U86H4	LIUZZI	PIETRO	LZZPTR87L23F915V	01/06/2017	31/07/2017	B72C14000640006	600	2
1053	7HD41Q4	CARDINALE	BRENDA	CRDBND96R48F842O	29/05/2017	28/07/2017	B72C14002820006	600	2
1054	8S6DA93	KWASI	DABINTEY	KWSDNT90T24Z318U	22/05/2017	21/07/2017	B72C14000620006	600	2
1055	2328O24	VOLPE	ANNA	VLPNNA91D70D643T	18/07/2016	17/09/2016	B52C14000320006	600	2
1056	5WOFQ35	ANTONUCCI	GIUDITTA	NTNGTT90S54G224L	01/06/2017	31/07/2017	B92C14000410006	600	2
1057	VCFNOX6	CURILLI	GIANPIERO	CRLGPR95B12F842N	01/06/2017	31/07/2017	B72C14001060006	600	2
1058	43CLYS5	ZICHELLA	ALDO	ZCHLDA94R06D643H	08/05/2017	07/07/2017	B72C14000270006	600	2
1059	7A8XIQ5	LANNOCCA	SIMONE	LNNSMN93T20D851Y	09/05/2017	08/07/2017	B42C14000620006	600	2
1060	DO2ETG2	DECAROLIS	VALENTINO	DCRVNT90L05F376T	01/06/2017	31/07/2017	B12C14000980006	600	2
1061	NPQVBG1	BRAMANTE	MICHELE	BRMMHL94B09L049C	01/06/2017	31/07/2017	B72C14000470006	600	2
1062	V6Y4564	PICHIERRI	MARTA	PCHMRT89M54E205N	08/05/2017	07/07/2017	B82C14001500006	600	2
1063	PM786P7	CAPPELLO	ALBERTO	CPPLRT94P13E506Z	31/05/2017	30/07/2017	B82C14000600006	600	2
1064	494MJR2	ALEMANNO	PASQUALE	LMNPQL94L25D862P	29/05/2017	28/07/2017	B52C14001490006	600	2
1065	8S18R99	CAFAGNA	MARIA LUCIA	CFGMLC95E42L049U	01/06/2017	31/07/2017	B72C14000370006	600	2
1066	KFYS9Q2	D'EFFREMO	RAFFAELLA	DFFRFL92B51I330J	01/06/2017	31/07/2017	B67H14011540006	600	2
1067	JECJGC8	CASSANELLI	LUCIA	CSSLCU96M60A669J	01/06/2017	31/07/2017	B32C14000240006	600	2
1068	PBDNOO4	MELCHIONDA	FRANCESCO	MLCFNC88R31H926O	29/05/2017	28/07/2017	B22C14001310006	600	2
1069	VMLP3S2	SIQUEIRA DE SOUZA	MARIA SUANE	SQRMSN90E58Z602Q	01/06/2017	31/07/2017	B22C14000610006	600	2
1070	ZQSUYY2	SCAROLA	MARIANNA	SCRMNN91L50D643Y	31/05/2017	30/07/2017	B87H14024340006	600	2

REGIONE PUGLIA

DIPARTIMENTO SVILUPPO ECONOMICO, INNOVAZIONE, ISTRUZIONE, FORMAZIONE E LAVORO

SEZIONE PROMOZIONE E TUTELA DEL LAVORO

1071	7PEVH08	SALEM	ILHAM	SLMLHM93R45Z330K	01/04/2017	31/05/2017	B77H14023480006	600	2
1072	Y471QT1	PALMISANO	FABIO	PLMFBA97C06D508Q	01/06/2017	31/07/2017	B97H14019630006	600	2
1073	ACXG4K5	MAZZARDO	FRANCESCA	MZZFNC91M49D643F	30/05/2017	29/07/2017	B72C14000720006	600	2
1074	BIENRK3	SANTORSOLA	SARA	SNTSRA90D54A225X	02/06/2017	01/08/2017	B82C14000960006	600	2
1075	FNTXVU1	NISI	FEDERICA	NSIFRC91P59L738R	23/05/2017	22/07/2017	B67H14011550006	600	2
1076	2MPRY89	MISCIOSCIA	GIUSEPPE	MSCGPP93A12C983E	31/05/2017	30/07/2017	B52C14000650006	600	2
1077	O9OSCX9	LOSURDO	VITTORIO	LSRVTR97D19L049U	01/06/2017	31/07/2017	B92C14000610006	600	2
1078	V2METW5	LUPOLI	FRANCESCO	LPLFNC92M30L049C	01/06/2017	31/07/2017	B92C14000940006	600	2
1079	AEQESD1	BANORA	TAMBA	BNRTMB96A18Z317B	27/02/2017	26/04/2017	B92C14000360006	600	2
1080	MNSCG55	DE VANNA	ELEONORA	DVNLNR95B53A662E	29/05/2017	28/07/2017	B92C14001720006	600	2
1081	ASVBHT6	CRAMAROSSA	CLAUDIO	CRMCLD92E11A662E	29/05/2017	28/07/2017	B92C14001890006	600	2
1082	E8I1DB3	MAIORANO	MARCELLA	MRNMCL89L57A662H	31/05/2017	30/07/2017	B92C14001740006	600	2
1083	SSHVSL1	MONGIELLO	FRANCESCOSAVERIO	MNGFNC95D05A893Y	29/05/2017	28/07/2017	B92C14001970006	600	2
1084	LVV22X8	TINELLI	DANILO	TNLDNL89B05A662C	01/06/2017	31/07/2017	B92C14000830006	600	2
1085	IIIH918	FASANO	ANDREA	FSNNDR92R18G751L	01/06/2017	31/07/2017	B77H14023400006	600	2
1086	EYXKLZ5	ALTOBELLO	ANNA	LTBNNA92M56F376V	01/06/2017	31/07/2017	B57H14019760006	600	2
1087	CROD6R2	ARGENIO	LUCA PIO	RGNLCP95E27D643S	01/06/2017	31/07/2017	B72C14000290006	600	2
1088	8NN6161	RIZZELLO	ABRAM MICHELE	RZZBMM94M19L419M	22/05/2017	21/07/2017	B82C14001540006	600	2
1089	SBQU5D4	BALDARI	ILARIA	BLDLRI94B45A662J	05/06/2017	04/08/2017	B92C14000660006	600	2
1090	60S18F9	LANZILLOTTA	MINA	LNZMNI92S47F262B	05/06/2017	04/08/2017	B92C14000720006	600	2
1091	71F2D01	LOSURDO	VITO	LSRVTI95A03C983P	31/05/2017	30/07/2017	B52C14000610006	600	2
1092	LPV38Z5	STEFANAZZI	MARCO	STFMRC95M01H793U	01/06/2017	31/07/2017	B87H14024360006	600	2
1093	C6C25M5	PACE	FELICIANO	PCAFCN94B06E155N	02/06/2017	01/08/2017	B82C14000880006	600	2
1094	JT7UN94	DE PALMA	VITO	DPLVTI98B13L328P	15/05/2017	14/07/2017	B77H14023580006	600	2
1095	SQ45PA1	PISCAZZI	SIMONA	PSCSMN95S53A662V	05/06/2017	04/08/2017	B42C14001300006	600	2
1096	7M471R3	CALIA	LUCIA	CLALCU88E50A225L	10/05/2017	09/07/2017	B77H14023650006	600	2
1097	Q16UPI9	GRECO	ELISA	GRCLSE91M64B936D	17/05/2017	16/07/2017	B97H14019620006	600	2
1098	WFU7TV5	DEBELLIS	SIMONA	DBLSMN95H67C975O	01/06/2017	31/07/2017	B42C14001100006	600	2
1099	V3SKGN7	ORLANDO	ALESSIO	RLNLSS93T23D851Y	23/03/2017	22/05/2017	B17H14009040006	600	2
1100	GXBCKW3	DE ROSA	SHARON	DRSSRN93L53E506R	01/06/2017	31/07/2017	B82C14001770006	600	2
1101	K4857X4	DIOGUARDI	ALESSIA	DGRLSS90S65A662K	02/06/2017	01/08/2017	B92C14000540006	600	2
1102	QPWYD73	GIOCONDO	FELICIA	GCNFLC98R41B619X	12/05/2017	11/07/2017	B42C14001120006	600	2
1103	JV2W0W6	QUIDA	RACHELE	QDURHL95E50D862O	29/05/2017	28/07/2017	B22C14001100006	600	2
1104	IGI5RA6	ANACLERIO	FRANCESCO ANTONIO	NCLFNC93T15A662B	02/06/2017	01/08/2017	B92C14001690006	600	2
1105	3JCQV99	ALTOMARE	ANTONIO	LTMNTN97E19F284L	29/05/2017	28/07/2017	B72C14002150006	600	2
1106	QL179N5	CARROZZA	RAFFAELE ANTONIO	CRRRFL91L28D883Z	19/05/2017	18/07/2017	B42C14000580006	600	2
1107	SIAATE0	LAVACCA	GIANMARCO	LVCGMR94M02F280I	25/05/2017	24/07/2017	B92C14000590006	600	2
1108	NHLQDC1	MICELI	ROBERTA	MCLRRT97D65F027R	01/06/2017	31/07/2017	B97H14019770006	600	2
1109	N1GQQO2	COSTANTINI	MICHELE	CSTMHL92A12E882N	30/05/2017	29/07/2017	B37H14014880006	600	2
1110	27HCCI3	CAPOZZA	FULVIO	CPZFLV96E09A285A	10/03/2017	09/05/2017	B82C14002300006	600	2
1111	HB5O6H6	CONZO	MIRKO	CNZMRK92L02D643C	05/06/2017	04/08/2017	B17H14009000006	600	2
1112	NMC4CQ6	SCISCI	PIERMICHELE	SCSPMC95R06F376O	26/05/2017	25/07/2017	B22C14000590006	600	2
1113	95K3B86	IAMMARINO	FABIO	MMRFBA88B03A048X	01/06/2017	31/07/2017	B82C14000710006	600	2
1114	O6GVM77	SCIALPI	LORENA	SCLLRN89H49C741N	20/05/2017	19/07/2017	B52C14000280006	600	2
1115	N3LIQO6	NATALE	LUCIA	NTLLCU95M65H926F	01/06/2017	31/07/2017	B27H14013430006	600	2
1116	2KCG955	D'ANGELICO	GIANPROSPERO	DNGGPR96L29D643O	26/04/2017	25/06/2017	B27H14013310006	600	2
1117	BFKL590	SPECCHIO	MICHELE	SPCMHL94D21Z112H	01/06/2017	31/07/2017	B32C14000190006	600	2

REGIONE PUGLIA

DIPARTIMENTO SVILUPPO ECONOMICO, INNOVAZIONE, ISTRUZIONE, FORMAZIONE E LAVORO

SEZIONE PROMOZIONE E TUTELA DEL LAVORO

1118	V922T32	DI LIDDO	GIUSEPPE	DLDGPP97T31A883Y	05/06/2017	04/08/2017	B12C14000320006	600	2
1119	JWQIM17	D'AVELLA	ANNA MARIA	DVLNMR94A52G113A	23/05/2017	22/07/2017	B27H14013180006	600	2
1120	G88MZ27	ARAGO	KATIA	RGAKTA92E45D643N	01/06/2017	31/07/2017	B72C14001240006	600	2
1121	OGZ74Q8	LOVINO	ROSA	LVNRSO94D56L109Q	23/05/2017	22/07/2017	B52C14002150006	600	2
1122	R2SFO35	CHIUSANO	SIMONE	CHSSMN94D27D643X	01/06/2017	31/07/2017	B27H14013170006	600	2
1123	1Q6CSS5	ABRUSCI	ROSSANA	BRSRSN96B56A048M	05/06/2017	04/08/2017	B82C14001920006	600	2
1124	SI4EIP0	CAPORALE	ADRIANA	CPRDRN96T45A285G	31/03/2017	30/05/2017	B87H14024420006	600	2
1125	FH3IUV4	CARLUCCI	CARMINE	CRLCMN93R03H096A	10/05/2017	09/07/2017	B27H14013200006	600	2
1126	1VTXC79	POSA DELLACCIO	MERLYN BEATRIZ	PSDMLY96A49Z509Y	19/04/2017	18/06/2017	B47H14010730006	600	2
1127	A5K37P0	LOZITIELLO	NANCY	LZTNCY97R47I330F	01/06/2017	31/07/2017	B87H14024490006	600	2
1128	59GGR50	D'ELIA	LUCIA	DLELCU98R63B619V	29/05/2017	28/07/2017	B27H14013240006	600	2
1129	M1SISL9	AMODIO	LAURA	MDALRA92B59C975D	01/06/2017	31/07/2017	B92C14000960006	600	2
1130	G67FYL2	TRINCHERA	FRANCESCA	TRNFNC91P59F842G	05/06/2017	04/08/2017	B82C14002190006	600	2
1131	95HJPD8	ANTONACI	ELISA CLAUDIA	NTNLCL88A51D851Q	15/05/2017	14/07/2017	B72C14002800006	600	2
1132	CN2ECK7	PORCELLUZZI	ALESSANDRO	PRCLSN89B27L328R	29/05/2017	28/07/2017	B92C14001530006	600	2
1133	SU2T8I2	PETRERA	ANNA MARIA	PTRNMR97H45F784X	24/05/2017	23/07/2017	B67H14011700006	600	2
1134	104XYP4	CISTERNINO	DOMENICO	CSTDNC95S21C134M	02/06/2017	01/08/2017	B27H14013270006	600	2
1135	BG5PXI9	AMATI	FABRIZIO	MTAFRZ93H26L049P	07/06/2017	06/08/2017	B52C14000910006	600	2
1136	YG58TB8	LEONE	GIADA	LNEGDI96L50C978D	22/05/2017	21/07/2017	B22C14001560006	600	2
1137	QVGTBC6	ARMENISE	ADRIANA	RMNDRN97A60A662W	12/05/2017	11/07/2017	B92C14000950006	600	2
1138	M5T7OY0	BANDINI	POMPEO	BNDPMP88A18E205I	07/06/2017	06/08/2017	B12C14000580006	600	2
1139	6FFN4K7	DI DIO	STEFANIA	DDISFN86R48C136T	05/06/2017	04/08/2017	B82C14001290006	600	2
1140	8MX6LK8	CAGNETTA	ANTONIO	CGNNTN96P10L109F	01/06/2017	31/07/2017	B92C14001360006	600	2
1141	6Y1EFV3	BURDO	MARIANGELA	BRDMNG96M63A285Q	03/06/2017	02/08/2017	B82C14002080006	600	2
1142	OY423H7	PROVENZANO	ERNESTO NICHOLAS	PRVRST97C14D883C	08/06/2017	07/08/2017	B32C14000700006	600	2
1143	UN0DZH1	MELLONE	ALESSIO	MLLLSS96A02D862K	08/06/2017	07/08/2017	B52C14002190006	600	2
1144	119A4O7	MARRA	ARIANNA	MRRRNN97C54B936Y	07/06/2017	06/08/2017	B92C14001100006	600	2
1145	ELCUPJ4	FUGGIANO	MAURIZIO	FGGMRZ96M10F027V	07/06/2017	06/08/2017	B22C14000780006	600	2
1146	3S9Z9R5	MANGIACOTTI	BERARDO	MNGBRD95B20H985G	01/06/2017	31/07/2017	B22C14001570006	600	2
1147	R9LEMQ9	LEO	ALEX	LEOLXA97D06D883M	31/05/2017	30/07/2017	B42C14001130006	600	2
1148	AQ5LLK1	BUONGIORNO	GAIA	BNGGAI96R65C134H	29/05/2017	28/07/2017	B22C14000970006	600	2
1149	8U842D4	FENUTA	LUCIA PIA	FNTLCP88R69H926W	06/06/2017	05/08/2017	B32C14000780006	600	2
1150	9TH6W47	CALO'	SIMONA	CLASMN90C59G187T	05/06/2017	04/08/2017	B12C14000930006	600	2
1151	EI4GX71	MONTELEONE	ANGELO	MNTNGL96S09E205K	07/06/2017	06/08/2017	B92C14001130006	600	2
1152	6BWPQT1	TRONDO	COSIMO	TRNCSM98S19L049V	18/04/2017	17/06/2017	B52C14001770006	600	2
1153	3QY0K23	CANOCI	MATTIA	CNCMTT95S13G751M	05/06/2017	04/08/2017	B72C14002020006	600	2
1154	Y3CM6A4	BORTONE	ELISA	BRTLSE89L48L419Z	07/06/2017	06/08/2017	B12C14000600006	600	2
1155	U4Y9283	DE MITRI	FABIO	DMTFBA98M12L049Y	08/06/2017	07/08/2017	B52C14001750006	600	2
1156	D4YBA95	UNGARO	FRANCESCA	NGRFNC89H70D851L	07/06/2017	06/08/2017	B32C14000970006	600	2
1157	LC3G915	DICAROLO	VITO	DCRVTI94A10D508T	25/05/2017	24/07/2017	B52C14001340006	600	2
1158	F51J1Y9	CARBONE	MATTEO ROCCO	CRBMTR90M16D851R	08/06/2017	07/08/2017	B12C14000620006	600	2
1159	4JAG1H7	CANTORE	MARIA ARCANGELA	CNTMRC88B61A225D	09/03/2017	08/05/2017	B82C14000530006	600	2
1160	T1W19W6	DODAJ	ROBERT	DDJRRT94R12Z100K	11/05/2017	10/07/2017	B52C14002080006	600	2
1161	N594SJ8	GAMBINO	SILVIA	GMBSLV97D61A669X	05/06/2017	04/08/2017	B92C14001870006	600	2
1162	4T3LS83	MAGGIO	LORENZO LUIGI	MGGLNZ96R23D862Q	08/06/2017	07/08/2017	B42C14001220006	600	2
1163	ZNNJZ61	GLE	OLIVIA	GLELVO96A63Z313V	08/06/2017	07/08/2017	B72C14002140006	600	2
1164	OY88IY0	SCIGLIUZZO	TIZIANA	SCGTZN87R60D883G	08/06/2017	07/08/2017	B42C14001330006	600	2
1165	BFDEVO2	D'AMBROSIO	MICHELE	DMBMHL96L29C514I	07/06/2017	06/08/2017	B32C14000550006	600	2

REGIONE PUGLIA

DIPARTIMENTO SVILUPPO ECONOMICO, INNOVAZIONE, ISTRUZIONE, FORMAZIONE E LAVORO

SEZIONE PROMOZIONE E TUTELA DEL LAVORO

1166	NQC95W3	CARDELLICCHIO	PIETRO CESARE	CRDPRC96D28Z127X	29/05/2017	28/07/2017	B52C14002060006	600	2
1167	6C88871	RUGGIERI	ANGELO	RGGNGL96L20E205U	07/06/2017	06/08/2017	B52C14002280006	600	2
1168	3AR7NR7	SGOBBA	GIACOMO	SGBGCM94H07H096C	06/06/2017	05/08/2017	B42C14001050006	600	2
1169	UKMYR74	GIORDANO	VINCENZO	GRDVCN99L05A225P	01/06/2017	31/07/2017	B82C14002600006	600	2
1170	4RHKL68	MANOCCHIA	ALESSANDRO PIO	MNCLSN89H14H926Q	03/06/2017	02/08/2017	B32C14000640006	600	2
1171	HEJLS90	VENTIMIGLIA	CARMINE	VNTCMN93H23L049B	07/06/2017	06/08/2017	B52C14001780006	600	2
1172	MFMPRN3	CICCARONE	MARGHERITA	CCCMGH96A47A048P	08/06/2017	07/08/2017	B42C14000790006	600	2
1173	3DMKOY7	CARELLA	MARIA	CRLMRA91A70A662Z	22/05/2017	21/07/2017	B92C14001010006	600	2
1174	TE89155	CASTELLANO	PIETRO	CSTPTR88A21F280C	09/06/2017	08/08/2017	B22C14001130006	600	2
1175	M39YMA7	RACANATI	LEONARDO	RCNLRD95T13A883E	10/04/2017	09/06/2017	B12C14000560006	600	2
1176	L37R327	CUTRINO	CAROLINA	CTRCLN92D47G751A	06/06/2017	05/08/2017	B72C14001320006	600	2
1177	CNOSX25	SPECCHIO	VINCENZO SIMONE	SPCVCN94C12L049O	06/06/2017	05/08/2017	B62C14000690006	600	2
1178	V2RONV0	POLO	MARTINA	PLOMTN98H64F842C	03/06/2017	02/08/2017	B72C14001540006	600	2
1179	823VN26	PATANO	MIRIANA	PTNMRN98C43A662Q	09/06/2017	08/08/2017	B82C14002400006	600	2
1180	H3UMMR9	CARACCIOLO	ROBERTA	CRCRRT88M55L049P	08/06/2017	07/08/2017	B52C14002310006	600	2
1181	5MQ2743	GAMBONI	SIMONA	GMBSMN94C55L049F	08/06/2017	07/08/2017	B52C14002350006	600	2
1182	0ODL952	TRANI	GIUSEPPE	TRNGPP97T30L419H	09/06/2017	08/08/2017	B12C14000810006	600	2
1183	JJM7YS0	MANTOVANI	DAVIDE	MNTDVD96S25A662L	09/06/2017	08/08/2017	B32C14000410006	600	2
1184	8EJAZV2	D'ALO'	FABIA	DLAFBA88A68L049K	05/06/2017	04/08/2017	B52C14001930006	600	2
1185	53EWPY0	RUFOLO	FABRIZIO	RFLFRZ87L23A564S	05/06/2017	04/08/2017	B52C14001260006	600	2
1186	PNVCP25	DE MARCO	MASSIMO	DMRMSM86B22L049C	06/06/2017	05/08/2017	B52C14000490006	300	1 (06/06/2017 – 05/07/2017)
1187	RSXP178	PETRUZZELLA	VITO FABRIZIO	PTRVFB87H01F262Z	04/04/2017	03/06/2017	B87H14024810006	600	2
1188	JNGC1M8	ROSSI	VINCENZO	RSSVCN97R30A883V	08/06/2017	07/08/2017	B12C14000210006	600	2
1189	NVKXKG0	BOCCUZZI	TIZIANA	BCCTZN91B55A662Y	12/06/2017	11/08/2017	B82C14000640006	600	2
1190	QX5VQD0	BUZZERIO	DONATELLA	BZZDTL88M65A662K	23/05/2017	22/07/2017	B52C14002050006	600	2
1191	3BDW1P6	CICCOLELLA	ERICA	CCCRCE94P59B619A	12/06/2017	11/08/2017	B52C14000240006	600	2
1192	14FF5A9	D'ELIA	ROBERTO	DLERRT94S01B936S	07/06/2017	06/08/2017	B72C14002200006	600	2
1193	Y46WCI5	QUARANTA	ANGELA	QRNNGL91L43L049A	12/06/2017	11/08/2017	B22C14001400006	600	2
1194	6HICBH2	COLUCCIA	PAOLA	CLCPLA97P64E815T	01/06/2017	31/07/2017	B62C14000950006	600	2
1195	PJQPPF5	IMPICCIATORE	FRANCESCA ASSUNTA RINA	MPCFNC92R44Z611U	08/06/2017	07/08/2017	B92C14001900006	600	2
1196	R6V2HQ2	VANNINI	ALESSIA	VNNLSS89S53A662G	01/06/2017	31/07/2017	B82C14001140006	600	2
1197	KR7QCR5	VITA	MATTEO	VTIMTT95M06L400R	07/06/2017	06/08/2017	B72C14001200006	600	2
1198	SN5QIL1	ZUCCARO	MARCO	ZCCMRC95M11H793H	15/06/2017	14/08/2017	B52C14000890006	600	2
1199	SJI2WO7	MINISCALCHI	ALESSIA	MNSLSS95H56B619D	19/06/2017	18/08/2017	B22C14000840006	300	1 (19/06/2017 – 18/07/2017)
1200	9K6G1R3	MIGLIETTA	NICHOLAS	MGLNHL95L04B506H	20/06/2017	19/08/2017	B72C14001480006	600	2
1201	49P8277	MOLLICA	ALESSANDRO	MLLLSN96P11D643Z	14/06/2017	13/08/2017	B72C14002600006	600	2
1202	F8QXTC3	DE PALO	GIUSEPPE	DPLGPP94L09D643Z	14/06/2017	13/08/2017	B72C14002470006	600	2
1203	6AKGJE5	D'ALFONSO	ROSSELLA	DLFRSL92D68D643Z	01/06/2017	31/07/2017	B77H14023290006	600	2
1204	AVZ9HL3	DI SABATO	GIOVANNI	DSBGNN91E24E716N	14/06/2017	13/08/2017	B22C14001510006	600	2
1205	GLQR441	GENTILE	NICOLA	GNTNCL95R27E716F	12/06/2017	11/08/2017	B22C14001540006	600	2
1206	UUGQL88	MANZARI	ANNALISA	MNZNLS96S41Z112H	09/06/2017	08/08/2017	B92C14000630006	600	2
1207	V12Z554	SBARILE	NICOLA	SBRNCL96M28D643P	01/06/2017	31/07/2017	B72C14000940006	600	2
1208	JPF6GI1	MAURIELLO	FRANCESCO	MRLFNC87T19Z112D	12/06/2017	11/08/2017	B67H14011650006	600	2
1209	X21SIQ5	DELLE FOGLIE	MARCO	DLLMRC91D24F262B	13/06/2017	12/08/2017	B82C14001300006	600	2
1210	FT7KS65	CUZZI	ANGELA	CZZNGL94B66A893R	08/06/2017	07/08/2017	B82C14001280006	600	2

REGIONE PUGLIA

DIPARTIMENTO SVILUPPO ECONOMICO, INNOVAZIONE, ISTRUZIONE, FORMAZIONE E LAVORO

SEZIONE PROMOZIONE E TUTELA DEL LAVORO

1211	0G9BD83	RUSSO	FRANCESCO PAOLO	RSSFNC91A06E716K	12/06/2017	11/08/2017	B22C14001610006	600	2
1212	IGHLWJ1	NATALE	NUNZIO	NTLNNZ94T29D643K	14/06/2017	13/08/2017	B72C14002630006	600	2
1213	55Q5TK3	DE PALO	FEDERICA	DPLFRC92B46A662F	22/05/2017	21/07/2017	B92C14000750006	600	2
1214	BG5U9O5	DIANA	GABRIELLA	DNIGRL97T60H926C	29/05/2017	28/07/2017	B42C14000400006	600	2
1215	5E6Z9O6	PERRINI	FEDERICA	PRRFRC94L68F262O	19/06/2017	18/08/2017	B42C14000950006	300	1 (19/06/2017 – 18/07/2017)
1216	KN6RKE6	LAURO	ANDREA	LRANDR94A28F839Y	19/06/2017	18/08/2017	B92C14001160006	600	2
1217	Q9PVV95	BORRACCI	ROSSELLA	BRRRSL89E62A662J	19/06/2017	18/08/2017	B62C14000420006	600	2
1218	DWV6M85	LEONE	GIOVANNA	LNEGNN89E46D761R	08/06/2017	07/08/2017	B12C14000170006	600	2
1219	EFMPCP3	CAROLI	ROSALBA	CRLRLB92L63E986G	16/06/2017	15/08/2017	B92C14000240006	600	2
1220	3FR6KJ4	SINDACO	FEDERICA	SNDFRC93T53E435W	16/06/2017	15/08/2017	B72C14001990006	600	2
1221	A24RQN9	DIALLO	AHMED MOCKHTAR	DLLHDM98D16Z319Y	14/06/2017	13/08/2017	B82C14001560006	600	2
1222	4NGYKE6	GIANCASPRO	ROSA	GNCRSO93R45F284W	13/06/2017	12/08/2017	B52C14000270006	600	2
1223	79RKDC8	GRAVANTE	DARIO	GRVDRA90E07G751Y	01/06/2017	31/07/2017	B42C14001410006	600	2
1224	4TIYB17	BABBO	GIUSY	BBBGSY98C66C975L	16/06/2017	15/08/2017	B42C14000980006	600	2
1225	FJFY1Y4	COLETTA	FRANCESCA	CLTFNC89B46D851B	07/06/2017	06/08/2017	B82C14002060006	600	2
1226	RCXGGV1	CONTE	FRANCESCO	CNTFNC98A14E815G	23/06/2017	22/08/2017	B12C14000940006	600	2
1227	21F93R9	ARMENISE	ANGELA	RMNNGL94M55A662K	15/06/2017	14/08/2017	B92C14001230006	600	2
1228	I8C0NU1	D'ALESSANDRO	ROSA	DLSRSO89M60D643Z	15/06/2017	14/08/2017	B72C14000870006	600	2
1229	82P5LF2	DI TUORO	GIANMARCO	DTRGMR96C19D643C	14/06/2017	13/08/2017	B72C14002080006	600	2
1230	4V98SH4	SECCIA	ALESSANDRO	SCCLSN97P09A669T	14/06/2017	13/08/2017	B32C14000940006	600	2
1231	VC49TM6	GRECO	SIMONA	GRCSMN92S63L049P	14/06/2017	13/08/2017	B52C14002160006	600	2
1232	QML9997	CATUCCI	IVAN	CTCVNI97D13F784E	09/11/2016	08/01/2017	B62C14001030006	600	2
1233	EEMXT54	FORNARO	ILENIA	FRNLNI94T56E205O	22/06/2017	21/08/2017	B42C14001390006	600	2
1234	XIFOPD8	GIULIANI	INCORONATA	GLNNRN89H53H926A	12/06/2017	11/08/2017	B22C14000650006	600	2
1235	7VJV6H7	MARIANI	DARIO	MRNDRA93H30F784U	19/06/2017	18/08/2017	B72C14002760006	600	2
1236	73PONJ3	DICAROLO	GIUSEPPE	DCRGPP89A24D643G	14/06/2017	13/08/2017	B72C14002750006	600	2
1237	HU6WTM6	L'ERARIO	SIMONA	LRRSMN89C48L328R	15/06/2017	14/08/2017	B72C14001400006	600	2
1238	C0487X5	PAPAGNI	CLAUDIA	PPGCLD93D68A883C	07/06/2017	06/08/2017	B12C14000870006	600	2
1239	AECBMG7	CAMPEGGIO	MARIAFRANCESCA	CMPMFR88B58D883U	15/06/2017	14/08/2017	B72C14001250006	600	2
1240	LUG7977	GERDECI	ALESSIA	GRDLSS95T56C975B	07/06/2017	06/08/2017	B42C14001260006	600	2
1241	GSN3EO0	BARRY	SOULEYMANE	BRRSYM98B16Z319W	31/05/2017	30/07/2017	B82C14001170006	600	2
1242	GS3TNS5	PAGLIA	STEFANIA	PGLSFN97S48A285Q	18/06/2017	17/08/2017	B82C14002800006	600	2
1243	LSW5TT1	FANIA	MARIA GIOVANNA	FNAMGV88M45E716S	26/05/2017	25/07/2017	B22C14001630006	600	2
1244	PYLBHJ3	PACIFICO	SILVIA	PCFSLV97R50E506F	21/06/2017	20/08/2017	B82C14001570006	600	2
1245	CJH5H66	QUARTO	DESIREE	QRTDSR97D57L049H	13/06/2017	12/08/2017	B92C14001170006	600	2
1246	HE09CV9	BUSCICCHIO	DEBORA	BSCDBR90D54E506N	21/06/2017	20/08/2017	B82C14002270006	600	2
1247	2IB3IO8	MUOLO	SIMONA	MLUSMN92S56H096Z	14/06/2017	13/08/2017	B32C14000660006	300	1 (14/06/2017 – 13/07/2017)
1248	8NHUUT4	TRANI	EMMANUELE	TRNMNL97T30L419A	14/06/2017	13/08/2017	B87H14024550006	600	2
1249	A9CA629	CINICOLO	MARTINA	CNCMTN94R70D643C	07/06/2017	06/08/2017	B27H14013280006	600	2
1250	VRWV8W4	MOSCA	MARZIA	MSCMRZ93M66F842A	14/06/2017	13/08/2017	B72C14001910006	600	2
1251	339XVT4	AVELLINO	ROSSANA	VLLRSN97B56L273P	24/05/2017	23/07/2017	B32C14000520006	600	2
1252	1QV81P9	PUTIGNANO	ANNALAURA	PTGNLR94D49B180I	30/05/2017	29/07/2017	B82C14002680006	600	2
1253	SFJPTN3	STRIGNANO	ROBERTO	STRRRT95M28A669I	20/06/2017	19/08/2017	B92C14001310006	600	2
1254	YKXEAX5	PIARULLI	ARIANNA	PRLRNN00R45A285W	12/06/2017	11/08/2017	B87H14024800006	600	2
1255	A4LRLX5	ADDANTE	PASQUALE	DDNPQL95L07L425O	08/06/2017	07/08/2017	B42C14001350006	600	2

REGIONE PUGLIA

DIPARTIMENTO SVILUPPO ECONOMICO, INNOVAZIONE, ISTRUZIONE, FORMAZIONE E LAVORO

SEZIONE PROMOZIONE E TUTELA DEL LAVORO

1256	QMG8NN1	DE BENEDICTIS	FRANCESCO	DBNFNC92R24E716E	25/05/2017	24/07/2017	B22C14001140006	600	2
1257	H687786	CIPRIANI	CARLO	CPRCRL97S15E223R	09/06/2017	08/08/2017	B22C14001480006	600	2
1258	EKC3UA5	PETRILLO	DONATO	PTRDNT95C12E716Q	31/05/2017	30/07/2017	B22C14001600006	600	2
1259	SZ5N015	FAVILLA	VITTORIA	FVLVTR98B56I156L	21/06/2017	20/08/2017	B27H14013340006	600	2
1260	52W1KX6	PHILIP	TERRY	PHLTRY94A01Z335J	12/06/2017	11/08/2017	B72C14001530006	600	2
1261	B5FCDZ5	GODWIN	PRECIOUS	GDWPCS89D45Z335W	12/06/2017	11/08/2017	B72C14001550006	600	2
1262	YM7DFG1	VENTURI	ANTONIO	VNTNTN92P26E885I	12/06/2017	11/08/2017	B32C14000480006	600	2
1263	N90TEM4	PAGANO	FEDERICA	PGNFRC89D55L049E	20/06/2017	19/08/2017	B52C14000710006	600	2
1264	TBNNBB5	FRUSCIONE	GIUSEPPE	FRSGPP95R19E716D	20/06/2017	19/08/2017	B72C14001580006	600	2
1265	VARK232	TARANTINO	MAURIZIO	TRNMRZ96B10D508E	14/06/2017	13/08/2017	B92C14000810006	600	2
1266	EVWWTG0	JIMENEZ SARMIENTO	YENISEY	JMNYSY88R67Z504K	16/06/2017	15/08/2017	B72C14001100006	600	2
1267	WLOLNL4	FUSIELLO	FEDERICA	FSLFRC94T42L328H	07/06/2017	06/08/2017	B52C14001230006	600	2
1268	W4X52C7	NOTARISTEFANO	NICOLA	NTRNCL93M16F027D	19/06/2017	18/08/2017	B22C14000160006	600	2
1269	E4C9OA9	MONACO	LUCIA ALESSIA	MNCLLS97R52F027K	23/06/2017	22/08/2017	B22C14000550006	600	2
1270	G045XC5	LOIODICE	VITO	LDCVTI96R19C983U	14/06/2017	13/08/2017	B52C14001220006	600	2
1271	Z8CPTG4	CANNILLO	GIOVANNI	CNNGNN89M11C983G	20/06/2017	19/08/2017	B52C14000230006	600	2
1272	QKEO2I3	MILANESE	MARIA FRANCESCA	MLNMFR97M55C978W	19/06/2017	18/08/2017	B12C14000180006	600	2
1273	HWM63M5	MARZOLLA	ALESSANDRO	MRZLSN91D25F376Q	01/06/2017	31/07/2017	B62C14000330006	600	2
1274	WK75BX1	QUARTO	FRANCESCA	QRTFNC94H67A893I	05/06/2017	04/08/2017	B92C14001550006	600	2
1275	1BUYBW8	FRISARDI	LUCA	FRSLCU97E21L328A	23/06/2017	22/08/2017	B92C14000290006	600	2
1276	7BTGJQ0	CAZZATO	GIANMARCO	CZZGMR97L03E506J	15/06/2017	14/08/2017	B12C14000750006	600	2
1277	BNNHYA8	RUSSO	GIAN MARCO	RSSGMR00A25D862Z	14/06/2017	13/08/2017	B62C14000820006	600	2
1278	ZM7BCV8	BUCCI	SERENA	BCCSRN94A52C983Q	14/06/2017	13/08/2017	B92C14001450006	600	2
1279	CNLSB57	MARIANO	STEFANO	MRNSFN91A17D862R	08/06/2017	07/08/2017	B22C14000690006	600	2
1280	85C1LM5	NUZZI	GRAZIA	NZZGRZ97C44A225R	22/06/2017	21/08/2017	B72C14001130006	600	2
1281	2GMXR86	MAGLIO	FRANCESCO	MGLFNC91D11L419X	08/06/2017	07/08/2017	B82C14001420006	600	2
1282	X8931A2	MAGGIORE	COSIMO	MGGCSM97E29B180F	30/05/2017	29/07/2017	B82C14002580006	600	2
1283	LPWK7F8	FRASSANITO	MARCO	FRSMRC91R07D862O	29/05/2017	28/07/2017	B72C14001860006	600	2
1284	5ARLWB6	CAMPANELLA	GABRIELLA	CMPGRL91A43D643E	01/04/2017	31/05/2017	B12C14000960006	600	2
1285	F91LP44	TONDI	ELISA	TNDLSE90B61D862R	06/06/2017	05/08/2017	B82C14002170006	600	2
1286	CU60RC4	ORFANO	GIANLUCA	RFNGLC92A30B180F	30/05/2017	29/07/2017	B82C14002630006	600	2
1287	PH7XJP7	CICALA	ALESSANDRO	CCLLSN97L20F052U	09/06/2017	08/08/2017	B52C14001510006	600	2
1288	NG4WAH7	TERLIZZI	RICCARDA	TRLRCR97E47L328P	26/06/2017	25/08/2017	B82C14001700006	600	2
1289	M5OPUR2	PESCE	DANIELE	PSCDNL96D29H096T	12/06/2017	11/08/2017	B62C14000790006	600	2
1290	R7FGSK8	MORELLO	DAVIDE	MRLDVD95L03D883Z	26/05/2017	25/07/2017	B32C14000870006	600	2
1291	D5YYIF2	BALDARI	SIMONE	BLDSMN91D05D862M	30/05/2017	29/07/2017	B82C14001160006	600	2
1292	GNC4YS9	ALLIGRI	ANTONIO GABRIELE	LLGNNG94B12Z112B	17/06/2017	16/08/2017	B72C14001230006	600	2
1293	GDXY7T2	DI IORIO	PAOLA	DRIPLA90C63A662X	19/06/2017	18/08/2017	B62C14001050006	600	2
1294	I2N72V6	ATTANASI	EMANUELA	TTNMNL92R47D862Z	16/06/2017	15/08/2017	B82C14001950006	600	2
1295	UAG5DL7	DE IACO	GIORGIO	DCEGRG95P30F842A	09/06/2017	08/08/2017	B72C14001040006	600	2
1296	OVFS2M6	DIAOUNE	IBRAHIMA	DNIBHM99C15Z343F	16/06/2017	15/08/2017	B92C14002230006	600	2
1297	8794KU5	CALABRETTO	ANGELICA	CLBNLC97R46D508V	24/06/2017	23/08/2017	B12C14000920006	600	2
1298	7987ZJ8	D'ANDRIA	MAFALDA	DNDMLD98D43L049A	27/06/2017	26/08/2017	B52C14001330006	600	2
1299	E9EFJJ7	BRIGANTI	ILARIA	BRGLRI96L56L049R	26/06/2017	25/08/2017	B52C14002040006	600	2
1300	1CWQEC5	PERRONE	GIORGIA	PRRGRG87T59D883V	20/06/2017	19/08/2017	B42C14001160006	600	2
1301	C378EY6	TOTA	FRANCESCA	TTOFNC93E54C983A	20/06/2017	19/08/2017	B52C14001760006	600	2
1302	7M37V83	CUPPONE	GIORGIO	CPPGRG93P18F842T	16/06/2017	15/08/2017	B72C14001690006	600	2
1303	RJ7TJ22	NUOVO	CATALDO	NVUCLD94D23C983P	22/06/2017	21/08/2017	B52C14001470006	600	2

REGIONE PUGLIA

DIPARTIMENTO SVILUPPO ECONOMICO, INNOVAZIONE, ISTRUZIONE, FORMAZIONE E LAVORO

SEZIONE PROMOZIONE E TUTELA DEL LAVORO

1304	VK6FHH4	BRAMATO	CRISTINA	BRMCST94R71F842L	19/06/2017	18/08/2017	B72C14001620006	600	2
1305	AFUPQO9	QUITADAMO	MARIA FELICIA	QTDMFL94P50H926R	12/06/2017	11/08/2017	B72C14001150006	600	2
1306	Y7O4A51	LATORRE	ANDREA	LTRNDR93S08A285T	12/06/2017	11/08/2017	B82C14002220006	600	2
1307	5690W17	LEZZI	TECLA	LZZTCL96P43D862F	27/06/2017	26/08/2017	B22C14000140006	600	2
1308	QGCHJ56	CAPUTO	MARIALUCIA	CPTMLC91T54D883J	12/06/2017	11/08/2017	B42C14000390006	600	2
1309	VGBVJI1	CAGGIULA	GIANLUCA	CGGGLC96A09E815U	14/06/2017	13/08/2017	B42C14001090006	600	2
1310	1D2CUQ2	PERRONE	LORENZO	PRRLNZ92C10D862R	12/06/2017	11/08/2017	B72C14002300006	600	2
1311	XXFA7H3	MATERA	LAZZARO	MTRLZR96A13F052S	12/06/2017	11/08/2017	B72C14001740006	600	2
1312	CS51BN3	AMMENDOLA	ROBERTO	MMNRRT97D27Z604P	29/06/2017	28/08/2017	B92C14001680006	600	2
1313	SO5RLJ5	MORO	ANTONIO	MRONTN94H04A048F	07/06/2017	06/08/2017	B72C14002620006	600	2
1314	REIAYH3	ANGIULI	ROBERTA	NGLRRT92D69A662B	12/06/2017	11/08/2017	B92C14001330006	600	2
1315	59OSZA8	RUBERTO	FABIO	RBRFBA96C28D851Y	29/06/2017	28/08/2017	B12C14000900006	600	2
1316	QNHMW37	RIZZO	ALESSIA	RZZLSS90D60D851D	23/06/2017	22/08/2017	B52C14001970006	600	2
1317	DOWV0S5	RENNA	ISABELLA	RNNSLL92E52L425V	08/06/2017	07/08/2017	B92C14002050006	600	2
1318	MKY6G18	DOMPIETRO	DAVIDE	DMPDVD97H29E986Y	08/06/2017	07/08/2017	B92C14001850006	600	2
1319	5TTYLV4	PAGLIARULO	GIUSEPPE	PGLGPP94P19A662J	07/06/2017	06/08/2017	B92C14002030006	600	2
1320	7BJJCR0	MARTENA	EMANUELE	MRTMNL91L18C978F	12/06/2017	11/08/2017	B82C14002760006	600	2
1321	99XEAR2	AMATO	GEMMA	MTAGMM91A71L109G	16/06/2017	15/08/2017	B52C14002290006	600	2
1322	19USUF0	RICCIUTI	SILVIA	RCCSLV94L56F262Y	12/06/2017	11/08/2017	B92C14001190006	600	2
1323	LE2A3C0	MASSAFRA	ANGELO	MSSNGL88R26E986F	29/06/2017	28/08/2017	B92C14001960006	600	2
1324	Y3R6N17	GALLO	PIETRO	GLLPTR93C21E986Z	29/06/2017	28/08/2017	B92C14001400006	600	2
1325	TQ7YEI3	FILOMENA	PAOLO	FLMPLA92R11E986L	29/06/2017	28/08/2017	B92C14001410006	600	2
1326	TX8WYO3	CONSERVA	ADRIANA	CNSDRN91T46L049Q	29/06/2017	28/08/2017	B97H14019180006	600	2
1327	9MNORB5	MINERVA	STEFANO	MNRSFN97A16D862F	19/06/2017	18/08/2017	B42C14000920006	600	2
1328	2F8TL57	RAGUSEO	CELESTE	RGSCST91R53L109D	28/06/2017	27/08/2017	B97H14019820006	600	2
1329	PUVAVE4	MASTROPASQUA	ADRIANA	MSTDRN90E43H096R	21/06/2017	20/08/2017	B77H14023900006	600	2
1330	JQPVL63	FIORENTINO	FEDERICA	FRNFRC90E44A669U	28/06/2017	27/08/2017	B92C14000600006	600	2
1331	3GGOCH1	DE MARZO	ANNAMARIA	DMRNMR89L47A662Y	04/05/2017	03/07/2017	B97H14019750006	600	2
1332	L6UCBC3	MODUGNO	MARIALAURA	MDGMLR97L49A662W	12/06/2017	11/08/2017	B87H14024790006	600	2
1333	E83NSX4	LISO	ROSA	LSIRSO90P60A285L	06/06/2017	05/08/2017	B87H14024730006	600	2
1334	MUWSAS1	DE BENEDETTO	FRANCESCO	DBNFNC88T18A669C	22/06/2017	21/08/2017	B52C14001670006	600	2
1335	C4CJE28	DE CILLIS	ALDO	DCLLDA94H04C983Q	15/06/2017	14/08/2017	B52C14000630006	600	2
1336	7QPXID5	PORTOSO	SERGIO	PRTSRG97C19A662R	26/06/2017	25/08/2017	B97H14019800006	600	2
1337	7221M45	GIACOVELLI	DONATO	GCVDNT93L02H096E	12/06/2017	11/08/2017	B32C14000310006	600	2
1338	HAQRJW8	SCANZANO	DANIELE DIMITRI	SCNDLD89D10D869A	09/06/2017	08/08/2017	B22C14000190006	600	2
1339	36BEV68	PALMIERI	FRANCESCA	PLMFNC88M43L328Y	24/06/2017	23/08/2017	B72C14001930006	600	2
1340	HXGQHJ3	NATALICCHIO	ANNALISA	NTLNLS93H48F915A	27/06/2017	26/08/2017	B67H14011660006	600	2
1341	NN68TB4	D'ALESSANDRIS	MICHELA	DLSMHL88S48L049N	18/05/2017	17/07/2017	B67H14011590006	600	2
1342	OKM38R0	MAURO	SAMUELE	MRASML95R31D883B	19/06/2017	18/08/2017	B42C14000650006	600	2
1343	FP65PW9	NOBILE	GRAZIA	NBLGRZ91L69B619Z	28/06/2017	27/08/2017	B22C14000850006	600	2
1344	9K4H585	CHIEFA	VINCENZO	CHFVCN97H30E986F	21/06/2017	20/08/2017	B27H14013440006	600	2
1345	5QGEO27	ZUCARO	ILARIA	ZCRLRI94B66C983O	21/06/2017	20/08/2017	B52C14001810006	600	2
1346	V3AVIG3	STRIGNANO	WILLIAM NICOLAS	STRWLM95P08D643Y	06/06/2017	05/08/2017	B52C14000300006	600	2
1347	73B2OL8	SPALIERNO	NICOLA	SPLNCL97P22A662U	27/06/2017	26/08/2017	B92C14000320006	600	2
1348	0392GQ6	BRESCIA	MASSIMILIANO	BRSMSM97E29E882F	03/06/2017	02/08/2017	B82C14001250006	600	2
1349	5NHX9O3	FIORINO	MICHELE	FRNMHL93C23A225S	28/06/2017	27/08/2017	B72C14000170006	600	2
1350	B442OJ2	DE LUCA	VERDIANA	DLCVDN92B41I119R	20/06/2017	19/08/2017	B72C14001810006	600	2
1351	LG08FX5	GARGANO	GIACINTO LUCA	GRGGNT95S25E223H	26/06/2017	25/08/2017	B42C14000850006	600	2

REGIONE PUGLIA

DIPARTIMENTO SVILUPPO ECONOMICO, INNOVAZIONE, ISTRUZIONE, FORMAZIONE E LAVORO

SEZIONE PROMOZIONE E TUTELA DEL LAVORO

1352	2KSBLN6	DANZA	MATTEO	DNZMTT94T30H985Y	13/06/2017	12/08/2017	B32C14001170006	600	2
1353	G8N0Q64	CASSANO	ALESSIO	CSSLSS98A02C134V	26/06/2017	25/08/2017	B62C14000360006	600	2
1354	BKY4158	AMENDOLARE	DAVIDE	MNDDVD94R17A662B	19/06/2017	18/08/2017	B42C14000530006	600	2
1355	W3MPST5	TATO'	SONIA	TTASNO87E43D205X	16/05/2017	15/07/2017	B92C14000820006	600	2
1356	QKA5BB1	SCANNICCHIO	ERICA	SCNRCE90B47A662Y	12/06/2017	11/08/2017	B92C14002080006	600	2
1357	EULGJN8	MORAGLIA	GIUSEPPINA	MRGGPP97L49A662B	22/06/2017	21/08/2017	B32C14000330006	600	2
1358	F2M1H18	DE DONNO	FEDERICA	DDNFRC90S50B936U	29/06/2017	28/08/2017	B32C14000860006	600	2
1359	U9G2C51	LAGNA	SILVIA	LGNSLV90H61E506T	29/06/2017	28/08/2017	B62C14001120006	600	2
1360	NQSY1B3	MARCUCCIO	VALENTINA	MRCVNT93H70G751V	28/06/2017	27/08/2017	B92C14001510006	600	2
1361	7QFZLA1	PALMISANO	LINDA	PLMLND95C64F376Q	26/06/2017	25/08/2017	B52C14001560006	600	2
1362	1ADPHU0	MATARRESE	IVANA	MTRVNI92D43F915T	30/05/2017	29/07/2017	B62C14000530006	600	2
1363	44YTPE3	TOMAI	ROSANNA	TMORNN92B68E986B	28/06/2017	27/08/2017	B12C14000800006	600	2
1364	B3UQA71	CHIRIVI'	VERONICA	CHRVNC95P67F842S	19/06/2017	18/08/2017	B72C14002410006	600	2
1365	6OA9JH0	CRETI'	SARA	CRTSRA92T46B936C	21/06/2017	20/08/2017	B72C14002490006	600	2
1366	ROC43O3	SEMPLICE	ANTONELLA	SMPNNL94L55A662O	27/06/2017	26/08/2017	B92C14001580006	600	2
1367	TLSTTV3	SPINELLI	STEFANO	SPNSFN87D10D643Z	29/05/2017	28/07/2017	B72C14001610006	600	2
1368	DCLDZ67	DE MARTINO	DANIELE	DMRDNL92P16B936N	15/06/2017	14/08/2017	B72C14001340006	600	2
1369	HLS88U3	MALAGNINO	DANIELA	MLGDNL99B51L419Z	28/06/2017	27/08/2017	B72C14001870006	600	2
1370	QL97ZS4	LABARILE	ERASMO	LBRRSM90L09A048U	15/06/2017	14/08/2017	B62C14000600006	600	2
1371	MLNJHB1	LIOTINO	VINCENZO	LTNVCN92B14E038M	17/06/2017	16/08/2017	B72C14001410006	600	2
1372	FDHEX20	DIPALMA	MICHELE	DPLMHL98T30A225D	27/06/2017	26/08/2017	B32C14001050006	600	2
1373	BLHKYZ8	SAMUELI	FABRIZIO	SMLFRZ90D16D862N	24/06/2017	23/08/2017	B22C14000900006	300	1 (24/06/2017 – 23/07/2017)
1374	M92AYW5	REGANO	SAVERIO	RGNSVR89B24L328B	22/06/2017	21/08/2017	B82C14002040006	600	2
1375	RWRXOQ6	MATERA	ROSA	MTRRSO92A47F052T	29/06/2017	28/08/2017	B12C14000700006	600	2
1376	JTP2DT6	FANELLI	ELISABETTA	FNLLBT97D44L049P	27/06/2017	26/08/2017	B52C14002070006	600	2
1377	B1KR7E2	CROLLA	ALICE	CRLLCA95S62G838I	15/06/2017	14/08/2017	B72C14002440006	600	2
1378	GCM2E13	GABELLONE	ALESSIA	GBLLSS88P45C978B	29/06/2017	28/08/2017	B22C14001530006	600	2
1379	XBSNPH0	MANGIATORDI	VALENTINA	MNGVNT91C54A048P	28/06/2017	27/08/2017	B72C14001420006	600	2
1380	PXN5AX6	DORACI	MILENA	DRCMLN96H62H096P	19/06/2017	18/08/2017	B37H14014780006	600	2
1381	8LUVJY7	PASQUALICCHIO	STEPHANY	PSQSPH93A62Z112S	29/06/2017	28/08/2017	B82C14002640006	600	2
1382	STYC621	LAPERTOSA	ANGELO	LPRNGL98P19H096W	15/06/2017	14/08/2017	B22C14001430006	600	2
1383	E93EA63	MANZARI	FRANCESCA	MNZFNC94C43C975J	13/03/2017	12/05/2017	B92C14001800006	600	2
1384	TPHQQT1	PROVENZANO	DAVIDE	PRVDVD93C11Z133H	20/06/2017	19/08/2017	B72C14002680006	600	2
1385	Q4I6152	GALEONE	ROCCO	GLNRCC91S30G187J	19/06/2017	18/08/2017	B92C14001790006	600	2
1386	Q7VAOE2	FACCHINO	MARIACHIARA	FCCMCH94M45D643D	19/06/2017	18/08/2017	B57H14019890006	600	2
1387	W59APL9	NICOLARDI	SABRINA	NCLSRN93S56G751T	23/06/2017	22/08/2017	B67H14011680006	600	2
1388	U9R62H2	FILONI	GIORGIA	FLNGRG89A51D862B	22/06/2017	21/08/2017	B87H14024690006	600	2
1389	7VWBQM6	RIZZELLO	FEDERICA	RZZFRC92C50L781L	22/06/2017	21/08/2017	B52C14002270006	600	2
1390	96G1BK7	LAMUSTA	ROBERTO	LMSRRT95R24E882X	07/06/2017	06/08/2017	B52C14002140006	600	2
1391	LC0AHM1	OLIVIERI	ANTONELLO	LVRNNL88R20C983X	25/05/2017	24/07/2017	B17H14009050006	600	2
1392	UW16LY7	PAGLIARA	MARCO	PGLMRC93C09D862O	26/06/2017	25/08/2017	B92C14002010006	600	2
1393	863RGT3	DE PAOLA	ISABELLA	DPLSLL90D68F262D	19/06/2017	18/08/2017	B72C14002460006	600	2
1394	SGCFWP3	CASULLI	SERENA	CSLSRN98A41H096C	28/06/2017	27/08/2017	B32C14001020006	600	2
1395	MLQ7FS5	CRISETTI	ROBERTO	CRSRRT95E18H926W	21/06/2017	20/08/2017	B22C14001490006	600	2
1396	TIBN8S5	PATRONELLI	DAVIDE	PTRDVD97R18E205U	19/06/2017	18/08/2017	B52C14002260006	600	2
1397	WFGDNE2	D'ONOFRIO	GABRIELE	DNFGRL93R10L113H	26/06/2017	25/08/2017	B92C14001880006	600	2
1398	BNCU8R8	PATIERNO	SAMUELE	PTRSML97D02E815Y	31/05/2017	30/07/2017	B72C14002660006	600	2

REGIONE PUGLIA

DIPARTIMENTO SVILUPPO ECONOMICO, INNOVAZIONE, ISTRUZIONE, FORMAZIONE E LAVORO

SEZIONE PROMOZIONE E TUTELA DEL LAVORO

1399	WM3RNA5	LODERINI	ANDREA	LDRNDR96M29B180A	21/06/2017	20/08/2017	B82C14002570006	600	2
1400	5X5BKK3	PANARO	GIUSEPPE	PNRGPP98P11F915R	28/06/2017	27/08/2017	B17H14009060006	600	2
1401	JG7NZM1	GALASSO	SIMONE	GLSSMN99B09G751K	30/06/2017	30/08/2017	B92C14002150006	600	2
1402	FWI4YC7	CAZZETTA	GIULIANO	CZZGLN94S17I119F	21/06/2017	20/08/2017	B82C14002490006	600	2
1403	B87C944	TARANTINI	DEBORA	TRNDBR94B57C134C	26/06/2017	25/08/2017	B27H14013470006	600	2
1404	AFK8VX2	MONTRONE	NICOLA	MNTNCL93P04A285G	19/06/2017	18/08/2017	B92C14001980006	600	2
1405	DYGU934	PETRE	ANA MARIA SIMONA	PTRNRS97P55Z129K	02/05/2017	01/07/2017	B97H14019810006	600	2
1406	H7BSNQ7	MARTELLOTTA	VANNI	MRTVNN94L02C134V	26/06/2017	25/08/2017	B27H14013460006	600	2
1407	YO2A5G3	MARSANO	MARIANGELA	MRSMNG89C50L219G	19/06/2017	18/08/2017	B52C14002170006	600	2
1408	C34LCF4	DI PALMA	MIRKO	DPLMRK97B07A285X	08/06/2017	07/08/2017	B82C14000350006	600	2
1409	P7WVPV1	SALLUCENTE	VITO	SLLVTI97M26F376L	01/06/2017	31/07/2017	B62C14001090006	600	2
1410	6W9EDG3	COLUCCI	MORENA	CLCMRN95S64C134R	22/05/2017	21/07/2017	B62C14001040006	600	2
1411	AP791O6	CUPPONE	MATTIA	CPPMTT90A07Z133M	29/06/2017	28/08/2017	B72C14000140006	600	2
1412	9I6V2I4	SPILOTROS	MARINA	SPLMRN93B59F280D	26/06/2017	25/08/2017	B42C14000480006	600	2
1413	TRVYXJ7	LOMURNO	RACHELE	LMRRHL91R43A048E	17/05/2017	16/07/2017	B92C14001920006	600	2
1414	S67Z4P9	MELE	VERONICA	MLEVNC90H54D612B	19/06/2017	18/08/2017	B32C14001120006	600	2
1415	64UOSW4	FLACCO	MANUEL	FLCMNL93L21D883J	01/06/2017	31/07/2017	B42C14001400006	600	2
1416	C631CZ2	BASSI	ROSITA	BSSRST92D47L328M	27/06/2017	26/08/2017	B52C14002030006	600	2
1417	85FA0A2	FORMICA	MARIA	FRMMRA90P68F280G	20/06/2017	19/08/2017	B22C14000320006	600	2
1418	OU4A954	MANCARELLA	GIUSY	MNCGSY97H50Z133I	27/06/2017	26/08/2017	B12C14000510006	600	2
1419	8VASJJ6	DE PAOLA	MELISSA	DPLMSS95H61L419D	27/06/2017	26/08/2017	B92C14001820006	600	2
1420	SSD3JY1	FIORENTINO	EMANUELA	FRNMNL89P65H926G	29/06/2017	28/08/2017	B22C14000790006	600	2
1421	63N9DS2	GORGOGLIONE	DANIELE	GRGDNL92L21H926Z	10/05/2017	09/07/2017	B22C14000800006	600	2
1422	XL2JW80	AMATO	LUIGI	MTALGU90E24D883G	22/06/2017	21/08/2017	B42C14001360006	600	2
1423	N1AVEM2	MAZZOTTA	MIRIAM	MZZMRM98E46B180J	14/06/2017	13/08/2017	B72C14001460006	600	2
1424	3NFK9E6	SOLIMANDO	CELESTE CLARA	SLMCST91P55H926G	13/06/2017	12/08/2017	B52C14001290006	600	2
1425	1GQDWC8	SILLETTA	FRANCESCO	SLLFNC89H16D883W	29/06/2017	28/08/2017	B42C14001060006	600	2
1426	6TFE6Z9	FASCILLO	FABIO	FSCFBA89A23A669R	24/06/2017	23/08/2017	B32C14001190006	600	2
1427	EMJBPI7	DI LECCE	CECILIA	DLCCCL95M51A883U	14/06/2017	13/08/2017	B12C14000970006	600	2
1428	7785VC8	LOZUPONE	GABRIELE	LZPGRL90P06F842Z	26/06/2017	25/08/2017	B82C14001390006	600	2
1429	TEDFBP1	SALUZZI	VALERIA	SLZVLR93L68A662L	19/06/2017	18/08/2017	B82C14001600006	600	2
1430	W6SPHU2	SOLAZZO	ANTONIO	SLZNTN98A08B180P	26/06/2017	25/08/2017	B82C14002130006	600	2
1431	B14U1I6	ZAZZERA	ALESSIA	ZZZLSS93R53F376I	06/06/2017	05/08/2017	B62C14000910006	600	2
1432	NT84UU3	RUSSO	ALESSANDRO	RSSLSN96T15L245G	26/06/2017	25/08/2017	B22C14001230006	600	2
1433	SATFP72	LASALVIA	GERARDINA	LSLGRD91B64D643F	12/06/2017	11/08/2017	B12C14000350006	600	2
1434	IKQVR84	STELLA	ANTONIO CARMINE PIO	STLNNC00L08D643T	26/06/2017	25/08/2017	B72C14000980006	600	2
1435	NPAKP49	DE SANTIS	NICOLA	DSNNCL97S11E815W	20/06/2017	19/08/2017	B82C14001940006	600	2
1436	ENH56T9	PALMIERI	GIACOMO LUCA	PLMGML94R08A662P	08/06/2017	07/08/2017	B92C14002020006	600	2
1437	OR03M35	PARISI	VALENTINA	PRSVNT88C66D643S	13/06/2017	12/08/2017	B72C14000830006	600	2
1438	GD4L151	SIBILIO	MARIANGELA	SBLMNG92C62D508Z	30/06/2017	30/08/2017	B62C14000840006	600	2
1439	IFUFLL3	GIANFRATE	MARIANTONIETTA	GNFMNT87H59H096L	29/06/2017	28/08/2017	B62C14000740006	600	2
1440	LVRIZ15	VINALE	STEFANO	VNLSFN88P22F376M	26/06/2017	25/08/2017	B12C14000480006	600	2
1441	MN3H4E5	GIULIANO	STEFANIA	GLNSFN93D66C975D	14/06/2017	13/08/2017	B42C14000700006	600	2
1442	861WOO4	APRUZZESE	RICCARDO	PRZRCR98B18A662B	30/06/2017	30/08/2017	B92C14000350006	600	2
1443	DB7MN82	NOTARANGELO	FRANCESCO PIO	NTRFNC95E07I158C	29/06/2017	28/08/2017	B72C14000800006	600	2
1444	LCGCYB1	BERARDINO	MARIKA	BRRMRK96E65A285G	16/06/2017	15/08/2017	B82C14000490006	600	2
1445	SRSWA52	BIANCO	VITTORIA	BNCVTR89L71F915T	26/06/2017	25/08/2017	B72C14001020006	600	2

REGIONE PUGLIA

DIPARTIMENTO SVILUPPO ECONOMICO, INNOVAZIONE, ISTRUZIONE, FORMAZIONE E LAVORO

SEZIONE PROMOZIONE E TUTELA DEL LAVORO

1446	CK32SG3	FILANNINO	NICOLA	FLNNCL91L26A669C	29/06/2017	28/08/2017	B92C14000860006	600	2
1447	OPPVGA3	GALANTE	LUCA	GLNLCU97C28A048E	16/06/2017	15/08/2017	B52C14002120006	600	2
1448	4KAJTR6	RUGGIERI	IMMA	RGGMMI91R41F915L	12/06/2017	11/08/2017	B72C14000220006	600	2
1449	VNP2T49	TINELLI	DOMENICA	TNLDNC97B50F915A	22/06/2017	21/08/2017	B72C14000240006	600	2
1450	KAXFYQ8	ROBERTO	MERY	RBRMRY93R52H096F	29/06/2017	28/08/2017	B77H14024010006	600	2
1451	M8TVSM6	TRITELLA	ANNALISA	TRTNLS95E46L049P	30/06/2017	30/08/2017	B52C14000330006	600	2
1452	8KFAG36	DIFONZO	NUNZIA	DFNNNZ98P57I330H	16/06/2017	15/08/2017	B42C14000410006	600	2
1453	WRR5H13	MELLI	ANTONIO	MLLNTN87H12I119W	26/06/2017	25/08/2017	B82C14001860006	600	2
1454	LNGRDT8	CAPOLONGO	TERESA	CPLTRS96A67A225K	01/06/2017	31/07/2017	B82C14000330006	600	2
1455	PJ7X2U2	COLUCCI SANTORO	VITA	CLCVTI99M54E986S	27/06/2017	26/08/2017	B92C14000260006	600	2
1456	9RJ4NO6	CICCONE	STEFANIA	CCCSFN93R46A669T	29/06/2017	28/08/2017	B92C14000270006	600	2
1457	SRLDF82	LIATE	IBRAHIM	LTIBHM87H22Z317Q	30/06/2017	30/08/2017	B62C14000320006	300	1 (30/06/2017 – 30/07/2017)
1458	I834F25	LOPRIENO	CHRISTIAN	LPRCRS98B15A662U	19/06/2017	18/08/2017	B92C14001090006	600	2
1459	O8M2C48	SAVINO	ALESSANDRA	SVNLSN93S54F257P	28/06/2017	27/08/2017	B22C14000180006	600	2
1460	JG2F6P5	BUSTO	ALESSANDRA	BSTLSN93L54E205C	15/06/2017	14/08/2017	B62C14000770006	600	2
1461	RJY4SO4	D'OSPINA	GIULIA	DSPGLI93P67F842Z	27/06/2017	26/08/2017	B72C14001890006	600	2
1462	4VCDMQ6	LONGO	GIUSEPPE	LNGGPP98A13A662Q	07/06/2017	06/08/2017	B92C14001540006	600	2
1463	PR79AA9	PIPOLI	MARIA LUCIA	PPLMLC92L45F376O	14/06/2017	13/08/2017	B22C14000510006	600	2
1464	D7HJLA1	TEOFILO	ANNARITA	TFLNRT88R69A662V	19/06/2017	18/08/2017	B52C14001730006	600	2
1465	85M88J5	CALI'	SIMONE	CLASMN97P16E815U	19/06/2017	18/08/2017	B42C14001190006	600	2
1466	K0MJ345	MADDALENA	MARIA ANTONIA	MDDMNT90P68D643B	20/06/2017	19/08/2017	B22C14000400006	600	2
1467	Y9JH966	LEONE	STEFANIA	LNESFN92B52A285Z	22/06/2017	21/08/2017	B82C14000730006	600	2
1468	IKAUIM7	RESTA	KATIA	RSTKTA95T66H926O	01/06/2017	31/07/2017	B22C14000570006	600	2
1469	ABT9BH6	DANIELE	GIANLUCA	DNLGLC95S23A662F	12/06/2017	11/08/2017	B92C14001030006	600	2
1470	BWHI917	SAMMARCO	SILVIA CARLA	SMMSVC98S44Z112B	29/05/2017	28/07/2017	B82C14002140006	600	2
1471	HR84EO6	LAMESTA	MICHELE	LMSMHL88H17A285A	12/06/2017	11/08/2017	B82C14001380006	600	2
1472	N9GR3J1	MANZI	ANNA ROSA	MNZNRS86S42D643M	19/06/2017	18/08/2017	B72C14002050006	600	2
1473	6P7NHD7	SAURO	LUCIA	SRALCU97D59A399I	26/06/2017	25/08/2017	B22C14001420006	600	2
1474	VMOZHG8	CAROPRESO	EMANUELA	CRPMNL97M51E882Z	27/01/2017	26/03/2017	B82C14002280006	300	1 (27/01/2017 – 26/02/2017)
1475	BGKW9L8	LAERA	MARIA PIA	LRAMRP93P46H096F	26/06/2017	25/08/2017	B62C14000400006	600	2
1476	OJODJV4	QUITADAMO	GIUSEPPE	QTDGPP90S29H926B	18/06/2017	17/08/2017	B72C14002330006	600	2
1477	KHSN3O4	NEGRI	ESTER	NGRSTR96A45D761Y	09/06/2017	08/08/2017	B72C14000970006	600	2
1478	6MHNVY7	SCHIROSI	VALENTINA	SCHVNT93T67D883H	13/06/2017	12/08/2017	B42C14000740006	600	2
1479	C2PBFU9	PIETRANTONIO	ROSA	PTRRSO89T45A662C	21/06/2017	20/08/2017	B42C14001290006	600	2
1480	HI0EHX2	INSALATA	DANIELE	NSLDNL90B08D851N	30/06/2017	30/08/2017	B22C14000660006	600	2
1481	T3KJXT6	BARDI	ROBERTO	BRDRRT87M17A662A	08/06/2017	07/08/2017	B92C14002100006	600	2
1482	0TKKWG1	COLASUONO	DAVIDE	CLSDVD90R24B619S	23/06/2017	22/08/2017	B22C14001700006	600	2
1483	E2OAV88	GRECO	NICOLETTA	GRCNLT92C60D643H	21/06/2017	20/08/2017	B72C14001210006	600	2
1484	3Z7R7K3	CIOBU	MARIANA	CBIMRN88P67Z129D	30/06/2017	30/08/2017	B82C14001240006	600	2
1485	Y9329X7	ROMANAZZI	TANIA	RMNTNA89P57H096I	01/07/2017	31/08/2017	B72C14001970006	600	2
1486	ECUA2H3	GEUSA	ELISABETTA	GSELBT91B63D862K	30/06/2017	30/08/2017	B27H14013350006	600	2
1487	ODXUL65	GIACONELLI	FABIO	GCNFBA93T07C983F	10/06/2017	09/08/2017	B52C14001420006	600	2
1488	ZNUM6C3	BUONCRISTIANO	ANTONIETTA	BNCNNT88R55I158Z	26/06/2017	25/08/2017	B72C14002370006	600	2
1489	IJUMNG6	AMORUSO	CLAUDIA	MRSCLD89S64L328U	29/06/2017	28/08/2017	B77H14023970006	600	2
1490	WL5E1A8	ZECCHILLO	NICOLA	ZCCNCL94T11L328I	28/06/2017	27/08/2017	B72C14002120006	600	2
1491	6JN31Y4	DIMATTIA	ARIANNA	DMTRNN97E56F052A	07/06/2017	06/08/2017	B87H14024840006	600	2

REGIONE PUGLIA

DIPARTIMENTO SVILUPPO ECONOMICO, INNOVAZIONE, ISTRUZIONE, FORMAZIONE E LAVORO

SEZIONE PROMOZIONE E TUTELA DEL LAVORO

1492	7YD17A5	CIRSONE	SAMANTA	CRSSNT89L55C514K	01/07/2017	31/08/2017	B32C14001200006	600	2
1493	ACVQH76	CICIRELLI	ANTONIO	CCRNTN87S20A893B	12/06/2017	11/08/2017	B92C14001380006	600	2
1494	6CCES12	CIPPONE	ANGELA	CPPNGL94T52A662H	28/06/2017	27/08/2017	B92C14000250006	600	2
1495	KTRQMY1	LASORSA	IOLANDA	LSRLND95H50F262E	30/06/2017	30/08/2017	B32C14001220006	600	2
1496	2NX0MF3	COLELLA	ANNA RITA	CLLNRT94P53H096C	01/06/2017	31/07/2017	B42C14001370006	600	2
1497	UFDFUN0	LEO	ELISABETTA	LEOLBT97R67D883P	22/06/2017	21/08/2017	B42C14001420006	600	2
1498	23NBG88	RUBINO	SALVATORE	RBNSVT89L24L328C	20/06/2017	19/08/2017	B72C14000250006	600	2
1499	12JYMZ7	DE SALVE	SIMONA	DSLSMN96B67F842F	24/06/2017	23/08/2017	B32C14000270006	600	2
1500	AQKMPP6	D'ALESSANDRO	SARA	DLSSRA95M57B619E	12/06/2017	11/08/2017	B82C14002540006	300	1 (12/06/2017 – 11/07/2017)
1501	FCVMK95	FALMINI	FRANCESCO	FLMFNC97L02D862J	09/06/2017	08/08/2017	B42C14001110006	600	2
1502	VQSYVI5	PUGLIESE	IVANA	PGLVNI93E59H096X	01/07/2017	31/08/2017	B72C14000880006	600	2
1503	GUHJWS3	GILIBERTI	GIANFRANCO	GLBGFR99D04H096K	29/06/2017	28/08/2017	B32C14001070006	600	2
1504	YR0KMB4	MALLARDI	FLORINDA	MLLFRN97C58L425V	19/06/2017	18/08/2017	B92C14000620006	600	2
1505	4MTLGP2	PEPE	NUNZIA	PPENNZ91P43D508A	12/06/2017	11/08/2017	B62C14000450006	600	2
1506	GUIDNM2	DITANO	JANIRA	DTNJNR96H52D862X	23/06/2017	22/08/2017	B52C14002100006	600	2
1507	E303H15	MERCURI	JOELLE	MRCJLL87H46D969V	22/06/2017	21/08/2017	B42C14001450006	600	2
1508	HLXSRO3	COLUCCIA	LUIGI DAMIANO	CLCLDM89S23G751Y	15/06/2017	14/08/2017	B72C14002510006	600	2
1509	JUYQ4J5	NDIAYE	MOUHAMADOU BAMBA	NDYMMD98L22Z343H	23/06/2017	22/08/2017	B72C14002640006	600	2
1510	7F4MAX4	GRASSI	VANESSA	GRSVSS94H66B180M	29/05/2017	28/07/2017	B82C14001090006	600	2
1511	TJZSBH6	DIMA	GIADA	DMIGDI92B46D862E	09/01/2017	08/03/2017	B82C14001080006	600	2
1512	HN863V4	PRESE	ANNA	PRSNNA92E41A048V	29/06/2017	28/08/2017	B72C14001180006	600	2
1513	Q6HPQ82	MARCO	ELENA	MRCLNE95S65D851D	20/05/2017	19/07/2017	B12C14000450006	600	2
1514	3HQD6Q7	DIALLO	ABDOUL AZIZE	DLLBLZ97B03Z319L	30/06/2017	30/08/2017	B72C14001070006	600	2
1515	B6NOTY2	MOLINO	LUCIA GRAZIA	MLNLGR87T61F842P	30/05/2017	29/07/2017	B72C14002590006	600	2
1516	6A0D872	ILLUZZI	FRANCESCO ANTONIO	LLZFNC94D03A893J	30/06/2017	30/08/2017	B32C14000500006	600	2
1517	H6XPN45	BALDI	LUCA	BLDLCU89S29L049Y	12/06/2017	11/08/2017	B52C14002020006	600	2
1518	IO1PVU3	LEPORE	LEONARDO	LPRLRD87R26H096C	01/07/2017	31/08/2017	B42C14001430006	600	2
1519	T6RVXZ7	PIZZARELLI	FRANCESCO	PZZFNC97E12F915F	16/06/2017	15/08/2017	B72C14002670006	600	2
1520	T1YQ7C3	OLIVA	ILARIA	LVOLRI93E65C136F	28/06/2017	27/08/2017	B82C14002620006	600	2
1521	CEAWXB1	SCARCELLA	LUCA	SCRLCU97S08E506T	14/06/2017	13/08/2017	B22C14001620006	600	2
1522	72WTUW4	DI MUNNO	MICHELE	DMNMHL96M11A662V	19/06/2017	18/08/2017	B92C14001840006	600	2
1523	A8ZM459	IMPERIALE	CHIARA	MPRCHR94D55D883I	29/06/2017	28/08/2017	B42C14000860006	600	2
1524	3Q5DLI4	MARTIRADONNA	NICOLA	MRTNCL96P19F280T	22/05/2017	21/07/2017	B92C14001390006	600	2
1525	YOYFFF7	CARAMIA	COSIMO	CRMCSM93D12F376H	15/06/2017	14/08/2017	B62C14000700006	600	2
1526	AU2SPV5	DE CARLO	LUANA	DCRLNU92D59E506A	29/06/2017	28/08/2017	B77H14024000006	600	2
1527	N4O4W17	VETRANO	SABRINA	VTRSRN97C67C978Z	29/06/2017	28/08/2017	B22C14000220006	600	2
1528	38TU5J8	LAGOZZINO	ROBERTA	LGZRRT91R45G999Z	26/06/2017	25/08/2017	B72C14000180006	600	2
1529	MS2ADX0	CAPUANO	BEATRICE	CPNBRC96L49H926W	05/05/2017	04/07/2017	B22C14001460006	600	2
1530	RS1PT93	CARELLA	COSTANTINO	CRLCTN93C08H926S	30/05/2017	29/07/2017	B52C14000950006	600	2
1531	A1IWVF4	GENTILE	FRANCESCO	GNTFNC96M07F915P	23/06/2017	22/08/2017	B72C14000160006	600	2
1532	Q6MHNK4	FANELLI	PIETRO	FNLPTR96B09A883C	27/06/2017	26/08/2017	B92C14000550006	600	2
1533	9DBA3O6	MUSSELLA	LUCA	MSSLCU97A18A225X	28/06/2017	27/08/2017	B72C14001760006	600	2
1534	1JO9IH4	MARCHESE	VANESSA CAROLINA	MRCVSS91L47Z112N	29/05/2017	28/07/2017	B72C14000730006	600	2
1535	XHISXS0	DEL BUONO	ARCANGELA PIA	DLBRNG97L67H926F	13/06/2017	12/08/2017	B32C14000790006	600	2
1536	BM4IJN6	PERRONE	FEDERICA	PRRFRC89E57D862F	20/06/2017	19/08/2017	B72C14002280006	600	2
1537	V75PUK1	CAPUTO	AURORA	CPTRRA98C64H793S	15/05/2017	14/07/2017	B22C14000230006	600	2

REGIONE PUGLIA

DIPARTIMENTO SVILUPPO ECONOMICO, INNOVAZIONE, ISTRUZIONE, FORMAZIONE E LAVORO

SEZIONE PROMOZIONE E TUTELA DEL LAVORO

1538	I4VJOO1	ATTANASIO	FRANCESCO	TTNFNC97L28E882N	01/06/2017	31/07/2017	B82C14000510006	600	2
1539	SUMYIG1	DELL'ANNA	MATTEO	DLLMTT96M20H793Z	28/06/2017	27/08/2017	B72C14000480006	600	2
1540	YNA62B1	SANSO'	MARCO	SNSMRC94B20D883U	23/06/2017	22/08/2017	B52C14000750006	600	2
1541	5KN6UE3	PEDONE	PAMELA	PDNPML94T55C978U	20/06/2017	19/08/2017	B22C14001370006	600	2
1542	J413N17	TAMBORRINO	STEFANIA	TMBSFN89T66F784Q	22/06/2017	21/08/2017	B82C14001000006	600	2
1543	FLDO7M8	PORTINCASA	GIOVANNA	PRTGNN90H69A662I	07/06/2017	06/08/2017	B92C14000740006	600	2
1544	AR2FK77	CAPODIFERRO	GIAN LORENZO	CPDGLR97R22I330M	06/06/2017	05/08/2017	B82C14000660006	600	2
1545	0F0IE15	DE CARLO	GABRIELE	DCRGRL87S10C978B	12/06/2017	11/08/2017	B82C14002350006	600	2
1546	D7HHJH5	NIGLIO	MIRIAM	NGLMRM88H52F376U	10/04/2017	09/06/2017	B92C14002000006	600	2
1547	1NLQGN7	LOVINO	FRANCESCO	LVNFNC95S28L109H	07/06/2017	06/08/2017	B52C14001870006	600	2
1548	45OSTW1	TINELLI	CHIARA	TNLCHR93A53C136U	01/07/2017	31/08/2017	B82C14001010006	600	2
1549	JCX8G59	CAPONIO	MIRIAM	CPNMRM96P57C136O	01/07/2017	31/08/2017	B82C14001060006	600	2
1550	JN2YRA6	ROBERTI	MICHELE PIO	RBRMHL89P23H926M	31/05/2017	30/07/2017	B72C14001160006	600	2
1551	VVQNWY2	SOLIDORO	PRIYA	SLDPRY98P67Z222N	30/06/2017	30/08/2017	B32C14000450006	600	2
1552	J6LU3S6	BARTOLINI	MARTINA	BRTMTN89A45A558X	23/06/2017	22/08/2017	B82C14002230006	600	2
1553	GL28MV2	PALMISANO	MARCO	PLMMRC92T01E986J	14/04/2017	13/06/2017	B92C14000890006	600	2
1554	X6I1HU6	POLIGNANO	MARTA	PLGMRT95E63F376U	10/06/2017	09/08/2017	B67H14011560006	600	2
1555	ZXUSK22	NEGRO	ELEONORA	NGRLNR90M63F842L	12/06/2017	11/08/2017	B32C14000890006	300	1 (12/06/2017 – 11/07/2017)
1556	7ZKNV53	FIORE	MANUEL	FRIMNL98D30F842J	09/06/2017	08/08/2017	B72C14000540006	300	1 (09/06/2017 – 08/07/2017)
1557	PE7SQL5	ROSANIA	NOVELLA	RSNNLL89H50D643Y	21/06/2017	20/08/2017	B77H14023700006	600	2
1558	5UGJYH4	STRAFELLA	EMANUELE	STRMNL93C19I119H	12/06/2017	11/08/2017	B47H14010750006	300	1 (12/06/2017 – 11/07/2017)
1559	M1RLB62	GIGANTIELLO	LEONARDA	GGNLRD87H49L049M	19/06/2017	18/08/2017	B57H14019810006	600	2
1560	T1WWWB2	PERRONE	PAOLA	PRRPLA91E68D862G	30/06/2017	30/08/2017	B87H14024530006	600	2
1561	F1AVOF5	DELLI CARRI	ANTONIO	DLLNTN98H10D643J	06/06/2017	05/08/2017	B77H14023730006	600	2
1562	W24F394	GIORGIO	BENEDETTA	GRGBDT91H54L328K	26/06/2017	25/08/2017	B77H14023840006	600	2
1563	D5HON84	REGGIO	DAVIDE	RGGDVD96E12L049U	19/06/2017	18/08/2017	B52C14000760006	600	2
1564	PB8KVF5	SALLUCE	GIUSI ELEONORA	SLLGLN91R49F052R	20/06/2017	19/08/2017	B92C14002060006	600	2
1565	N330S53	MORIERO	SIMONA	MRRSMN90D69G751T	21/06/2017	20/08/2017	B32C14000340006	600	2
1566	4E8MED4	POTENZA	ALESSANDRA	PTNLSN94D70I158U	30/06/2017	30/08/2017	B77H14023990006	600	2
1567	I3CRZZ7	PICCARRETA	ALESSANDRO	PCCLSN96D11C983P	15/05/2017	14/07/2017	B52C14000730006	600	2
1568	8R9LQ61	BERARDI	MIRIANA VAILA PIA	BRRMNV93P63I158U	01/07/2017	31/08/2017	B57H14019850006	600	2
1569	HFTCH18	CHIRICO	FRANCESCO	CHRFNC93L12E205Z	01/07/2017	31/08/2017	B47H14010770006	600	2
1570	Y9DS8N2	CARABOTTA	PIERPAOLO	CRBPPL95T03F027T	22/06/2017	21/08/2017	B22C14000270006	600	2
1571	K153D51	SCHIATTONE	ALICE	SCHLCA93B43E202S	29/06/2017	28/08/2017	B22C14000580006	600	2
1572	EUCE4O4	CARROZZO	UGO	CRRGUO97L31L049I	30/06/2017	30/08/2017	B52C14001500006	600	2
1573	DM74DE2	PASTORELLI	MARCO	PSTMRC95M06L049X	22/12/2016	21/02/2017	B22C14001190006	600	2
1574	HS4KDC3	DE GIROLAMO	SILVIA	DGRSLV91C53C741W	26/05/2017	25/07/2017	B87H14024650006	600	2
1575	UUYO9B5	MARIANO	GIAN LUCA	MRNGLC96R07Z133Y	29/06/2017	28/08/2017	B42C14000640006	600	2
1576	9W2QXV5	MOTTOLA	VALENTINA	MTTVNT94T60C136V	30/06/2017	30/08/2017	B82C14001470006	600	2
1577	5OJ6280	PINTO	ANGELA	PNTNGL88B60B506C	17/06/2017	16/08/2017	B82C14000920006	600	2
1578	F2ITED8	RUBINI	MARIA	RBNMRA97M56A893U	23/06/2017	22/08/2017	B97H14019830006	600	2
1579	BKBMDB5	CORTESE	PATRIZIA	CRTPRZ97L51D883C	29/06/2017	28/08/2017	B42C14000600006	600	2
1580	DKY7JT0	BITONDI	SERAFINA	BTNSFN89D69H926I	26/06/2017	25/08/2017	B37H14014860006	600	2
1581	CVR7QA5	INSALATA	GIANLUCA	NSLGLC98C04D851U	30/06/2017	30/08/2017	B37H14014910006	600	2
1582	7CFRHS4	IDAHOSA UYUGUE	JOY	DHSJYO92S64Z335P	27/06/2017	26/08/2017	B87H14024700006	600	2

REGIONE PUGLIA

DIPARTIMENTO SVILUPPO ECONOMICO, INNOVAZIONE, ISTRUZIONE, FORMAZIONE E LAVORO

SEZIONE PROMOZIONE E TUTELA DEL LAVORO

1583	OFBJ7E2	DE BIASI	GIUSY	DBSGSY88P53Z112F	01/07/2017	31/08/2017	B32C14000540006	600	2
1584	NU2LA65	ONGARI	ALFREDO	NGRLRD93A01M102U	02/06/2017	01/08/2017	B12C14000540006	600	2
1585	BR9V4H9	SETTE	FRANCESCA MARIAVITTORIA	STTFNC90T68E223U	06/06/2017	05/08/2017	B92C14001590006	600	2
1586	TP0IMA3	FANELLI	ANNARITA	FNLNRT87M47A662F	19/06/2017	18/08/2017	B92C14001500006	600	2
1587	PMAQ665	MALETESTA	MARZIA	MLTMRZ91R59F842V	01/06/2017	31/07/2017	B67H14011710006	600	2
1588	GHTJJ25	CANDELIERE	SALVATORE	CNDSVT96P13A225A	30/06/2017	30/08/2017	B82C14001930006	600	2
1589	5ULES11	DE MEO	LUIGI	DMELGU97H14D643C	30/06/2017	30/08/2017	B72C14001820006	600	2
1590	KCVW9U5	PULLI	BERNADETTE	PLLBND93T54H793E	30/06/2017	30/08/2017	B22C14001210006	600	2
1591	YOA2LE2	TROVISI	DOMENICO	TRVDNC93D03H096G	15/06/2017	14/08/2017	B42C14001210006	600	2
1592	15ATXA4	MADDALENA	ERIKA	MDDRKE87P53D205J	21/06/2017	20/08/2017	B72C14001950006	600	2
1593	MQSUVN7	DE PADOVA	MICHELA	DPDMHL97P59D643Z	13/06/2017	12/08/2017	B22C14000110006	600	2
1594	XNSPV56	OMMA	MARCO	MMOMRC97E05L049U	28/06/2017	27/08/2017	B22C14000170006	600	2
1595	XPBD661	MARINI	GIULIA	MRNGLI96D66D851Z	28/06/2017	27/08/2017	B52C14001080006	600	2
1596	M8RLHC9	MONTANARO	MAURIZIO	MNTMRZ94P09E986F	01/07/2017	31/08/2017	B22C14000150006	600	2
1597	LQV8PJ6	EL FERKANE	CHAYMAA	LFRCYM93D47Z330N	30/06/2017	30/08/2017	B92C14000280006	600	2
1598	9BVEGP2	VITALE	MIRKO	VTLMRK90S07C424F	30/06/2017	30/08/2017	B52C14001790006	600	2
1599	H8WJJY1	CHILOIRO	SIMONE	CHLSMN96B05L049M	21/06/2017	20/08/2017	B52C14000940006	600	2
1600	E7H44Q7	KABASHI	HAMIDE	KBSHMD96A70F152Q	30/06/2017	30/08/2017	B12C14000340006	600	2
1601	FU3VDG2	MICCOLI	EMILIO	MCCMLE97H09B180R	28/06/2017	27/08/2017	B82C14002000006	600	2
1602	YI5VVG2	EVANGELISTA	LUISA	VNGLSU91C69D851G	30/06/2017	30/08/2017	B82C14000910006	600	2
1603	4SWNC77	SCIGLIUZZO	ROSANNA	SCGRNN96A46D883H	17/06/2017	16/08/2017	B72C14001980006	600	2
1604	29T6NH2	DAHOO	AKSHAY	DHAKHY97D21A662Z	20/06/2017	19/08/2017	B92C14001430006	600	2
1605	EYMWO82	LOIOTILE	AURELIA	LTLRLA88D49H096J	01/07/2017	31/08/2017	B42C14001150006	600	2
1606	3NMKIK4	CAMPA	MARIA CHIARA	CMPMCH95E42D862R	20/06/2017	19/08/2017	B42C14001140006	600	2
1607	MCVUE76	BASANISI	LOREDANA	BSNLDN91A58A662M	30/06/2017	30/08/2017	B92C14000850006	600	2
1608	42K9EV6	PESCARA	SERENA	PSCSRN93S61D508M	16/06/2017	15/08/2017	B62C14001140006	600	2
1609	A0NUYT6	DE CHIARA	FRANCESCA ANNA	DCHFNC87L66D643D	12/06/2017	11/08/2017	B62C14000710006	600	2
1610	JA8JPY2	EQUESTRE	DONATELLA LEONARDA SOCCORSA RITA	QSTDTL88E57D643X	30/06/2017	30/08/2017	B72C14001090006	600	2
1611	MWQK1R0	LIGORIO	COSIMO	LGRCSM94P05L049S	30/06/2017	30/08/2017	B12C14000660006	600	2
1612	JVUZSP3	PATERNO	TOMMASO	PTRTMS92T01E155O	23/06/2017	22/08/2017	B82C14001110006	600	2
1613	2TKWXQ4	LUISI	LUCIA MARTINA	LSULMR88S57E506V	29/06/2017	28/08/2017	B82C14001100006	600	2
1614	HXLI7I6	AISSAOUI	NADIA GIOVANNA	SSANGV96E56A225A	01/07/2017	31/08/2017	B82C14001050006	600	2
1615	DKWG015	DI GIULIO	MARIANO	DGLMRN88H14D643D	13/06/2017	12/08/2017	B72C14001030006	600	2
1616	96HL2S8	RUSSO	ANGELO	RSSNGL94B18L049D	30/06/2017	30/08/2017	B82C14002700006	600	2
1617	FT655M3	FRACELLA	CHIARA	FRCCHR94A58F842Y	19/06/2017	18/08/2017	B82C14002530006	600	2
1618	EOY1E73	RAGUSO	ELISABETTA	RGSLBT96H67A225N	30/06/2017	30/08/2017	B82C14000930006	600	2
1619	ICNBR96	SEMERARO	ANTONIO	SMRNTN88A08F915D	26/06/2017	25/08/2017	B12C14000460006	600	2
1620	NYC8WZ6	PASTORE	FAUSTA	PSTFST98T51A669F	30/06/2017	30/08/2017	B92C14000710006	600	2
1621	34MRG74	LO MUZIO	SIMONA LUCIA	LMZSNL88D60D643C	14/06/2017	13/08/2017	B22C14001380006	600	2
1622	MVICGF2	BELLA	VANESSA	BLLVSS97H50L049Y	26/06/2017	25/08/2017	B72C14000300006	600	2
1623	FL7WQ70	TUCCI	FRANCESCO	TCCFNC97M28A662L	26/06/2017	25/08/2017	B82C14002200006	600	2
1624	QP1FD73	FATTIZZO	FRANCESCA	FTTFNC97R68D862L	28/06/2017	27/08/2017	B32C14000570006	600	2
1625	RLLCU42	MAGLIA	VANESSA	MGLVSS96A48E716L	30/06/2017	30/08/2017	B22C14000420006	600	2
1626	MRFMUG8	BRILLI	ROSA MARIA	BRLRMR90B49A893Y	01/07/2017	31/08/2017	B92C14000380006	600	2
1627	HQFFR96	CIPPONI	ISMAELE	CPPSML93L07E506R	30/06/2017	30/08/2017	B22C14000280006	600	2
1628	OV2FDB3	MANSUETO	ANGELO	MNSNGL98M11F915O	22/06/2017	21/08/2017	B72C14000680006	600	2
1629	YOSY014	RASPATELLA	LUIGI	RSPLGU86S15A225Q	21/06/2017	20/08/2017	B72C14000900006	600	2

REGIONE PUGLIA

DIPARTIMENTO SVILUPPO ECONOMICO, INNOVAZIONE, ISTRUZIONE, FORMAZIONE E LAVORO

SEZIONE PROMOZIONE E TUTELA DEL LAVORO

1630	P4KZKQ1	OKPANDU	PEACE MARAN	KPNPMR95R67Z335K	27/06/2017	26/08/2017	B82C14002410006	600	2
1631	S72Q9W4	SCRETI	MORGANA	SCRMGN93L51B180B	01/07/2017	31/08/2017	B72C14000960006	600	2
1632	YCICTF3	LINO	GIANGIACOMO	LNIGGC89M14F915Z	12/06/2017	11/08/2017	B72C14000890006	600	2
1633	RARDNL1	GRECO	FRANCESCO	GRCFNC85A22E986O	30/06/2017	30/08/2017	B92C14001080006	600	2
1634	OD8QQQ8	PANICO	TANIA	PNCTNA92E62D862G	01/07/2017	31/08/2017	B62C14000540006	600	2
1635	VRSUTO4	ANSELMO	EMANUELE	NSLMNL95H23A225B	26/06/2017	25/08/2017	B82C14002860006	600	2
1636	DP37OG7	LIPPOLIS	DAVIDE	LPPDVD97T23F915Z	12/06/2017	11/08/2017	B72C14002320006	600	2
1637	O3XL2P4	DE MAGISTRIS	PIERPAOLO	DMGPPL97B23F842D	01/07/2017	31/08/2017	B72C14002360006	600	2
1638	8R9CSH5	SOLIDA	MARCO	SLDMRC89E30D883A	15/05/2017	14/07/2017	B82C14001650006	600	2
1639	RSPDUD3	FAVALE	TRESY	FVLTSY96D67F784H	01/07/2017	31/08/2017	B32C14000580006	600	2
1640	B34KAR1	IEVA	LIANA	VIELNI95M42A285P	01/07/2017	31/08/2017	B82C14002430006	600	2
1641	2ATFXI2	NICOLAMARINO	ROSSELLA	NCLRSL97A54A285F	01/07/2017	31/08/2017	B82C14000860006	600	2
1642	O66CGH2	CASTELLANETA	PATRIZIA	CSTPRZ95P66E038G	01/07/2017	31/08/2017	B62C14000730006	600	2
1643	YQQYSF5	LOCONSOLE	ANTONIETTA	LCNNNT88S42A662W	01/07/2017	31/08/2017	B92C14001490006	600	2
1644	ZO16LD3	BAVARO	DAVIDE	BVRDVD97D08C136P	01/07/2017	31/08/2017	B82C14001360006	600	2
1645	CADPUR8	IAGULLI	ROCCHINA	GLLRCH95H63D643O	28/06/2017	27/08/2017	B52C14000580006	600	2
1646	CIGY9W2	CAGLIA	CARMINE GIOVANNI	CGLCMN93S01F104U	30/06/2017	30/08/2017	B12C14000300006	600	2
1647	4TV8PV1	LAGONIGRO	ROSA	LGNRSO97L47A225Q	01/07/2017	31/08/2017	B72C14000630006	600	2
1648	JLVAQW9	CESARIA	DAVIDE RAIMONDO	CSRDDR95R20F152G	01/07/2017	31/08/2017	B82C14002880006	600	2
1649	KDSHEB5	LA SALA	BENIAMINO	LSLBMN00L31L738M	05/06/2017	04/08/2017	B62C14000590006	600	2
1650	E7TDNN4	DI FOGGIA	FRANCESCO	DFGFNC95B10D643H	30/06/2017	30/08/2017	B52C14001540006	600	2
1651	LGQ0H75	CIOCIOLA	ORNELLA	CCLRLL92T49E885T	03/06/2017	02/08/2017	B32C14000170006	600	2
1652	T2GNYV5	DI FONSO	ANTONIO	DFNNTN89S15D643Z	15/06/2017	14/08/2017	B32C14000180006	600	2
1653	FXBT8R8	MANCINI	COSIMO	MNCCSM84T15H096P	14/06/2017	13/08/2017	B12C14000360006	600	2
1654	NPOR121	IACCIO	GIOVANNI	CCIGNN95R12D643E	13/06/2017	12/08/2017	B72C14000610006	600	2
1655	X4HUJY6	CONTALDO	FLAVIO	CNTFLV95M09D862E	21/06/2017	20/08/2017	B22C14001120006	600	2
1656	KHNVMU2	TROTTA	ANTONELLA	TRTNNL90R46E885Z	15/06/2017	14/08/2017	B32C14000460006	600	2
1657	GX8BHK7	SOLIMANDO	GIUSEPPINA	SLMGPP91P52F376E	30/06/2017	30/08/2017	B62C14000860006	600	2
1658	5DKKC72	MIRIZZI	MARCO	MRZMRC97E06E223U	26/06/2017	25/08/2017	B42C14001170006	600	2
1659	UVXL7W5	FIORENTINO	SARA	FRNSRA93L62I829J	16/06/2017	15/08/2017	B82C14001350006	600	2
1660	2CVDJA5	VINTERINI	CRISTINA	VNTCST87L69F205U	01/07/2017	31/08/2017	B12C14000840006	600	2
1661	1ODK4V7	ACCOGLI	ANNA	CCGNNA88E48L419A	30/06/2017	30/08/2017	B12C14000670006	600	2
1662	3E35OM8	TRAMACERE	SALVATORE EMANUELE	TRMSVT98T24D862B	01/06/2017	31/07/2017	B22C14000210006	600	2
1663	OKQRG64	MANSUETO	SABRINA	MNSSRN94E49F915Z	20/06/2017	19/08/2017	B72C14000670006	600	2
1664	6064E87	PERRONE	FEDERICO	PRRFRC99A08D883A	27/06/2017	26/08/2017	B72C14001790006	600	2
1665	365XR30	PINI	CARLO	PNICRL87S14F205X	27/06/2017	26/08/2017	B82C14002850006	600	2
1666	PU9ERI0	TANESE	PAMELA	TNSPML88C47F376O	06/05/2017	05/07/2017	B52C14001700006	600	2
1667	TFJ1BF6	SINISI	ILARIA	SNSLRI94H48A285Z	12/06/2017	11/08/2017	B82C14000980006	600	2
1668	AIK8JN2	IOSCO	EMANUELA	SCIMNL91L66L049E	30/06/2017	30/08/2017	B52C14002370006	600	2
1669	TGL83H5	LUPO	FRANCESCA	LPUFNC93E54D862M	01/07/2017	31/08/2017	B22C14001680006	600	2
1670	HM47JM9	NARDELLA	NADIA	NRDNDA97T65H985S	01/07/2017	31/08/2017	B32C14000350006	600	2
1671	HDFBFQ4	MERO	GIOVANNI	MREGNN93A20E882R	30/06/2017	30/08/2017	B82C14000820006	600	2
1672	KNOCO43	SPAGNOLO	MARIKA	SPGMRK98P54B506R	01/07/2017	31/08/2017	B22C14000620006	600	2
1673	HCDENL0	NAPOLITANO	DAMIANA	NPLDMN88T60L049C	29/06/2017	28/08/2017	B92C14000680006	600	2
1674	YQMELC4	ZACCARIA	DONATO	ZCCDNT91B04D851A	23/06/2017	22/08/2017	B62C14000560006	600	2
1675	FVWDEG9	CARONE	ANGELICA	CRNNLC90P45A662Y	15/06/2017	14/08/2017	B92C14000460006	600	2
1676	O595IA2	GRASSI	VITO	GRSVTI91D28E205D	20/06/2017	19/08/2017	B42C14001340006	600	2

REGIONE PUGLIA

DIPARTIMENTO SVILUPPO ECONOMICO, INNOVAZIONE, ISTRUZIONE, FORMAZIONE E LAVORO

SEZIONE PROMOZIONE E TUTELA DEL LAVORO

1677	DWI71H2	CALITRI	ANDREA	CLTNDR91E26D643O	30/06/2017	30/08/2017	B72C14000380006	600	2
1678	BC9DX60	CIGANDA AZCARATE	MAITE	CGNMTA92R58Z131K	30/06/2017	30/08/2017	B82C14000570006	600	2
1679	M348J62	BIANCO	ROBERTA	BNCRRT90T50D643C	23/06/2017	22/08/2017	B72C14000310006	600	2
1680	Z8JD6E6	TARDIO	FRANCESCA	TRDFNC87T46I119Y	05/05/2017	04/07/2017	B82C14002160006	600	2
1681	63IL7C7	GUAGNANO	ANDREA	GGNNDR97S28F842Q	01/07/2017	31/08/2017	B72C14001830006	600	2
1682	APTGBY4	CARLUCCI	ROSSANA	CRLRSN93R59E205S	30/06/2017	30/08/2017	B42C14000690006	600	2
1683	SPK1NZ5	PATI	GIULIA	PTAGLI97D59H793M	01/07/2017	31/08/2017	B52C14001950006	600	2
1684	KDWR6D5	GIURI	EMANUEL	GRIMNL90M08B180G	01/07/2017	31/08/2017	B82C14002360006	600	2
1685	EEV8HH8	CONVERSANO	GIANLUIGI	CNVGLG93S09C978U	01/07/2017	31/08/2017	B82C14001340006	600	2
1686	HPQ4EX7	MUSCETTOLA	MARTINA	MSCMTN99T52E885W	30/06/2017	30/08/2017	B32C14000820006	600	2
1687	QIKBTK8	DE LEO	WLADIMIRO	DLEWDM91L20L049E	01/07/2017	31/08/2017	B77H14023790006	600	2
1688	RPUTNY2	SINAMETA	DORINA	SNMDRN96L57Z100Q	01/07/2017	31/08/2017	B22C14000200006	600	2
1689	F4VAJF2	CARLUCCI	LUCA	CRLLCU96D28B619Z	29/06/2017	28/08/2017	B62C14000280006	600	2
1690	5QUIPC2	NICOLI'	ANTONIO	NCLNTN98M21B180V	01/06/2017	31/07/2017	B42C14001520006	600	2
1691	DJS5GA2	CREANZA	ANDREA	CRNNDR95R26A225U	20/06/2017	19/08/2017	B72C14001330006	600	2
1692	XF481F8	QUERCIA	GABRIELLA	QRCGRL97H69L109B	20/06/2017	19/08/2017	B52C14001250006	600	2
1693	LQQJ7M3	FIORE	PASQUINA	FRIPQN88P45A225U	30/03/2017	29/05/2017	B82C14000680006	600	2
1694	LAGJOA5	GALGANO	VINCENZO	GLGVCN90S17I690I	15/06/2017	14/08/2017	B82C14002750006	600	2
1695	RVIFXA5	SINISI	ELENA	SNSLNE97E41L328W	29/05/2017	28/07/2017	B82C14001640006	600	2
1696	TZJJ5X2	SAVINO	DALILA	SVNDLL97P67D643Y	01/07/2017	31/08/2017	B52C14001630006	600	2
1697	2TGMBO1	SCHIAVONE	JACOPO MARIA	SCHJPM96R14E506C	06/06/2017	05/08/2017	B22C14000930006	600	2
1698	AS4W972	MINO	STEFANO	MNISFN87P14D862K	30/06/2017	30/08/2017	B82C14001490006	600	2
1699	YQ92EY8	DE BARTOLOMEO	MORRIS	DBRMRS90R28L049L	01/07/2017	31/08/2017	B52C14002380006	600	2
1700	2KW9CX4	PAPARESTA	SONIA MIRIAM	PPRSMR92P46D643X	26/06/2017	25/08/2017	B72C14001940006	600	2
1701	7MICJH0	MONTANARO	COMASIA	MNTCMS86R62H096D	30/06/2017	30/08/2017	B12C14000530006	600	2
1702	D8D6CD4	MURCIANO	ROBERTA	MRCRRT86S59F280K	15/06/2017	14/08/2017	B42C14001180006	600	2
1703	GP15NK8	TOPOLINO	FRANCESCO	TPLFNC95H28F842B	07/06/2017	06/08/2017	B72C14000990006	600	2
1704	4ETROK5	SAVOIA	LEANA	SVALNE92B61D508D	17/05/2017	16/07/2017	B52C14001270006	600	2
1705	HH8U868	MALDARIZZI	FABIANA	MLDFBN94L68F784R	01/07/2017	31/08/2017	B22C14000820006	600	2
1706	F5VNU73	NEGRO	NIKO	NGRNKI01D28D883U	26/06/2017	25/08/2017	B32C14000670006	600	2
1707	73KIMT7	MASTRIA	MATTEO	MSTMTT93P26B157G	19/06/2017	18/08/2017	B32C14000650006	600	2
1708	KUIO638	GRAUSO	SIMONA	GRSSMN89A56C136G	31/05/2017	30/07/2017	B52C14002360006	600	2
1709	DY5DF54	MASTROMAURO	IVANA	MSTVNI95R48C983M	01/02/2017	31/03/2017	B52C14000620006	600	2
1710	3XIVTG5	CAMPANELLA	VITO	CMPVTI92T25A662L	28/06/2017	27/08/2017	B92C14000420006	600	2
1711	CHUMF53	BARLETTA	GIOVANNI	BRLGNN95T01F915K	28/06/2017	27/08/2017	B32C14000220006	600	2
1712	9AM67L8	EL GHAICHA	HODA	LGHHDO96S53B036W	30/06/2017	30/08/2017	B82C14000670006	600	2
1713	0ERYYW8	MIELE	LUCA	MLILCU91D24D643X	27/06/2017	26/08/2017	B72C14001470006	600	2
1714	5UIHU94	CAPONE	EMANUELE	CPNMNL96A04F152F	20/06/2017	19/08/2017	B82C14002740006	600	2
1715	BQ2XJN8	ROSSETTI	NOEMI	RSSNMO98L61D862Z	26/06/2017	25/08/2017	B22C14001220006	600	2
1716	RTG7RB5	RUGGIERI	ENIA	RGGNEI96A45I158G	01/07/2017	31/08/2017	B52C14000740006	600	2
1717	1OG16V1	BLE'	GIULIA	BLEGLI94H57E882I	29/06/2017	28/08/2017	B42C14000550006	600	2
1718	29EOC69	STURCHIO	VINCENZO	STRVCN00R07D643D	22/06/2017	21/08/2017	B62C14000880006	600	2
1719	JQKNK54	DE MITRI	MARINA	DMTMRN93D70I119F	19/06/2017	18/08/2017	B12C14000860006	600	2
1720	CHEHAG1	VERGARI	RICCARDO	VRGRCR90S26B936P	28/06/2017	27/08/2017	B42C14000510006	600	2
1721	YO31EF7	IANNE	GIANLUCA	NNIGLC97H14D862W	01/01/2017	28/02/2017	B52C14000260006	600	2
1722	L30XJQ3	LADDAGA	GIUSEPPINA	LDDGPP95S52F052Y	30/06/2017	30/08/2017	B82C14001370006	600	2
1723	CUXYO64	STRADIOTTI	ASIA ESTER	STRSTR97T63D883Y	10/06/2017	09/08/2017	B12C14000420006	600	2
1724	GNMBYJ4	PRUNELLA	KATIANA	PRNKTN93L42H096Q	06/06/2017	05/08/2017	B42C14001310006	600	2

REGIONE PUGLIA

DIPARTIMENTO SVILUPPO ECONOMICO, INNOVAZIONE, ISTRUZIONE, FORMAZIONE E LAVORO

SEZIONE PROMOZIONE E TUTELA DEL LAVORO

1725	RJTRGL3	MENNA	MARIA SARA	MNNMSR89M58L049R	23/05/2017	22/07/2017	B52C14002400006	600	2
1726	DL48AT3	FAGGIANO	ANDREA	FGGNDR95R26B936G	26/06/2017	25/08/2017	B82C14002730006	600	2
1727	FJ9JQ77	PICOCO	GIADA	PCCGDI94R45A662D	28/06/2017	27/08/2017	B92C14002190006	600	2
1728	AAHRBX7	BERNOCCO	MIRIAM	BRNMRM96M55C983O	01/06/2017	31/07/2017	B52C14000390006	600	2
1729	X2SDHI2	MURGOLO	DANIELA	MRGDNL93S68A893Y	26/06/2017	25/08/2017	B52C14000690006	600	2
1730	VVBT7U2	CAPOZIO	MARIANGELA	CPZMNG90B47D643W	12/06/2017	11/08/2017	B92C14002130006	600	2
1731	T94K246	PERDICCHIO	EMANUELE	PRDMNL97R13C136E	27/06/2017	26/08/2017	B82C14002820006	600	2
1732	2292690	BANDIERA	MASSIMO	BNDMSM87T03C523X	01/07/2017	31/08/2017	B42C14001240006	600	2
1733	IT8QAQ2	SCALESE	BRIGIDA	SCLBGD96C64E038H	29/06/2017	28/08/2017	B92C14000780006	600	2
1734	3IJFC75	MANNO	ELISA	MNNLSE92P56D883F	21/06/2017	20/08/2017	B42C14000880006	600	2
1735	QVLK9X4	CICCHELLI	MICHELE	CCCMHL01B20A893O	21/06/2017	20/08/2017	B32C14000530006	600	2
1736	1TM6ZD6	DE DONNO	ANDREA ANTONIO	DDNNRN97L08D883W	08/06/2017	07/08/2017	B62C14000290006	600	2
1737	D1HHXJ2	FUMEA	ANDREI MADALIN	FMUNRM98R28Z129Y	22/06/2017	21/08/2017	B32C14000590006	600	2
1738	F7XXLY8	LEONE	ROBERTO	LNERRT94P06D851K	08/06/2017	07/08/2017	B12C14000850006	600	2
1739	HTJXUA3	BARLETTA	CHIARA	BRLCHR94M64D761L	12/06/2017	11/08/2017	B62C14000270006	600	2
1740	O2PMSL3	DI MARIA	NATASHIA LORENZA	DMRNSH98T54D773U	23/06/2017	22/08/2017	B52C14000250006	600	2
1741	XP9LS94	DENINNO	FRANCESCO	DNNFNC98B07F052Z	03/07/2017	02/09/2017	B82C14002320006	600	2
1742	TJQHRJ3	CAPUTO	ITALO	CPTTLI92S08B180Z	30/06/2017	30/08/2017	B82C14000340006	600	2
1743	VNUC8A0	SIGNORIELLO	NICOLA	SGNNCL00T29F052R	19/05/2017	18/07/2017	B82C14000410006	600	2
1744	BMTI0E5	RINALDI	FRANCESCA	RNLFNC97E54I158F	27/06/2017	26/08/2017	B72C14000210006	600	2
1745	PHR0GY8	TOTA	GIANLUIGI	TTOGLG96P12A662S	19/06/2017	18/08/2017	B92C14000330006	600	2
1746	81J2SR3	TORNESE	ANNA	TRNNNA88M54E882X	20/06/2017	19/08/2017	B82C14002180006	600	2
1747	OSVLNM3	ROSSETTI	FEDERICO COSIMO	RSSFRC89H28E882Z	28/06/2017	27/08/2017	B82C14001590006	600	2
1748	SBQ3BZ1	IAROSSI	CHRISTINE	RSSCRS89M47E885V	27/06/2017	26/08/2017	B32C14000630006	600	2
1749	NPC0WA3	PANTIN	ESTERA MARIA	PNTSRM97M44Z129T	21/06/2017	20/08/2017	B77H14023960006	600	2
1750	7TWADX5	MACINA	VITO	MCNVTI97P15A662Y	16/05/2017	15/07/2017	B37H14014940006	600	2
1751	92HWE86	RENZO	ARIANNA	RNZRNN94T53E155L	01/07/2017	31/08/2017	B42C14001040006	600	2
1752	IP3D9S7	DEBERNARDIS	IRENE	DBRRNI94C66A225C	01/07/2017	31/08/2017	B42C14001250006	600	2
1753	O05MJF0	CURCI	RAFFAELLA	CRCRFL96H59A048G	01/07/2017	31/08/2017	B62C14000980006	600	2
1754	OFDNY56	SOLITARIO	VINCENZA	SLTVCN95B61L109K	30/06/2017	30/08/2017	B42C14000470006	600	2
1755	PVS0QW5	CAMPANELLA	EMANUELA	CMPMNL92T59H096C	01/07/2017	31/08/2017	B47H14010760006	600	2
1756	W11AMF1	GUGLIELMO	PIERANTONIO	GGLPNT88P27B180I	01/07/2017	31/08/2017	B32C14000620006	600	2
1757	UKYS5A5	CARAPELLESE	FRANCESCA	CRPFNC97L43A285R	01/07/2017	31/08/2017	B82C14001210006	600	2
1758	6H7JSX4	REALE	GIUSEPPE	RLEGPP97H07A225E	26/06/2017	25/08/2017	B72C14000200006	600	2
1759	YR1WTU4	BULKU	IRENA	BLKRNI91D70Z100R	21/06/2017	20/08/2017	B72C14001270006	600	2
1760	5A3UCF3	MOLINARI	NICOLA	MLNNCL88R06H096E	01/07/2017	31/08/2017	B42C14000450006	600	2
1761	GLVEQ03	COLUCCI	MARCO	CLCMRC94A22L425H	12/06/2017	11/08/2017	B92C14001020006	600	2
1762	S2CF6V4	SIMONE	LUISA	SMNLSU95L51F284T	01/07/2017	31/08/2017	B52C14001280006	600	2
1763	Q050EU0	MERCURI	FEDERICA	MRCFRC95H56D862V	21/06/2017	20/08/2017	B42C14000910006	600	2
1764	O5D6FA9	TAROLLO	MARIA COSTANZA	TRLMCS89E66H926R	30/06/2017	30/08/2017	B52C14000310006	600	2
1765	VD3IEE2	VIOLA	FABIO	VLIFBA87C16D643R	01/07/2017	31/08/2017	B72C14002100006	600	2
1766	X9O1F29	GOFFREDO	CARMELA	GFFCML96C59C136M	31/05/2017	30/07/2017	B32C14000300006	600	2
1767	IIQBFB1	SANNEH	PASAIBOU	SNNPSB96A01Z317V	14/06/2017	13/08/2017	B72C14002350006	600	2
1768	GFCKUY1	MORCIANO	LUCA	MRCLCU90C04D862O	27/06/2017	26/08/2017	B72C14001490006	600	2
1769	AW2GNO6	CALO'	MARIO	CLAMRA97P18B180U	20/06/2017	19/08/2017	B82C14000520006	600	2
1770	KVT3XP2	BOMBINO	GUIDO	BMBGDU97H09H985E	01/07/2017	31/08/2017	B12C14000230006	600	2
1771	F8CDKS1	FARATRO	MIRKO	FRTMRK98P04D643O	01/07/2017	31/08/2017	B72C14001360006	600	2
1772	VGT2G31	PIEMONTESE	LIBERA MARIA	PMNLRM95H61D643O	01/07/2017	31/08/2017	B22C14000860006	600	2

REGIONE PUGLIA

DIPARTIMENTO SVILUPPO ECONOMICO, INNOVAZIONE, ISTRUZIONE, FORMAZIONE E LAVORO

SEZIONE PROMOZIONE E TUTELA DEL LAVORO

1773	NBEIQQ2	BIANCO	ALEX	BNCLXA97S17C975Z	01/06/2017	31/07/2017	B62C14000580006	600	2
1774	QB64TR1	RENZULLO	MARILENA	RNZMLN95L49H926R	12/06/2017	11/08/2017	B32C14000380006	600	2
1775	33A67O7	GRAMAZIO	MARIAPIA	GRMMRP96S57D643T	01/07/2017	31/08/2017	B72C14000590006	600	2
1776	PLRKVJ1	PERRONE	FEDERICA	PRRFRC95A62H926W	30/06/2017	30/08/2017	B22C14000490006	600	2
1777	XHCTMW6	ROMANO	ANNALISA	RMNNLS93A46D883A	28/06/2017	27/08/2017	B42C14000680006	600	2
1778	WUQEMV3	D'ONGHIA	EZIA	DNGZEI98B44F915D	01/07/2017	31/08/2017	B72C14002810006	600	2
1779	EX395I7	CAPPELLO	MATTEO	CPPMTT93E17I119T	26/06/2017	25/08/2017	B52C14001890006	600	2
1780	N9XORU3	COTRUFO	VALENTINA	CTRVNT97S49H926U	19/06/2017	18/08/2017	B32C14001180006	600	2
1781	WTWKU06	D'ERRICO	LUCA MARIA	DRRLMR90C56E885M	26/06/2017	25/08/2017	B32C14000280006	600	2
1782	2N4VHR1	PALUMBO	NICOLETTA	PLMNLT90B41F631M	19/05/2017	18/07/2017	B72C14000820006	600	2
1783	8FVQFX6	MAGGIO	MARTA	MGGMRT87P62B936C	28/06/2017	27/08/2017	B72C14000780006	600	2
1784	8GZI0E4	CURILLI	MARTA	CRLMRT96T44E815A	30/06/2017	30/08/2017	B82C14001270006	600	2
1785	PARPQW8	DI LEO	LAURA	DLILRA93E64C983M	28/06/2017	27/08/2017	B52C14000510006	600	2
1786	LSK39H4	RIZZI	MARIA	RZZMRA94M59A669F	30/06/2017	30/08/2017	B92C14001200006	600	2
1787	M9BCMJ2	BELLANOVA	CLAUDIO	BLLCLD96T09B180S	20/06/2017	19/08/2017	B82C14002290006	600	2
1788	JHO6N25	LEO	IRENE	LEORNI93P51A048Q	01/07/2017	31/08/2017	B42C14000900006	600	2
1789	L12K481	CORDASCO	BEATRICE	CRDBRC89M44A048T	01/07/2017	31/08/2017	B42C14000590006	600	2
1790	WK3CIF6	TANGORRA	CRISTINA	TNGCST94A66A662S	01/07/2017	31/08/2017	B42C14001070006	600	2
1791	G3GEC91	QUARTA	SERENA	QRTSRN89P46E506C	30/06/2017	30/08/2017	B22C14000680006	600	2
1792	LS3POL4	TURSI	MARCO	TRSMRC98A25A285G	12/04/2017	11/06/2017	B42C14000750006	600	2
1793	3KND701	NOVIELLO	ROSANGELA	NVLRNG88E49E223L	16/05/2017	15/07/2017	B72C14002780006	600	2
1794	8DYH184	GENNARO	ANDREA	GNNNDR95R20D862Z	29/06/2017	28/08/2017	B72C14002740006	600	2
1795	1F8TCV3	RINALDI	ROSANNA	RNLRNN95H55D643J	21/06/2017	20/08/2017	B32C14001150006	600	2
1796	BQBSW39	BIBAYA	LANDRY HONORE	BBYLDR97D05Z306Z	30/06/2017	30/08/2017	B62C14001020006	600	2
1797	6D2NAP5	RENZULLI	POTITO	RNZPTT92C12D643Z	15/06/2017	14/08/2017	B72C14002700006	600	2
1798	M5QD534	PELLEGRINO	SERENA	PLLSRN91R48E506M	22/05/2017	21/07/2017	B32C14001140006	600	2
1799	9KJ9223	GUBELLO	ISABELLA	GBLSLL87A50L419Y	27/06/2017	26/08/2017	B32C14001080006	600	2
1800	GFQF7V8	PRECE	FEDERICO	PRCFRC89H13H501J	23/06/2017	22/08/2017	B27H14013450006	600	2
1801	76B5263	INFANTE	SERENA	NFNSRN95S43E223V	28/06/2017	27/08/2017	B72C14002520006	600	2
1802	RFXNR86	GALEANDRO	MARIAGRAZIA	GLNMGR89P65E205G	29/06/2017	28/08/2017	B32C14001060006	600	2
1803	TWVQ6E6	COLUCCI	MANUELA	CLCMNL97B54D643F	15/06/2017	14/08/2017	B27H14013300006	600	2
1804	X9B7532	FRIULI	LUCA	FRLLCU00P05E986F	28/06/2017	27/08/2017	B97H14019730006	600	2
1805	SCFXMJ4	ONORATO	GRAZIA	NRTGRZ87M45D643Y	22/06/2017	21/08/2017	B27H14013390006	600	2
1806	0K3PTR5	BITETTO	ANTONIO	BTTNTN95A11A893G	29/05/2017	28/07/2017	B92C14000220006	600	2
1807	AVDXTP0	PEPE	MARIO	PPEMRA96R26E716G	11/04/2017	10/06/2017	B27H14013410006	600	2
1808	IC7YXJ7	MACI	ROSA LUCIA	MCARLC95M69B506O	27/06/2017	26/08/2017	B82C14002590006	600	2
1809	JQHTLJ5	GENTILE	MASSIMILIANO	GNTMSM91D04L109S	29/05/2017	28/07/2017	B92C14002160006	600	2
1810	ORGCF44	PERSANO	MARCO	PRSMRC93H28C978J	12/05/2017	11/07/2017	B22C14001590006	600	2
1811	T6DP543	KRUBALLY	DAWDA	KRBDWD99H01Z317O	28/06/2017	27/08/2017	B42C14000430006	600	2
1812	XSL6BI2	LA MANNA	SILVIA	LMNSLV96C47H501W	29/06/2017	28/08/2017	B72C14002530006	600	2
1813	1SX6TR7	CARROZZO	DOMENICO	CRRDNC97R05F152P	29/06/2017	28/08/2017	B82C14002480006	600	2
1814	99V5TB3	MASSARELLI	ROCCO	MSSRCC93E18A662V	12/06/2017	11/08/2017	B32C14001110006	600	2
1815	F2HBR59	IACOVO	MICHELE	CVIMHL91B20L109M	01/07/2017	31/08/2017	B52C14001050006	600	2
1816	63YKHQ5	BRUNO	FEDERICA	BRNFRC95E66F842L	31/05/2017	30/07/2017	B42C14000830006	600	2
1817	4EGOH94	PANARO	SAVERIO	PNRSVR99L30D508M	26/06/2017	25/08/2017	B52C14001570006	600	2
1818	45EEIN6	MAZZARELLA	MATTIA	MZZMTT00T21F205V	30/06/2017	30/08/2017	B72C14001520006	600	2
1819	ADWSXJ1	CEGLIE	FRANCESCA	CGLFNC95A65F284L	30/06/2017	30/08/2017	B77H14023770006	600	2
1820	VFKN871	PASSIATORE	CHIARA	PSSCHR94S67E882J	22/06/2017	21/08/2017	B12C14000190006	600	2

REGIONE PUGLIA

DIPARTIMENTO SVILUPPO ECONOMICO, INNOVAZIONE, ISTRUZIONE, FORMAZIONE E LAVORO

SEZIONE PROMOZIONE E TUTELA DEL LAVORO

1821	D514MK5	LEONE	ROBERTA	LNERRT93E68D508H	27/06/2017	26/08/2017	B52C14001960006	600	2
1822	GXWV2W9	PICCINONNO	ROCCO CRISTIAN	PCCRCC93L23D883E	15/06/2017	14/08/2017	B42C14001530006	600	2
1823	6VVIDG1	DI GIULIO	ANTONIO	DGLNTN96L06L049K	01/07/2017	31/08/2017	B52C14002000006	600	2
1824	RDJTAP2	LOCONTE	RICCARDO	LCNRCR91S14A285F	21/06/2017	20/08/2017	B82C14000780006	600	2
1825	5CY4LH2	PELLEGRINO	GABRIELE	PLLGRL88C18D862Y	19/04/2017	18/06/2017	B42C14000460006	600	2
1826	5HEDNB7	COLUCCI	AURORA	CLCRRA97L64G187U	23/06/2017	22/08/2017	B92C14000470006	600	2
1827	8DTROJ7	MICCOLI	ALESSANDRO	MCCLSN93A02F915B	01/07/2017	31/08/2017	B72C14000190006	600	2
1828	1I4A068	BRAMATO	MICHAEL	BRMMHL97S06B936O	30/06/2017	30/08/2017	B72C14000320006	600	2
1829	58K1UQ1	AMENDOLAGINE	MARIA ALESSIA	MNDMLS90C45L109R	28/06/2017	27/08/2017	B52C14002300006	600	2
1830	WHSRY11	RENNA	MARISABEL	RNNMSB90H46D508C	26/06/2017	25/08/2017	B82C14002690006	600	2
1831	MAW22W6	INVIDIA	GIUSY	NVDGSY94B44C978V	19/06/2017	18/08/2017	B32C14001130006	600	2
1832	W9QNUS8	CARRIERA	ENRICO	CRRNRC92A29H926P	14/06/2017	13/08/2017	B22C14001580006	600	2
1833	G37C272	DECIMO	MARIANGELA	DCMMNG93B63D862F	30/06/2017	30/08/2017	B82C14002560006	600	2
1834	MVW3HX2	CAROFIGLIO	MICHELE	CRFMHL94C18A662V	28/04/2017	27/06/2017	B92C14000430006	600	2
1835	H8LSHN6	GALEANO	CLAUDIO	GLNCLD89M11E205U	12/05/2017	11/07/2017	B42C14001490006	600	2
1836	E6VO0Q5	BARBARO	SIMONE	BRBSMN96M01A893Q	08/06/2017	07/08/2017	B52C14000400006	600	2
1837	LD6CB67	CALO'	FLORIANA	CLAFRN89P60H096J	26/06/2017	25/08/2017	B62C14001110006	600	2
1838	Y9DWYV3	GALANTINO	ADRIANA	GLNDRN92D65B619B	01/07/2017	31/08/2017	B92C14001860006	600	2
1839	LGI17V1	LASORELLA	EMILIA	LSRMLE94M53A662B	01/07/2017	31/08/2017	B42C14001510006	600	2
1840	CIM4S83	DONNO	CARLOTTA	DNNCLT93E51G149E	01/07/2017	31/08/2017	B52C14002340006	600	2
1841	3JI5JI7	BARONE	DANIELA	BRNDNL90S46B157Q	01/07/2017	31/08/2017	B42C14001470006	600	2
1842	G6I51A7	CICCARONE	ANDREA	CCCNDR89T12D851U	15/03/2017	14/05/2017	B12C14000280006	600	2
1843	DPA2QF4	CICCHELLI	SAVINO	CCCSVN97D11A662L	04/05/2017	03/07/2017	B62C14000370006	600	2
1844	YXCP8W2	LORUSSO	DOMENICO	LRSDNC94H27E155L	15/06/2017	14/08/2017	B82C14001830006	600	2
1845	NO0KTC8	PETRAROLO	REBECCA	PTRRCC95R57L872W	28/03/2017	27/05/2017	B62C14000460006	600	2
1846	EYRVHS9	LANZILLOTTA	GIUSI	LNZGSI95L43C975U	01/07/2017	31/08/2017	B22C14001290006	600	2
1847	IYNX4W4	PALADINI	STEFANIA	PLDSFN92T62F052Z	16/06/2017	15/08/2017	B32C14001010006	600	2
1848	8P216T8	GENTILE	ANTONIA	GNTNTN88E70E885O	01/07/2017	31/08/2017	B52C14000550006	600	2
1849	45F15J3	URBANO	FRANCESCO	RBNFNC94C11L049U	27/06/2017	26/08/2017	B82C14001130006	600	2
1850	F3G5334	MIGNOZZI	LISA	MGNLSI98D46F027Z	01/07/2017	31/08/2017	B82C14002380006	600	2
1851	3OOW7H5	NARDELLA	FILOMENA	NRDFMN88E53I158E	30/05/2017	29/07/2017	B72C14000770006	600	2
1852	Q1LQ2B9	STASI	GIANVITO	STSGVT88T03F152L	30/06/2017	30/08/2017	B82C14000990006	600	2
1853	VU7XV68	DELLA FONTE	ANDREA	DLLNDR88T28D851S	05/06/2017	04/08/2017	B42C14000610006	600	2
1854	GRR37Y3	BAGNATO	DENISE	BGNDNS95S69B180M	05/06/2017	04/08/2017	B82C14002250006	600	2
1855	9JC1KO7	MAIRO	ELENA	MRALNE88M63D862G	29/06/2017	28/08/2017	B72C14002540006	600	2
1856	3RM1CZ1	RECCHIA	MARIKA	RCCMRK92H45C134M	26/06/2017	25/08/2017	B62C14001000006	600	2
1857	J7XJWY6	BUONGALLINO	ANNA	BNGNNA93H41A662C	01/07/2017	31/08/2017	B92C14001700006	600	2
1858	DXLC4G2	CRISTANTIELLI	ROCCO	CRSRCC93T08A048J	21/04/2017	20/06/2017	B92C14001710006	600	2
1859	5H9KCU8	GIORDANO	ANGELA	GRDNGL93S49A662J	29/06/2017	28/08/2017	B72C14002190006	600	2
1860	CS9LPV4	DIMAGGIO	DAVIDE	DMGDVD95S17E882M	29/06/2017	28/08/2017	B82C14002660006	600	2
1861	2W45D38	CARCAGNI'	ERICA	CRCRCE96T64D862M	25/05/2017	24/07/2017	B22C14000260006	600	2
1862	BHMLWR6	NUZZOLESE	GAETANO RAFFAELE	NZZGNR97H30E038F	15/05/2017	14/07/2017	B52C14002210006	600	2
1863	D9LGFJ3	BERNARDI	GABRIELE COSIMO	BRNGRL99C13B180L	15/06/2017	14/08/2017	B62C14000340006	600	2
1864	Y2PAFU6	MALORGIO	STEFANO	MLRSFN96M15F704P	15/06/2017	14/08/2017	B62C14001060006	600	2
1865	E5TZK43	GRECO	FRANCESCO	GRCFNC89A26F152V	15/06/2017	14/08/2017	B22C14000350006	600	2
1866	2A2RGY4	SAPONARO	ALESSANDRA	SPNLSN93E60D643W	12/06/2017	08/09/2017	B72C14002710006	600	2
1867	6LUZ2M7	ANTONICELLI	GIOVANNA	NTNGNN97L52F027J	22/06/2017	21/08/2017	B22C14001440006	600	2
1868	FMIUSM6	ACQUAVIVA	ANNA	CQVNNA91R42A225T	29/05/2017	28/07/2017	B92C14000340006	600	2

REGIONE PUGLIA

DIPARTIMENTO SVILUPPO ECONOMICO, INNOVAZIONE, ISTRUZIONE, FORMAZIONE E LAVORO

SEZIONE PROMOZIONE E TUTELA DEL LAVORO

1869	QGDUY68	ALEKSANDROVA	LUYZA	LKSLYZ93P56Z104L	28/06/2017	27/08/2017	B82C14000450006	600	2
1870	51DH1N9	LONGO	GRAZIANA	LNGGZN91T50H926F	28/06/2017	27/08/2017	B37H14014920006	600	2
1871	HKC1I56	LOSURDO	CESARE	LSRCSR96D06A225A	28/06/2017	27/08/2017	B72C14001850006	600	2
1872	CJ3RI15	COVIELLO	FELICIANO	CVLFCN97T17A893S	15/05/2017	14/07/2017	B52C14002420006	600	2
1873	6OQT581	VITILLO	FRANCESCA	VTLFNC90A66L113S	10/05/2017	09/07/2017	B72C14002110006	600	2
1874	SHRGC80	PANARO	DORA	PNRDRO95E60H096T	22/06/2017	21/08/2017	B67H14011730006	600	2
1875	2BWCKM8	SASSO	SEFORA	SSSSFR87T48E882H	07/06/2017	06/08/2017	B92C14001280006	600	2
1876	5MSWBY8	DI GIOIA	ANGELO	DGINGL97T14A285T	21/06/2017	20/08/2017	B82C14001320006	600	2
1877	VRHHC55	GIANNELLI	ANGELA RITA	GNNNLR91P54A662R	01/07/2017	31/08/2017	B42C14000840006	600	2
1878	PDKFD85	SURIANO	VINCENZO	SRNVCN93S05A285H	01/04/2017	31/05/2017	B82C14001680006	600	2
1879	OPS2NV5	STRIPPOLI	VINCENZO	STRVCN98A20A893Q	30/06/2017	30/08/2017	B52C14000290006	600	2
1880	1652QS1	URSO	ROCCO	RSURCC94E04D643I	29/06/2017	28/08/2017	B42C14000500006	600	2
1881	BVNO1D1	DI NANNI	MATTIA	DNNMTT93P26A285Z	21/06/2017	20/08/2017	B82C14001310006	600	2
1882	XNCCPV2	CENTODUCATI	VITO	CNTVTI92D04L109Q	30/06/2017	30/08/2017	B72C14000130006	600	2
1883	JN53GY5	CARAMIA	DONATO	CRMDNT94R26L049N	10/05/2017	09/07/2017	B92C14000230006	600	2
1884	RMI2RY1	VITTOZZI	FABIANA DAFNE	VTTFND88M43D643A	17/05/2017	16/07/2017	B72C14000280006	600	2
1885	5PKS787	LOCAPUTO	ROSY	LCPRSY88E70F280V	20/06/2017	19/08/2017	B62C14000760006	600	2
1886	MZVOOA8	MACINA	MARTINA	MCNMTN97P44A662T	29/06/2017	28/08/2017	B82C14000360006	600	2
1887	NJHG988	IANNANTUONI	VALERIO	NNNVLR96C18D643U	29/06/2017	28/08/2017	B42C14000420006	600	2
1888	O3F3UK6	DE MARZO	ROBERTO	DMRRRT94A12A662Z	01/07/2017	31/08/2017	B92C14002210006	600	2
1889	QFS9EQ9	BULDRINI	ALESSANDRA	BLDLSN92L71A662K	16/05/2017	15/07/2017	B92C14002200006	600	2
1890	LYR6794	TOTA	VITTORIO	TTOVTR93A05L328R	15/05/2017	14/07/2017	B52C14000860006	600	2
1891	S9HJJG6	RIGNANESE	RAFFAELLA	RGNRFL89B68H926R	23/03/2017	22/05/2017	B72C14000930006	600	2
1892	9A643H2	MERO	GIANLUCA	MREGLC90A21L049N	15/06/2017	14/08/2017	B52C14000640006	600	2
1893	VII7F51	PILAGATTI	SIMONE	PLGSMN98A16F376C	08/06/2017	07/08/2017	B62C14000470006	600	2
1894	F1U3VF8	MOLINARI	MONICA	MLNMNC97R71A225Q	30/06/2017	30/08/2017	B72C14000860006	600	2
1895	NRXV1K2	MAZZEO	FRANCESCO	MZZFNC91R06A662I	26/06/2017	25/08/2017	B32C14000880006	600	2
1896	ND1LG38	LAURIOLA	GIUSEPPINA	LRLGPP96L42H926E	22/06/2017	21/08/2017	B22C14000370006	600	2
1897	49244P6	MIKULA	ANNA EMILIA	MKLNML95L64Z127H	29/06/2017	28/08/2017	B52C14000670006	600	2
1898	YGWFFB0	DIMITRI	DAVIDE	DMTDVD95E15E882E	16/05/2017	15/07/2017	B82C14001970006	600	2
1899	QFLL8Y4	BIANCHINO	FEDELE	BNCFDL95T08A285W	29/06/2017	28/08/2017	B72C14000340006	600	2
1900	940AS79	SPAGNOLO	GIUSEPPE	SPGGPP97H16B506A	03/05/2017	02/07/2017	B52C14001660006	600	2
1901	6DLNE57	MEROLLA	DOMENICO	MRLDNC98B17A669X	12/05/2017	11/07/2017	B92C14000640006	600	2
1902	WSUWRE1	BOCCASSINI	GIUSEPPE PAOLO	BCCGPP96L29A669X	27/04/2017	26/06/2017	B92C14000370006	600	2
1903	JFPQA44	GRAZIANO	MARISTELLA	GRZMST99R66L049M	06/05/2017	05/07/2017	B52C14000570006	600	2
1904	YBTBKE8	MARCHESE	EMANUELE	MRCMNL96B16B729L	29/06/2017	28/08/2017	B12C14000520006	600	2
1905	OCYMKW5	RIZZELLO	ANDREA	RZZNDR90E31B936K	12/04/2017	11/06/2017	B32C14000440006	600	2
1906	Q8PIX86	MONSELLATO	ELISA	MNSLSE85M66B936R	25/01/2017	24/03/2017	B42C14000720006	600	2
1907	GH2NXX3	MASCIALE	ANNALISA	MSCNLS93R50A893T	01/07/2017	31/08/2017	B52C14002390006	600	2
1908	4EJJK41	BERARDINO	MARCO	BRRMRC90P09A662O	27/06/2017	26/08/2017	B92C14000980006	600	2
1909	687U344	SPINOLA	GIOVANNI	SPNGNN89D20B619G	01/06/2017	31/07/2017	B62C14000870006	600	2
1910	ICQRFN3	MAGGIULLI	SAMUEL	MGGSML99C18H330D	30/06/2017	30/08/2017	B82C14001400006	600	2
1911	7S9MH71	LORUSSO	ROSANNA	LRSRNN94A49L049P	26/06/2017	25/08/2017	B52C14001380006	300	1 (26/06/2017 – 25/07/2017)
1912	KQASQS2	TEDONE	MARIA	TDNMRA92L49A662F	30/06/2017	30/08/2017	B52C14001720006	600	2
1913	9SKQF48	MATTIACCI	GUGLIELMO	MTTGLL93L19L049D	28/12/2016	27/02/2017	B52C14001430006	600	2
1914	H72Z8B6	NIGRO	LUANA	NGRLNU92C46L049N	30/06/2017	30/08/2017	B52C14001450006	600	2
1915	8KO2UK8	CAIVANO	ANGELO RAFFAELE	CVNNLR94C19E155Y	23/06/2017	22/08/2017	B82C14002260006	600	2

REGIONE PUGLIA

DIPARTIMENTO SVILUPPO ECONOMICO, INNOVAZIONE, ISTRUZIONE, FORMAZIONE E LAVORO

SEZIONE PROMOZIONE E TUTELA DEL LAVORO

1916	Z21YQP7	ARNESANO	CHIARA	RNSCHR94H49G888G	30/06/2017	30/08/2017	B72C14002390006	600	2
1917	UJPN2I2	FINO	LISA	FNILSI96R42H096W	01/06/2017	31/07/2017	B62C14001100006	600	2
1918	R8CYPK1	DE GIOIA	MARIANGELA	DGEMNG96B51D508X	01/06/2017	31/07/2017	B42C14000810006	600	2
1919	R4P95R0	LUPO	MARCO	LPUMRC95H07D883Y	23/02/2017	22/04/2017	B42C14001440006	600	2
1920	GYTW8S6	PAGANO	CLAUDIA	PGNCLD92H44L049Y	16/05/2017	15/07/2017	B52C14002220006	600	2
1921	UMM93F2	MANGIONE	ANTONIETTA	MNGNNT92R44E155I	19/06/2017	18/08/2017	B72C14002550006	600	2
1922	BJZGH73	PATERNOSTER	ARCANGELA	PTRRNG91M46E155Y	01/06/2017	31/07/2017	B82C14002650006	600	2
1923	91NTPL9	MORAMARCO	MICHELE	MRMMHL93E27A225J	27/06/2017	26/08/2017	B72C14002610006	600	2
1924	S7HDK21	CAZZOLLA	GIUSEPPE	CZZGPP93M24A048Y	08/06/2017	07/08/2017	B42C14001380006	600	2
1925	9MXMHL5	FORTE CASTILLO	CARLOS JAVIER	FRTCLS96S26Z614S	09/06/2017	08/08/2017	B52C14002090006	600	2
1926	2ULBDA2	DAMIANI	GIUSEPPE	DMNGPP97L05A225Y	27/06/2017	26/08/2017	B82C14002510006	600	2
1927	QUA8AA4	NARDELLI	ANTONIO	NRDNTN97C17E986B	29/04/2017	28/06/2017	B92C14001990006	600	2
1928	LLP8FO3	MACINA	ANGELO DANIELE	MCNNLD97A13A893C	22/06/2017	21/08/2017	B92C14001930006	600	2
1929	EE5HIZ9	CHIERICO	FILIPPO	CHRFPP94A03A225S	29/06/2017	28/08/2017	B72C14002430006	600	2
1930	2EFQBP6	CALDERONI	LORENZO	CLDLNZ94A15A225J	15/06/2017	14/08/2017	B72C14002400006	600	2
1931	7VKDB02	MARVULLI	GIUSEPPE	MRVGPP95D28A225N	29/05/2017	28/07/2017	B72C14002580006	600	2
1932	IJHDI98	PAPAGNO	SALVATORE	PPGSVT96B17C983H	19/06/2017	18/08/2017	B52C14002250006	600	2

DETERMINAZIONE DEL DIRIGENTE SEZIONE PROMOZIONE E TUTELA DEL LAVORO 13 novembre 2017, n. 1739

"Piano di Attuazione Regionale" dellaRegione Puglia per l'attuazione della Garanzia Giovani in qualità di Organismo Intermedio del PON YEI(D.G.R.n. 1148 del 04/06/2014 e ss.mm.ii.) – Riconoscimento indennità di partecipazione II bimestre in favore dei tirocinanti (Misura 5) e autorizzazione all'erogazione.

Il Dirigente della Sezione

VISTI gli artt. 4, 5 e 6 della Legge Regionale n.7 del 4.02.1997;

VISTA la deliberazione della Giunta Regionale n.3261/98;

VISTI gli artt. 4 e 16 del D.lgs. n. 165 del 30.03.2001 e ss.mm.ii.;

VISTE le direttive agli uffici impartite dal Presidente della Giunta Regionale con la nota n. 01/007689/1-5 del 31.07.1998;

VISTO il Regolamento (UE) n. 1303/2013 del Parlamento Europeo e del Consiglio del 17.12.2013, pubblicato sulla GUE del 20.12.2013, che reca disposizioni comuni sul Fondo europeo di sviluppo regionale, sul Fondo sociale europeo, sul Fondo di coesione, sul Fondo europeo agricolo per lo sviluppo rurale e sul Fondo europeo per gli affari marittimi e la pesca e definisce disposizioni generali sul Fondo europeo di sviluppo regionale, sul Fondo sociale europeo, sul Fondo di coesione e sul Fondo europeo per gli affari marittimi e la pesca e abroga il Regolamento (CE) n. 1083/2006 del Consiglio;

VISTO il Regolamento (UE) n. 1304/2013 del Parlamento Europeo e del Consiglio del 17.12.2013, pubblicato sulla GUE del 20.12.2013,che, all'art. 16, sostiene l'"Iniziativa a favore dell'occupazione giovanile per la lotta alla disoccupazione giovanile";

VISTO il Regolamento (UE - EURATOM) n. 1311/2013 del Consiglio del 2.12.2013, il quale stabilisce il quadro finanziario pluriennale per il periodo 2014-2020;

VISTA la Comunicazione della Commissione COM (2013) 144, relativa alla Youth EmploymentInitiative (YEI), che rappresenta un'iniziativa a favore dell'occupazione giovanile, aperta a tutte le Regioni con un livello di disoccupazione giovanile superiore al 25%;

VISTA la Raccomandazione del Consiglio del 22.04.2013, pubblicata sulla GUE Serie C 120/2013 del 26.04.2013,la quale delinea lo schema di opportunità per i giovani, promosso dalla suddetta Comunicazione della Commissione COM (2013) 144, istituendo una "garanzia" per i giovani che invita gli Stati Membri a garantire ai giovani con meno di 25 anni un'offerta qualitativamente valida di lavoro, di proseguimento degli studi, di apprendistato o di tirocinio o altra misura di formazione entro quattro mesi dall'inizio della disoccupazione o dall'uscita dal sistema di istruzione formale (YEI);

VISTO l'Accordo di Partenariato, presentato alla Commissione Europea il 22.04.2014, il quale individua il Programma Operativo Nazionale per l'attuazione della Iniziativa Europea per l'Occupazione dei Giovani" (PON-YEI) tra i Programmi Operativi Nazionali finanziati dal FSE;

VISTO il Regolamento (UE) n. 1407/2013 della Commissione del 18.12.2013 relativo all'applicazione degli articoli 107 e 108 del Trattato sul funzionamento dell'Unione europea agli aiuti «de minimis», pubblicato sulla GUE L 352 del 24.12.2013;

VISTA la Decisione della Commissione Europea C(2014) 4969 dell'11.07.2014, che adotta alcuni elementi del programma operativo "Programma operativo nazionale Iniziativa Occupazione Giovani" per l'attuazione dell'iniziativa per l'occupazione giovanile in Italia in vista di un supporto del Fondo sociale europeo e dell'Iniziativa per l'occupazione giovanile ai fini dell'obiettivo "Investimenti in favore della crescita e dell'occupazione" per le regioni Piemonte, Valle d'Aosta/Vallée d'Aoste, Lombardia, Abruzzo, Molise, Campania, Puglia, Basilicata, Calabria, Sicilia, Sardegna, Provincia Autonoma di Trento, Veneto, Friuli-Venezia Giulia, Emilia-Romagna, Toscana, Umbria, Marche, Lazio in Italia;

VISTO l'Accordo Stato-Regioni del 24.01.2013, avente ad oggetto l'approvazione delle "Linee guida in materia di tirocini" che detta disposizioni in merito al tirocinio;

VISTI la Legge Regionale n. 23 del 5.08.2013 - "Norme in materia di percorsi formativi diretti all'orienta-

mento e all'inserimento nel mercato del lavoro" ed il successivo Regolamento Regionale n. 3 del 10.03.2014 – "Disposizioni concernenti l'attivazione di tirocini diretti all'orientamento e all'inserimento nel mercato del lavoro";

VISTO l'art. 32 della Legge 18.06.2009, n. 69, che prevede l'obbligo di sostituire la pubblicazione tradizionale all'Albo ufficiale con la pubblicazione di documenti digitali sui siti informatici;

VISTO l'art. 18 del D.lgs. n. 196 del 2003 - "Codice in materia di protezione dei dati personali" in merito ai principi applicabili ai trattamenti effettuati dai soggetti pubblici;

DATO ATTO CHE:

- in data 9.06.2014 è stata sottoscritta la convenzione tra il Ministero del Lavoro e delle Politiche Sociali – DG Politiche Attive e Passive del lavoro e la Regione Puglia per l'attuazione della Garanzia Giovani in qualità di Organismo Intermedio del PON YEI, giusta Deliberazione di Giunta Regionale n. 813 del 5.05.2014, rettificata con successivo atto n. 974 del 20.05.2014, con la quale è stato approvato lo schema di convenzione ed è stato dato mandato al Dirigente del Servizio Autorità di Gestione P.O. FSE di sottoscrivere la stessa e di apportarvi le modifiche ritenute necessarie;
- con la sopra citata Deliberazione di Giunta n. 813/2014, rettificata con D.G.R. n. 974/2014, si è dato altresì mandato ai singoli Servizi Regionali interessati, Formazione Professionale, Politiche per il Lavoro, Politiche Giovanili, Autorità di Gestione P.O. FSE - nell'ambito dell'Area Politiche per lo Sviluppo Economico, Lavoro, Innovazione "che ne assicura il coordinamento complessivo", di porre in essere tutti gli atti amministrativi successivi e conseguenti alla stessa deliberazione per dare attuazione alle misure previste Piano Regionale della Garanzia Giovani, attribuendo al Servizio Politiche per il Lavoro, tra le altre, la Misura 5 – Tirocini extra-curriculari, anche in mobilità geografica";
- con Deliberazione di Giunta Regionale n. 1148 del 4.06.2014 è stato approvato il Piano di Attuazione Regionale" della Regione Puglia per l'attuazione della Garanzia Giovani in qualità di Organismo Intermedio del PON YEI, finalizzato a favorire l'inserimento dei giovani nel mercato del lavoro attraverso l'utilizzo integrato di una serie di strumenti, il cui impiego sinergico intende concorrere alla finalità di ridurre il gap tra giovani e occupazione;
- con successive Determinazioni del Dirigente del Servizio Autorità di Gestione P.O. FSE (D.D. n. 200 del 7.08.2014 e D.D. n. 126 del 15.05.2015) sono state apportate modifiche al "Piano di Attuazione Regionale della Regione Puglia per l'attuazione della Garanzia Giovani in qualità di Organismo Intermedio del PON YEI - D.G.R. n. 1148 del 4 giugno 2014";
- da ultimo, con Deliberazione di Giunta n. 2274 del 17.12.2015 sono state disposte ulteriori modifiche al Piano di Attuazione Regionale della Regione Puglia per l'attuazione della Garanzia Giovani in qualità di Organismo Intermedio del PON YEI - D.G.R. n. 1148 del 4 giugno 2014";
- tra le misure previste all'interno del citato Piano di Attuazione figura altresì il "Tirocinio extracurriculare, anche in mobilità geografica" (Scheda 5), la cui attivazione, in conformità alla disciplina regionale vigente, può essere promossa sia dai servizi per l'impiego che da altri soggetti pubblici e privati individuati all'interno dell'art. 3, Legge Reg. n. 23/2013 e dell'art. 5, Regolamento Reg. n. 3/2014;
- in particolare, la Misura 5 fa riferimento alla attivazione di tirocini formativi e di inserimento/reinserimento nel mercato del lavoro rivolti a giovani di età compresa tra 16 e 29 anni, che hanno assolto, ovvero sono esenti dall'obbligo di istruzione e formazione, iscritti al programma Garanzia Giovani, prevedendo in loro favore l'erogazione di una indennità di partecipazione nella misura e alle condizioni definite con successivi provvedimenti;
- con Determinazione Dirigenziale del Servizio Autorità di Gestione PO FSE n. 405 del 2.10.2014, modificata con A.D. n. 425 del 14.10.2014 ed integrata con successivo A.D. n. 430 del 31.10.2014, è stato adottato, giusta Deliberazione di Giunta n. 1729 del 1.08.2014, l'Avviso Multimisura finalizzato a selezionare attori (organizzati nella forma di Associazioni Temporanee di soggetti pubblici e/o privati che operano nel campo dei servizi per il lavoro e in quello della formazione professionale) ritenuti, all'esito dell'esame di

ammissibilità e della valutazione da parte di apposito nucleo, idonei alla realizzazione delle misure previste dal Piano Regionale della Garanzia Giovani, secondo quanto indicato nelle "schede misura" allegate ed in attuazione delle ulteriori indicazioni relative alle modalità gestionali che la Regione si è riservata di adottare con ulteriori atti;

- con particolare riferimento alla promozione di tirocini, il predetto Avviso Multimisura ha previsto che l'erogazione dei relativi servizi venga attuata in raccordo tra Centri per l'impiego (di seguito, per brevità, C.P.I.) ed Associazioni Temporanee di Scopo (di seguito, per brevità, A.T.S.), demandando a successivi provvedimenti regionali la definizione delle modalità operative attraverso le quali realizzare tale raccordo;
- con Determinazione Dirigenziale del Servizio Autorità di Gestione PO FSE n. 598 del 23.12.2014 sono state approvate le risultanze dell'istruttoria relativa alle istanze pervenute in risposta all'Avviso Multimisura e, successivamente, sottoscritti gli atti unilaterali d'obbligo, in conformità allo schema approvato con Determinazione Dirigenziale n. 13 del 24.02.2015;
- con Determinazione del Dirigente del Servizio Politiche per il Lavoro n. 1044 del 18.05.2015 sono stati approvati i modelli di convenzione e progetto formativo individuale per l'attivazione dei tirocini nell'ambito del programma in oggetto;
- sempre in conformità alla DGRn. 813/2014, rettificata con D.G.R. n. 974/2014, in considerazione della competenza dei C.P.I. a promuovere tirocini extra-curriculari, sono state approvate, con Determinazione del Dirigente del Servizio Politiche per il Lavoro n. 1331 del 07.07.2015 , le "Linee guida in tema di attivazione di tirocini extra-curriculari da parte dei Centri per l'Impiego nell'ambito del Piano di Attuazione Regionale della Regione Puglia per l'attuazione della Garanzia Giovani";
- con Deliberazione di Giunta n. 1527 del 31.07.2015, dato atto della competenza dei C.P.I. ad attuare una serie di misure previste dal Piano Regionale della Garanzia Giovani, nonché dell'avvio e della realizzazione di talune attività, è stato approvato lo schema di convenzione tra la Regione Puglia e le singole Amministrazioni Provinciali,
- unitamente alla Regione Puglia, le Province e la città Metropolitana di Bari hanno provveduto alla sottoscrizione della sopra indicata convenzione per l'erogazione, attraverso i C.P.I., dei servizi relativi alle Misure previste dal PAR Puglia;

RILEVATO CHE:

- la Regione ha destinato nel piano esecutivo regionale di attuazione della Garanzia Giovani un ammontare massimo pari ad euro 25.000.000,00 (risorse YEI) per l'erogazione della misura 5, "Tirocinio extracurriculare anche in mobilità geografica", come indicato nell'art. 4 della Convenzione stipulata tra il Ministero del lavoro e delle Politiche Sociali e la Regione;
- in particolare, sempre in relazione alla realizzazione della Misura 5 - "Tirocinio extracurriculare, anche in mobilità geografica"è stata prevista, all'interno del sopra citato Avviso Multimisura, una dotazione finanziaria complessiva di € 17.500.000,00=, di cui € 2.500.000,00 quale contributo per la promozione dei tirocini ed € 15.000.000,00 quale indennità di partecipazione riconosciuta ai tirocinanti, per il tramite dell'INPS;
- successivamente, con D.G.R. n. 2274/2015, D.G.R. n. 619 del 02/05/2017, e con atto dirigenziale n. 99 del 17.10.2017 del dirigente della Sezione Programmazione Unitaria, sono state riprogrammate le risorse finanziarie e, in particolare, relativamente alla Misura 5, è stato disposto un incremento per un ammontare complessivo di € 51.665.000,00=, di cui € 39.000.000,00 da destinare al pagamento delle indennità in favore dei tirocinanti;
- ai sensi dell'Avviso Multimisura e delle "Linee guida in tema di attivazione di tirocini extra-curriculari da parte dei Centri per l'Impiego nell'ambito del Piano di Attuazione Regionale della Regione Puglia per l'attuazione della Garanzia Giovani", il tirocinante ha diritto a percepire una indennità in ragione della partecipazione alle attività formative, fissata, per legge, nella misura mensile forfettaria di € 450,00 (euro quattrocentocinquanta/00), al lordo delle ritenute di legge eventualmente dovute. In ogni caso, il contributo non può eccedere la somma complessiva di € 2.700,00 (euro duemilasettecento/00) per il caso in cui il tirocinio

abbia la durata massima di sei mesi; ovvero, la somma complessiva di € 5.400,00 (euro cinquemilaquattrocento/00) qualora il tirocinio sia destinato a disabili, persone svantaggiate, immigrati richiedenti asilo o titolari di protezione internazionale ed abbia la durata massima di dodici mesi. Il diritto alla indennità, nella misura sopra indicata, matura allorché il tirocinante abbia partecipato almeno al settanta per cento delle attività formative rapportato al monte ore mensile definito all'interno del progetto formativo individuale e si configura come un finanziamento in favore della persona, che non favorisce le imprese ospitanti e non costituisce, quindi, aiuto di Stato ai sensi dell'art. 107, par. 1, del TFUE;

- con Determinazione della Sezione Autorità di Gestione PO FSE n. 178 del 1 marzo 2016 - Adozione disposizioni PON IOG relative alla II Fase di attuazione della Garanzia Giovani e approvazione modifiche al "Piano di Attuazione Regionale" della Regione Puglia per l'attuazione della Garanzia Giovani in qualità di Organismo Intermedio del PON YEI - D.G.R. n.1148 del 4 giugno 2014 – è stato disposto che, per i tirocini attivati a fra data dal 1 marzo 2016 (intendendosi come data di attivazione il giorno di sottoscrizione della Convenzione di tirocinio), l'indennità di partecipazione prevista dalla normativa regionale, nella misura minima di € 450, 00 sarà composta da un importo a valere sul PAR Puglia Garanzia Giovani di € 300,00 e un importo a carico del soggetto ospitante nella misura minima di € 150,00;
- con successiva Determinazione della Sezione Autorità di Gestione PO FSE n. 233 del 16 marzo 2016, a parziale rettifica della citata D.D. n. 178/2016, è stato disposto che, per i tirocini le cui convenzioni siano state trasmesse attraverso la piattaforma Sistema Puglia a far data dal 15 aprile 2016, l'indennità di partecipazione prevista dalla normativa regionale nella misura minima di € 450,00 sarà composta da un importo a valere sul PAR Puglia Garanzia Giovani di € 300,00 e un importo a carico del soggetto ospitante nella misura minima di € 150,00;
- con Determinazione del Dirigente Sezione Politiche per il Lavoro n. 149 del 26 aprile 2016, preso atto di quanto disposto con la citata D.D. n. 233/2016, sono state definite le modalità di attuazione della Misura 5, relativamente alla c.d. II Fase di attuazione della Garanzia Giovani;
- sempre ai sensi dell'Avviso Multimisura e delle "Linee guida in tema di attivazione di tirocini extra-curriculari da parte dei Centri per l'Impiego nell'ambito del Piano di Attuazione Regionale della Regione Puglia per l'attuazione della Garanzia Giovani", l'indennità non spetta nel caso in cui il tirocinante risulti titolare di ASPI o altra forma di ammortizzatore sociale;
- in data 31.03.2015 è stata sottoscritta tra Regione Puglia, lNPS e Ministero del Lavoro e delle Politiche Sociali la Convenzione per l'erogazione dell'indennità di tirocinio nell'ambito del Piano italiano di attuazione della cd. Garanzia Giovani, giusta Deliberazione della Giunta Regionale n. 45 del 1.04.2015 con la quale è stato approvato il format e demandata al Dirigente del Servizio Politiche per il lavoro la relativa sottoscrizione;
- la predetta convenzione prevede che le risorse finanziarie fissate nel piano di attuazione regionale per il Programma Operativo Nazionale Iniziativa Occupazione Giovani, destinate all'erogazione dell'indennità di tirocinio, saranno trattenute dal Ministero del lavoro e delle politiche sociali dalle somme assegnate alla Regione per l'attuazione del Programma Operativo Nazionale Iniziativa Occupazione Giovani e saranno anticipate all'INPS secondo un piano finanziario da concordare tra l'INPS e il Ministero del Lavoro e delle Politiche Sociali in relazione alle specifiche esigenze di cassa e dall'andamento delle certificazioni;
- l'INPS effettua i pagamenti nei limiti delle risorse finanziarie anticipate dal Ministero del lavoro e delle politiche sociali e versate direttamente all'ente previdenziale; a tal fine, la Regione comunica all'INPS, tramite il Sistema Informativo Percettori e secondo le modalità definite in convenzione, entro il giorno 10 del mese successivo a quello di conclusione del bimestre precedente, l'elenco dei soggetti aventi titolo a fruire dell'indennità di tirocinio;
- in conformità con quanto precisato dal Ministero del Lavoro e delle Politiche Sociali (prot. n. 0010894 del 14.05.2015), le Regioni che non intendano prevedere il meccanismo della cumulabilità dell'indennità di tirocinio con la percezione degli ammortizzatori sociali, nelle ipotesi di tirocinanti che risultino dalla verifica SIP titolari di una misura di sostegno al reddito, non invieranno alle sedi regionali i nominativi dei beneficiari;
- con atto prot. n. 0010894.14-05-2015 il Ministero del Lavoro e delle Politiche Sociali ha fornito ulteriori

chiarimenti in merito alle modalità con le quali rendere disponibile la provvista finanziaria da parte dell'INPS ai fini del pagamento delle indennità di tirocinio;
- da ultimo, con nota prot. n. 0013631 del 27.10.2017 il Ministero del lavoro e delle Politiche sociali ha disposto che la somma a valere sul PON YOG da destinare all'INPS per l'erogazione ai giovani NEET dell'indennità di partecipazione ai tirocini è pari ad € 39.000.000,00.

RILEVATO, INFINE, CHE:
- ai sensi del sopra citato Avviso Multimisura (Scheda 5) e delle sopra richiamate "Linee Guida in tema di attivazione di tirocini extra-curriculari da parte dei Centri per l'Impiego nell'ambito del Piano di Attuazione Regionale della Regione Puglia per l'attuazione della Garanzia Giovani" è posto a carico dei soggetti promotori (partners all'interno delle A.T.S. e C.P.I.) l'obbligo di inoltrare, attraverso la piattaforma dedicata e a cadenza bimestrale, la richiesta di erogazione dell'indennità di partecipazione, corredata della documentazione prescritta e attestante l'effettivo svolgimento delle attività formative;
- con note prot. n. AOOAdGFSE/0017751 del 10.09.2015 e prot. n. AOO_060/0011452 del 10.09.2015 è stato comunicato rispettivamente alle A.T.S. e ai C.P.I. che, a far data dal 14.09.2015, sarebbe stata disponibile *on line* la procedura telematica per l'invio della documentazione prescritta dall'Avviso Multimisura (Scheda 5) e dalle Linee guida, segnalando l'obbligatorietà dell'utilizzo della piattaforma dedicata all'interno del sito http://www.sistema.puglia.it/SistemaPuglia/garanziagiovani;
- a partire dal 14.09.2015 sono state inserite le istanze relative alla rendicontazione delle attività formative svolte nell'ambito di tirocini avviati a partire dall'11.05.2015 per il tramite dei C.P.I. e dal 27.05.2015 per il tramite delle A.T.S.;
- il bimestre è individuato in piattaforma con riferimento al bimestre solare, tenuto conto della data iniziale indicata nel progetto formativo e nel calendario delle attività;
- a partire dalla data dell'8.10.2015 è stata attivata per i soggetti promotori la funzione che consente loro di riscontrare le richieste di integrazione documentale inviate, sempre per il tramite della piattaforma telematica, dagli uffici regionali;
- con nota prot. n. AOO_060/0013395 del 22.10.2015 il Dirigente del Servizio Politiche per il Lavoro ha fornito ulteriori chiarimenti in merito ai tirocini attivati nell'ambito del Piano di Attuazione Regionale Puglia 2014;
- in ordine alle richieste di erogazione della indennità di partecipazione al secondo bimestre (solare) di attività formative inserite in piattaforma nel periodo compreso tra il 01.04.2016 ed il 09.10.2017, alla data di adozione del presente atto, risulta perfezionata l'attività istruttoria relativamente alle istanze presentate dai tirocinanti riportati nell'Allegato A, quale parte integrante ed essenziale del presente atto;
- sulla base della documentazione prodotta dai soggetti promotori dei tirocini e sulla base delle risultanze istruttorie presenti in piattaforma, di cui con il presente provvedimento si prende atto, sussistono i presupposti per la erogazione del trattamento economico nei confronti dei tirocinanti indicati nell'Allegato A, quale parte integrante ed essenziale del presente atto, relativamente al periodo e per il numero di mensilità ivi riportati; il tutto per un importo complessivo pari ad € 1.066.200,00 (euro unmilionesessantaseimiladuecento/00);
- alla data di adozione del presente atto, sulla base dei dati disponibili all'interno del Sistema Informativo Percettori (SIP) risulta che nessuno dei tirocinanti di cui all'Allegato è stato titolare di ammortizzatore sociale nel periodo di partecipazione alle attività formative in relazione al quale viene riconosciuto il diritto alla indennità di cui al presente provvedimento;

Tanto premesso e precisato, con il presente atto, considerate le risultanze istruttorie presenti in piattaforma, si rende necessario autorizzare l'INPS, in qualità di ente pagatore, alla erogazione dell'indennità di partecipazione relativa al secondo bimestre, nei limiti delle risorse disponibili, comunicando, tramite il Sistema Informativo Percettori e secondo le modalità definite in convenzione, i nominativi dei soggetti e l'importo del trattamento economico come riportati nell'Allegato A, quale parte integrante ed essenziale del presente atto.

VERIFICA AI SENSI DEL D. LGS. N. 196/03
Garanzie alla riservatezza

La pubblicazione dell'atto all'albo, salve le garanzie previste dalla legge 241/90 in tema di accesso ai documenti amministrativi, avviene nel rispetto della tutela alla riservatezza dei cittadini, secondo quanto disposto dal D.lgs. 196/03 in materia di protezione dei dati personali, nonché dal vigente regolamento regionale n. 5/2006 per il trattamento dei dati sensibili e giudiziari.

Ai fini della pubblicità legale, l'atto destinato alla pubblicazione è redatto in modo da evitare la diffusione di dati personali identificativi non necessari ovvero il riferimento a dati sensibili; qualora tali dati fossero indispensabili per l'adozione dell'atto, essi sono trasferiti in documenti separati, esplicitamente richiamati.

ADEMPIMENTI CONTABILI AI SENSI DELLA D.LGS n.118/2011

Il presente provvedimento non comporta alcun mutamento qualitativo e quantitativo di entrata o di spesa né a carico del bilancio regionale né a carico degli Enti per i cui debiti i creditori potrebbero rivalersi sulla Regione ed è escluso ogni onere aggiuntivo rispetto a quelli già autorizzati a valere sullo stanziamento previsto dal bilancio regionale.

Non ricorrono gli obblighi di cui agli artt. 26 e 27 del D.lgs. 14 marzo 2013 n. 33.

Ritenuto di dover provvedere in merito, in quanto trattasi di materia ricadente in quella di cui all'art. 5, co. 1, L.R. n. 7/1997

DETERMINA

- di prendere atto di quanto indicato in premessa, che qui si intende integralmente riportato e condiviso;

- di dare atto che i tirocinanti indicati nell'Allegato A, quale parte integrante ed essenziale del presente atto, hanno diritto alla erogazione della indennità di partecipazione al secondo bimestre di attività formative, per il numero di mensilità e relativamente al periodo precisati all'interno del citato Allegato; il tutto per un importo complessivo pari ad € 1.066.200,00 (euro unmilionesessantaseimiladuecento /00);

- di autorizzare l'INPS al pagamento dell'indennità di partecipazione relativa al secondo bimestre, nei limiti delle risorse disponibili, comunicando, tramite il Sistema Informativo Percettori e secondo le modalità definite in convenzione, i nominativi dei soggetti e l'importo del trattamento economico come riportati nell'Allegato A, quale parte integrante ed essenziale del presente atto.

Il provvedimento viene redatto in forma integrale e "per estratto", con parti oscurate non necessarie ai fini di pubblicità legale, nel rispetto della tutela alla riservatezza dei cittadini, secondo quanto disposto dal D.Lgs. n. 196/03 in materia di protezione dei dati personali e ss. mm. e ii.

Avverso il presente atto è possibile proporre istanza di riesame al Dirigente della Sezione Promozione e Tutela del Lavoro; la relativa istanza dovrà essere inviata a mezzo pec(tirocini.garanziagiovani.regione.puglia@pec.rupar.puglia.it), indicando il codice identificativo della pratica, **entro 30 gg dalla data di pubblicazione sul BURP** della presente determina, che costituisce notifica agli interessati.

Il presente provvedimento:
a) sarà pubblicato (per estratto) all'albo della Sezione Promozione e Tutela del Lavoro;
b) sarà trasmesso in copia conforme all'originale alla Segreteria della Giunta Regionale;
c) sarà pubblicato (per estratto) nel sito ufficiale della Regione Puglia: www.regione.puglia.it, nella Sezione

"Amministrazione trasparente";

d) sarà trasmesso in copia (per estratto) all'Assessore alla Formazione e Lavoro.
e) sarà pubblicato sul B.U.R.P. per la notifica agli interessati.

Il presente atto, redatto in unico originale, è composto da n. 56 pagine in originale, di cui n. 45 pagine contenenti l'Allegato A.

Il Dirigente della Sezione Promozione e Tutela del Lavoro
Dott.ssa Luisa Anna FIORE

REGIONE PUGLIA

DIPARTIMENTO SVILUPPO ECONOMICO, INNOVAZIONE, ISTRUZIONE, FORMAZIONE E LAVORO

SEZIONE PROMOZIONE E TUTELA DEL LAVORO

ALLEGATO A

N.	Codice pratica	Cognome	Nome	Codice Fiscale	Inizio II bimestre attività formative	Fine II bimestre attività formative	CUP	Importo €	N. Mensilità riconosciute
1	FB3LYS8	DE PALMA	CAROLINA	DPLCLN94L44C983V	25/01/2016	24/03/2016	B57H14003020006	900	2
2	NMD1C97	CATAPANO	CHIARA	CTPCHR93C66D643M	08/10/2016	07/12/2016	B77H14022920006	600	2
3	ZAMNDU8	VITANOSTRA	ALESSANDRO	VTNLSN85S02A285W	01/09/2016	31/10/2016	B87H14017690006	600	2
4	AL7YEF4	VERGARI	SIMONE	VRGSMN95M30B180T	14/09/2016	13/11/2016	B87H14013550006	300	1 (14/09/2016 – 13/10/2016)
5	DOQN833	MASELLI	ROSSELLA	MSLRSL95D69A662K	26/11/2016	25/01/2017	B97H14019310006	600	2
6	NYB46H1	BUCCOLIERO	MATTEO	BCCMTT86R22L049Z	24/12/2016	23/02/2017	B47H14007080006	300	1 (24/12/2016 – 23/01/2017)
7	YW4N567	FANIGLIULO	ANDREA	FNGNDR87P01L049O	07/11/2016	06/01/2017	B47H14010250006	600	2
8	MH7EXR3	RIZZO	SARA	RZZSRA97C54G751B	03/02/2017	02/04/2017	B57H14013800006	600	2
9	WDIGA92	PERRONE	ALBERTO	PRRLRT97D03E506K	07/02/2017	06/04/2017	B12C14000200006	600	2
10	PJBCT24	CENTUORI	GRAZIANA	CNTGZN94P68E456E	16/02/2017	15/04/2017	B92C14001910006	600	2
11	Y78RLM9	CARCANO	GIULIA	CRCGLI87S44L328F	22/02/2017	21/04/2017	B77H14022580006	600	2
12	L57SW15	PERRINO	CLAUDIA	PRRCLD94L55E205C	05/02/2017	04/04/2017	B47H14008610006	600	2
13	A1QB7W8	DORE	FABIANA	DROFBN96L50L049X	04/01/2017	03/03/2017	B57H14012790006	600	2
14	IOHK968	SOUMAHORO	ABOUBACAR	SMHBCR97D21Z313L	24/02/2017	23/04/2017	B27H14010620006	600	2
15	W4GU326	DE MARCO	FRANCESCA	DMRFNC96E65L049Q	22/02/2017	21/04/2017	B97H14017240006	600	2
16	H9USK52	MATTIA	SIMONE	MTTSMN96D10D862N	18/03/2017	17/05/2017	B37H14014540006	600	2
17	MUGYVJ9	D'AMBROSIO	IVAN	DMBVNI98M10A048L	09/03/2017	08/05/2017	B47H14010010006	600	2
18	PZ3S3Z5	DE MATTEIS	GABRIELE	DMTGRL96C11D862U	27/02/2017	26/04/2017	B27H14010100006	600	2
19	3CVA313	PICCIONE	ELEONORA	PCCLNR89M42D862Q	27/02/2017	26/04/2017	B22C14001390006	600	2
20	JGDYM94	TUNNO	ELIANA	TNNLNE97S53D862L	28/01/2017	27/03/2017	B27H14012740006	600	2
21	DDUYY76	TOSCANELLI	MAURIZIO	TSCMRZ95B14D643R	25/03/2017	24/05/2017	B17H14007510006	600	2
22	AP744R5	SIGNORILE	GAETANO	SGNGTN96H28A662G	24/03/2017	23/05/2017	B37H14012800006	600	2
23	MM863K4	NATILE	VINCENZO	NTLVCN89R12H096A	21/04/2017	19/05/2017	B72C14001590006	300	1
24	VI8MW33	FARETINA	FEDERICA	FRTFRC89B63L103O	23/03/2017	22/05/2017	B27H14012640006	600	2
25	27V7HO5	STEA	SANTE	STESNT92S12F262D	25/03/2017	24/05/2017	B37H14012490006	600	2
26	KADDB71	SFREGOLA	GIUSEPPE	SFRGPP94H30A669H	24/03/2017	23/05/2017	B97H14016030006	600	2
27	72I48X1	BLEVE	BRYAN	BLVBYN93D30L049B	17/03/2017	16/05/2017	B57H14015900006	600	2
28	7PE7BT6	MONTELLO	FRANCESCO	MNTFNC91M26B180J	11/03/2017	10/05/2017	B87H14019770006	600	2
29	NQE7JX9	CARRUEZZO	VALENTINA	CRRVNT97R71I577W	16/02/2017	15/04/2017	B87H14018610006	300	1 (16/02/2017 – 15/03/2017)
30	PTDGPZ5	SCOLETTA	GIACOMO	SCLGCM98H29C978D	26/03/2017	25/05/2017	B27H14010830006	600	2
31	AJ5RDK2	DE SANTO	MARTINA	DSNMTN90C64D643Y	24/03/2017	23/05/2017	B77H14019290006	600	2
32	XL7CNV6	MONTEDORO	ANDREA	MNTNDR94R07B936Q	20/02/2017	19/04/2017	B37H14013450006	600	2
33	A7UT9I8	CATALUCCI	ALESSANDRA	CTLLSN87M68E506J	30/03/2017	29/05/2017	B87H14018910006	600	2
34	Q8QGE21	LEARDI	FEDERICA	LRDFRC94S63D862W	31/03/2017	30/05/2017	B27H14010810006	600	2
35	URN88F6	LEONE	MICHELE	LNEMHL94H12B506N	31/03/2017	30/05/2017	B77H14020810006	600	2
36	QRXF419	CAVALIERE	GRAZIANO	CVLGZN93B07B619V	30/03/2017	29/05/2017	B97H14015320006	600	2
37	9MKM655	SCARCELLA	MARTINA	SCRMTN95D46G751L	25/03/2017	24/05/2017	B57H14016570006	600	2

REGIONE PUGLIA

DIPARTIMENTO SVILUPPO ECONOMICO, INNOVAZIONE, ISTRUZIONE, FORMAZIONE E LAVORO

SEZIONE PROMOZIONE E TUTELA DEL LAVORO

38	TNU3576	CAPECE MINUTOLO	ELENA ALESSANDRA	CPCLLS96D53A662A	30/03/2017	29/05/2017	B47H14009600006	600	2
39	TVEJCO0	SPADACCINO	ALESSIA	SPDLSS93H55D643H	23/03/2017	22/05/2017	B77H14018250006	600	2
40	CVM23G4	MAGRONE	MONICA	MGRMNC97M60A662P	30/03/2017	29/05/2017	B47H14009080006	600	2
41	81T1R70	MERCATI	GIULIA	MRCGLI91B60L049U	31/03/2017	30/05/2017	B57H14016560006	600	2
42	CTSTJ58	DIFONZO	COSIMO ANDREA	DFNCMN90S01A048S	31/03/2017	30/05/2017	B27H14010840006	600	2
43	NJDEK94	SALVEMINI	VITO	SLVVTI94T29A662I	30/03/2017	29/05/2017	B47H14009670006	600	2
44	4TX56A6	CAPACCHIONE	ANGELA	CPCNGL88S41A669T	27/04/2017	26/05/2017	B97H14017400006	300	1
45	PPANQ82	CICINELLI	GIUSEPPE ANTONIO	CCNGPP96T02A662T	16/03/2017	15/05/2017	B97H14015830006	600	2
46	7D74FB6	MANUPPELLI	EMANUELA	MNPMNL88H41I158B	31/03/2017	30/05/2017	B57H14016680006	600	2
47	UQPEP61	CAUSIO	ANDREA	CSANDR95H08C978Q	30/03/2017	29/05/2017	B47H14009120006	600	2
48	6OU65S1	CASTO	STEFANO	CSTSFN89R31D883B	30/03/2017	29/05/2017	B97H14019340006	600	2
49	AFXUN14	URSO	SELENA	RSUSLN96H50B180H	01/04/2017	31/05/2017	B67H14009740006	600	2
50	ULPTM58	GRASSI	MARISTELLA	GRSMST96D52Z112G	31/03/2017	30/05/2017	B67H14009700006	600	2
51	TC1XP82	IACULANO	MARCO	CLNMRC88D24H926S	31/03/2017	30/05/2017	B77H14019430006	600	2
52	5V2VB48	ZECCA	MAURO	ZCCMRA88D13E815Z	30/03/2017	29/05/2017	B67H14010250006	600	2
53	EKCCJO9	COLAZZO	LUANA	CLZLNU91B62D883E	26/03/2017	25/05/2017	B47H14009220006	600	2
54	OTNOMC3	FARINOLA	MARIA ROSA	FRNMRS88E56A662O	01/04/2017	31/05/2017	B97H14016300006	600	2
55	J76T1V1	LEGGIERI	ANTONIO	LGGNTN95C26L328W	01/04/2017	31/05/2017	B57H14016870006	600	2
56	TUNU5J7	MORO	SARA	MROSRA88P52A048G	26/03/2017	25/05/2017	B47H14008740006	600	2
57	7FTHGL9	MINAFRA CANTATORE	RITA	MNFRTI95E53H926T	31/03/2017	30/05/2017	B77H14018650006	600	2
58	S5PS4J8	SFRECOLA	MARIA FLAVIA	SFRMFL89E57L328D	30/03/2017	29/05/2017	B97H14016250006	600	2
59	94RS8I8	FOGGETTI	GIANLUCA	FGGGLC97A30A662B	01/04/2017	31/05/2017	B87H14020370006	600	2
60	XS5KMX3	RICCIARDI	LUCIANA	RCCLCN89H59H926E	30/03/2017	29/05/2017	B37H14012910006	600	2
61	B24JPE3	PREALONI	CARLO	PRLCRL89L03L049R	01/04/2017	31/05/2017	B57H14016890006	600	2
62	S2QPUX1	DE TULLIO	GIUSEPPINA	DTLGPP95A66A662Y	31/03/2017	30/05/2017	B97H14016110006	600	2
63	STCNX47	PUTINO	COSIMO	PTNCSM92H21C136A	30/03/2017	29/05/2017	B87H14020140006	600	2
64	76QEG71	SURIANO	FRANCESCA	SRNFNC91S45A285X	19/03/2017	18/05/2017	B57H14016930006	600	2
65	CMU3LE6	MORCIANO	ILARIA	MRCLRI95H50B506P	31/03/2017	30/05/2017	B87H14019530006	600	2
66	JLCHRI0	RUTIGLIANO	FRANCESCO	RTGFNC88C04F280Z	26/03/2017	25/05/2017	B92C14001260006	600	2
67	NJT5SU6	DEPAOLA	MARIA	DPLMRA90T42E223E	16/01/2017	15/03/2017	B97H14017810006	600	2
68	HJG11K8	MARMO	MARIA ALTOMARE	MRMMLT96B65A662E	31/03/2017	30/05/2017	B87H14020000006	600	2
69	58TV916	SANZONE	GIORGIA	SNZGRG96A70F842H	03/03/2017	02/05/2017	B77H14019880006	600	2
70	M1YZ256	FRANCHINI	ANNALISA	FRNNLS94L66H096L	01/04/2017	31/05/2017	B37H14012730006	600	2
71	SC7UHY2	PINTO	COSIMO DAMIANO	PNTCMD95L16F784I	25/03/2017	24/05/2017	B87H14020120006	600	2
72	7X5J9P3	DE CICILIA	PASQUALINA	DCCPQL91D42H926Z	06/04/2017	05/06/2017	B37H14012990006	600	2
73	QEYDUW5	CHIRONI	ANNA CHIARA	CHRNCH92D68I119A	31/03/2017	30/05/2017	B67H14010030006	600	2
74	BPXYLN8	TICOLPE	ROBERTA	TCLRRT96D60D643E	01/04/2017	31/05/2017	B77H14019680006	600	2
75	QFIIWM1	IPPICO	LUIGINA	PPCLGN95B53D862D	26/03/2017	25/05/2017	B27H14011350006	600	2
76	AWZH6S1	PRIMICERI	DONATO	PRMDNT97E30B180B	30/03/2017	29/05/2017	B87H14024210006	600	2
77	5YCXJY8	MARFIA	GIORGIA	MRFGRG86C71E205X	01/04/2017	31/05/2017	B57H14016320006	600	2
78	MYD17F6	ANTELMI	PASQUITA	NTLPQT88H67G187Z	23/02/2017	22/04/2017	B97H14015870006	600	2
79	MOVI3X8	CAVALLO	STEFANO	CVLSFN98A17A662S	30/03/2017	29/05/2017	B97H14015540006	600	2
80	JRHPDU7	OLIVA	LEONARDO	LVOLRD85S22F280Q	30/03/2017	29/05/2017	B97H14016960006	600	2
81	BUKDWW6	SIRICOLA	MARIANNA	SRCMNN88E55L113W	24/03/2017	23/05/2017	B47H14009320006	600	2
82	GTOFOU6	BOLLINO	KEVIN GAETANO	BLLKNG89T18A669Z	03/04/2017	02/06/2017	B97H14016290006	600	2
83	CBV1670	FIORELLA	ANTONIO	FRLNTN88S16A669P	03/04/2017	02/06/2017	B97H14016330006	600	2

REGIONE PUGLIA

DIPARTIMENTO SVILUPPO ECONOMICO, INNOVAZIONE, ISTRUZIONE, FORMAZIONE E LAVORO

SEZIONE PROMOZIONE E TUTELA DEL LAVORO

84	XGKIJA4	MUCI	SALVATORE	MCUSVT91M17D883W	25/03/2017	24/05/2017	B87H14020010006	600	2
85	W25WQP0	PINTO	GIUSEPPE	PNTGPP93B10A669S	03/04/2017	02/06/2017	B97H14016490006	600	2
86	LBVH8S7	CARDONE	GIAMPIERO	CRDGPR88A16G187A	06/04/2017	05/06/2017	B87H14019630006	600	2
87	4R98447	ROMANAZZI	FRANCESCA	RMNFNC00S43C134B	25/03/2017	24/05/2017	B67H14010760006	600	2
88	5NTFQ45	DELLAQUILA	MICHELE	DLLMHL94T18A669H	03/04/2017	02/06/2017	B97H14016320006	600	2
89	P7O4OF1	RIPA	DANIELE	RPIDNL89S06L328O	03/04/2017	02/06/2017	B97H14016480006	600	2
90	I13KBP1	MASTANDREA	ANNALISA	MSTNLS90C43F284T	06/04/2017	05/06/2017	B17H14007870006	600	2
91	KXDZLM9	SERRANO	BARBARA	SRRBBR94L45Z112C	07/04/2017	06/06/2017	B77H14019150006	600	2
92	L6N4675	SARDANO	ADRIANA	SRDDRN93C43B180G	06/04/2017	05/06/2017	B17H14007560006	600	2
93	BKPX6L6	DEMARINIS	GIOVANNI	DMRGNN94B11A048M	07/04/2017	06/06/2017	B67H14010100006	600	2
94	CRM2N91	FALCONE	CARMINE	FLCCMN93L16E885U	01/04/2017	31/05/2017	B37H14012810006	600	2
95	5X7AUG8	MASTROSIMINI	IRENE	MSTRNI93A55C134W	06/04/2017	05/06/2017	B27H14011170006	600	2
96	BZK9PS2	FIORE	MARIADOBRILLA	FRIMDB96B50L109E	06/04/2017	05/06/2017	B57H14016660006	600	2
97	F2X5LX6	LIUZZI	MARGHERITA PIERA	LZZMGH91H69H926P	07/04/2017	06/06/2017	B47H14009650006	600	2
98	1X6TX55	BORRACCI	FRANCESCO	BRRFNC90H27H096L	23/03/2017	22/05/2017	B37H14012600006	600	2
99	9XJWGV7	DI MOLFETTA	ALESSIO	DMLLSS97E03L328R	10/04/2017	07/06/2017	B17H14007680006	600	2
100	K56OUK6	MONTINARI	CHIARA	MNTCHR97B66E815L	16/03/2017	15/05/2017	B27H14011500006	600	2
101	875PVU8	SCHIAVONE	ADELE MARIA INCORONATA	SCHDMR87B57D643Q	14/04/2017	13/06/2017	B77H14020010006	600	2
102	TX55NI3	KPADJEBA	DITOMA EMANUEL	KPDDMM90T31Z351C	10/03/2017	09/05/2017	B87H14021450006	600	2
103	L6O7E57	PRISCIANDARO	GIUSY	PRSGSY96E63L109Z	01/04/2017	31/05/2017	B97H14015980006	600	2
104	TXPRIE6	LEOPIZZI	CRISTINA	LPZCST87L64I119U	30/03/2017	29/05/2017	B87H14019540006	300	1 (30/03/2017 – 29/04/2017)
105	4PX5XY2	INSALATA	ANTONIO	NSLNTN87S29D643Q	14/04/2017	13/06/2017	B77H14019740006	600	2
106	F9ORBG3	OTTODO	VALERIA	TTDVLR95H67C424O	10/04/2017	09/06/2017	B67H14010220006	600	2
107	DSIDHU4	SOZZO	MICHELE	SZZMHL96L07L049D	05/12/2016	04/02/2017	B57H14019140006	600	2
108	NPOL2P0	MATERA	FRANCESCA	MTRFNC89P48A662W	19/03/2017	18/05/2017	B57H14016520006	600	2
109	C4U4EH4	METRANGOLO	GIUSEPPE	MTRGPP93P25F842O	11/04/2017	10/06/2017	B77H14019060006	600	2
110	8XY77K9	LOSAVIO	ANNA	LSVNNA89E59A048W	13/04/2017	12/06/2017	B77H14019540006	600	2
111	OEWGI66	NASCA	ANGELA	NSCNGL97P61L109V	02/04/2017	01/06/2017	B97H14016370006	600	2
112	36SARS6	CATALDO	GIULIA	CTLGLI93L46B936D	01/04/2017	31/05/2017	B57H14017020006	600	2
113	JX39SY7	SCIALPI	MARTINA	SCLMTN97R68C975F	09/04/2017	08/06/2017	B97H14016740006	600	2
114	QYRI437	CIRIGNANO	LUANA	CRGLNU91D60H926N	01/04/2017	31/05/2017	B37H14013060006	600	2
115	IBDGDB8	CARATU'	GIADA	CRTGDI89T46I158U	07/04/2017	06/06/2017	B77H14019000006	600	2
116	E9LB8S3	LAMPO	GIUSEPPE	LMPGPP94S29A285Z	15/04/2017	14/06/2017	B87H14020080006	600	2
117	1Q4XO36	MOLENDA	MICHELE	MLNMHL94L10H926J	01/02/2017	31/03/2017	B27H14011860006	600	2
118	6YNBW87	MIGGIANO	NICOLETTA RITA	MGGNLT95E62I549L	13/04/2017	12/06/2017	B37H14013090006	600	2
119	WTD7B96	PRUDENTE	ISABELLA	PRDSLL88P50C514R	07/04/2017	06/06/2017	B37H14013100006	600	2
120	QNHFV56	MAZZEO	MICHELE	MZZMHL93M10F842B	30/03/2017	29/05/2017	B87H14021730006	600	2
121	ORG2DK6	MAURANTONIO	NOEMI	MRNNMO95L62D643O	13/04/2017	12/06/2017	B77H14019800006	600	2
122	5VBLHU9	PERRONE	RITA	PRRRTI97E53L049X	02/04/2017	01/06/2017	B97H14016380006	600	2
123	QFPK511	BLEVE	ANNALUCIA	BLVNLC89M54L419M	16/04/2017	15/06/2017	B17H14007660006	600	2
124	7I1L966	CORATELLA	GILDA	CRTGLD91D44A285N	15/04/2017	14/06/2017	B87H14020330006	600	2
125	2AE4M15	LAPENNA	VITO	LPNVTI90H12A285W	15/04/2017	14/06/2017	B87H14020530006	600	2
126	5BJF3F6	ANDIDERO	ELENA	NDDLNE87R53A662H	13/04/2017	12/06/2017	B97H14016400006	600	2
127	5K6SWG2	PORTA	NICOLO' EUGENIO	PRTNLG95B28L109G	23/03/2017	22/05/2017	B77H14019640006	600	2
128	6YOJI61	LIUZZI	VERONICA	LZZVNC95M51D508X	01/04/2017	31/05/2017	B17H14007590006	600	2

REGIONE PUGLIA

DIPARTIMENTO SVILUPPO ECONOMICO, INNOVAZIONE, ISTRUZIONE, FORMAZIONE E LAVORO

SEZIONE PROMOZIONE E TUTELA DEL LAVORO

129	WMCIE24	SABATELLI	GIUSEPPE	SBTGPP87R12F376V	16/03/2017	15/05/2017	B52C14001600006	600	2
130	V4IVZL7	CANZONIERE	NUNZIO COSMIANO	CNZNZC94E02L109U	15/04/2017	14/06/2017	B27H14011100006	600	2
131	TN8SC37	MICCOLI	JONATHAN	MCCJTH95R16L049M	30/03/2017	29/05/2017	B87H14021170006	300	1 (30/03/2017 – 29/04/2017)
132	9OYOZ34	BICCARI	ROBERTA	BCCRRT94L71I158P	16/04/2017	15/06/2017	B77H14020140006	600	2
133	1GEYJQ8	SCHIAVONE	VALERIA	SCHVLR94E59D643G	15/04/2017	14/06/2017	B77H14024040006	600	2
134	BKSODX7	GAROFALO	VALERIA	GRFVLR96L58D643P	01/04/2017	31/05/2017	B77H14019590006	600	2
135	1U6LH46	GIMMI	LUIGI	GMMLGU97C23B180N	15/04/2017	14/06/2017	B87H14020990006	600	2
136	YNHNNY9	ILIC	IVANA	LCIVNI89A44Z118F	15/04/2017	14/06/2017	B37H14013570006	600	2
137	URAGBJ8	DENETTO	VALENTINA	DNTVNT86H44C741Q	13/04/2017	12/06/2017	B87H14021750006	600	2
138	Z318FK0	RIMENTI	EMMA	RMNMME93D53E456U	31/03/2017	30/05/2017	B47H14009680006	600	2
139	SIEAYF1	DESIMINE	LILIA	DSMLLI89D47L781C	15/04/2017	14/06/2017	B97H14016810006	600	2
140	HMWUP12	ALBANESE	LEONARDO	LBNLRD90C01H926O	16/04/2017	15/06/2017	B57H14017010006	300	1 (16/04/2017 – 15/05/2017)
141	EM1QG77	LORUSSO	MARIA	LRSMRA95M43C134S	10/04/2017	09/06/2017	B27H14011150006	300	1 (10/04/2017 – 09/05/2017)
142	V8BPO55	CICCOLELLA	NICOLAS	CCCNLS96A25F284N	27/02/2017	26/04/2017	B57H14019070006	600	2
143	6BOL4U8	GIORGINO	ALESSANDRA	GRGLSN88B64L049G	03/04/2017	02/06/2017	B87H14019430006	600	2
144	SV8CII6	GIUSTINIANI	RICCARDO	GSTRCR88D19D862T	02/04/2017	01/06/2017	B87H14024080006	600	2
145	LVXLBO3	GRANDE	ROSSELLA	GRNRSL97R70F537S	13/04/2017	12/06/2017	B97H14016640006	600	2
146	JDYKKN3	GEMMA	MELANIE	GMMMLN94L55Z133A	20/04/2017	19/06/2017	B77H14019750006	600	2
147	BJ3PLR0	NEGRO	SIMONE	NGRSMN97C02L419H	20/04/2017	19/06/2017	B87H14020860006	600	2
148	WHSRGX3	DOCI	AGIM	DCOGMA93S22Z100J	02/01/2017	01/03/2017	B17H14008690006	600	2
149	7EVVCI0	GIORGIO	FRANCESCO	GRGFNC95E18L109F	16/04/2017	15/06/2017	B87H14020820006	600	2
150	ILGX6B7	MORIGLIA	VERONICA	MRGVNC87B47D643N	13/04/2017	12/06/2017	B17H14007770006	600	2
151	4G03834	GUELFI	PIERO	GLFPRI85S07E205P	21/09/2016	20/11/2016	B57H14016130006	600	2
152	765RJ58	CITO	ANGELA	CTINGL90R62L049D	20/04/2017	19/06/2017	B97H14016420006	600	2
153	320LK66	RUSSO	ROBERTA	RSSRRT92R59L273N	01/04/2017	31/05/2017	B37H14013020006	300	1 (01/04/2017 – 30/04/2017)
154	36JHW94	SANTORO	GAIA	SNTGAI98A41I119O	15/04/2017	14/06/2017	B87H14020710006	600	2
155	IUAQYI4	VENERE	COSIMO	VNRCSM93E14E986S	12/03/2017	11/05/2017	B97H14019220006	600	2
156	1YDXJC3	TETRO	SARA	TTRSRA95D65L328C	20/04/2017	19/06/2017	B77H14021060006	600	2
157	2U4LQW0	LAPREZIOSA	LUCA	LPRLCU97E05C983V	16/04/2017	15/06/2017	B57H14017430006	600	2
158	8WD9FP5	BULZIS	MARINELLA	BLZMNL92A64A893V	20/04/2017	19/06/2017	B97H14017380006	600	2
159	Q447XI5	MURRONE	NOEMI	MRRNMO89M51E506P	23/04/2017	22/06/2017	B27H14011440006	600	2
160	MVKDH72	BALDASSARRA	BRUNA	BLDBRN88L63A225A	22/04/2017	21/06/2017	B77H14020130006	600	2
161	A19DMP7	VALENTE	FEDERICO	VLNFRC94S08A883Q	16/04/2017	15/06/2017	B17H14007780006	600	2
162	E83ZL24	LOBASCIO	ALESSIA	LBSLSS98D46C983V	15/02/2017	14/04/2017	B57H14019120006	600	2
163	IDFIM81	BARILE	GIOVANNI	BRLGNN98R19C983B	22/04/2017	21/06/2017	B57H14017840006	300	1 (22/04/2017 – 21/05/2017)
164	R89RGM2	ANIELLO	VITTORIO	NLLVTR88H15A662P	16/11/2016	15/12/2016	B97H14010550006	300	1
165	CPPU9A3	DE PAOLIS	MARCO	DPLMRC98C10F842N	20/04/2017	19/06/2017	B37H14014510006	600	2
166	8HPL0E0	LA MACCHIA	GERARDINA	LMCGRD88M42H926H	22/04/2017	21/06/2017	B77H14019520006	600	2
167	F5X9ED6	RECCHIA	PAOLA	RCCPLA86D69B180Z	27/04/2017	26/06/2017	B87H14021200006	600	2
168	L51HKP3	SAMELE	ITALO	SMLTLI97B18L328Q	01/04/2017	31/05/2017	B87H14020410006	600	2
169	IJLU713	QUERCIA	GABRIELLA	QRCGRL90M50L328H	31/03/2017	30/05/2017	B87H14024880006	600	2

REGIONE PUGLIA

DIPARTIMENTO SVILUPPO ECONOMICO, INNOVAZIONE, ISTRUZIONE, FORMAZIONE E LAVORO

SEZIONE PROMOZIONE E TUTELA DEL LAVORO

170	GI3Z640	CORSANO	ANTONIO FRANCESCO	CRSNNF96R04D862T	22/04/2017	21/06/2017	B77H14022730006	600	2
171	CSK2IY7	DI LAURO	ALESSIA	DLRLSS97C45H096T	23/03/2017	22/05/2017	B57H14016270006	600	2
172	DXG1H55	ZACCARIA	ANNAMARIA	ZCCNMR93R66B180L	27/04/2017	26/06/2017	B67H14010240006	600	2
173	QNED5C5	VASTO	ROCCO	VSTRCC94S21F280U	27/03/2017	26/05/2017	B47H14009340006	600	2
174	FGR2IT3	MACCAGNANO	MARCO MARIA	MCCMCM93A30L219R	24/04/2017	23/06/2017	B37H14013620006	600	2
175	LKOQO75	LANZO	ANTONIO	LNZNTN93D26E205U	23/04/2017	22/06/2017	B27H14011180006	600	2
176	23K4BV7	DEL CARRO	ARIANNA	DLCRNN92D58B506A	16/04/2017	15/06/2017	B77H14021080006	600	2
177	QP5FL60	NEGRO	GIUSEPPE	NGRGPP97C03D851V	27/04/2017	26/06/2017	B77H14020800006	300	1 (27/04/2017 – 26/05/2017)
178	S9HGL10	PERCHINENNA	GIUSEPPINA	PRCGPP87P65B180D	23/04/2017	22/06/2017	B87H14020640006	600	2
179	8URYM84	BAFFARINI	FRANCESCA	BFFFNC96M50F784F	27/04/2017	26/06/2017	B27H14011340006	600	2
180	H5O4G25	DEROSA	RAFFAELLA	DRSRFL94E44D643X	01/05/2017	30/06/2017	B87H14021710006	600	2
181	8AE3LJ7	DEFRANCESCO	ALESSANDRO	DFRLSN97D27A662G	27/04/2017	26/06/2017	B97H14016800006	600	2
182	RGHBP85	SCARAGGI	VINCENZO	SCRVCN88P01A893W	01/05/2017	30/06/2017	B57H14018150006	600	2
183	QJO5I66	RUGGIERO	GIUSY	RGGGSY97R68F376K	07/11/2016	06/01/2017	B62C14001080006	600	2
184	74ONRL8	CALABRESE	ROSANNA	CLBRNN88B54A225X	23/04/2017	22/06/2017	B77H14021660006	600	2
185	VKKP8W5	CITO	ANTONELLA	CTINNL91C70A285S	01/05/2017	30/06/2017	B87H14021260006	600	2
186	4F9NEX2	CIRILLO	MICHELE NICOLO'	CRLMHL90L03A662U	01/05/2017	30/06/2017	B97H14017390006	600	2
187	HSSP750	TESTA	GABRIELLA	TSTGRL88M53L049J	30/07/2016	29/09/2016	B67H14008970006	600	2
188	9PAH493	FEBBRARO	SIMONA	FBBSMN91B62D851T	03/05/2017	02/07/2017	B67H14010350006	600	2
189	1X1BS61	MASSARO	SIMONA	MSSSMN93H70L049B	01/05/2017	30/06/2017	B57H14017970006	600	2
190	1L3FPR2	COLADONATO	RAFFAELLA	CLDRFL97L56F280F	01/05/2017	30/06/2017	B27H14011550006	600	2
191	5DBLJ72	DELSOLE	ANNA MARIA	DLSNMR92P54L049Z	01/05/2017	30/06/2017	B57H14017620006	600	2
192	9VTBHY1	RUSSO	FRANCESCO	RSSFNC94S09D851U	22/04/2017	21/06/2017	B77H14022370006	600	2
193	70873U1	MEROLA	PIETRO	MRLPTR93C06A662Z	01/05/2017	30/06/2017	B47H14009560006	600	2
194	PO8TKB0	PISANI	LUCIA	PSNLCU91E63B619D	22/04/2017	21/06/2017	B97H14016690006	600	2
195	96UF7D5	AMATI	ALESSANDRO	MTALSN93P30L049M	27/04/2017	26/06/2017	B52C14001310006	300	1 (27/04/2017 – 26/05/2017)
196	5USPCM2	CUCUMAZZO	PAOLO	CCMPLA90P20A662T	30/04/2017	29/06/2017	B47H14009430006	600	2
197	K38GEX9	DI TANNO	IDA	DTNDIA93M65F280S	17/03/2017	16/05/2017	B92C14002120006	600	2
198	IXQZEV8	CHIRIATTI	SIMONE	CHRSMN97H08E506J	01/05/2017	30/06/2017	B87H14023780006	600	2
199	7JGOHN9	MURGOLO	VITTORIA	MRGVTR93E52L049A	25/03/2017	24/05/2017	B57H14018300006	600	2
200	JLNNUB2	MARGELLETTI	LUCA	MRGLCU91L14B506V	01/05/2017	30/06/2017	B87H14023650006	600	2
201	9UURVJ6	GRASSO	ANDREA	GRSNDR95H04B506G	01/05/2017	30/06/2017	B87H14021690006	600	2
202	9JVVPR4	PALAZZO	GIANLUCA	PLZGLC98E21B506O	01/05/2017	30/06/2017	B87H14021740006	600	2
203	YSI3935	DE DONNO	FRANCESCA FIAMMETTA	DDNFNC89T69E815H	03/05/2017	02/07/2017	B37H14014240006	600	2
204	FRS96C9	CIRILLI	PASQUALE	CRLPQL90L01F284G	01/05/2017	30/06/2017	B97H14019060006	600	2
205	7NR3UW3	CALIA	MARTINO	CLAMTN99H02E986A	07/04/2017	06/06/2017	B97H14016850006	600	2
206	5ADG171	ROMANO	MIRIAM	RMNMRM96S46A662A	13/04/2017	12/06/2017	B27H14010940006	600	2
207	BB7GY09	LAPIETRA	DANIELE	LPTDNL96T30F376Q	01/05/2017	30/06/2017	B27H14011570006	600	2
208	OYW47M1	CARRIERE	SANDRA	CRRSDR92R53E205H	01/05/2017	30/06/2017	B47H14009490006	600	2
209	FADQAP4	DE GAETANI	ANTONIO	DGTNTN93P12D851X	07/02/2017	06/04/2017	B97H14015790006	300	1 (07/02/2017 – 06/03/2017)
210	ACX33S3	DASSISTI	DALILA	DSSDLL97T49D643V	23/03/2017	22/05/2017	B57H14016500006	600	2
211	ESTU4F2	CENTRONE	DOMENICO	CNTDNC96B24A285R	01/05/2017	30/06/2017	B87H14021560006	600	2

REGIONE PUGLIA

DIPARTIMENTO SVILUPPO ECONOMICO, INNOVAZIONE, ISTRUZIONE, FORMAZIONE E LAVORO

SEZIONE PROMOZIONE E TUTELA DEL LAVORO

212	DVZKPL2	DE PIRRO	GIULIA	DPRGLI91M41D862V	22/04/2017	21/06/2017	B47H14010450006	600	2
213	8ER6R15	DE PAOLA	GIUSEPPE	DPLGPP91P14B180R	02/05/2017	01/07/2017	B87H14021270006	600	2
214	M8K6DX6	FERSINI	FEDERICA	FRSFRC90B67B936L	26/03/2017	25/05/2017	B77H14023080006	600	2
215	F8KI6C8	COSTA	VALERIA	CSTVLR94M65D883W	01/05/2017	30/06/2017	B47H14010140006	600	2
216	CK5X7L1	LA FORGIA	ANDREA	LFRNDR92M09E885E	02/05/2017	01/07/2017	B37H14013790006	600	2
217	TC8GG71	ALBANO	CRISTIAN	LBNCST97H17E506X	01/06/2017	30/06/2017	B77H14022270006	300	1
218	9QHSAG8	DE LEONARDIS	ANGELO	DLNNGL89L23A225I	24/04/2017	23/06/2017	B87H14022320006	600	2
219	O42WED0	CURSANO	CHRISTIAN	CRSCRS88A06B180L	01/05/2017	30/06/2017	B37H14013500006	600	2
220	QVXUZR9	RICCARDO	GIULIA	RCCGLI93B43I549K	14/01/2017	13/03/2017	B17H14006930006	300	1 (14/01/2017 – 13/02/2017)
221	NXERMN2	SCUPOLA	FRANCESCA	SCPFNC96T61D851O	06/05/2017	05/07/2017	B77H14020290006	600	2
222	E4TN3D3	VALENTE	ROSA	VLNRSO98C45D643I	07/05/2017	06/07/2017	B77H14020430006	600	2
223	S5BFS79	FORTUGNO	ALFONSO	FRTLNS96L31L109D	03/04/2017	02/06/2017	B87H14023640006	600	2
224	SR5QQM2	DI BARI	GRAZIANO	DBRGZN92R12D508A	07/05/2017	06/07/2017	B67H14010520006	600	2
225	CEXN366	DI SIPIO	MARCO	DSPMRC95A25I158U	06/05/2017	05/07/2017	B57H14018070006	600	2
226	SJSTUQ0	ZINGARO	GIUSEPPE	ZNGGPP96S26A285B	07/05/2017	06/07/2017	B87H14021830006	600	2
227	IEDPSM1	LONGO	MARTINA	LNGMTN88E50D969I	01/05/2017	30/06/2017	B87H14022730006	600	2
228	9V1ODN7	PIERINI	GIUSEPPE	PRNGPP00B16H926W	06/05/2017	05/07/2017	B87H14021380006	600	2
229	GRMGN56	CIOCIO	LAURA	CCILRA87H69I158R	06/05/2017	05/07/2017	B77H14020930006	600	2
230	TWGXOX3	GANGAI	PAOLA	GNGPLA91T71D643E	07/05/2017	06/07/2017	B77H14020980006	600	2
231	INZS2G6	COLUCCI	ROSA	CLCRSO96H61G187P	07/05/2017	06/07/2017	B17H14007980006	600	2
232	LY6AJY4	BISCONTI	STEFANIA GIULIA	BSCSFN92T66C978S	22/02/2017	21/04/2017	B57H14016990006	600	2
233	5LYM2O4	DE VINCENZIIS	PIETRO	DVNPTR91R26F262G	14/04/2017	13/06/2017	B57H14018350006	600	2
234	V0Y8IC1	RENDINA	EDVIGE ANNA	RNDDGN94L67I158N	09/05/2017	08/07/2017	B37H14013490006	300	1 (09/05/2017 – 08/06/2017)
235	BQM5Q63	PRINCIGALLI	COSIMO DAMIANO	PRNCMD95D10B619G	01/05/2017	30/06/2017	B27H14013090006	600	2
236	LXB6TV0	PROTOPAPA	GRETA	PRTGRT94P41E815G	16/04/2017	15/06/2017	B47H14009310006	600	2
237	A7XRE70	SFARI	AKRAM	SFRKRM96A11Z352W	08/05/2017	07/07/2017	B67H14010550006	600	2
238	TS1UHA6	MATERA	ELENA	MTRLNE96E64D643E	07/05/2017	06/07/2017	B17H14007960006	600	2
239	GBYDJS9	MINETTI	CIRO MICHELE	MNTCMC91M23A944U	06/05/2017	05/07/2017	B77H14020450006	600	2
240	DOFDXY3	MATERA	FRANCESCO	MTRFNC94H22L328E	06/05/2017	05/07/2017	B97H14017290006	600	2
241	PU347B6	POLISENO	GIUSEPPE	PLSGPP94M07L425P	21/04/2017	20/06/2017	B47H14009500006	300	1 (21/04/2017 – 20/05/2017)
242	CZ5K761	D'AURIA	ADRIANA	DRADRN87H56A662I	07/05/2017	06/07/2017	B97H14019070006	600	2
243	YM7IKV8	MASI	VINCENZO	MSAVCN87T21H096U	13/04/2017	12/06/2017	B77H14023630006	600	2
244	IVI0119	RUSTICO	ANGELA	RSTNGL91S45A669Q	10/05/2017	09/07/2017	B97H14017160006	600	2
245	JA2FYF1	MAGGIPINTO	PASQUALE	MGGPQL88R12H096O	07/01/2017	06/03/2017	B32C14001100006	600	2
246	GAIY013	PADALINO	ANDREA	PDLNDR97R21L273L	01/05/2017	30/06/2017	B77H14021010006	300	1 (01/05/2017 – 31/05/2017)
247	9A6KLB2	FASANELLA	MARIAPIA	FSNMRP88S65E205K	15/02/2017	14/04/2017	B57H14019680006	600	2
248	JIOJ6D2	DE LORENZIS	MARIO	DLRMRA89D18D643A	01/05/2017	30/06/2017	B57H14017940006	600	2
249	6RUKUT2	GRAVANTE	RICCARDO	GRVRCR97S11L419I	08/05/2017	07/07/2017	B97H14018330006	600	2
250	8PYH9M9	D'AMATO	NOEMI	DMTNMO96M60D643D	07/05/2017	06/07/2017	B77H14020610006	600	2
251	9J4PWO7	TODISCO	TOMMASO	TDSTMS94L22A662Q	06/02/2017	05/04/2017	B52C14001740006	600	2
252	Y3SCJ39	BARBETTA	DOMENICO	BRBDNC92E29C136N	21/02/2017	20/04/2017	B37H14013150006	600	2
253	27QGS73	LE NOCI	SALVATORE	LNCSVT91B08E885Y	01/05/2017	30/06/2017	B77H14023590006	600	2

REGIONE PUGLIA

DIPARTIMENTO SVILUPPO ECONOMICO, INNOVAZIONE, ISTRUZIONE, FORMAZIONE E LAVORO

SEZIONE PROMOZIONE E TUTELA DEL LAVORO

254	XW1NGI1	NEGRO	LEONARDO	NGRLRD93T05D883O	13/05/2017	12/07/2017	B37H14013710006	600	2
255	TLXBRQ9	BOCCALATTE	SARA	BCCSRA92R51C136L	01/11/2016	31/12/2016	B27H14013030006	600	2
256	TRDXH55	BALESTRUCCI	VINCENZO	BLSVCN89P05L328P	19/02/2017	18/04/2017	B77H14023750006	600	2
257	F1LJV74	CILENTI	LUCIANA	CLNLCN90T43I158N	01/05/2017	30/06/2017	B97H14017100006	600	2
258	HEGVWY1	CAPURSO	VITO	CPRVTI90A30F784G	13/05/2017	12/07/2017	B67H14010620006	600	2
259	WJVMFN1	LAQUALE	GIUSEPPE	LQLGPP97T20A048N	06/04/2017	05/06/2017	B67H14011610006	600	2
260	PO6RJE1	GALASSO	VALENTINA	GLSVNT90P64F152W	08/05/2017	07/07/2017	B57H14017850006	600	2
261	1TD91K5	DALOISO	ROBERTA	DLSRRT90L48A669I	08/05/2017	07/07/2017	B97H14017710006	600	2
262	PTZ5F05	PALUMBO	ROSA	PLMRSO94P44C975D	01/04/2017	31/05/2017	B47H14009200006	600	2
263	MOH5008	BRUNO	ALESSANDRA	BRNLSN90B42F842G	01/05/2017	30/06/2017	B67H14010670006	600	2
264	6ZJB9U8	DELFINE	ANGELA	DLFNGL92E58F915K	08/05/2017	07/07/2017	B77H14020320006	600	2
265	4CRCFD8	SCIALPI	GIANPIERO	SCLGPR96D13E986E	09/04/2017	08/06/2017	B92C14001290006	600	2
266	USF3LJ4	MISCIOSCIA	MAURIZIO PIO	MSCMZP87P22H926Q	27/04/2017	26/06/2017	B52C14000680006	600	2
267	86OFRN3	CAIONE	ASSIA	CNASSA96E65C978X	20/04/2017	19/06/2017	B17H14007570006	600	2
268	OHQIDN8	GIANNINI	FEDERICA	GNNFRC95L48A662M	13/05/2017	12/07/2017	B97H14018460006	600	2
269	JES9QJ7	LOSCIALPO	GIANLUIGI	LSCGLG91S16E205L	01/04/2017	31/05/2017	B47H14009210006	600	2
270	8JZCRD8	VIRGULTO	SUELI MARIA	VRGSMR95M61H793D	13/05/2017	12/07/2017	B87H14021490006	600	2
271	NZ29L67	PETRACHI	MARIA RITA	PTRMRT91S49I119C	13/05/2017	12/07/2017	B57H14017750006	600	2
272	36TFEI9	GIORDANO	GENNARO	GRDGNR95C29E716R	01/05/2017	30/06/2017	B27H14012710006	600	2
273	QJVPVB6	MARGHERITI	ANGELO	MRGNGL96T16B180A	13/05/2017	12/07/2017	B87H14022750006	600	2
274	15TR4U5	GENTILE	MARIA COSIMA	GNTMCS90B45D761L	15/05/2017	14/07/2017	B67H14010740006	600	2
275	07XQN21	SCIVALES	MICHELE	SCVMHL86R21B180F	13/05/2017	12/07/2017	B87H14021970006	600	2
276	X2ML8A2	GUBELLO	CHIARA	GBLCHR97E48C978J	13/05/2017	12/07/2017	B47H14009830006	600	2
277	JNSYX62	CLEMENTE	BRUNA	CLMBRN88B45L049H	15/04/2017	14/06/2017	B57H14018260006	600	2
278	IJ8WCS5	QUERO	ANTONIO	QRUNTN94R24F027S	14/05/2017	13/07/2017	B27H14011870006	600	2
279	DXARDT2	MARANGELLA	VINCENZA	MRNVCN86T41E205D	09/04/2017	08/06/2017	B57H14019090006	600	2
280	QVKP9C8	DIMONTE	DAVIDE	DMNDVD97L18B619P	13/05/2017	12/07/2017	B97H14019160006	600	2
281	9H0B948	BATTIATO	ANTONIO	BTTNTN96T07L049M	16/05/2017	15/07/2017	B17H14008110006	600	2
282	F381922	MICCOLI	ELENA ANTONIA	MCCLNT91T56C983N	22/04/2017	21/06/2017	B52C14001880006	600	2
283	9GGE2B7	MUSARÒ	FEDERICA	MSRFRC92T45B180T	10/05/2017	09/07/2017	B87H14021590006	600	2
284	HS626C3	CANCELLARO	ALESSANDRO	CNCLSN98A30A048N	14/05/2017	13/07/2017	B47H14009810006	600	2
285	9VQG6E5	LONGO	GIOVANNI	LNGGNN90C09F027N	01/04/2017	31/05/2017	B27H14010990006	600	2
286	SALMID1	BAVILA	MARCO	BVLMRC90D18L049C	15/05/2017	14/07/2017	B57H14017780006	600	2
287	AFAG7P5	GESMUNDO	MIRKO	GSMMRK97H01F205T	14/05/2017	13/07/2017	B67H14011370006	600	2
288	B454173	MONTEDORO	LAURA	MNTLRA91S61L738Y	15/05/2017	14/07/2017	B97H14017570006	600	2
289	OPIA0Z8	CAROFIGLIO	MICHELE	CRFMHL90L10A662Y	16/05/2017	15/07/2017	B92C14001810006	600	2
290	8BXYJQ5	MUSARDO	LAURA	MSRLRA92H42F842P	20/04/2017	19/06/2017	B37H14013930006	600	2
291	YOQ8L43	DANE	WENDY	DNAWDY96R67E986Y	02/05/2017	01/07/2017	B97H14019320006	600	2
292	HL1WNA8	GOGA	ALEXANDRA	GGOLND92C54Z129A	16/02/2017	15/04/2017	B57H14016060006	600	2
293	S48V2T2	LAPORTA	ANNARITA	LPRNRT96A67F915C	27/04/2017	26/06/2017	B42C14000710006	600	2
294	YXIJL26	ANGINO	MARIO	NGNMRA97S01D643F	15/05/2017	14/07/2017	B67H14011420006	600	2
295	4KBG7Q6	MAGLIE	ALESSANDRA ANTONELLA RITA	MGLLSN93A53L419N	03/05/2017	02/07/2017	B77H14023050006	600	2
296	XMTOSR6	CATERINO	LUCA	CTRLCU00A28A285N	14/05/2017	13/07/2017	B87H14021540006	600	2
297	5BP2HK0	VAL	ELEONORA	VLALNR91H59L049Q	06/05/2017	05/07/2017	B57H14018230006	600	2
298	TAXNAY6	RAIO	AGOSTINO	RAIGTN89C05D643F	20/05/2017	19/07/2017	B77H14021280006	600	2
299	Y8W4E11	MALINCONICO	DIEGO	MLNDGI93R03E506Q	11/05/2017	10/07/2017	B87H14022000006	600	2

REGIONE PUGLIA

DIPARTIMENTO SVILUPPO ECONOMICO, INNOVAZIONE, ISTRUZIONE, FORMAZIONE E LAVORO

SEZIONE PROMOZIONE E TUTELA DEL LAVORO

300	RFR6K98	CECERE	VALERIA	CCRVLR96T42B180N	04/05/2017	03/07/2017	B97H14019540006	600	2
301	WYLIPQ6	ANTONACI	BRUNELLA	NTNBNL88D43L049R	20/05/2017	19/07/2017	B57H14017830006	600	2
302	EAE1DF8	CASTELLANA	MARTINO	CSTMTN99R08F027C	20/05/2017	19/07/2017	B92C14001340006	600	2
303	DL7K2X2	CIRONE	GERARDO	CRNGRD95E06D643I	20/05/2017	19/07/2017	B77H14021470006	600	2
304	QJOWKM5	GIOIA	ADRIANA	GIODRN99H68D761A	04/05/2017	03/07/2017	B67H14010730006	600	2
305	VLM6EH1	GIGGO	ABDOULAHI	GGGBLH96A20Z317Z	10/05/2017	09/07/2017	B87H14021940006	600	2
306	9FU0O16	BIANCO	MICHELA	BNCMHL95D59H926G	21/05/2017	20/07/2017	B37H14013580006	600	2
307	CKMMAR4	ZITO	FRANCESCA	ZTIFNC92A45E155V	16/05/2017	15/07/2017	B87H14022850006	600	2
308	46RSSH2	D'ABRAMO	GIOVANNI	DBRGNN88P02A662M	21/05/2017	20/07/2017	B97H14019250006	600	2
309	L576BB5	DEVITA	ANTONIO	DVTNTN97C23L049F	20/05/2017	19/07/2017	B42C14001020006	600	2
310	L1U27D4	RIZZELLO	LUCA	RZZLCU97L16F842R	20/05/2017	19/07/2017	B27H14012780006	600	2
311	D81ZTC7	BUCCI	PASQUALE	BCCPQL92L04C983J	17/05/2017	16/07/2017	B57H14018620006	300	1 (17/05/2017 – 16/06/2017)
312	PADMFH1	FALCONE	ANITA	FLCNTA87M51L418P	16/05/2017	15/07/2017	B92C14000570006	600	2
313	V57N1X0	MARINO	MARIKA	MRNMRK96A59A662J	13/05/2017	12/07/2017	B97H14017260006	600	2
314	OWXNFD8	STEFANIZZI	RAMONA	STFRMN96L41G751Z	20/05/2017	19/07/2017	B17H14008400006	600	2
315	UWG1QV7	SOLIMINE	MARIA PIA	SLMMRP93S70D643T	23/05/2017	22/07/2017	B17H14008010006	600	2
316	BTC6X56	BORDIGNON	ALESSIA	BRDLSS91D50A662W	13/05/2017	12/07/2017	B97H14019130006	600	2
317	O6RX6M1	GIANNINI	NATASCIA	GNNNSC91T65E815L	22/05/2017	21/07/2017	B37H14013960006	600	2
318	6SDQVS0	LEO	PASQUALE	LEOPQL89E20B180X	22/05/2017	21/07/2017	B92C14001420006	600	2
319	2733A16	MORGA	BARBARA ANNA	MRGBBR90C64F262A	22/05/2017	21/07/2017	B97H14017600006	600	2
320	PDM3H57	BUFO	RENATA	BFURNT89M63D643J	01/05/2017	30/06/2017	B97H14017510006	600	2
321	9U5JO82	CARDUCCI	VITO	CRDVTI97P20F052S	24/05/2017	23/07/2017	B87H14022520006	600	2
322	Q3TK9R4	CARBONE	GIUSEPPE	CRBGPP98B28A285S	22/05/2017	21/07/2017	B87H14021930006	600	2
323	CMEGWM6	CILLI	CAMILLA	CLLCLL98M51L328Y	21/05/2017	20/07/2017	B77H14020740006	600	2
324	U4W19T9	MONTERISI	GIULIA	MNTGLI94A53A662X	23/05/2017	22/07/2017	B87H14022500006	600	2
325	FL8F6N6	BRANCA	MARCO	BRNMRC89D07D851I	21/05/2017	20/07/2017	B17H14008030006	600	2
326	BT33T83	DE BENEDICTIS	GIOVANNA	DBNGNN92M68A662D	23/03/2017	22/05/2017	B97H14016430006	600	2
327	FNRH8R0	BENEDETTI	BARBARA	BNDBBR89B64E506J	21/02/2017	20/04/2017	B87H14018280006	600	2
328	KTCPI13	FAIENZA	ANGELA	FNZNGL88B66L273K	14/05/2017	13/07/2017	B77H14021420006	600	2
329	9527FL8	DIGENO	GIUDITTA	DGNGTT90T71A225E	24/05/2017	23/07/2017	B77H14022120006	600	2
330	214MTO3	MITTICA	PAOLA IMMACOLATA	MTTPMM90T47F262R	20/05/2017	19/07/2017	B97H14017770006	600	2
331	4QS5ED3	LOGUERCIO	FABIO	LGRFBA95E30A225E	24/05/2017	23/07/2017	B82C14000770006	600	2
332	RERSFD8	ROMANO	ROBERTO	RMNRRT89A31I046O	01/05/2017	30/06/2017	B52C14001590006	600	2
333	GSBNVQ2	TANESE	ALEX	TNSLXA95P03F376P	06/05/2017	05/07/2017	B57H14019210006	600	2
334	5NA88C3	PRUDENZANO	SARA	PRDSRA93R49E205C	13/05/2017	12/07/2017	B87H14022380006	600	2
335	OT8UIM3	PELLI	GIAN MARCO	PLLGMR87T30F842G	24/05/2017	23/07/2017	B77H14021130006	600	2
336	YH6LOM7	MARCHESE	FRANCESCA	MRCFNC97R41L424I	22/05/2017	21/07/2017	B17H14007950006	300	1 (22/05/2017 – 21/06/2017)
337	C70LEE2	PISTILLO	LEONARDO	PSTLRD96P18A285D	22/05/2017	21/07/2017	B82C14002420006	600	2
338	3CDAOF6	PATRONI	MARIANTONIA	PTRMNT92B45F284S	23/05/2017	22/07/2017	B17H14008240006	600	2
339	CBBTDB1	COLLUTO	ALESSIO	CLLLSS95L01C978K	22/05/2017	21/07/2017	B27H14012030006	600	2
340	22YPZR2	IACOVELLI	LUCA ALFREDO	CVLLLF98E08D643G	24/05/2017	23/07/2017	B77H14021560006	600	2
341	90E2DG7	PURGATORIO	SARA	PRGSRA88P43A662Y	08/05/2017	07/07/2017	B97H14018740006	600	2
342	BY6DSX1	SOLITO	TATIANA	SLTTTN94T47L049Y	22/05/2017	21/07/2017	B57H14018700006	600	2
343	IL2CN16	PRINCIGALLI	GABRIELLA	PRNGRL86S68B619J	22/05/2017	21/07/2017	B72C14001600006	600	2

REGIONE PUGLIA

DIPARTIMENTO SVILUPPO ECONOMICO, INNOVAZIONE, ISTRUZIONE, FORMAZIONE E LAVORO

SEZIONE PROMOZIONE E TUTELA DEL LAVORO

344	DNNFCL5	LISENA	ANNAPAOLA	LSNNPL90A48L109Q	27/05/2017	26/07/2017	B57H14018660006	600	2
345	ML6MCG7	PIEPOLI	GIUSY	PPLGSY90B58C134T	24/05/2017	23/07/2017	B42C14000940006	600	2
346	TJZSBH6	DIMA	GIADA	DMIGDI92B46D862E	09/03/2017	08/05/2017	B82C14001080006	600	2
347	35Y2GE4	FILOMENO	SARA	FLMSRA97H69L049V	16/05/2017	15/07/2017	B57H14018860006	600	2
348	NS482V3	RIZZELLO	GIORGIO	RZZGRG96D10D862P	15/05/2017	14/07/2017	B17H14008640006	600	2
349	EB8GAP1	SARDONE	DOMENICO	SRDDNC94A20A048K	02/05/2017	01/07/2017	B77H14022790006	600	2
350	S125ER8	ARGENTIERI	ANNA	RGNNNA91R66L049Z	01/04/2017	31/05/2017	B92C14002090006	600	2
351	BVKQOW0	DIMITRI	NORMA MARIA	DMTNMM91D50C741E	27/05/2017	26/07/2017	B42C14000820006	600	2
352	1FO3LT7	CASALINO	PASQUA	CSLPSQ93R63A662L	24/05/2017	23/07/2017	B92C14002220006	600	2
353	JSNOK75	CALO'	MARCO	CLAMRC89A10A662S	27/05/2017	26/07/2017	B37H14014270006	600	2
354	DBH4TF3	INCHINGOLO	SERENA	NCHSRN86E62A285T	27/05/2017	26/07/2017	B87H14021950006	600	2
355	V8Z55Z6	STURSI	GIULIA	STRGLI00A68D862N	27/05/2017	26/07/2017	B27H14012100006	600	2
356	STS0UJ4	CHECCHIA	ANTONELLA CAROL	CHCNNL90H53D643K	23/05/2017	22/07/2017	B27H14012970006	600	2
357	8E11WA8	GROTTA	FEDERICA PIA	GRTFRC94L45D643G	15/05/2017	14/07/2017	B77H14021610006	600	2
358	PIDU6I8	PEZZAROSSA	MARIA IOLANDA	PZZMLN92R53E882D	28/05/2017	27/07/2017	B87H14022820006	600	2
359	114HC66	PASTORE	MATTEO	PSTMTT95E31E506U	28/05/2017	27/07/2017	B27H14012070006	600	2
360	SGX45W6	CIPRIANI	ORNELLA	CPRRLL94A58L109M	30/05/2017	29/07/2017	B17H14008260006	600	2
361	9O4KI30	SASSONE	CARMELINA	SSSCML87A46H926I	26/06/2017	26/07/2017	B72C14001170006	300	1
362	ACHFF42	SEMERARO	MARIA FRANCESCA	SMRMFR86H45F152S	20/05/2017	19/07/2017	B97H14018560006	600	2
363	YXLFU16	DE LUCIA	SIMONA	DLCSMN91P70L109H	27/05/2017	26/07/2017	B17H14008580006	600	2
364	P59CGN3	VITUCCI	PINA	VTCPNI93R44A662S	31/05/2017	30/07/2017	B87H14024570006	600	2
365	CLJ5PW0	RIZZI	VIVIANA	RZZVVN88L55D643W	29/05/2017	28/07/2017	B77H14022170006	600	2
366	BDGS129	VENEZIANI	SERENA	VNZSRN90T51A662V	27/05/2017	26/07/2017	B97H14018490006	300	1 (27/05/2017 – 26/06/2017)
367	J4IYLP7	GIANNUZZI	CHIARA	GNNCHR92D63C978U	01/06/2017	31/07/2017	B27H14012260006	300	1 (01/06/2017 – 30/06/2017)
368	M2L5NY6	DE MARZO	ANTONIO GIUSEPPE	DMRNNG91D26H703N	31/05/2017	30/07/2017	B47H14010150006	600	2
369	DE7CIS3	FRACCHIOLLA	MATTEO	FRCMTT94L19L109H	28/05/2017	27/07/2017	B57H14018600006	600	2
370	LILOXE3	TRICARICO	LUCIA FRANCESCA	TRCLFR97M51H985V	25/05/2017	24/07/2017	B37H14014020006	600	2
371	ZYVK3I3	PALENA	ANTONELLA	PLNNNL89S42E885P	13/05/2017	12/07/2017	B37H14013990006	600	2
372	1AZAHW1	CARDONE	STELLA	CRDSLL88E56A662O	30/05/2017	29/07/2017	B17H14008410006	600	2
373	AUI8YM4	RUTA	RICCARDO	RTURCR91H15L049Q	28/05/2017	27/07/2017	B57H14018780006	600	2
374	YLC3EJ7	SCIMENES	MARIANNA	SCMMNN91P55I158W	27/05/2017	26/07/2017	B77H14022180006	600	2
375	OKMIBI7	ESENTATO	ELIO FABIO	SNTLFB87D27D851N	20/05/2017	19/07/2017	B62C14000520006	600	2
376	SRCBP35	CURCI	LUIGI	CRCLGU94P16D643Q	21/05/2017	20/07/2017	B77H14021680006	600	2
377	KCKPM01	PALUMBO	ISABELLA	PLMSLL92A47L109M	01/04/2017	31/05/2017	B82C14000380006	600	2
378	R5L5RK6	ROSSINI	DANIELA	RSSDNL97A45Z112T	20/04/2017	19/06/2017	B17H14008890006	600	2
379	IY0GFT7	LIOTINO	MARICA	LTNMRC94D60C134O	03/05/2017	02/07/2017	B57H14017720006	600	2
380	IQ17QK2	MARTSENIUK	VICTORIA	MRTVTR97R53Z138O	28/05/2017	27/07/2017	B72C14001440006	300	1 (28/06/2017 – 27/07/2017)
381	QF7OJ57	CARICATO	ANTONIO	CRCNTN92L07A048F	31/05/2017	30/07/2017	B67H14011580006	600	2
382	PDSRJV7	MOSCA	EMANUELE	MSCMNL92E22L049E	13/05/2017	12/07/2017	B57H14019970006	600	2
383	56TBUF6	MIGLIETTA	CHIARA	MGLCHR95S52B506L	27/05/2017	26/07/2017	B27H14012980006	600	2
384	5O7K2N6	ROSATO	MARIANGELA	RSTMNG90S54F152K	15/04/2017	14/06/2017	B87H14024890006	600	2
385	RVE7JM5	PERRONE	SARA	PRRSRA97A52B506S	28/05/2017	27/07/2017	B27H14012890006	600	2
386	PDQWDV9	ARCATI	PAOLO	RCTPLA88P02D862H	01/06/2017	31/07/2017	B77H14023240006	600	2

REGIONE PUGLIA

DIPARTIMENTO SVILUPPO ECONOMICO, INNOVAZIONE, ISTRUZIONE, FORMAZIONE E LAVORO

SEZIONE PROMOZIONE E TUTELA DEL LAVORO

387	GBDFA06	MANCO	STEFANO	MNCSFN93A07D851T	28/05/2017	27/07/2017	B77H14023060006	600	2
388	GH1O2P5	CASTRACANO	ANDREA	CSTNDR92D29I158D	29/05/2017	28/07/2017	B87H14023770006	600	2
389	KUI6AD4	SARDONE	MARIKA	SRDMRK96H64A225P	01/06/2017	31/07/2017	B82C14000400006	600	2
390	Y02XO17	PAGLIARA	FEDERICA	PGLFRC93R52E882C	11/01/2017	10/03/2017	B47H14007760006	600	2
391	T82ZVZ4	DIFONZO	GIUSEPPE	DFNGPP97T30I330R	03/07/2017	31/07/2017	B37H14014890006	300	1
392	SZEE602	BARLETTA	ALESSANDRO GAUDENZIO	BRLLSN97M30D508M	24/05/2017	23/07/2017	B57H14019550006	600	2
393	D8MD116	GRIGOLETTO	SILVIA	GRGSLV87R71B180L	30/05/2017	29/07/2017	B87H14022650006	600	2
394	GF85496	NARDI	VALENTINA	NRDVNT91R66D643C	31/05/2017	30/07/2017	B77H14021300006	600	2
395	BR6RWM3	CAGNAZZO	YLENIA	CGNYLN91A63E506K	24/05/2017	23/07/2017	B67H14011180006	600	2
396	GCVVVM0	ARETANO	MATTEO	RTNMTT96C13B936Q	16/05/2017	15/07/2017	B72C14000390006	600	2
397	84EY4T0	QUERCIA	VITOANTONIO	QRCVNT88S03C983Q	13/05/2017	12/07/2017	B57H14019490006	600	2
398	XG7DNB5	SCARINGELLA	FRANCESCO	SCRFNC93P20C983N	29/05/2017	28/07/2017	B57H14018690006	600	2
399	EOR6543	LISO	CHIARA	LSICHR96M60A662Z	29/05/2017	28/07/2017	B97H14018480006	600	2
400	PQLX698	MANZI	VITO	MNZVTI92H12L328A	03/06/2017	02/08/2017	B57H14018960006	600	2
401	O5GNGC3	NATALE	GIOVANNI	NTLGNN94L05A225O	03/06/2017	02/08/2017	B77H14022260006	600	2
402	O0KZF58	PENTASSUGLIA	PATRIZIA	PNTPRZ90S51F915A	03/06/2017	02/08/2017	B97H14018380006	600	2
403	QPMF0T1	FUZIO	VIVIANA	FZUVVN87E58A662B	30/05/2017	29/07/2017	B87H14023990006	600	2
404	2328O24	VOLPE	ANNA	VLPNNA91D70D643T	18/09/2016	17/11/2016	B52C14000320006	600	2
405	GWCWTU7	CESARIA	ALBERTO	CSRLRT86A11F152H	03/06/2017	02/08/2017	B87H14023070006	600	2
406	UM108N4	CRIVAGLIA	NATASHA	CRVNSH96L65L049V	31/05/2017	30/07/2017	B47H14009800006	600	2
407	50L9PH3	GAROFALO	ANDREA	GRFNDR97S30D862D	30/05/2017	29/07/2017	B47H14010170006	600	2
408	2HU9HY3	ZAZZERA	DAVIDE	ZZZDVD90S30H096A	03/06/2017	02/08/2017	B67H14010910006	600	2
409	FTJ11B8	FAZIO	ANASTASIA	FZANTS92R58Z139G	29/05/2017	28/07/2017	B97H14018780006	600	2
410	TWRJ1Y1	DI SCHIENA	GIUSEPPE	DSCGPP96C25A285X	20/05/2017	19/07/2017	B82C14001760006	600	2
411	OCCWHE8	CRISTOFALO	DONATO	CRSDNT89R07E506F	03/05/2017	02/07/2017	B47H14010670006	600	2
412	M2AAUC6	SANTORUVO	VALERIA	SNTVLR89A46A662Z	03/06/2017	02/08/2017	B57H14018970006	600	2
413	6UHOBK6	BOTTALICO	FRANCESCO	BTTFNC95L17A662E	08/05/2017	07/07/2017	B92C14001760006	600	2
414	JCG9EN4	AMIR MOHAMED MORSY	ZIENAB CARLA	MRMZBC88C41F952W	03/06/2017	02/08/2017	B27H14012500006	600	2
415	49YMOR7	MORAMARCO	LUIGI	MRMLGU95L27A048Q	13/05/2017	12/07/2017	B77H14020990006	600	2
416	G03Z7P9	NIGRO	GIANMARCO	NGRGMR98P18L049I	03/06/2017	02/08/2017	B27H14012800006	600	2
417	W776VB7	STOPPA	DOMENICO	STPDNC92R06C134P	03/06/2017	02/08/2017	B17H14008920006	600	2
418	I11G6D3	BOFFOLA	NICOLA	BFFNCL90T09A662Z	01/06/2017	31/07/2017	B97H14018820006	600	2
419	FKCQDM5	DE MATTEIS	MARIA ROSARIA	DMTMRS88R46B936J	03/06/2017	02/08/2017	B37H14014550006	600	2
420	9FUKWK4	PENTASSUGLIA	JLENIA	PNTJLN94C54F915K	03/06/2017	02/08/2017	B12C14000390006	600	2
421	V3SKGN7	ORLANDO	ALESSIO	RLNLSS93T23D851Y	23/05/2017	22/07/2017	B17H14009040006	600	2
422	ILZ45S2	SPENNATI	GIANMARCO	SPNGMR96A15B180K	27/05/2017	26/07/2017	B32C14000930006	600	2
423	4S8M148	PANICO	FILIPPO	PNCFPP92R05E506Q	04/06/2017	03/08/2017	B87H14022470006	600	2
424	MT658I5	CIANNAMEO	DOMENICO	CNNDNC89L07D643L	31/05/2017	30/07/2017	B27H14013260006	600	2
425	8Y9UFO4	MASTROVITI	SIMONA	MSTSMN96S42L109X	01/06/2017	31/07/2017	B77H14023130006	600	2
426	GDUAJA5	RIZZI	SARA	RZZSRA94T59C136L	03/06/2017	02/08/2017	B32C14000370006	600	2
427	RHHCH91	CAGNAZZO	FRANCESCO	CGNFNC97H23E506O	05/06/2017	04/08/2017	B47H14010270006	600	2
428	ONWUX61	DE LAURO	FRANCESCO	DLRFNC95C10L049T	04/06/2017	03/08/2017	B77H14022950006	600	2
429	S2FOWJ2	FALCONE	LUCREZIA	FLCLRZ88M43H926S	02/06/2017	01/08/2017	B77H14021840006	600	2
430	CP22RX4	BOICU	NICOLAE MARIAN	BCONLM96P07Z129H	03/06/2017	02/08/2017	B77H14022830006	600	2
431	R3R7LH2	SPRO	CLAUDIO	SPRCLD93D17F842W	03/06/2017	02/08/2017	B87H14023020006	600	2
432	4L76375	ANNICELLI	GIANLUCA	NNCGLC99L17A662Y	03/06/2017	02/08/2017	B97H14018660006	600	2

REGIONE PUGLIA

DIPARTIMENTO SVILUPPO ECONOMICO, INNOVAZIONE, ISTRUZIONE, FORMAZIONE E LAVORO

SEZIONE PROMOZIONE E TUTELA DEL LAVORO

433	MBLAES6	LOPERFIDO	MARCO	LPRMRC96B12L049P	28/05/2017	27/07/2017	B57H14019010006	600	2
434	TXE6738	RICCHIUTO	DYANA	RCCDYN94P59L419V	20/05/2017	19/07/2017	B17H14008790006	600	2
435	4JAG1H7	CANTORE	MARIA ARCANGELA	CNTMRC88B61A225D	09/05/2017	08/07/2017	B82C14000530006	600	2
436	NPG41P4	MASIA	ILARIA	MSALRI96A47A669Z	05/06/2017	04/08/2017	B97H14019020006	600	2
437	U61OH77	GRIECO	MAURO	GRCMRA90M29L049A	06/04/2017	05/06/2017	B27H14012060006	600	2
438	C8V5EC4	TRAVERSA	GIORGIA	TRVGRG95M66F152L	27/05/2017	26/07/2017	B87H14023470006	600	2
439	U462FG4	VENTURI	GAIA VALENTINA	VNTGLN94R71E506C	29/05/2017	28/07/2017	B27H14012580006	600	2
440	NXFJKH4	NATUZZI	GIOVANNI	NTZGNN92T31H096R	10/06/2017	09/08/2017	B42C14000730006	600	2
441	DBER835	ARUANNO	GABRIELLA	RNNGRL94T59A883J	16/05/2017	15/07/2017	B17H14008300006	600	2
442	Y5KJY74	ZINZERI	GIADA	ZNZGDI99P54D883I	14/05/2017	13/07/2017	B62C14000920006	600	2
443	DOK5ER8	CASA DI BARI	PAOLA	CSDPLA97L42A662M	03/06/2017	02/08/2017	B47H14010290006	600	2
444	78DMBT2	VITERBO	GIACOMA	VTRGCM89A70A662T	10/06/2017	09/08/2017	B37H14014390006	600	2
445	DX7ISP8	RIVIELLO	ALESSANDRO	RVLLSN87S29A225U	28/05/2017	27/07/2017	B87H14023260006	600	2
446	WONK6U2	LEO	SERENA	LEOSRN86T45D761K	10/06/2017	09/08/2017	B67H14011630006	600	2
447	9RYENR1	MALORGIO	ILARIA	MLRLRI92A69D862S	10/06/2017	09/08/2017	B67H14011220006	300	1 (10/06/2017 – 09/07/2017)
448	VF1AEM5	QUARANTA	LILIANA	QRNLLN94P66L273U	06/06/2017	05/08/2017	B37H14014480006	600	2
449	1M46W86	QUAZZICO	DAVIDE	QZZDVD94B09L049X	10/06/2017	09/08/2017	B57H14019030006	600	2
450	DMZGYR2	SIBILIO	BENITO	SBLBNT88A02D508V	02/06/2017	01/08/2017	B17H14008730006	600	2
451	0EKUWB0	CICALA	FELICE	CCLFLC90R10L049M	10/06/2017	09/08/2017	B57H14019190006	600	2
452	ACDFHR7	PASANISI	COSIMA	PSNCSM97H58L049R	10/06/2017	09/08/2017	B57H14019200006	600	2
453	UUKQ294	PALMISANO	GIANMARCO	PLMGMR93S19A048Z	04/06/2017	03/08/2017	B57H14018670006	600	2
454	9WVULO8	SEMERARO	NATALE ANDREA	SMRNLN97E30F027Y	04/06/2017	03/08/2017	B27H14012600006	600	2
455	8EYUP80	DI COSMO	MARIA	DCSMRA89M44F262R	13/06/2017	12/08/2017	B37H14014440006	600	2
456	DPBE6A7	GRANDIOSO	DEBORA	GRNDBR95E67C978X	13/06/2017	12/08/2017	B47H14010370006	600	2
457	STENJW5	PRUDENTE	GIUSY	PRDGSY97A59A048S	13/05/2017	12/07/2017	B17H14008820006	600	2
458	J4QXUE6	PAGANO	GIOVANNI	PGNGNN94R21L109F	20/06/2017	19/08/2017	B17H14008710006	600	2
459	8MD8UI4	PANNOFINO	FRANCESCA	PNNFNC96D51A662Y	18/06/2017	17/08/2017	B37H14014580006	600	2
460	WF77RC3	FANIA	GIANLUCA	FNAGLC93P11E716A	27/05/2017	26/07/2017	B92C14001210006	600	2
461	IHNE9C0	CIRCHETTA	FRANCESCA	CRCFNC88S67G751O	19/06/2017	18/08/2017	B77H14022910006	600	2
462	MWK47B5	PENNETTA	ALESSIA	PNNLSS94R62L049C	11/06/2017	10/08/2017	B77H14022160006	600	2
463	ORKBCU1	MIGLIETTA	FEDERICA	MGLFRC88M66C978C	19/06/2017	18/08/2017	B72C14001110006	600	2
464	OFRGSZ1	SAMMARCO	GIANLUCA	SMMGLC91D23B180Y	19/06/2017	18/08/2017	B87H14024040006	600	2
465	453E8G9	DENTAMARO	DALILA	DNTDLL94L59A662D	20/06/2017	19/08/2017	B97H14018860006	600	2
466	U62S3R0	DE ANGELIS	TOMMASO	DNGTMS88A23G838S	03/06/2017	02/08/2017	B87H14024440006	600	2
467	ZCKP7V7	CANDIDO	ANTONIO	CNDNTN93H24D862U	14/06/2017	13/08/2017	B22C14000240006	600	2
468	PSTY178	CORONATO	MARIA	CRNMRA94A63L273B	10/06/2017	09/08/2017	B97H14018950006	600	2
469	8J77CJ9	BARBANO	TEA SARA	BRBTSR88R44H926C	18/06/2017	17/08/2017	B27H14012750006	600	2
470	VV3BPG7	GRANIERO	PASQUALE	GRNPQL88H29D643Y	10/06/2017	09/08/2017	B77H14021990006	600	2
471	FFPEQW5	SGARRA	DAVIDE	SGRDVD98H17A662C	06/06/2017	05/08/2017	B87H14022830006	600	2
472	PS5I5D5	SAPONARO	VITA	SPNVTI96H51D508S	20/04/2017	19/06/2017	B57H14017880006	600	2
473	FLU3D98	NICHILO	FRANCESCA	NCHFNC92L57F205I	10/06/2017	09/08/2017	B47H14010180006	600	2
474	QML9997	CATUCCI	IVAN	CTCVNI97D13F784E	09/01/2017	08/03/2017	B62C14001030006	600	2
475	BLJ5MR6	BALDASSARRE	ALESSANDRA	BLDLSN89M53E716T	20/06/2017	19/08/2017	B77H14022490006	600	2
476	Q3HPRC4	PROTA	ROSA	PRTRSO90T57F839A	18/06/2017	17/08/2017	B27H14012910006	600	2
477	3NM4HE0	SAVINA	DANIELE	SVNDNL94C23C978T	05/06/2017	04/08/2017	B17H14008540006	600	2

REGIONE PUGLIA

DIPARTIMENTO SVILUPPO ECONOMICO, INNOVAZIONE, ISTRUZIONE, FORMAZIONE E LAVORO

SEZIONE PROMOZIONE E TUTELA DEL LAVORO

478	NVD62P4	DOUTCHER	ALINA	DTCLNA87T46D862Y	18/06/2017	17/08/2017	B47H14010510006	600	2
479	B2VMCX4	GELAO	ANNARITA	GLENRT92R48A662Z	21/06/2017	18/08/2017	B97H14019100006	600	2
480	8FSXGT2	LOCONTE	TANIA	LCNTNA88H61A285L	20/06/2017	19/08/2017	B87H14023900006	600	2
481	YRTW114	BRUDAGLIO	DANIELA	BRDDNL93P42L328D	13/06/2017	12/08/2017	B87H14022940006	600	2
482	P0U5AK4	EPIFANI	LUCA	PFNLCU98L09B506R	18/06/2017	17/08/2017	B72C14000710006	600	2
483	WQS9IU6	MADANAS	STERGIOS	MDNSRG86T04E716C	19/06/2017	18/08/2017	B97H14019170006	600	2
484	L1268B3	LAGHEZZA	NATALE	LGHNTL97E01F376G	05/06/2017	04/08/2017	B27H14013010006	600	2
485	J61MDS6	CIFARATTI	ANTONELLA	CFRNNL93C44A285A	12/06/2017	11/08/2017	B87H14023100006	600	2
486	1OQ5YO4	PECORARO	SIMONE	PCRSMN95S06I119P	11/06/2017	10/08/2017	B77H14022030006	600	2
487	B0FSUF1	CAPONIO	ANTONELLA	CPNNNL89L68E038M	05/06/2017	04/08/2017	B97H14018280006	600	2
488	9EEYKU1	SARDONE	MIRIANA	SRDMRN93P53A662E	19/06/2017	18/08/2017	B77H14022400006	600	2
489	J2T0MV5	GIANNOTTE	ERIKA	GNNRKE96C49C424U	24/06/2017	23/08/2017	B12C14000690006	600	2
490	87IFSH4	COLLAKU	EDISON	CLLDSN88R11Z100G	24/06/2017	23/08/2017	B42C14000800006	600	2
491	5L0G6Q8	RICCHIUTO	DAVIDE	RCCDVD92C26D862F	29/05/2017	28/07/2017	B62C14000680006	600	2
492	L347RS1	DE CICCO	ILARIA	DCCLRI91A71L049E	18/06/2017	17/08/2017	B57H14019560006	600	2
493	VA9Y4E3	NUZZO	GIORGIA	NZZGRG87D63L049P	24/06/2017	23/08/2017	B47H14010420006	600	2
494	R2YR2Q5	MARSEGLIA	MICHELE	MRSMHL98L08I158P	22/06/2017	21/08/2017	B77H14023090006	600	2
495	S4O2DH3	STEFANICCHIO	MARTINA	STFMTN93A45H926O	21/06/2017	20/08/2017	B27H14012960006	600	2
496	7U33M44	MONTEMARANO	ALESSIO	MNTLSS00C28I158P	20/06/2017	19/08/2017	B77H14023140006	600	2
497	W9BESG8	SCARPA	PIETRO	SCRPTR91D05E815R	11/06/2017	10/08/2017	B77H14022870006	600	2
498	OPWS5G8	SINISI	ANNALISA	SNSNLS87L51A285D	12/06/2017	11/08/2017	B87H14023010006	600	2
499	9QGZXT8	D'AVANZO	NUNZIA	DVNNNZ96P70A285O	24/06/2017	23/08/2017	B87H14023850006	600	2
500	KWU6AO3	PAPARELLA	PASQUALE	PPRPQL93M13C983Q	04/06/2017	03/08/2017	B57H14018580006	600	2
501	P4DWOO5	CARBONARO	ALESSIA	CRBLSS89A60H096B	20/06/2017	18/08/2017	B67H14011300006	600	2
502	FUCOK87	COLANINNO	FABIO	CLNFBA93H02F784W	18/06/2017	17/08/2017	B87H14023360006	600	2
503	TX6BYZ8	SANARICO	LORENZA	SNRLNZ92B49D508Q	13/06/2017	12/08/2017	B57H14019730006	600	2
504	H8VLE35	D'AMELJ	GIOVANNA	DMLGNN89E52A783L	11/06/2017	10/08/2017	B27H14012990006	600	2
505	TDGY311	CASSANO	VANESSA	CSSVSS97T66B519D	04/06/2017	03/08/2017	B67H14010980006	600	2
506	8UYNPG1	MANFREDI	NATHASCJA	MNFNHS91D61F915L	01/06/2017	31/07/2017	B27H14012550006	600	2
507	8AH5666	LONGO	ANNA DAMIANA	LNGNDM97L44E506L	24/06/2017	23/08/2017	B22C14000460006	600	2
508	EWOXEO2	LUDOVICO	ERASMINA	LDVRMN87D42F915R	27/05/2017	26/07/2017	B67H14011040006	300	1 (27/05/2017 – 26/06/2017)
509	XQPENB3	D'AMURI	ILARIA	DMRLRI97R58E205G	14/06/2017	13/08/2017	B27H14012790006	600	2
510	TO39RU4	LANOTTE	MARIA LUIGIA	LNTMLG93C43L328C	19/06/2017	18/08/2017	B92C14001070006	600	2
511	PRIFNX0	BIFULCO	ALAN	BFLLNA91L09L049U	24/06/2017	23/08/2017	B57H14019470006	600	2
512	B8YQLM3	MOREA	ALESSANDRO	MROLSN90R21L049U	11/06/2017	10/08/2017	B32C14000740006	600	2
513	A8RY207	PISANTE	VINCENZO	PSNVCN93P07I158A	10/06/2017	09/08/2017	B77H14022090006	600	2
514	T8DWMX0	MIGLIACCIO	LUDOVICO	MGLLVC95A02F842M	24/06/2017	23/08/2017	B72C14001900006	600	2
515	DY2F8Q8	D'ALO'	CARMELO	DLACML94B16C136H	06/06/2017	05/08/2017	B82C14000620006	600	2
516	O1535D1	DE BARI	VITTORIO EMANUELE	DBRVTR93A24F284B	16/04/2017	15/06/2017	B77H14020040006	600	2
517	7YETHH0	MARZULLI	GIANLUCA	MRZGLC94T16A662V	03/06/2017	02/08/2017	B97H14018640006	600	2
518	33TTE98	GALEANDRO	VALENTINA	GLNVNT94C43D761R	24/06/2017	23/08/2017	B47H14010680006	600	2
519	QGGU2N7	D'URSO	IRENE	DRSRNI94M57E506W	13/06/2017	12/08/2017	B87H14023580006	600	2
520	NLOXF84	VITACCA	GIUSEPPE	VTCGPP94D19B936W	13/05/2017	12/07/2017	B77H14021920006	600	2
521	4AU7K59	LEONE	ANTONELLA	LNENNL96P66D761R	04/06/2017	03/08/2017	B67H14011240006	600	2
522	1FQYV18	DI NAUTA	DOMENICO VINCENZO	DNTDNC90B02D643K	31/05/2017	30/07/2017	B57H14018750006	600	2

REGIONE PUGLIA

DIPARTIMENTO SVILUPPO ECONOMICO, INNOVAZIONE, ISTRUZIONE, FORMAZIONE E LAVORO

SEZIONE PROMOZIONE E TUTELA DEL LAVORO

523	BSQXUJ1	ALBANO	LUIGI	LBNLGU94T11E716S	13/05/2017	12/07/2017	B22C14001710006	600	2
524	2GPSNB5	IMPEDOVO	ANNA	MPDNNA94H60C134G	06/06/2017	05/08/2017	B27H14012340006	600	2
525	RKA6TD5	PAVONE	CARMINE	PVNCMN91E20F784U	21/06/2017	20/08/2017	B67H14011210006	600	2
526	MCWJTA8	LOSITO	VALENTINA	LSTVNT93B60L328K	11/06/2017	10/08/2017	B77H14023020006	600	2
527	CY2KQ46	BRUNETTA	GABRIELE	BRNGRL96H10E815P	11/06/2017	10/08/2017	B37H14014410006	600	2
528	HJDNIV2	CASSINESI	MARIA DELIA	CSSMDL97D70L109K	20/06/2017	19/08/2017	B77H14022440006	600	2
529	M83I7G1	MANCINI	SERGIO	MNCSRG89H17D508K	13/06/2017	12/08/2017	B52C14001390006	600	2
530	AFZEQD2	BERARDI	GIOVANNI	BRRGNN96H13H892A	24/06/2017	23/08/2017	B52C14001580006	600	2
531	P5Y9LW5	BALESTRUCCI	RUGGIERO	BLSRGR97H12A669J	28/06/2017	27/08/2017	B97H14019530006	600	2
532	Y8TN383	DI TONDO	NICOLA	DTNNCL91H06F284A	24/06/2017	23/08/2017	B57H14019780006	600	2
533	0M2FTD0	VERARDI BAVIERA	ANDREA	VRRNDR95L52Z604F	28/12/2016	27/02/2017	B37H14010490006	600	2
534	ULV2360	LATINO	MARCO	LTNMRC97A17F842P	13/06/2017	12/08/2017	B37H14014200006	600	2
535	SH5OVD6	CASSA	GIANGABRIELE	CSSGGB95A31E885B	18/06/2017	17/08/2017	B77H14022430006	600	2
536	H49WL81	MELFITANO	OLGA MARIA	MLFLMR91H49D643Z	26/06/2017	25/08/2017	B72C14001570006	600	2
537	BKVFTU8	GIANNUZZI	ERIKA	GNNRKE92H59C975Y	27/05/2017	26/07/2017	B47H14010090006	600	2
538	42L3HB9	VIGILIA	GIUSEPPE	VGLGPP97C21C514A	10/06/2017	09/08/2017	B37H14014840006	300	1 (10/06/2017 – 09/07/2017)
539	W6TVGX2	CATAPANO	PASCALIDIO	CTPPCL93D20A285O	19/06/2017	18/08/2017	B97H14018800006	600	2
540	ETSIXS3	SINIBALDI	MARIA	SNBMRA97E59A662E	20/06/2017	19/08/2017	B97H14019200006	600	2
541	5T8BN75	PELLEGRINI	CATERINA	PLLCRN90E59F376B	03/06/2017	02/08/2017	B47H14010460006	600	2
542	IIUK8N6	MERAFINA	SABRINA	MRFSRN91S67B619A	28/06/2017	27/08/2017	B22C14000430006	600	2
543	GNLGU85	RODIO	ALESSANDRO	RDOLSN90M09G187T	26/06/2017	25/08/2017	B17H14008830006	600	2
544	UXGQ6L7	BRUNO	ANDREA	BRNNDR91S29B936P	29/06/2017	28/08/2017	B82C14001810006	600	2
545	H9LP4A9	DE GIORGI	CARLO	DGRCRL87S18D862D	19/06/2017	18/08/2017	B87H14023290006	600	2
546	PD9RIZ1	SCISCIOLO	MICHELINA	SCSMHL98S66B619K	27/06/2017	26/08/2017	B82C14000950006	600	2
547	OYYI382	GESTRI	GIULIA	GSTGLI88M53E202G	19/06/2017	18/08/2017	B87H14023870006	600	2
548	DGR43I6	GRIECO	NUNZIO	GRCNNZ95A21G786O	10/07/2017	10/08/2017	B72C14001380006	300	1
549	8D0WR33	DI BIASE	CLAUDIA KRYSTLE	DBSCDK89A53B619O	18/06/2017	17/08/2017	B27H14012820006	600	2
550	QPL87O5	DONVITO	LUIGI	DNVLGU97C06F027T	26/06/2017	25/08/2017	B27H14013070006	600	2
551	XWPH663	NEGRO	STEFANIA	NGRSFN97H42E506I	13/04/2017	12/06/2017	B27H14012700006	600	2
552	618Q785	TORTORA	VALERIO	TRTVLR95D29L328A	27/06/2017	26/08/2017	B82C14001020006	600	2
553	N8MSVK1	RIZZELLO	CLAUDIA	RZZCLD89H60B506Q	18/06/2017	17/08/2017	B27H14012920006	600	2
554	NGVEEM1	DISTASO	LUCA	DSTLCU91L17B619B	13/05/2017	12/07/2017	B87H14022720006	600	2
555	DZDV5W6	CACUCCI	MARCO	CCCMRC97P23C975N	13/05/2017	12/07/2017	B22C14001280006	600	2
556	LCNGNA7	DI BARI	CLAUDIA	DBRCLD94C65E205S	10/06/2017	09/08/2017	B37H14014430006	600	2
557	94I63N2	CAFARELLA	MARIA CARMEN	CFRMCR89A69F262Z	13/06/2017	12/08/2017	B67H14011090006	600	2
558	JURARI7	IEVA	MICHELE	VIEMHL93E14F839C	20/06/2017	19/08/2017	B87H14024090006	600	2
559	EG7CK12	BUONSANTO	ANDREA	BNSNDR97R18A662O	20/06/2017	19/08/2017	B57H14019870006	600	2
560	QVU4TL7	PISTILLO	SILVANO	PSTSVN96C15A285S	20/06/2017	19/08/2017	B87H14024100006	600	2
561	Y6JULD3	DE CHIARA	ANGELA	DCHNGL92E45A662K	10/06/2017	09/08/2017	B37H14014500006	600	2
562	VGMAXZ1	PALMA	ALESSANDRO	PLMLSN95T20I119L	27/05/2017	26/07/2017	B87H14023270006	600	2
563	DJFKGA5	CAVONE	NICOLA	CVNNCL95H22A662V	20/06/2017	19/08/2017	B57H14019250006	600	2
564	LVJ34U5	ANTONACCI	DANIELA	NTNDNL93R48L328F	10/06/2017	09/08/2017	B77H14022890006	600	2
565	88UJIA4	GRECO	FRANCESCA	GRCFNC91A68D862P	26/06/2017	25/08/2017	B22C14001160006	600	2
566	PCHKO17	PERRINI	MARIKA	PRRMRK96P45E986X	14/06/2017	13/08/2017	B97H14018960006	600	2
567	4OG9S94	SERGI	FRANCESCO	SRGFNC97H03D851U	01/04/2017	31/05/2017	B37H14013420006	600	2

REGIONE PUGLIA

DIPARTIMENTO SVILUPPO ECONOMICO, INNOVAZIONE, ISTRUZIONE, FORMAZIONE E LAVORO

SEZIONE PROMOZIONE E TUTELA DEL LAVORO

568	K3N98H2	VALENTINO	MARIANNA	VLNMNN94T56A285P	13/06/2017	12/08/2017	B87H14023600006	600	2
569	LK2WTB3	GAGLIARDI	CARMEN	GGLCMN87M64E885F	21/06/2017	20/08/2017	B97H14018900006	600	2
570	EB5YDY2	MARZIANI	VALERIA	MRZVLR87A47A662S	07/06/2017	06/08/2017	B97H14018550006	600	2
571	492I3M1	ADAMO	DOMENICO	DMADNC00D04E986G	18/06/2017	17/08/2017	B97H14019080006	600	2
572	YAHQWC8	MEDIANI	MARIKA	MDNMRK90A57G187Q	11/06/2017	10/08/2017	B52C14002180006	600	2
573	Y4YPQH9	MURESANU	MARIANA MADALINA	MRSMNM96E70Z129B	12/06/2017	11/08/2017	B17H14008600006	600	2
574	NYWMPO0	CONSALVO	ANTHONY	CNSNHN98A12A662F	18/06/2017	17/08/2017	B87H14023510006	600	2
575	2FPQTD1	TINELLI	ANGELA	TNLNGL93L70F915Q	18/06/2017	17/08/2017	B77H14022510006	600	2
576	XL2A9M0	DI CHIANO	CARLO	DCHCRL94D19A883F	17/06/2017	16/08/2017	B17H14008680006	600	2
577	QWRNAJ2	RUSSO	ALESSANDRA PIA	RSSLSN91L47H926K	12/06/2017	11/08/2017	B77H14022380006	600	2
578	9P9MM27	MARASCIULO	MARTINO	MRSMTN89E03H096G	18/06/2017	17/08/2017	B97H14018790006	600	2
579	6QOK141	BRAMATO	RICCARDO	BRMRCR91B25D851I	19/06/2017	18/08/2017	B27H14012850006	600	2
580	M4US9A5	PINTO	GIUSEPPE	PNTGPP97T09H096T	21/06/2017	20/08/2017	B97H14019480006	600	2
581	8MTSOK6	GESUALDO	MARIA	GSLMRA97A69A225D	11/06/2017	10/08/2017	B87H14022970006	600	2
582	HSL6WC8	MELCHIONNA	PASQUALE	MLCPQL93S10H985X	12/06/2017	11/08/2017	B57H14019260006	600	2
583	D6IUSJ2	NEGRO	ADRIANO	NGRDRN90A22E815U	30/05/2017	29/07/2017	B37H14014590006	600	2
584	B8UQ1W1	PUOPOLO	GIOVANNA	PPLGNN96M57D643B	12/06/2017	11/08/2017	B17H14008590006	600	2
585	F48SGU5	DE SIMONE	ANDREA	DSMNDR93C23I158U	18/06/2017	17/08/2017	B57H14019430006	600	2
586	5C52SU0	RAELI	GIORGIO	RLAGRG87D19L419H	14/06/2017	13/08/2017	B82C14001530006	600	2
587	86DR7T5	PUCE	ERIKA	PCURKE92R41Z133K	28/06/2017	27/08/2017	B12C14000730006	600	2
588	WHYC7Z0	CIOCIA	ANTONIA CRISTINA	CCINNC93E59A662Q	12/06/2017	11/08/2017	B37H14014380006	300	1 (12/06/2017 – 11/07/2017)
589	LPR7WC7	DEL GUSTO	MICHELA	DLGMHL89E61D883X	28/06/2017	27/08/2017	B47H14010780006	600	2
590	T4QD4X5	CAFARO RAGONE	GIANLUCA	CFRGLC88C29A225B	03/06/2017	02/08/2017	B77H14021640006	600	2
591	WJWTEE1	GENTILE	GIUSEPPE	GNTGPP92P12A883C	21/06/2017	20/08/2017	B17H14008700006	600	2
592	96YRU25	VALENTI	DANIELE	VLNDNL98M01C983E	04/06/2017	03/08/2017	B57H14019520006	600	2
593	8X22SJ1	PAVIA	ILARIA	PVALRI93C49E716N	10/06/2017	09/08/2017	B72C14001560006	600	2
594	CZOOWQ8	MARANGI	ALESSANDRA	MRNLSN91P42F027U	28/06/2017	27/08/2017	B22C14000450006	600	2
595	O0CUSR2	MARZULLI	ROBERTO	MRZRRT96A26L425A	18/06/2017	17/08/2017	B97H14019300006	600	2
596	H2GTFT4	DILETTUSO	LUIGI	DLTLGU91T17A893L	26/06/2017	25/08/2017	B37H14014490006	600	2
597	F2TELU0	VOZZA	ALESSANDRA	VZZLSN96R64Z602H	26/06/2017	25/08/2017	B52C14000870006	600	2
598	VUELM20	PICCINNI	MARCO ALEJANDRO	PCCMCL87M29Z600Q	18/06/2017	17/08/2017	B97H14019270006	600	2
599	AJH3XU5	TESTINI	ALESSANDRO	TSTLSN93E10C983Z	03/06/2017	02/08/2017	B57H14018800006	600	2
600	406GSW5	CARBONARA	GIANMARCO PIO	CRBGMR89C11H926M	26/06/2017	25/08/2017	B77H14023180006	600	2
601	GV4TXU6	PARENZA	VINCENZO	PRNVCN93H06A285F	24/06/2017	23/08/2017	B87H14024140006	600	2
602	5QBBNE6	PARADISO	NICOLA	PRDNCL97S11L109Z	28/06/2017	27/08/2017	B87H14024820006	600	2
603	MNVH098	MAZZEO	SABRINA	MZZSRN91D55E506C	28/06/2017	27/08/2017	B12C14000370006	600	2
604	ROV33T4	TOTARO	CARLO	TTRCRL95P20H926J	13/06/2017	12/08/2017	B77H14022850006	600	2
605	PT368U6	SANTESE	BENEDETTA	SNTBDT94P58F842V	27/06/2017	26/08/2017	B77H14023340006	600	2
606	2CDVPG7	LAMARCA	MYRIAM	LMRMRM94A69L328S	16/04/2017	15/06/2017	B97H14017500006	600	2
607	V56M2B2	CICCIOPASTORE	MARIALTOMARE	CCCMLT92M41A285O	01/06/2017	31/07/2017	B87H14023810006	600	2
608	TB1PU37	LOTITO	TOMMASO	LTTTMS96E22L328S	14/06/2017	13/08/2017	B87H14023550006	600	2
609	8OCNT51	GIUNGATO	GIANLUIGI	GNGGLG93P02D883Y	19/06/2017	18/08/2017	B77H14022560006	600	2
610	THT5Q74	AGRUSTI	MIRIANA	GRSMRN89B62F915A	04/06/2017	03/08/2017	B77H14022280006	600	2
611	M8UGL16	LONGO	GRAZIA PIA	LNGGZP88S47H926Z	14/06/2017	13/08/2017	B22C14000390006	600	2
612	R4P95R0	LUPO	MARCO	LPUMRC95H07D883Y	23/04/2017	22/06/2017	B42C14001440006	600	2

REGIONE PUGLIA

DIPARTIMENTO SVILUPPO ECONOMICO, INNOVAZIONE, ISTRUZIONE, FORMAZIONE E LAVORO

SEZIONE PROMOZIONE E TUTELA DEL LAVORO

613	7HDT905	VERONESI	FABRIZIO	VRNFRZ94H21L049K	03/06/2017	02/08/2017	B57H14019320006	600	2
614	4J6JRC1	AGRICOLA	ALESSANDRO	GRCLSN89C27B936J	13/06/2017	12/08/2017	B62C14000720006	600	2
615	3DLQ5D2	VERARDI	VALENTINA	VRRVNT94B58L419E	31/05/2017	30/07/2017	B37H14014320006	600	2
616	X6U7ML3	RIZZELLO	STEFANIA	RZZSFN87M60C933C	27/06/2017	26/08/2017	B67H14011270006	600	2
617	1NQCDG9	ANTOLINO	CARMINE	NTLCMN87S17A285C	14/06/2017	13/08/2017	B87H14023530006	600	2
618	7YDEXC3	PUTIGNANO	GERARDINA	PTGGRD87B62D643Q	22/04/2017	21/06/2017	B27H14011030006	300	1 (22/04/2017 – 21/05/2017)
619	N8LYOA3	DE TROIA	MARCO	DTRMRC87H16A662L	24/06/2017	23/08/2017	B92C14001470006	600	2
620	JCAW626	COVELLA	ARCANGELO	CVLRNG97S24A048S	28/06/2017	27/08/2017	B57H14019660006	600	2
621	2PAT5V6	TUCCI	R0SANGELA	TCCRNG87L44F262Y	20/06/2017	19/08/2017	B87H14024030006	600	2
622	D1VWLW9	FARAONE	MARIANGELA	FRNMNG85R66A512E	09/06/2017	08/08/2017	B47H14010550006	300	1 (09/07/2017 – 08/08/2017)
623	J8D9RR5	CIOBANU	NICOLAE	CBNNCL90H20Z129O	21/06/2017	20/08/2017	B77H14023150006	600	2
624	HMEODL4	DELL'OLIO	FRANCESCA MARTINA	DLLFNC94L55F205P	29/07/2017	28/08/2017	B17H14008840006	300	1
625	SBHJXS8	MIRABILE	FRANCESCO PAOLO	MRBFNC95M12H096O	10/06/2017	09/08/2017	B17H14008480006	600	2
626	9Y4OBC8	PALOMBO	ROBERTA	PLMRRT94S62F842B	10/06/2017	09/08/2017	B87H14023540006	600	2
627	KB9IJ00	GRECO	ANTONIO	GRCNTN93B14D754P	11/06/2017	10/08/2017	B27H14012650006	600	2
628	8JGMXM8	VENITUCCI	LUIGI	VNTLGU93M20C983K	14/06/2017	13/08/2017	B77H14023110006	600	2
629	61W1MN1	VITALE	NATALIE	VTLNTL89A61B180M	18/06/2017	17/08/2017	B87H14023760006	600	2
630	B6M0MB9	TORTORA	AGATA MARINA	TRTGMR96H49A662Z	10/06/2017	09/08/2017	B87H14023690006	600	2
631	7PEVH08	SALEM	ILHAM	SLMLHM93R45Z330K	01/06/2017	31/07/2017	B77H14023480006	600	2
632	DNXEGG1	TOTARO	MARIELLA	TTRMLL94L71Z112F	21/06/2017	20/08/2017	B77H14022610006	600	2
633	BAMI6G7	DIPINTO	LUCREZIA	DPNLRZ88R43C975T	15/05/2017	14/07/2017	B87H14021700006	600	2
634	1K2VHN2	DALOISO	COSIMO	DLSCSM90E26B619L	13/06/2017	12/08/2017	B87H14023620006	600	2
635	FVV1PW4	CARLUCCIO	MELISSA	CRLMSS94C44D851I	26/06/2017	25/08/2017	B97H14019390006	600	2
636	UTU7GR1	MORLEO	FRANCESCA	MRLFNC91T50B180O	26/06/2017	25/08/2017	B82C14000840006	300	1 (26/06/2017 – 25/07/2017)
637	E93EA63	MANZARI	FRANCESCA	MNZFNC94C43C975J	13/05/2017	12/07/2017	B92C14001800006	600	2
638	RI9A7V6	DE MARIA	DEBORAH	DMRDRH93L49B180E	27/06/2017	26/08/2017	B72C14002790006	600	2
639	QJRO5W2	DI GIOVANNI	VERONICA	DGVVNC87T50H501C	28/06/2017	27/08/2017	B52C14000500006	600	2
640	YTKD6H5	PORTALURI	FEDERICA	PRTFRC89L54G751T	14/06/2017	13/08/2017	B52C14001170006	600	2
641	PW46OW0	TANZARELLA	SIMONE	TNZSMN93C03B180P	11/06/2017	10/08/2017	B17H14008800006	600	2
642	YCYM2E8	DE TOMMASO	VITO DOMENICO	DTMVDM95R21A048O	21/06/2017	20/08/2017	B97H14019560006	600	2
643	YEN6BS7	COULIBALI	FILI	CLBFLI89A05Z329A	27/06/2017	26/08/2017	B87H14024630006	600	2
644	3VJ86H2	STANCA	DAVIDE	STNDVD87D28L049C	02/10/2016	01/12/2016	B57H14019050006	600	2
645	XCK7N35	SANTANGELO	MARILENA	SNTMLN88D44D643O	05/06/2017	04/08/2017	B67H14011010006	600	2
646	P086JA1	LOBASCIO	GIUSEPPE	LBSGPP96B22C983J	04/06/2017	03/08/2017	B57H14018770006	600	2
647	V8QV2G8	FULGIDO	JEAN PIERRE	FLGJPR91H27Z133F	28/06/2017	27/08/2017	B37H14014900006	600	2
648	L6V87G4	DE CATA	ALESSANDRA PIA	DCTLSN88M65H926M	24/06/2017	23/08/2017	B27H14013060006	600	2
649	YRIQ1X1	GEMMA	LUDOVICA	GMMLVC91D50D862G	11/06/2017	10/08/2017	B87H14024470006	600	2
650	PP27KP2	SPERANZA	LUCIA	SPRLCU90C43B619Q	29/06/2017	28/08/2017	B22C14000630006	600	2
651	88FNQH5	ZELLETTA	ALESSIA	ZLLLSS97S48L049X	21/06/2017	20/08/2017	B52C14001800006	600	2
652	UTFBEW4	MAGNOTTA	FRANCESCO	MGNFNC96D03D643L	25/06/2017	24/08/2017	B77H14023360006	600	2
653	9O5LNG5	TUNNO	ALESSIA	TNNLSS96B44Z112D	28/05/2017	27/07/2017	B47H14009880006	600	2
654	PKGJVX4	MORELLO	ALESSANDRO	MRLLSN91H24L419L	21/06/2017	20/08/2017	B17H14008900006	600	2
655	MD8MAO8	DIMITRI	ILARIA MARIA	DMTLMR92P56E882F	14/06/2017	13/08/2017	B82C14001330006	600	2

REGIONE PUGLIA

DIPARTIMENTO SVILUPPO ECONOMICO, INNOVAZIONE, ISTRUZIONE, FORMAZIONE E LAVORO

SEZIONE PROMOZIONE E TUTELA DEL LAVORO

656	7AWHN65	GRASSI	STEFANIA MARIA	GRSSFN93S44F376P	27/06/2017	26/08/2017	B62C14000940006	600	2
657	0YMY4W2	MERCURIO	EUGENIO	MRCGNE96H27A662D	10/06/2017	09/08/2017	B97H14018540006	600	2
658	5VJCDH1	POTENZA	CHRISTIAN	PTNCRS92L23E716N	13/06/2017	12/08/2017	B22C14000520006	600	2
659	3WPOJ33	TRICARICO	MARCELLO	TRCMCL97R15I330D	18/06/2017	17/08/2017	B77H14022470006	600	2
660	QLIKAT5	CIMINALE	ALBERTO	CMNLRT96E30A225F	06/06/2017	05/08/2017	B77H14021980006	600	2
661	BTDHYV8	CARANGELO	ROSSELLA	CRNRSL92S67D851L	28/06/2017	27/08/2017	B37H14014810006	600	2
662	DMUKF61	TADDEO	ANTONELLA	TDDNNL96H56F376K	11/06/2017	10/08/2017	B67H14011350006	600	2
663	2APQCM6	ROSELLI	GRAZIA	RSLGRZ89C47H985Q	28/06/2017	27/08/2017	B37H14014750006	600	2
664	XPUQHG3	DIALLO	AMADOU TIDIANE	DLLMTD92A13Z343W	28/06/2017	27/08/2017	B62C14000390006	600	2
665	TDXR2X2	MARINO	LUCA	MRNLCU90M16B180A	27/06/2017	26/08/2017	B82C14000800006	600	2
666	NENO7I8	SANTORO	ALESSIA	SNTLSS94E64L049K	24/06/2017	23/08/2017	B57H14019480006	600	2
667	D2O6DQ0	BUTTAZZO	CHIARA STELLA	BTTCRS92E52I119D	13/06/2017	12/08/2017	B87H14023050006	600	2
668	QLAWZB2	CAMPESE	ANDREA	CMPNDR90E25A669O	23/04/2017	22/06/2017	B97H14017480006	600	2
669	8WKODJ8	SATURNO	SILVIA	STRSLV96M49D883H	31/05/2017	30/07/2017	B47H14010350006	600	2
670	NIM5EH9	PERNIOLA	ANGELO	PRNNGL95M15A048F	21/06/2017	20/08/2017	B17H14008970006	600	2
671	7NR6AD4	PATETTA	MICHELE	PTTMHL93P18E885L	28/06/2017	27/08/2017	B72C14002650006	600	2
672	FNQT2X2	GESUALDO	MONICA	GSLMNC89H50A893B	24/06/2017	23/08/2017	B57H14019900006	600	2
673	8C8U4E4	PERNA	GIUSEPPINA	PRNGPP91C41L273V	24/06/2017	23/08/2017	B32C14000360006	600	2
674	NPQ1O21	PUTIGNANO	MARIATERESA	PTGMTR97E61A048R	28/06/2017	27/08/2017	B22C14000530006	600	2
675	LTJ6ZG9	GNURLANDINO	GIUSEPPE	GNRGPP95M01A225U	10/06/2017	09/08/2017	B77H14022130006	600	2
676	PVBOWO8	CURCI	MARIANNA	CRCMNN91T68L328Q	02/07/2017	23/08/2017	B72C14002260006	600	2
677	2N3EO18	RUSSO	ROSSELLA	RSSRSL91B67D643W	28/06/2017	27/08/2017	B72C14002340006	600	2
678	CYYP9I4	CASSIANO	SARA GIOVANNA	CSSSGV96H63D851R	27/06/2017	26/08/2017	B12C14000740006	600	2
679	J2NF9O2	SERGI	MANUELA	SRGMNL96R63D851G	27/06/2017	26/08/2017	B17H14008760006	600	2
680	Y4Q2D76	MANCA	CRISTINA	MNCCST93C55H793A	29/06/2017	28/08/2017	B22C14001690006	600	2
681	Y9BYJU2	SCUPOLA	LORENZO	SCPLNZ90D14A564J	10/06/2017	09/08/2017	B17H14008450006	600	2
682	11USUF7	NUZZO	TOMMASO MARCO	NZZTMS92T31D851I	27/05/2017	26/07/2017	B77H14023460006	600	2
683	N47RSI5	LACAVA	SABRINA	LCVSRN98B48E205Z	27/06/2017	26/08/2017	B42C14000630006	600	2
684	LFT5812	CAVALLO	VITO	CVLVTI89E04L049A	27/06/2017	26/08/2017	B52C14000450006	600	2
685	S89FP44	MASTRICCI	PIERGIUSEPPE	MSTPGS91T19H926T	18/06/2017	17/08/2017	B77H14023010006	600	2
686	QGF6112	BOVE	LORENZO	BVOLNZ98T29D883J	20/06/2017	19/08/2017	B42C14000560006	600	2
687	JQPBIN6	CASALINO	MARA	CSLMRA91D65A662R	10/06/2017	09/08/2017	B87H14022800006	600	2
688	KW7FEM2	MOREA	ARIANNA	MRORNN92S41H096L	26/06/2017	25/08/2017	B27H14013400006	600	2
689	9MXV1V8	LOPERFIDO	ANGELA	LPRNGL91P49F915A	28/06/2017	27/08/2017	B77H14023530006	600	2
690	99517L6	LADDOMADA	FRANCESCO	LDDFNC97D30F027B	21/06/2017	20/08/2017	B92C14002170006	600	2
691	UWQK6R0	CITO	GIORGIO	CTIGRG96E04I549Y	14/06/2017	13/08/2017	B27H14012720006	600	2
692	NKJF7T4	FIORE	ERIKA	FRIRKE92D42H926A	20/05/2017	19/07/2017	B27H14012590006	600	2
693	C29N8O5	RONCONE	MICHELA	RNCMHL94S54F842U	29/06/2017	28/08/2017	B42C14001000006	600	2
694	A2YVCS1	LOCHI	MARINA	LCHMRN88S41L049G	03/06/2017	02/08/2017	B87H14023410006	600	2
695	JK7IXP2	ANTOLINI	VINCENZO	NTLVCN87D21A285N	18/06/2017	17/08/2017	B87H14023840006	600	2
696	VNSCWL6	DE NICOLO'	GIOVANNI LUCA	DNCGNN90H22A662F	19/06/2017	18/08/2017	B92C14001050006	600	2
697	34TWZG7	CIALDELLA	GIANLUCA	CLDGLC92E13L328K	22/05/2017	21/07/2017	B57H14019230006	600	2
698	T4MQLD0	ROSSIELLO	MARIA ELENA	RSSMLN87S54A893Y	02/07/2017	01/09/2017	B57H14019830006	600	2
699	ILYYIH5	PRUDENTE	MARIA	PRDMRA94E53A662P	14/06/2017	13/08/2017	B57H14019840006	600	2
700	IJTP2J2	DINGEO	CINZIA	DNGCNZ92D62C983F	26/06/2017	25/08/2017	B72C14000530006	600	2
701	6E86S32	POLICARPO	DANILO	PLCDNL90H30C136L	27/06/2017	26/08/2017	B87H14024850006	600	2
702	Q5XDYO7	FANIZZA	GABRIELLA	FNZGRL95C54D508Y	18/06/2017	17/08/2017	B52C14000810006	600	2

REGIONE PUGLIA

DIPARTIMENTO SVILUPPO ECONOMICO, INNOVAZIONE, ISTRUZIONE, FORMAZIONE E LAVORO

SEZIONE PROMOZIONE E TUTELA DEL LAVORO

703	Q8E0UR4	BELLINO	ANGELA	BLLNGL97M51C134P	04/07/2017	03/09/2017	B62C14000570006	600	2
704	VXDUWG3	PARATA	ALEX	PRTLXA99A30D883M	14/06/2017	13/08/2017	B37H14014100006	600	2
705	MD4K5V5	DE MARTINO	DAVIDE	DMRDVD92C02D643B	02/07/2017	01/09/2017	B77H14023950006	600	2
706	OONKLW8	PASTICCI	GABRIELE	PSTGRL90E25G478Q	05/07/2017	04/09/2017	B42C14000930006	600	2
707	GLIL4T6	COTIMBO	MARIA	CTMMRA89P67L049X	02/07/2017	01/09/2017	B52C14000970006	600	2
708	25K1QK8	GESUALDO	DOMENICO	GSLDNC91T14A893N	01/06/2017	31/07/2017	B97H14019260006	600	2
709	XXCGDG5	SAITTO	PRIMIANO	STTPMN90L28D643K	27/05/2017	26/07/2017	B17H14008570006	600	2
710	YJ42QB3	CORRITORE	ISABELLA	CRRSLL95S49H926P	20/06/2017	19/08/2017	B37H14014560006	600	2
711	MQ1QKA5	STELLA	GABRIELLA	STLGRL88H43L049W	03/07/2017	02/09/2017	B52C14000780006	600	2
712	6SXWV59	IMANGBE	PATRICK	MNGPRC90A01Z335L	10/06/2017	09/08/2017	B57H14019920006	600	2
713	7F4HYF0	BIZZARRO	MARCO	BZZMRC93C01Z112A	06/06/2017	04/08/2017	B77H14022410006	600	2
714	VCNU6M4	TESTINI	ALESSANDRA	TSTLSN87H44A662I	11/06/2017	10/08/2017	B97H14018910006	600	2
715	RI5WMG3	VITALE	MARIA	VTLMRA90C42A225E	02/07/2017	01/09/2017	B87H14024590006	600	2
716	L5PKHF1	LAUDANI	ALFREDO	LDNLRD95M13F376F	02/07/2017	01/09/2017	B52C14001070006	600	2
717	EKXK8H6	DEMITRI	DANIELA	DMTDNL90A56E205B	13/06/2017	12/08/2017	B82C14002870006	600	2
718	UXUH691	TRIONFO FINEO	VITO GRAZIANO	TRNVGR94P08E155R	04/07/2017	03/09/2017	B87H14024580006	600	2
719	LAPP1A8	ISERNIA	RUGGIERO	SRNRGR92E21A669S	02/07/2017	01/09/2017	B97H14019420006	600	2
720	E13GQ34	GUERRA	MORRYS	GRRMRY90P20E885Z	24/06/2017	23/08/2017	B32C14000920006	600	2
721	PJCWHU7	COSMA	GIOVANNI	CSMGNN94L15C978Q	29/06/2017	28/08/2017	B12C14000290006	600	2
722	9SGJM41	STELLA	FABIO	STLFBA92B22I119W	03/07/2017	01/09/2017	B77H14023510006	600	2
723	JNGC1M8	ROSSI	VINCENZO	RSSVCN97R30A883V	08/08/2017	31/08/2017	B12C14000210006	300	1
724	EC936L2	ANDRISANI	CRISTIANA	NDRCST97C49E882C	01/06/2017	31/07/2017	B82C14000460006	600	2
725	919M8Q6	MAINO	VALENTINA	MNAVNT91D56F284M	10/06/2017	09/08/2017	B57H14019360006	600	2
726	I1DJG23	MASIELLO	LUCA	MSLLCU97C06A225O	13/06/2017	12/08/2017	B72C14000740006	600	2
727	E65ASX3	SOLDA	VALENTINA	SLDVNT90P59D851L	03/07/2017	02/09/2017	B62C14000510006	600	2
728	C6BPKV8	FUGGIANO	ANGELO	FGGNGL98R12L049X	27/06/2017	26/08/2017	B27H14013020006	600	2
729	S17E813	DE MUSSO	GIUSEPPE EMANUELE	DMSGPP95T25A662G	20/06/2017	19/08/2017	B57H14019880006	600	2
730	DB8JGG2	PESCE	FILIPPO	PSCFPP92D30C975W	04/07/2017	03/09/2017	B42C14001030006	600	2
731	PJ45VR6	CORSANO	SARA	CRSSRA90H53B936U	26/06/2017	25/08/2017	B72C14000410006	600	2
732	HG52DP2	CRESCENZIO	DONATELLA	CRSDTL92A54D761W	02/07/2017	01/09/2017	B92C14001350006	600	2
733	VSUQXI5	TOMASI	LAURA	TMSLRA94E56I119L	28/06/2017	27/08/2017	B72C14002040006	600	2
734	I2M1475	DEL CORE	MARTA	DLCMRT94D51A662V	12/06/2017	11/08/2017	B97H14019700006	600	2
735	QGUPWR6	VACCA	JACOPO FRANCESCO	VCCJPF88D27E716U	03/07/2017	02/09/2017	B72C14001190006	600	2
736	BPF13L8	MALERBA	ALESSANDRA	MLRLSN90C43D643J	27/06/2017	26/08/2017	B72C14002210006	600	2
737	AY5R6G7	ATTANASIO	MATTEO	TTNMTT93D29C978T	31/05/2017	30/07/2017	B27H14012830006	600	2
738	G87GKM6	NOBILE	MATTIA	NBLMTT90H23B506Q	05/07/2017	04/09/2017	B22C14001320006	600	2
739	M6E2Q25	RESTA	MARIA LUCIA	RSTMLC89L47F842O	02/07/2017	01/09/2017	B32C14000430006	600	2
740	7M7QBJ0	CARRIERO	ROMINA	CRRRMN89C71F027N	04/07/2017	03/09/2017	B22C14001350006	600	2
741	1C9V525	LAURIOLA	MARIA MORENA	LRLMMR96D58H985X	03/07/2017	02/09/2017	B52C14001210006	600	2
742	6BOF7T0	CARRIERO	DANIELE	CRRDNL96T24F784Z	05/07/2017	04/09/2017	B82C14000550006	600	2
743	FYAII39	MORO	ANNA MARIA	MRONMR89M45G187G	07/06/2017	06/08/2017	B62C14000850006	600	2
744	AAGB568	ARAGAO QUEIROZ	AMANDA RAFAELA	RGQMDR92M44Z602Z	18/06/2017	17/08/2017	B57H14019240006	600	2
745	RADSIP1	PERRONE	JACK OSCAR	PRRJKS97P09D643I	02/07/2017	01/09/2017	B72C14002290006	600	2
746	B3EKJU2	RICCI	ELIANA	RCCLNE95R59F842N	29/06/2017	28/08/2017	B42C14000990006	600	2
747	M7TDQY6	RUSSO	ANNA ROSA	RSSNRS93E48F376L	20/06/2017	19/08/2017	B67H14011230006	600	2
748	7ON7HV1	DI CEGLIE	MARTINA	DCGMTN97C43L113W	10/06/2017	09/08/2017	B37H14014460006	600	2

REGIONE PUGLIA

DIPARTIMENTO SVILUPPO ECONOMICO, INNOVAZIONE, ISTRUZIONE, FORMAZIONE E LAVORO

SEZIONE PROMOZIONE E TUTELA DEL LAVORO

749	E2F9004	GRECO	ALICE	GRCLCA97B51G751K	03/07/2017	02/09/2017	B72C14001840006	600	2
750	N6E1NQ7	MARUCCIA	EMANUELE	MRCMNL89M24E506Q	10/06/2017	09/08/2017	B57H14019100006	600	2
751	7UVKRG3	TOTA	GIOVANNI	TTOGNN88E10A225L	02/07/2017	01/09/2017	B52C14000850006	600	2
752	HEZWMD2	CARMIGNANO	GIULIA	CRMGLI98S47E205M	20/05/2017	19/07/2017	B57H14017920006	600	2
753	LTGHPQ1	SCARLINO	SAMUEL	SCRSML97C14D862P	29/06/2017	28/08/2017	B27H14013220006	600	2
754	LDIIXQ7	AMETTA	MARIO	MTTMRA96R22D643M	05/06/2017	04/08/2017	B77H14022880006	600	2
755	6SAFRE2	BASILE	SABRINA	BSLSRN92H64D643P	03/06/2017	02/08/2017	B77H14022680006	600	2
756	MXAPTD4	CIRILLI	ANTONIA VALERIA	CRLNNV93A69H096I	10/06/2017	09/08/2017	B97H14018520006	600	2
757	YWUF1S4	MASTROVALERIO	RITA	MSTRTI95M64D643V	04/07/2017	03/09/2017	B27H14013040006	600	2
758	YOW54E7	PERRELLI	MARILU'	PRRMRL96L57H096O	02/07/2017	01/09/2017	B67H14011690006	600	2
759	XSRP8W5	IKOKO	ANITA	KKINTA97E54Z335B	02/07/2017	01/09/2017	B97H14019600006	600	2
760	O3MLOY1	PIRAS	NADIA	PRSNDA93H53F052R	02/07/2017	01/09/2017	B82C14002670006	600	2
761	13LFOF2	TARANTINO	VANESSA	TRNVSS92R63L419G	10/06/2017	09/08/2017	B32C14000950006	600	2
762	JYSRXO1	PORTACCIO	WALTER	PRTWTR97C03D883I	10/05/2017	09/07/2017	B42C14000960006	600	2
763	3SA2UB0	D'EREDITA'	MASSIMILIANO	DRDMSM97T14A225J	20/06/2017	19/08/2017	B72C14002240006	600	2
764	9GOMW43	DI PASQUALE	GIANBATTISTA	DPSGBT91B09A285Y	26/06/2017	25/08/2017	B82C14001070006	600	2
765	9GI2M76	VILLA	GAETANO	VLLGTN95S13E506G	11/06/2017	10/08/2017	B12C14000830006	600	2
766	UEDELT5	DELLE FOGLIE	MICHELE	DLLMHL97D16A662J	02/07/2017	01/09/2017	B97H14019550006	600	2
767	4HM9F94	CAVALLO	MARTA	CVLMRT97L55B180Z	27/06/2017	26/08/2017	B77H14023250006	600	2
768	VITNFY5	DIDONNA	GIANLUCA PIO	DDNGLC96R28H926N	06/07/2017	05/09/2017	B77H14023300006	600	2
769	4269U15	RUOSPO	ANGELICA	RSPNLC93L65H096X	18/06/2017	17/08/2017	B47H14010560006	600	2
770	4XUINH8	MARTELLUCCI	ANNA DIVINA PIA	MRTNDV92T43L113B	27/06/2017	26/08/2017	B62C14000430006	600	2
771	PL4ETY9	D'IGNAZIO	SARAH	DGNSRH96M48L049P	14/06/2017	13/08/2017	B97H14018980006	600	2
772	5ARLWB6	CAMPANELLA	GABRIELLA	CMPGRL91A43D643E	01/06/2017	31/07/2017	B12C14000960006	600	2
773	AQ5LLK1	BUONGIORNO	GAIA	BNGGAI96R65C134H	29/07/2017	03/09/2017	B22C14000970006	300	1
774	YBMDB66	GUERRA	DEBORA	GRRDBR93H69A662Y	24/06/2017	23/08/2017	B67H14011360006	600	2
775	LLQI2I4	MANO	LEONARDO	MNALRD88M30I119D	14/06/2017	13/08/2017	B82C14001980006	600	2
776	A4H7QF5	MINUTIELLO	LUIGI	MNTLGU90P27L738C	20/06/2017	31/08/2017	B97H14018870006	600	2
777	9TH6W47	CALO'	SIMONA	CLASMN90C59G187T	05/08/2017	04/09/2017	B12C14000930006	300	1
778	WAHM384	MOLINARI	MARIA	MLNMRA91T57A048V	03/06/2017	02/08/2017	B87H14023920006	600	2
779	X174HK9	MARASCIULO	VALENTINA	MRSVNT97B63F376A	06/07/2017	05/09/2017	B62C14000780006	300	1 (06/07/2017 – 05/08/2017)
780	SO3CY31	VENERE	GIUSEPPE	VNRGPP95E10A048M	30/03/2017	29/04/2017	B97H14018080006	300	1
781	2CVPM52	ROCCI	DANILA	RCCDNL96C63C136K	02/07/2017	01/09/2017	B82C14002050006	600	2
782	MSUPJS2	GATTI	GIANLUCA	GTTGLC91E02C136M	02/07/2017	01/09/2017	B52C14001030006	600	2
783	WXKOYX2	SIMONE	MARIA CARMELA	SMNMCR96S69A048M	21/06/2017	20/08/2017	B52C14001650006	600	2
784	PEOLVF2	CIFFO	SARA PIA	CFFSRP96C70D643D	10/06/2017	09/08/2017	B77H14022570006	600	2
785	OLLQZG1	VINELLA	ROSA MARIA	VNLRMR95L62C134E	30/03/2017	29/04/2017	B97H14017180006	300	1
786	Y44ZEB3	MASCELLARO	GIUSEPPE	MSCGPP92P12E155P	20/06/2017	19/08/2017	B67H14011450006	600	2
787	1RNA9C2	CICCOLELLA	FRANCESCA	CCCFNC93C48F284O	30/03/2017	29/04/2017	B57H14017680006	300	1
788	2OG6XU6	FURIO	FABRIZIO	FRUFRZ86S15A662F	06/04/2017	05/06/2017	B97H14018610006	600	2
789	9LSPML9	POTI'	LUCIA	PTOLCU92E67I119Y	26/06/2017	25/08/2017	B87H14023950006	600	2
790	E0HTDO8	FERILLI	ELISA	FRLLSE90P59B936V	21/06/2017	20/08/2017	B77H14022740006	600	2
791	7EPP317	FIORE	CINZIA	FRICNZ95S60A669B	03/07/2017	02/09/2017	B92C14002140006	600	2
792	5I593G4	ARCURI	DANIELE	RCRDNL92T24D416Y	27/05/2017	26/07/2017	B77H14022530006	600	2
793	T0HMC92	DE PINTO	CORRADO	DPNCRD90S05A669N	28/06/2017	27/08/2017	B32C14001030006	600	2

REGIONE PUGLIA

DIPARTIMENTO SVILUPPO ECONOMICO, INNOVAZIONE, ISTRUZIONE, FORMAZIONE E LAVORO

SEZIONE PROMOZIONE E TUTELA DEL LAVORO

794	6EF67X2	MARTINELLI	GIUSEPPE	MRTGPP90H26E038Z	24/06/2017	23/08/2017	B67H14011500006	300	1 (24/06/2017 – 23/07/2017)
795	S8QU2B9	PENTIMONE	DANIELA	PNTDNL88P60A225R	03/07/2017	02/09/2017	B82C14001510006	600	2
796	2MMYPK8	ANTOSIANO	FRANCESCO	NTSFNC96M01A225N	06/05/2017	05/07/2017	B87H14022040006	600	2
797	95MP136	STABILE	MARTA	STBMRT87P68E506A	02/07/2017	01/09/2017	B57H14019610006	600	2
798	LBY7K65	CASTELLUCCIO	GABRIELLA NUNZIA	CSTGRL93R45I158N	01/07/2017	31/08/2017	B17H14008990006	600	2
799	APOPBL0	FUSO	CRISTIAN ANTONIO	FSUCST96T27D862R	06/07/2017	05/09/2017	B72C14001730006	600	2
800	WVVQ9U6	FILANNINO	ADDOLORATA	FLNDLR87R50A669U	04/07/2017	03/09/2017	B97H14019410006	600	2
801	QRM36N0	DIBATTISTA	IOLANDA	DBTLND98E56A225E	05/07/2017	04/09/2017	B87H14024670006	600	2
802	HVSXPW2	SPINA	SARA	SPNSRA88H58E882V	20/06/2017	19/08/2017	B87H14024070006	600	2
803	XSW7HU1	GRIFA	ANGELARITA	GRFNLR95R49H926B	20/06/2017	19/08/2017	B22C14001670006	600	2
804	ATN1FD1	D'OSTUNI	LUCIANO	DSTLCN91E08Z112T	05/07/2017	04/09/2017	B87H14024390006	600	2
805	PU9ERI0	TANESE	PAMELA	TNSPML88C47F376O	06/07/2017	05/09/2017	B52C14001700006	600	2
806	DW99OC5	GUACCI	ILARIA	GCCLRI92E69E506K	02/07/2017	01/09/2017	B82C14002440006	600	2
807	SVAZHI7	PICERNO	GIANDOMENICO	PCRGDM96R22A662C	28/06/2017	27/08/2017	B87H14024520006	600	2
808	WHT2KE9	CAPOZZA	SILVIA ROSARIA	CPZSVR91R47D862Q	05/07/2017	02/09/2017	B67H14011390006	600	2
809	TYOFJG0	BARBONI	RAFFAELLA	BRBRFL89L69D643Q	06/06/2017	05/08/2017	B77H14021790006	600	2
810	SEM7Z54	PALOMBELLA	COSIMO	PLMCSM87A11F152X	16/05/2017	15/07/2017	B97H14018990006	300	1 (16/05/2017 – 15/06/2017)
811	F2492O7	TAURO	FRANCESCA	TRAFNC96A60F915E	21/05/2017	20/07/2017	B87H14023030006	600	2
812	X2NM346	BALDE	AMADOU	BLDMDA95E01Z319W	05/07/2017	04/09/2017	B42C14000770006	600	2
813	D4VDRL5	GRECO	DIEGO	GRCDGI94H30D508O	26/06/2017	25/08/2017	B57H14019580006	600	2
814	RYQRH22	BALLOI	SIMONETTA	BLLSNT89R42G751P	24/06/2017	23/08/2017	B17H14008850006	600	2
815	L8WLHF1	SCIBELLI	GIULIA	SCBGLI91S52B180I	17/12/2016	16/02/2017	B87H14017800006	600	2
816	M7YVJD6	STURDA'	LUIGI	STRLGU92H22E506I	03/07/2017	02/09/2017	B52C14001690006	600	2
817	KG69NV8	D'ADDATO	NATASHA	DDDNSH95B50D643G	22/06/2017	21/08/2017	B72C14000440006	600	2
818	XUI97W3	CAVALLO	FRANCESCA	CVLFNC93S46E882S	14/06/2017	13/08/2017	B82C14001220006	600	2
819	3BDW1P6	CICCOLELLA	ERICA	CCCRCE94P59B619A	12/08/2017	04/09/2017	B52C14000240006	300	1
820	UL27EL1	CIANCI	EDMONDO	CNCDND87C11H985A	05/07/2017	04/09/2017	B77H14020250006	600	2
821	23O58A4	FOFANA	DJIBRIL	FFNDBR89B04Z329U	02/07/2017	01/09/2017	B82C14002390006	600	2
822	R3AV5A1	MITROTTA	BRUNA	MTRBRN90R53G187J	05/07/2017	04/09/2017	B17H14008780006	600	2
823	JABO9G6	LA PENNA	ANNALISA	LPNNLS90A64F152W	18/06/2017	17/08/2017	B87H14023880006	600	2
824	725LF73	RIVIELLO	ANNAMARIA	RVLNMR94B61E155E	12/06/2017	11/08/2017	B87H14023700006	600	2
825	WXNH9T7	SABATO	GIOVANNI	SBTGNN95R24A662H	19/06/2017	18/08/2017	B92C14000760006	600	2
826	BSACXQ2	LIPPOLIS	MARINA	LPPMRN91R62F915G	04/07/2017	03/09/2017	B77H14023430006	600	2
827	JMT3RJ8	MARINO	MARINO DONATO	MRNMND90L01D643O	03/06/2017	02/08/2017	B72C14002570006	600	2
828	1OPO5A6	BRESCIA	DANIELE	BRSDNL93E31F376D	03/06/2017	02/08/2017	B67H14011520006	600	2
829	XOHXME1	MANCINI	LUCIA	MNCLCU91R48F839R	10/06/2017	09/08/2017	B77H14023200006	600	2
830	GBM6OQ6	LAMANNA	TOMMASO	LMNTMS97S13F784W	19/06/2017	18/08/2017	B67H14011200006	600	2
831	G9STQL5	DEPALMA	FEDERICA	DPLFRC95R63A048I	15/05/2017	14/07/2017	B57H14018120006	600	2
832	W6W4626	RECCHIA	MATTEO	RCCMTT97E09H926H	25/06/2017	24/08/2017	B37H14014470006	600	2
833	4D4D575	OLIVIERI	ADRIANA	LVRDRN95M71A662E	08/07/2017	05/09/2017	B82C14002020006	600	2
834	DY5DF54	MASTROMAURO	IVANA	MSTVNI95R48C983M	01/04/2017	31/05/2017	B52C14000620006	600	2
835	KI3MY62	MANCINI	MARIO	MNCMRA91E13D643U	12/06/2017	11/08/2017	B77H14022700006	600	2
836	OY88IY0	SCIGLIUZZO	TIZIANA	SCGTZN87R60D883G	08/08/2017	07/09/2017	B42C14001330006	300	1
837	65PY3S2	SABATINO DI SUMMA	GIOVANNI	SBTGNN93M30H926B	10/06/2017	09/08/2017	B77H14023680006	600	2

REGIONE PUGLIA

DIPARTIMENTO SVILUPPO ECONOMICO, INNOVAZIONE, ISTRUZIONE, FORMAZIONE E LAVORO

SEZIONE PROMOZIONE E TUTELA DEL LAVORO

838	1JNYGF8	PERTA	FILIPPO	PRTFPP87H10D643B	13/06/2017	12/08/2017	B77H14022630006	600	2
839	9W6FEN4	TERMITE	ILARIA	TRMLRI89L45E205R	18/06/2017	17/08/2017	B57H14019040006	600	2
840	05L7AZ2	QUARATO	PIERPAOLO	QRTPPL96B20F915G	04/07/2017	03/09/2017	B72C14002690006	600	2
841	X4KJTL6	PERRONE	SILVIA	PRRSLV97B43C136A	02/07/2017	01/09/2017	B52C14000900006	600	2
842	B1KR7E2	CROLLA	ALICE	CRLLCA95S62G838I	15/08/2017	06/09/2017	B72C14002440006	300	1
843	9KT6U04	D'IPPOLITO	FRANCESCO	DPPFNC93R21L049T	08/07/2017	07/09/2017	B57H14019530006	600	2
844	ACO3QB0	CINCOTTI	ALESSANDRA	CNCLSN88T70B354A	08/07/2017	07/09/2017	B82C14000560006	600	2
845	4UMZ5L6	CASALE	RAFFAELE	CSLRFL92E12C424Y	03/06/2017	02/08/2017	B97H14019670006	600	2
846	W3KO6R6	FIORENTINO	ANTONIO	FRNNTN89R23F842M	11/06/2017	10/08/2017	B37H14014520006	600	2
847	3K23629	SERGI	MARCO	SRGMRC95A26B936U	06/06/2017	05/08/2017	B92C14001780006	600	2
848	YO31EF7	IANNE	GIANLUCA	NNIGLC97H14D862W	01/03/2017	30/04/2017	B52C14000260006	600	2
849	WJRC9N9	SANTOVITO	ILARIA	SNTLRI89S61L109O	04/07/2017	03/09/2017	B82C14001620006	600	2
850	E2GXNB1	QUERCIA	LUCA	QRCLCU94C26D643K	08/07/2017	07/09/2017	B17H14008930006	600	2
851	FI7HQM5	FASANO	CLAUDIO PAOLO	FSNCDP91D16F915E	02/07/2017	01/09/2017	B97H14019740006	600	2
852	XHISXS0	DEL BUONO	ARCANGELA PIA	DLBRNG97L67H926F	13/08/2017	05/09/2017	B32C14000790006	300	1
853	N7PSHN5	DE MATTIA	ANTONIO	DMTNTN94H07E038D	02/07/2017	01/09/2017	B67H14011600006	600	2
854	ZZ7Q0O2	D'ONGHIA	NOEMI	DNGNMO96M69H096C	29/06/2017	28/08/2017	B72C14000520006	600	2
855	IGQF9V3	RUBINO	ROBERTO	RBNRRT96T19C134U	08/07/2017	07/09/2017	B22C14001240006	600	2
856	V3AVIG3	STRIGNANO	WILLIAM NICOLAS	STRWLM95P08D643Y	06/08/2017	05/09/2017	B52C14000300006	300	1
857	2QBBJC3	DE TOMASO	ANGELICA ILARIA	DTMNLC85S50A662B	04/07/2017	03/09/2017	B32C14000760006	300	1 (04/08/2017 – 03/09/2017)
858	CNMFKO8	AUGELLI	ADRIANO	GLLDRN96A31L425Q	27/06/2017	26/08/2017	B62C14001010006	600	2
859	VTP9H38	CIAVARELLA	MICHELA	CVRMHL94R42H926F	03/06/2017	02/08/2017	B37H14014050006	600	2
860	VJQR2Q7	CATAPANO	ADDOLORATA	CTPDLR91E61L049V	09/07/2017	08/09/2017	B52C14000440006	600	2
861	2IS3D78	PICERNO	DONATO	PCRDNT92M27A225F	15/04/2017	14/06/2017	B77H14019840006	600	2
862	LHGW3C1	LOPOPOLO	MAURO	LPPMRA97C03A883M	28/01/2017	27/03/2017	B17H14008180006	600	2
863	R995BH2	CARNEADE	ANTONELLA	CRNNNL96L62A225S	08/07/2017	07/09/2017	B72C14001630006	600	2
864	L37R327	CUTRINO	CAROLINA	CTRCLN92D47G751A	06/08/2017	05/09/2017	B72C14001320006	300	1
865	407OCP4	GRASSI	ARIANNA	GRSRNN91T61G388U	10/06/2017	09/08/2017	B57H14018950006	600	2
866	RDGFT75	MURRONE	ALESSANDRA	MRRLSN91B53B506M	04/07/2017	03/09/2017	B37H14014820006	600	2
867	4YPMS82	GIUMMARELLA	MARIANGELA	GMMMNG91E60A048P	03/07/2017	02/09/2017	B37H14014530006	600	2
868	OPNERE4	PAPA	ROBERTA	PPARRT91A55F842H	29/06/2017	28/08/2017	B32C14000680006	600	2
869	MMU89L9	MANZONI	ALESSANDRO	MNZLSN93D01F284S	02/07/2017	01/09/2017	B57H14019940006	600	2
870	CMRN7K3	POVIA	GIACOMO	PVOGCM88L14F284W	20/06/2017	19/08/2017	B17H14008940006	600	2
871	LOBFVR5	MOLENDINI	MARIO	MLNMRA92E08E506W	05/07/2017	04/09/2017	B82C14001460006	600	2
872	6P2EP58	PIRELLI	MILENA	PRLMLN97R67B180S	03/06/2017	02/08/2017	B87H14023560006	600	2
873	W956F05	CISTERNINO	PATRIZIA	CSTPRZ90H54G187M	19/06/2017	18/08/2017	B17H14008660006	600	2
874	BCOEUH0	SAMBERO	ANNAPIA	SMBNNP94H68E716U	28/06/2017	27/08/2017	B22C14001410006	300	1 (28/06/2017 – 27/07/2017)
875	3941L30	MARTINI	FRANCESCO	MRTFNC94S07H294E	09/07/2017	08/09/2017	B22C14001170006	600	2
876	7ICW5S0	BARBIERI	VALENTINA	BRBVNT84L66B180F	05/07/2017	04/09/2017	B82C14002470006	600	2
877	ENIOER6	COCCOLUTO	ROBERTA	CCCRRT91P42A662M	08/07/2017	07/09/2017	B17H14008950006	600	2
878	NDORWV0	SCARDIA	ANTONIO	SCRNTN89H13B506O	05/07/2017	04/09/2017	B82C14001610006	600	2
879	Z9XSK79	MASSARO	DANIELE	MSSDNL88M24A662I	10/06/2017	09/08/2017	B97H14018850006	600	2
880	Q6HCM06	DELROSSO	CARMINE MARIA	DLRCMN93H02A669R	03/06/2017	02/08/2017	B97H14019110006	600	2
881	L0GJJA9	PERULLI	MAURO	PRLMRA97C06D643R	13/05/2017	12/07/2017	B77H14021910006	600	2

REGIONE PUGLIA

DIPARTIMENTO SVILUPPO ECONOMICO, INNOVAZIONE, ISTRUZIONE, FORMAZIONE E LAVORO

SEZIONE PROMOZIONE E TUTELA DEL LAVORO

882	QCNTYW8	MANSI	DAMIANO	MNSDMN87M05L049P	02/07/2017	01/09/2017	B52C14001410006	600	2
883	JHXYXT8	DI FRANCESCO	SARA	DFRSRA91R62A132R	05/07/2017	04/09/2017	B72C14001080006	600	2
884	4ULF582	CAMPANELLA	ILARIA	CMPLRI92S54L049D	09/07/2017	08/09/2017	B52C14000430006	600	2
885	VONUBR3	TORRES	LAURA	TRRLRA89E53A662D	05/06/2017	04/08/2017	B47H14010580006	600	2
886	3FXXLO2	CRISTIANI	GRAZIANA	CRSGZN95M46A662J	10/07/2017	09/09/2017	B87H14024430006	600	2
887	6MHNVY7	SCHIROSI	VALENTINA	SCHVNT93T67D883H	13/08/2017	10/09/2017	B42C14000740006	300	1
888	W8WIOV2	GASPARINI	STEFANO	GSPSFN89B16D612S	19/06/2017	18/08/2017	B67H14011440006	600	2
889	E6B8FS4	BARBARO	ALESSANDRA	BRBLSN97M59D883G	08/07/2017	07/09/2017	B32C14000850006	600	2
890	EWT6SM2	PATERA	SIMONA	PTRSMN92C57G751B	24/06/2017	23/08/2017	B37H14014740006	600	2
891	1O4RAJ8	RATTI	GIUSEPPE	RTTGPP96L15F376O	11/07/2017	10/09/2017	B67H14011720006	600	2
892	PV0U1S5	CALCAGNILE	CLARISSA	CLCCRS94R43F152E	10/06/2017	09/08/2017	B22C14001110006	600	2
893	4WSPRG0	MONTEMURRO	GIUSEPPE	MNTGPP87L04L049P	08/07/2017	07/09/2017	B27H14013380006	600	2
894	JA9LKX2	TARULLI	FEDERICA	TRLFRC96A71A662H	21/06/2017	20/08/2017	B92C14001320006	600	2
895	61KENN1	DI MARTINO	ALESSANDRA	DMRLSN96H51F158L	23/04/2017	22/06/2017	B57H14018850006	600	2
896	XAUELO3	BOCCUNI	TIZIANO	BCCTZN89C29L049Z	08/07/2017	07/09/2017	B52C14000420006	600	2
897	1PMBLS0	CASSANO	NICOLA	CSSNCL96L08L425T	08/04/2017	07/06/2017	B37H14013650006	600	2
898	QGCHJ56	CAPUTO	MARIALUCIA	CPTMLC91T54D883J	12/08/2017	11/09/2017	B42C14000390006	300	1
899	UAG5DL7	DE IACO	GIORGIO	DCEGRG95P30F842A	09/08/2017	08/09/2017	B72C14001040006	300	1
900	CD96R22	NARDONE	DONATELLO	NRDDTL93C18D643U	10/07/2017	09/09/2017	B72C14001920006	600	2
901	7XGZNC7	CORONESE	SARA	CRNSRA97R54D883Z	04/07/2017	03/09/2017	B52C14000980006	600	2
902	GF98745	NETTI	LUISA	NTTLSU90R50H096H	03/07/2017	02/09/2017	B37H14014960006	600	2
903	MFEFWN7	CARRINO	ALESSIO	CRRLSS93A03I158F	10/07/2017	09/09/2017	B77H14023760006	600	2
904	PSWZUB1	ELIA	MICHELE	LEIMHL89L11C741T	03/07/2017	02/09/2017	B17H14009010006	600	2
905	KR7QCR5	VITA	MATTEO	VTIMTT95M06L400R	07/08/2017	07/09/2017	B72C14001200006	300	1
906	9SSJ5W7	LA FORGIA	VIVIANA	LFRVVN89A52E885O	27/06/2017	26/08/2017	B37H14014720006	600	2
907	YGLQ619	LUCA	FEDERICA	LCUFRC93H46D851U	08/07/2017	07/09/2017	B87H14024740006	600	2
908	GHYJUD4	POLITO	GIUSEPPINA	PLTGPP89P69H926Z	11/07/2017	10/09/2017	B77H14023640006	600	2
909	D41F5T7	PATISSO	MARIKA	PTSMRK88T44B180Y	01/04/2017	31/05/2017	B87H14022310006	600	2
910	SO5RLJ5	MORO	ANTONIO	MRONTN94H04A048F	07/08/2017	06/09/2017	B72C14002620006	300	1
911	EBK6X04	LOCONTE	FABIO	LCNFBA91T30L328G	12/07/2017	11/09/2017	B82C14000750006	600	2
912	K57JWZ2	MANGINO	NATALI'	MNGNTL97P55B619P	08/07/2017	07/09/2017	B22C14000830006	600	2
913	DCO5BG0	MAGGI	MARIA AZZURRA	MGGMZZ95P41E506I	14/06/2017	13/08/2017	B22C14000440006	600	2
914	YFYUDN3	FIORIELLO	MARIA	FRLMRA88T42A893J	03/07/2017	02/09/2017	B57H14019350006	600	2
915	6TAYDX4	CLEMENTE	ERIKA	CLMRKE88P58I119L	04/07/2017	03/09/2017	B52C14000470006	600	2
916	FMNB3W6	LATELA	ANTONY	LTLNNY93A24F376Y	03/07/2017	02/09/2017	B47H14010810006	600	2
917	TQD75O6	TEMPESTA	FABIO	TMPFBA92P24H645G	10/07/2017	09/09/2017	B12C14000440006	600	2
918	W73VPB6	BRUNO	VALENTINA	BRNVNT95C49E815I	03/07/2017	02/09/2017	B32C14000730006	600	2
919	1KGY4F8	STUFANO	GAETANO	STFGTN90D28L109C	09/07/2017	08/09/2017	B12C14000780006	600	2
920	9B8FYU1	PATARNELLO	CHIARA MARIA	PTRCRM89M49E506Z	10/07/2017	09/09/2017	B27H14013210006	600	2
921	4I3QZO4	SIMONE	STEFANO	SMNSFN94B24D862B	28/06/2017	27/08/2017	B62C14000500006	600	2
922	997CUR7	MIHAILA	CATALINA	MHLCLN90M65Z129Y	05/06/2017	04/08/2017	B67H14011340006	600	2
923	L8M4VI5	RUSSO	GHERTIAN	RSSGRT93D30L419S	13/07/2017	12/09/2017	B57H14019620006	600	2
924	SAL1181	GALLONE	DAVIDE	GLLDVD95A01B180F	05/07/2017	04/09/2017	B72C14000570006	600	2
925	NE5W0K7	PISILLI	PASQUALINA	PSLPQL88M41L049N	25/03/2017	24/05/2017	B57H14018790006	600	2
926	1BV9X47	DE PASCALIS	ALESSANDRO	DPSLSN97H18E815Q	20/06/2017	19/08/2017	B47H14010660006	600	2
927	N85PSQ7	BIANCOFIORE	MICHELE	BNCMHL95E03F027V	08/07/2017	07/09/2017	B22C14000740006	600	2
928	AN4O8Q3	DICUONZO	EMANUELA	DCNMNL88E52A669E	27/06/2017	26/08/2017	B82C14000650006	300	1

REGIONE PUGLIA

DIPARTIMENTO SVILUPPO ECONOMICO, INNOVAZIONE, ISTRUZIONE, FORMAZIONE E LAVORO

SEZIONE PROMOZIONE E TUTELA DEL LAVORO

									(27/06/2017 – 26/07/2017)
929	ECH5VK6	SPARAPANO	LUCA	SPRLCU96E02E506O	18/06/2017	17/08/2017	B82C14001670006	600	2
930	RX48966	BORRINI	ELISA	BRRLSE88R54E463X	10/07/2017	09/09/2017	B92C14000560006	600	2
931	PLAKY98	MASTRIA	DEBORAH	MSTDRH95H46L419Q	12/07/2017	11/09/2017	B77H14023000006	600	2
932	CNLSB57	MARIANO	STEFANO	MRNSFN91A17D862R	08/08/2017	08/09/2017	B22C14000690006	300	1
933	TRYDZ21	MUSIO	MARA	MSUMRA94B57D851Q	12/07/2017	11/09/2017	B72C14000750006	600	2
934	X5FXJ18	MICELI	BARBARA	MCLBBR96M56L049O	13/06/2017	12/08/2017	B57H14019960006	600	2
935	2GMXR86	MAGLIO	FRANCESCO	MGLFNC91D11L419X	08/08/2017	08/09/2017	B82C14001420006	300	1
936	RPE9KH3	CONTE	MARTA	CNTMRT87C55F205N	09/04/2017	08/06/2017	B27H14011270006	600	2
937	PDJBG11	PRENCIPE	MARIA	PRNMRA94H61H926X	27/06/2017	26/08/2017	B32C14000690006	600	2
938	G6SXQU7	PACIELLO	ALESSANDRA	PCLLSN91A53D643F	17/05/2017	16/07/2017	B77H14023040006	600	2
939	MSB3SB5	RIZZO	LEOLUCA	RZZLLC92M20C978K	29/06/2017	28/08/2017	B12C14000570006	600	2
940	Z6P3NP2	MONGELLI	NICOLA	MNGNCL96D12A662L	12/07/2017	11/09/2017	B92C14000700006	600	2
941	HU23MW9	ORLANDO	DOMENICO	RLNDNC94B16L049M	12/07/2017	11/09/2017	B57H14019710006	600	2
942	RU3QKP3	BOLOGNINI	MARIAGIOVANNA	BLGMGV90M67L049R	25/03/2017	24/05/2017	B57H14017200006	600	2
943	VDRWT43	HESS	ALBERTO	HSSLRT87P18G751G	12/07/2017	11/09/2017	B97H14019430006	600	2
944	OXBDNH9	ASTORE	BENEDETTA WILMA	STRBDT91M61B936W	09/07/2017	08/09/2017	B77H14023260006	600	2
945	TAPAZ37	MASTRANGELO	CRISTINA	MSTCST96P67H096M	11/07/2017	10/09/2017	B32C14000320006	600	2
946	ED48606	CAPOZZO	LEONARDO	CPZLRD98M23D643U	10/06/2017	09/08/2017	B77H14022650006	600	2
947	X6CXDS7	LEONE	ORIANA	LNERNO97P56A048W	30/05/2017	29/07/2017	B42C14001270006	600	2
948	VYX5ZK2	COLUCCI	LEONARDO	CLCLRD96M03A669H	12/07/2017	11/09/2017	B92C14001270006	600	2
949	8GUJAH4	INCHINGOLO	GIOVANNI	NCHGNN96M03A662A	11/07/2017	10/09/2017	B82C14000720006	600	2
950	8TVT2V6	BRUNO	VINCENZA	BRNVCN91M66A285H	08/07/2017	11/09/2017	B87H14024180006	600	2
951	FTORGU3	STRANIERI	FRANCESCA	STRFNC91R57E882Y	04/07/2017	03/09/2017	B87H14024560006	600	2
952	119A4O7	MARRA	ARIANNA	MRRRNN97C54B936Y	07/08/2017	06/09/2017	B92C14001100006	300	1
953	WHDRMN3	BELLO	MICHELE	BLLMHL91C01I549Y	13/06/2017	12/08/2017	B87H14023500006	600	2
954	W5FGHU1	ABRUSCI	CECILIA	BRSCCL93H70A048Q	08/07/2017	07/09/2017	B97H14019510006	600	2
955	XVSEYM8	STRIPPOLI	MARCO	STRMRC90C05A285W	18/07/2017	08/09/2017	B87H14024060006	600	2
956	4RFHZ77	RUSSO	FRANCESCO	RSSFNC92T03E506L	10/06/2017	09/08/2017	B82C14000390006	600	2
957	QUA8AA4	NARDELLI	ANTONIO	NRDNTN97C17E986B	29/06/2017	28/08/2017	B92C14001990006	600	2
958	M654PM4	D'AMATO	ABRAMO	DMTBRM91D21A893Q	13/05/2017	12/07/2017	B97H14017530006	600	2
959	GL28MV2	PALMISANO	MARCO	PLMMRC92T01E986J	14/06/2017	13/08/2017	B92C14000890006	600	2
960	SG61XW2	MASIELLO	GIULIA	MSLGLI89H64E223G	12/06/2017	11/08/2017	B17H14008610006	600	2
961	I3NTK16	MICCHETTI	GIUSEPPE	MCCGPP92S04L109V	30/03/2017	29/04/2017	B57H14017120006	300	1
962	7FQ1PH2	CRESCENZA	ROBERTO	CRSRRT90T12D508Y	04/07/2017	03/09/2017	B52C14001320006	300	1 (04/07/2017 – 03/08/2017)
963	IP6R5R3	MOCAVERO	MICHELE	MCVMHL87S02E882T	02/07/2017	01/09/2017	B82C14000850006	600	2
964	ORA45J2	D'ELIA	GIOACCHINO	DLEGCH93P01A662U	05/02/2017	04/03/2017	B97H14016310006	300	1
965	M5T7OY0	BANDINI	POMPEO	BNDPMP88A18E205I	07/08/2017	06/09/2017	B12C14000580006	300	1
966	3NC3HD4	FUMAROLA	COSMERI	FMRCMR94S63E986M	12/07/2017	09/09/2017	B97H14019490006	600	2
967	YF8RVK6	DICAROLO	DOMENICO	DCRDNC97S21D508P	05/06/2017	04/08/2017	B52C14002410006	600	2
968	G88AJJ5	GAGLIANI	STEFANIA	GGLSFN88C50F152S	10/07/2017	08/09/2017	B87H14024300006	600	2
969	RUG89C7	D'ERRICO	ROBERTO	DRRRRT94S23F152H	07/06/2017	06/08/2017	B87H14023380006	600	2
970	1K1OEG7	MARINACCI	RAFFAELLA	MRNRFL94A44H926Y	10/07/2017	09/09/2017	B57H14019950006	600	2
971	9H5CG18	NATOLI	ANDREA	NTLNDR88A16E205Q	15/07/2017	14/09/2017	B52C14000700006	600	2
972	NBRMP61	DANIELE	SIMONA	DNLSMN97P65B936H	13/06/2017	12/08/2017	B72C14000490006	600	2

REGIONE PUGLIA

DIPARTIMENTO SVILUPPO ECONOMICO, INNOVAZIONE, ISTRUZIONE, FORMAZIONE E LAVORO

SEZIONE PROMOZIONE E TUTELA DEL LAVORO

973	D3JNC36	TORELLI	TIZIANA	TRLTZN89M61A662M	23/07/2017	13/09/2017	B82C14000420006	600	2
974	4Q7SJ73	PAGANO	ILENIA	PGNLNI00M45B180K	10/07/2017	09/09/2017	B77H14023690006	600	2
975	Y4TDPM4	PAGLIARULI	TERESA	PGLTRS92P49A048D	02/07/2017	01/09/2017	B97H14019610006	600	2
976	6XFF496	CAMPANA	MICHELA	CMPMHL94E46A285J	10/07/2017	09/09/2017	B87H14024400006	600	2
977	1VTXC79	POSA DELLACCIO	MERLYN BEATRIZ	PSDMLY96A49Z509Y	19/06/2017	18/08/2017	B47H14010730006	600	2
978	US7VTC8	DI LISO	ROSA	DLSRSO93T49A662G	02/07/2017	01/09/2017	B97H14019720006	600	2
979	8R9CSH5	SOLIDA	MARCO	SLDMRC89E30D883A	15/07/2017	14/09/2017	B82C14001650006	600	2
980	PC09F77	PALMITESSA	SAVINO	PLMSVN93P20H926S	12/07/2017	11/09/2017	B92C14000690006	600	2
981	GUXNJW5	DIGREGORIO	DOMENICO	DGRDNC97L18E038V	03/06/2017	02/08/2017	B82C14000690006	600	2
982	N1KNQ02	CALO'	SILVIA	CLASLV91D66E882Q	04/07/2017	03/09/2017	B87H14024270006	600	2
983	QHQTGS3	CELONA	GIUSEPPE	CLNGPP97H10D508M	04/06/2017	03/08/2017	B52C14002330006	600	2
984	AIWTXA3	DI CUONZO	PAOLA	DCNPLA93H45A669S	09/07/2017	12/09/2017	B92C14001830006	600	2
985	JPF6GI1	MAURIELLO	FRANCESCO	MRLFNC87T19Z112D	12/08/2017	11/09/2017	B67H14011650006	300	1
986	REIAYH3	ANGIULI	ROBERTA	NGLRRT92D69A662B	12/08/2017	12/09/2017	B92C14001330006	300	1
987	29LUMX5	GIGANTE	MARIKA ANGELA	GGNMKN95A50H096D	04/07/2017	03/09/2017	B22C14001330006	600	2
988	JYUIIY0	TEDESCHI	DANIELA	TDSDNL89R55F262I	11/07/2017	10/09/2017	B32C14000200006	600	2
989	AMEVLB4	GRANIERO	RUGGIERO ANTONIO	GRNRGR92P06A669C	12/07/2017	11/09/2017	B92C14000870006	600	2
990	6C88871	RUGGIERI	ANGELO	RGGNGL96L20E205U	07/08/2017	06/09/2017	B52C14002280006	300	1
991	19USUF0	RICCIUTI	SILVIA	RCCSLV94L56F262Y	12/08/2017	11/09/2017	B92C14001190006	300	1
992	ITPVJO1	SELVAGGI	DANILA MARIAGRAZIA	SLVDLM88D41E205I	13/06/2017	12/08/2017	B12C14000770006	600	2
993	W3SZME4	LUPERTO	FRANCESCA	LPRFNC94R56D862K	15/07/2017	14/09/2017	B82C14002370006	600	2
994	CERMEM2	CAPUTO	GIORGIA	CPTGRG96T63B619Q	11/07/2017	10/09/2017	B22C14000250006	600	2
995	RH6NAY4	CASO	MARIO	CSAMRA96H29D643K	27/05/2017	26/07/2017	B77H14022220006	600	2
996	KJ16N59	MODUGNO	GRAZIA	MDGGRZ91B41F284Y	02/07/2017	01/09/2017	B57H14019750006	600	2
997	7M37V83	CUPPONE	GIORGIO	CPPGRG93P18F842T	16/08/2017	15/09/2017	B72C14001690006	300	1
998	1BPQNX8	STANGO	GIOVANNI	STNGNN89T08D643Y	27/06/2017	26/08/2017	B72C14002010006	600	2
999	QPJEF24	ZIFARO	BENEDETTA	ZFRBDT96S63D643O	25/07/2017	14/09/2017	B77H14023520006	600	2
1000	1D2CUQ2	PERRONE	LORENZO	PRRLNZ92C10D862R	12/08/2017	12/09/2017	B72C14002300006	300	1
1001	VKHF6K1	MOSCHETTA	ROBERTA	MSCRRT97L51A285S	11/07/2017	10/09/2017	B82C14000870006	600	2
1002	K2P8HO5	PROIETTI	MARIA TERESA	PRTMTR87R62L109Y	11/07/2017	10/09/2017	B87H14024240006	600	2
1003	KORGBK7	MIOLA	MIRIANA	MLIMRN97H64H096R	12/07/2017	11/09/2017	B97H14019450006	600	2
1004	DJK9835	NATOLA	MARIA	NTLMRA95D66D643Q	11/07/2017	10/09/2017	B27H14013140006	600	2
1005	6WOICM3	VORRIELLI	IVAN	VRRVNI96M21F784O	13/07/2017	12/09/2017	B87H14024370006	600	2
1006	F8QXTC3	DE PALO	GIUSEPPE	DPLGPP94L09D643Z	14/08/2017	13/09/2017	B72C14002470006	300	1
1007	VGBVJI1	CAGGIULA	GIANLUCA	CGGGLC96A09E815U	14/08/2017	13/09/2017	B42C14001090006	300	1
1008	NPSNVX8	LAVECCHIA	VINCENZO	LVCVCN92P23E155W	03/07/2017	02/09/2017	B82C14002450006	600	2
1009	PM71NV2	MARRONE	ANDREA	MRRNDR97R67A285J	11/07/2017	10/09/2017	B82C14001430006	600	2
1010	MSGYC34	ALARIO	FRANCESCA	LRAFNC94A69L328L	22/07/2017	12/09/2017	B77H14023740006	600	2
1011	NAW5KS7	SPECCHIO	GABRIELE	SPCGRL95A04B619B	21/06/2017	20/08/2017	B27H14013250006	600	2
1012	1AOA974	POLIGNERI	MAURIZIO	PLGMRZ93P16A662N	15/07/2017	14/09/2017	B92C14001240006	600	2
1013	ED34YI9	RINALDI	GIUSEPPE	RNLGPP91R07A662S	15/07/2017	14/09/2017	B92C14001250006	600	2
1014	N1AVEM2	MAZZOTTA	MIRIAM	MZZMRM98E46B180J	14/08/2017	13/09/2017	B72C14001460006	300	1
1015	DH3SIB5	FLAMINI	LORIS	FLMLRS98R26L049O	09/07/2017	08/09/2017	B52C14001020006	600	2
1016	D35UM14	CAPONIO	DANIELA	CPNDNL95C57I330Q	29/05/2017	28/07/2017	B82C14001230006	600	2
1017	N7UXBM8	COZZOLI POLI	ROSSELLA	CZZRSL95A64A662F	03/07/2017	02/09/2017	B97H14019660006	600	2
1018	28257G3	POLLINO	PIO	PLLPIO93P21H926K	07/04/2017	06/06/2017	B27H14011790006	300	1

REGIONE PUGLIA

DIPARTIMENTO SVILUPPO ECONOMICO, INNOVAZIONE, ISTRUZIONE, FORMAZIONE E LAVORO

SEZIONE PROMOZIONE E TUTELA DEL LAVORO

									(07/04/2017 – 06/05/2017)
1019	B6NE5A6	PONDRANDOLFO	PAOLA	PNDPLA94A51H096B	17/07/2017	16/09/2017	B87H14024540006	600	2
1020	HU6WTM6	L'ERARIO	SIMONA	LRRSMN89C48L328R	15/08/2017	14/09/2017	B72C14001400006	300	1
1021	1I5JRJ2	STOPPELLO	VALENTINO	STPVNT96E09L219H	03/07/2017	02/09/2017	B47H14010620006	600	2
1022	UD0N550	FARELLA	MARGHERITA	FRLMGH92D67A225L	14/05/2017	13/07/2017	B77H14020750006	600	2
1023	TUPBLU0	GIANCANE	ELEONORA	GNCLNR91L45C978R	13/07/2017	12/09/2017	B57H14019910006	600	2
1024	JAADC79	AQUILECCHIA	COSIMO	QLCCSM95B08B619B	05/07/2017	04/09/2017	B22C14000960006	600	2
1025	A24RQN9	DIALLO	AHMED MOCKHTAR	DLLHDM98D16Z319Y	14/08/2017	13/09/2017	B82C14001560006	300	1
1026	QKKP8G1	CIAVARELLA	LAZZARO	CVRLZR91A08H985U	13/06/2017	12/08/2017	B37H14014630006	600	2
1027	DWTVD79	DIASPARRO	GIORGIA	DSPGRG88H58A662M	15/07/2017	14/09/2017	B92C14000530006	600	2
1028	ULRQP18	SCAVO	GABRIELE	SCVGRL95H15L049N	30/03/2017	29/05/2017	B57H14018450006	600	2
1029	FJG9XR2	FAIENZA	ROSSELLA	FNZRSL96R64L273N	15/07/2017	14/09/2017	B37H14014710006	600	2
1030	MKY6G18	DOMPIETRO	DAVIDE	DMPDVD97H29E986Y	08/08/2017	07/09/2017	B92C14001850006	300	1
1031	5LU4QN8	MARANGELLA	CIRO	MRNCRI92C17E205L	10/06/2017	09/08/2017	B47H14010820006	600	2
1032	U6B2CL1	ZACCARIA	TERESA	ZCCTRS92C70B180R	12/07/2017	11/09/2017	B67H14011490006	600	2
1033	VRQXP73	LEPORE	ANGELO	LPRNGL94S07F915E	09/07/2017	08/09/2017	B67H14011640006	600	2
1034	CTMJE95	COLONNA	LUANA	CLNLNU87M56D643Y	15/07/2017	14/09/2017	B17H14008670006	600	2
1035	FS6HKM7	DE MARINIS	ANGELICA	DMRNLC91C71F915Q	09/07/2017	08/09/2017	B72C14002480006	600	2
1036	HTV15F0	DE MITRI	LUCA FRANCESCO	DMTLFR97T31B180Z	11/07/2017	09/09/2017	B77H14023620006	600	2
1037	EI4GX71	MONTELEONE	ANGELO	MNTNGL96S09E205K	07/08/2017	06/09/2017	B92C14001130006	300	1
1038	K36NOT7	SANTORO	PALMA PAMELA	SNTPMP90L64L049I	16/07/2017	15/09/2017	B52C14001990006	600	2
1039	M92AYW5	REGANO	SAVERIO	RGNSVR89B24L328B	22/08/2017	15/09/2017	B82C14002040006	300	1
1040	NRRJ8M3	ARETANO	AMBRA	RTNMBR92S68D810E	15/07/2017	14/09/2017	B67H14011380006	600	2
1041	5KMUKH2	LUCENTE	GIUSEPPE	LCNGPP99T10D643V	15/07/2017	14/09/2017	B22C14000880006	600	2
1042	LCGCYB1	BERARDINO	MARIKA	BRRMRK96E65A285G	16/08/2017	14/09/2017	B82C14000490006	300	1
1043	ZMWI9A3	FORTE	ANNALISA	FRTNLS95M47D883Z	18/07/2017	17/09/2017	B47H14010800006	600	2
1044	ALFYAU0	MURRONE	GIANPIERO	MRRGPR91T25C978N	16/07/2017	15/09/2017	B22C14000670006	600	2
1045	H8LSHN6	GALEANO	CLAUDIO	GLNCLD89M11E205U	12/07/2017	11/09/2017	B42C14001490006	600	2
1046	NTG0850	DIMICHINO	GIUSEPPINA	DMCGPP91D52C514I	18/07/2017	14/09/2017	B37H14014690006	600	2
1047	SCA9AR3	GIUSTI	GIOVANNI	GSTGNN97D24L049N	03/04/2017	02/06/2017	B52C14001850006	600	2
1048	O2IE6C3	MASCOLO	ANTONIO	MSCNTN89B28L328N	15/07/2017	14/09/2017	B97H14019580006	600	2
1049	9MNORB5	MINERVA	STEFANO	MNRSFN97A16D862F	19/08/2017	18/09/2017	B42C14000920006	300	1
1050	C4CJE28	DE CILLIS	ALDO	DCLLDA94H04C983Q	15/08/2017	14/09/2017	B52C14000630006	300	1
1051	AJXSQX1	PAGANO	LUDOVICA	PGNLVC94H69B506U	10/06/2017	09/08/2017	B27H14012660006	600	2
1052	G6I51A7	CICCARONE	ANDREA	CCCNDR89T12D851U	15/05/2017	14/07/2017	B12C14000280006	300	1 (15/05/2017 – 14/06/2017)
1053	HN79NI4	GIAGNORIO	VALENTINA	GGNVNT95M48H926F	15/07/2017	11/09/2017	B52C14001240006	600	2
1054	3NFK9E6	SOLIMANDO	CELESTE CLARA	SLMCST91P55H926G	13/08/2017	12/09/2017	B52C14001290006	300	1
1055	S1963Y1	ADDABBO	ALESSANDRO	DDBLSN96B22C136W	16/07/2017	15/09/2017	B27H14013000006	600	2
1056	ZSUH4T6	CASTO	MARCO SEBASTIANO	CSTMCS98E30D883V	29/05/2017	28/07/2017	B47H14010480006	600	2
1057	594BMP4	TRIPOLO	MASSIMO	TRPMSM95R10A048A	09/07/2017	08/09/2017	B97H14019360006	600	2
1058	3G77F14	PIZZOLANTE	VALERIA	PZZVLR95A60D851Y	15/07/2017	14/09/2017	B17H14008870006	600	2
1059	LO6YPH2	ZAZA	VINCENZA	ZZAVCN94A49A662J	08/07/2017	07/09/2017	B52C14000880006	600	2
1060	UWATN12	BUCCOLIERO	FEDERICA	BCCFRC93E67L049L	04/07/2017	03/09/2017	B47H14010650006	600	2
1061	MDKJK53	DIGENNARO	GIACOMO	DGNGCM90B21A225V	24/05/2017	23/07/2017	B87H14024160006	600	2

REGIONE PUGLIA

DIPARTIMENTO SVILUPPO ECONOMICO, INNOVAZIONE, ISTRUZIONE, FORMAZIONE E LAVORO

SEZIONE PROMOZIONE E TUTELA DEL LAVORO

1062	21F93R9	ARMENISE	ANGELA	RMNNGL94M55A662K	15/08/2017	14/09/2017	B92C14001230006	300	1
1063	TE6CMB1	MASTROPIRRO	MICHELE	MSTMHL88S22A893P	15/07/2017	14/09/2017	B92C14001120006	600	2
1064	4T80M51	MARRANO	ANNARITA	MRRNRT89P53L109C	15/07/2017	14/09/2017	B72C14001510006	600	2
1065	0JTXV14	RANIERI	ILENIA	RNRLNI91T53A662M	17/07/2017	16/09/2017	B92C14001180006	600	2
1066	P2LTTW5	ALBANO	ALESSIA PIA	LBNLSP91B55H926S	02/07/2017	01/09/2017	B32C14000510006	600	2
1067	4V73DT1	TARTAGLIA	ILARIA	TRTLRI89S43L273X	19/07/2017	15/09/2017	B37H14014620006	600	2
1068	LC0AQP5	SPARASCI	ENRICA	SPRNRC88H46H793F	19/06/2017	18/08/2017	B27H14012930006	600	2
1069	4KAJTR6	RUGGIERI	IMMA	RGGMMI91R41F915L	12/08/2017	11/09/2017	B72C14000220006	300	1
1070	AMBFPG9	CAVALIERI	MONICA	CVLMNC91S64D851K	15/07/2017	14/09/2017	B72C14001430006	300	1 (15/07/2017 – 14/08/2017)
1071	YXCP8W2	LORUSSO	DOMENICO	LRSDNC94H27E155L	15/08/2017	13/09/2017	B82C14001830006	300	1
1072	C3IEWF8	GRECO	LUCA	GRCLCU89R08F842F	24/06/2017	23/08/2017	B62C14000410006	600	2
1073	6YEM5S7	BARLETTA	ROBERTO	BRLRRT92S29I119X	16/07/2017	15/09/2017	B52C14000370006	600	2
1074	JOHPN64	RISI	LEONARDA COSIMA	RSILRD91R66E882Y	04/07/2017	03/09/2017	B62C14000800006	600	2
1075	7E14UZ6	QUARTA	GIULIANA	QRTGLN97P51D883D	05/07/2017	04/09/2017	B77H14023330006	600	2
1076	F3PKGG8	SABATELLI	SAMUEL	SBTSML99A26B180C	15/07/2017	14/09/2017	B82C14002120006	600	2
1077	DKAEFT7	SCARPINA	DANIELE	SCRDNL96L12D883A	18/07/2017	16/09/2017	B47H14010610006	600	2
1078	TWVQ6E6	COLUCCI	MANUELA	CLCMNL97B54D643F	15/08/2017	14/09/2017	B27H14013300006	300	1
1079	EZ5LMU3	SHERZAD	KHPALWAK	SHRKPL90A17Z200S	08/05/2017	07/07/2017	B37H14014570006	600	2
1080	IIBEHQ7	CESARANO	ALESSIA REGINA	CSRLSR96L46L049C	18/07/2017	16/09/2017	B52C14000460006	600	2
1081	EFMPCP3	CAROLI	ROSALBA	CRLRLB92L63E986G	16/08/2017	15/09/2017	B92C14000240006	300	1
1082	CARBQT7	POTENZA	SALVATORE GIACOMO	PTNSVT91P19H501A	12/06/2017	11/08/2017	B77H14023940006	600	2
1083	Z3S6TZ0	FORTAREZZA	CARMELA	FRTCML91T51B619Y	08/07/2017	13/09/2017	B77H14023310006	600	2
1084	2EKV897	CARONE	ARIANNA	CRNRNN94T70A662J	10/07/2017	09/09/2017	B72C14001300006	600	2
1085	IF8EJE8	MARCHITELLI	CARLOTTA	MRCCLT90E43H096I	17/07/2017	16/09/2017	B22C14000410006	300	1 (17/07/2017 – 16/08/2017)
1086	OHXY7J4	EQUINOZIO	LUANA	QNZLNU97R54L328A	25/07/2017	15/09/2017	B72C14002500006	600	2
1087	T6RVXZ7	PIZZARELLI	FRANCESCO	PZZFNC97E12F915F	16/08/2017	15/09/2017	B72C14002670006	300	1
1088	SN5QIL1	ZUCCARO	MARCO	ZCCMRC95M11H793H	15/08/2017	14/09/2017	B52C14000890006	300	1
1089	YO2A5G3	MARSANO	MARIANGELA	MRSMNG89C50L219G	19/08/2017	18/09/2017	B52C14002170006	300	1
1090	89FW5V5	GUGLIELMI	DEBORAH	GGLDRH89E70B619W	15/07/2017	14/09/2017	B82C14000700006	600	2
1091	BYI3T44	FALCO	ROBERTO	FLCRRT95R14L049Y	15/07/2017	14/09/2017	B57H14019790006	600	2
1092	RBC9WY4	TEMPESTA	FRANCESCA	TMPFNC92A41C983S	16/07/2017	15/09/2017	B12C14000790006	600	2
1093	N90TEM4	PAGANO	FEDERICA	PGNFRC89D55L049E	20/08/2017	19/09/2017	B52C14000710006	300	1
1094	GNC4YS9	ALLIGRI	ANTONIO GABRIELE	LLGNNG94B12Z112B	17/08/2017	16/09/2017	B72C14001230006	300	1
1095	U7LJGV2	POGGI	LAURA	PGGLRA92A51E205Q	10/07/2017	09/09/2017	B57H14019540006	300	1 (10/07/2017 – 09/08/2017)
1096	HX7Y8P5	MITOLO	FEDERICA	MTLFRC92T42L109E	04/07/2017	03/09/2017	B47H14010830006	600	2
1097	E0FA1J4	SELVAGGI	ANGELA	SLVNGL87H54D761Z	10/06/2017	09/08/2017	B52C14001640006	600	2
1098	9NOVPN5	BONERBA	EMANUELA	BNRMNL88L62E506I	15/07/2017	14/09/2017	B87H14024830006	600	2
1099	NPAKP49	DE SANTIS	NICOLA	DSNNCL97S11E815W	20/08/2017	19/09/2017	B82C14001940006	300	1
1100	U7OF2V8	MAURO	VINCENZO	MRAVCN96M07L419X	11/07/2017	10/09/2017	B72C14000700006	600	2
1101	QPM8QI5	MINGOLLA	GIORGIA	MNGGRG95D41G187E	18/07/2017	17/09/2017	B62C14000480006	600	2
1102	AECBMG7	CAMPEGGIO	MARIAFRANCESCA	CMPMFR88B58D883U	15/08/2017	14/09/2017	B72C14001250006	300	1
1103	2WVJ3T5	DELFINE	GIOVANNA	DLFGNN92L66C134C	10/07/2017	16/09/2017	B27H14013320006	600	2
1104	PTOQLE3	ESPERTI	FEDERICO	SPRFRC92H25F152Q	05/06/2017	04/08/2017	B87H14022920006	600	2

REGIONE PUGLIA

DIPARTIMENTO SVILUPPO ECONOMICO, INNOVAZIONE, ISTRUZIONE, FORMAZIONE E LAVORO

SEZIONE PROMOZIONE E TUTELA DEL LAVORO

1105	FBPUKO1	GRECO	VANESSA	GRCVSS90C64B180J	01/04/2017	31/05/2017	B87H14022280006	600	2
1106	KWWTMZ4	TUNDO	STEFANO	TNDSFN88H16D862P	12/07/2017	11/09/2017	B67H14011480006	600	2
1107	L6KB4R3	RUSSO	MONICA	RSSMNC91H62F027R	19/07/2017	16/09/2017	B22C14001250006	600	2
1108	DMRHQR6	DEROSA	RUGGIERO	DRSRGR88E18A669B	15/07/2017	14/09/2017	B92C14000510006	600	2
1109	ZGDXSU4	VITUCCI	DONATELLA	VTCDTL91A70F262K	16/07/2017	15/09/2017	B27H14013120006	600	2
1110	5SWDOF8	AURICCHIO	PAOLA	RCCPLA97T50L109K	16/07/2017	15/09/2017	B12C14000590006	600	2
1111	73KIMT7	MASTRIA	MATTEO	MSTMTT93P26B157G	19/08/2017	18/09/2017	B32C14000650006	300	1
1112	JRKSMW4	CARLUCCIO	ANTONELLA	CRLNNL90A56G751K	19/07/2017	18/09/2017	B32C14000230006	600	2
1113	Q16UPI9	GRECO	ELISA	GRCLSE91M64B936D	17/07/2017	16/09/2017	B97H14019620006	600	2
1114	LKK7FH8	RAMUNNO	CARLA PIA	RMNCLP98P64H926X	16/07/2017	15/09/2017	B22C14000560006	600	2
1115	VK6FHH4	BRAMATO	CRISTINA	BRMCST94R71F842L	19/08/2017	17/09/2017	B72C14001620006	300	1
1116	K3POJS1	MUSARO'	ANNA CHIARA	MSRNCH89M42G751W	17/07/2017	16/09/2017	B72C14002220006	600	2
1117	2KKICN7	LAUCIELLO	ANNALISA	LCLNLS97M55C983R	19/06/2017	18/08/2017	B52C14001120006	600	2
1118	ABT9BH6	DANIELE	GIANLUCA	DNLGLC95S23A662F	12/08/2017	11/09/2017	B92C14001030006	300	1
1119	5OJ6280	PINTO	ANGELA	PNTNGL88B60B506C	17/08/2017	16/09/2017	B82C14000920006	300	1
1120	BKY4158	AMENDOLARE	DAVIDE	MNDDVD94R17A662B	19/08/2017	18/09/2017	B42C14000530006	300	1
1121	DXLC4G2	CRISTANTIELLI	ROCCO	CRSRCC93T08A048J	21/06/2017	20/08/2017	B92C14001710006	600	2
1122	F472LB4	ADDABBO	FRANCESCA	DDBFNC95S48E882E	21/05/2017	20/07/2017	B67H14011130006	600	2
1123	MUWSAS1	DE BENEDETTO	FRANCESCO	DBNFNC88T18A669C	22/08/2017	15/09/2017	B52C14001670006	300	1
1124	7XJ2LL6	D'ABRAMO	CIRO	DBRCRI90H19L049B	10/06/2017	09/08/2017	B52C14001520006	600	2
1125	FDWGQG2	MANNI	TANIA	MNNTNA93B58L419Y	05/07/2017	04/09/2017	B62C14000970006	600	2
1126	NOC7M43	FACCIORUSSO	SARA	FCCSRA93D59H926S	17/07/2017	16/09/2017	B37H14014700006	600	2
1127	NORCIS6	MARCHESE	DENISE	MRCDNS92R46Z112G	17/07/2017	16/09/2017	B72C14002560006	600	2
1128	MLNJHB1	LIOTINO	VINCENZO	LTNVCN92B14E038M	17/08/2017	16/09/2017	B72C14001410006	300	1
1129	PXN5AX6	DORACI	MILENA	DRCMLN96H62H096P	19/08/2017	18/09/2017	B37H14014780006	300	1
1130	76WI6C6	AMORESE	VINCENZO	MRSVCN97A04A285U	31/05/2017	30/07/2017	B87H14022860006	600	2
1131	NB8MKF5	LILLO	GIORGIA	LLLGRG97C67F842Y	10/07/2017	15/09/2017	B77H14023610006	600	2
1132	6O3BTW3	VINCI	EUFEMIA	VNCFME95A60H096R	14/07/2017	19/09/2017	B72C14002090006	600	2
1133	NQLWI00	COPERTINO	FRANCESCA	CPRFNC94H55L049W	15/07/2017	16/09/2017	B97H14019650006	300	1 (15/07/2017 – 14/08/2017)
1134	BHMLWR6	NUZZOLESE	GAETANO RAFFAELE	NZZGNR97H30E038F	15/07/2017	14/09/2017	B52C14002210006	600	2
1135	LVRGJ14	BORRACCINO	MICHELE	BRRMHL94E05A669Y	12/07/2017	11/09/2017	B92C14000390006	600	2
1136	P6DSIA7	MUSA	GIORGIA	MSUGRG95A48B180C	13/05/2017	12/07/2017	B67H14010680006	600	2
1137	FQA5AM2	BELLOMO	NATASHA STEFANIA	BLLNSH97H50A048S	19/07/2017	18/09/2017	B92C14000970006	600	2
1138	JHGXVD4	VILELLA	ENRICO	VLLNRC98C26A285V	08/07/2017	07/09/2017	B82C14000430006	600	2
1139	8G9OIB3	CRETI'	LARA MARIA	CRTLMR87L68B936V	08/07/2017	07/09/2017	B57H14019670006	600	2
1140	5WLIH94	PERRONE	DANILA	PRRDNL97H60B180U	18/07/2017	15/09/2017	B82C14002030006	600	2
1141	WT4INW3	MARANGIONE	ARIANNA	MRNRNN97B51L049T	15/02/2017	14/04/2017	B57H14019450006	600	2
1142	B442OJ2	DE LUCA	VERDIANA	DLCVDN92B41I119R	20/08/2017	19/09/2017	B72C14001810006	300	1
1143	14FF5A9	D'ELIA	ROBERTO	DLERRT94S01B936S	07/08/2017	06/09/2017	B72C14002200006	300	1
1144	REY4I41	GALLONE	CLAUDIO	GLLCLD97S27B180E	17/07/2017	15/09/2017	B22C14000330006	600	2
1145	4TIYB17	BABBO	GIUSY	BBBGSY98C66C975L	16/08/2017	20/09/2017	B42C14000980006	300	1
1146	CQ224G4	ANTONACI	ALESSIO	NTNLSS88M16E815Q	20/07/2017	19/09/2017	B72C14001000006	600	2
1147	8JHWPA4	BUCCARELLO	LUIGI	BCCLGU92E09L419S	11/07/2017	10/09/2017	B77H14023560006	600	2
1148	E3WX4O3	MAGRI'	ANTONELLO	MGRNNL89T11L049A	29/01/2017	28/03/2017	B57H14016330006	600	2
1149	UFDFUN0	LEO	ELISABETTA	LEOLBT97R67D883P	22/08/2017	21/09/2017	B42C14001420006	300	1

REGIONE PUGLIA

DIPARTIMENTO SVILUPPO ECONOMICO, INNOVAZIONE, ISTRUZIONE, FORMAZIONE E LAVORO

SEZIONE PROMOZIONE E TUTELA DEL LAVORO

1150	J413N17	TAMBORRINO	STEFANIA	TMBSFN89T66F784Q	22/08/2017	21/09/2017	B82C14001000006	300	1
1151	CVDCO45	LOSITO	ALESSANDRA	LSTLSN92R59A285Z	09/07/2017	15/09/2017	B82C14000790006	600	2
1152	B3UQA71	CHIRIVI'	VERONICA	CHRVNC95P67F842S	19/08/2017	18/09/2017	B72C14002410006	300	1
1153	D8D6CD4	MURCIANO	ROBERTA	MRCRRT86S59F280K	15/08/2017	15/09/2017	B42C14001180006	300	1
1154	X21SIQ5	DELLE FOGLIE	MARCO	DLLMRC91D24F262B	13/08/2017	20/09/2017	B82C14001300006	300	1
1155	HATDWI4	VENTICINQUE	MELANIA	VNTMLN94P69H793F	18/07/2017	15/09/2017	B17H14008810006	600	2
1156	PICGA30	LIUZZI	FABIO	LZZFBA92R16L049L	18/06/2017	17/08/2017	B52C14001110006	600	2
1157	LTQXOG1	BELLACICCO	DILETTA	BLLDTT94C58A048Z	22/07/2017	21/09/2017	B62C14000930006	600	2
1158	8BLVKA5	ROMANO	ORIANA	RMNRNO91T42F262B	27/04/2017	26/06/2017	B57H14017450006	600	2
1159	VARK232	TARANTINO	MAURIZIO	TRNMRZ96B10D508E	14/08/2017	13/09/2017	B92C14000810006	300	1
1160	9KEZIJ6	ACCETTA	MICHELANGELO	CCTMHL92T04C136X	16/07/2017	15/09/2017	B87H14024600006	600	2
1161	DGDT4F6	CARRIERO	ROSSELLA	CRRRSL88D57L049H	18/07/2017	15/09/2017	B52C14000540006	600	2
1162	W4X52C7	NOTARISTEFANO	NICOLA	NTRNCL93M16F027D	19/08/2017	18/09/2017	B22C14000160006	300	1
1163	UB51KF6	DEVITO	ALESSIO	DVTLSS91P11E986B	18/07/2017	17/09/2017	B97H14019330006	600	2
1164	8E96Y43	VITALE	MARCO	VTLMRC97D23E716G	20/06/2017	19/08/2017	B27H14013110006	600	2
1165	DM3L184	CRUSAFIO	MARCO	CRSMRC89A13B936D	27/03/2017	26/05/2017	B67H14011170006	600	2
1166	TB9X173	FRISENDA	FEDERICA	FRSFRC91E50D862X	18/07/2017	17/09/2017	B22C14001660006	600	2
1167	17RHX69	MIANI	NUNZIA	MNINNZ96S51H926P	31/05/2017	30/07/2017	B87H14024190006	600	2
1168	66ZNH51	AQUILINO	FRANCESCO SAVERIO	QLNFNC88L26A669Y	22/07/2017	21/09/2017	B82C14002240006	600	2
1169	1VSKXF9	RIZZO	COSIMO	RZZCSM95T07F842Q	11/07/2017	10/09/2017	B42C14001320006	600	2
1170	C378EY6	TOTA	FRANCESCA	TTOFNC93E54C983A	20/08/2017	19/09/2017	B52C14001760006	300	1
1171	8Y111H4	PROCACCIO	VANESSA	PRCVSS92R49D643F	22/07/2017	21/09/2017	B17H14009070006	600	2
1172	QKEO2I3	MILANESE	MARIA FRANCESCA	MLNMFR97M55C978W	19/08/2017	18/09/2017	B12C14000180006	300	1
1173	BEI5U87	BUCCOLIERI	MARIO	BCCMRA96R30L049Z	15/07/2017	14/09/2017	B67H14011430006	600	2
1174	85M88J5	CALI'	SIMONE	CLASMN97P16E815U	19/08/2017	18/09/2017	B42C14001190006	300	1
1175	50XM9B3	DI CORATO	RICCARDO	DCRRCR97L12A285Q	01/06/2017	31/07/2017	B87H14023820006	600	2
1176	HNHW2Q7	DE CHIRICO	RAFFAELLA	DCHRFL91S46A285Q	01/06/2017	31/07/2017	B87H14024640006	300	1 (01/07/2017 – 31/07/2017)
1177	YOSY014	RASPATELLA	LUIGI	RSPLGU86S15A225Q	21/08/2017	20/09/2017	B72C14000900006	300	1
1178	URLQ2I5	SALDUCCO	MARIARITA	SLDMRT94C47D643T	22/07/2017	21/09/2017	B97H14019840006	600	2
1179	QYQETB3	NEGRO	VALENTINA	NGRVNT97S60F842S	29/06/2017	28/08/2017	B72C14000790006	600	2
1180	AEV33S4	NIGRI	CATERINA	NGRCRN90R58A662G	22/07/2017	21/09/2017	B82C14002010006	600	2
1181	3FT2J63	MURANO	MARIKA	MRNMRK96L46F052V	24/07/2017	23/09/2017	B37H14014950006	600	2
1182	QTSCEP4	LEONE	GIUSEPPE	LNEGPP98B10G273C	22/07/2017	21/09/2017	B62C14000310006	600	2
1183	A7TBCC2	VALENDINO	FLAVIA	VLNFLV92L59A662U	16/07/2016	23/09/2016	B97H14010990006	600	2
1184	YR6SGU6	BARONE	VALENTINA	BRNVNT87R57I158D	30/07/2017	19/09/2017	B77H14023390006	600	2
1185	CM74N61	PICCOLO	GIUSEPPINA	PCCGPP91A44F027R	24/07/2017	22/09/2017	B22C14000500006	600	2
1186	NEAC5Q4	CASTRIOTTA	VALENTINA PIA	CSTVNT96R50E885A	23/07/2017	22/09/2017	B32C14000250006	600	2
1187	VFKN871	PASSIATORE	CHIARA	PSSCHR94S67E882J	22/08/2017	21/09/2017	B12C14000190006	300	1
1188	QNHMW37	RIZZO	ALESSIA	RZZLSS90D60D851D	23/08/2017	22/09/2017	B52C14001970006	300	1
1189	9HF7CL3	LIPPOLIS	RITA	LPPRTI90M60C975U	22/07/2017	21/09/2017	B42C14000660006	600	2
1190	H4DGKV4	IACONETA	VALENTINA	CNTVNT91M62E885F	29/07/2017	23/09/2017	B32C14000610006	600	2
1191	NT3WV13	CAPODIVENTO	GIACOMO	CPDGCM95C29B619M	31/07/2017	23/09/2017	B87H14024610006	600	2
1192	N330S53	MORIERO	SIMONA	MRRSMN90D69G751T	21/08/2017	20/09/2017	B32C14000340006	300	1
1193	N3658B7	SARACINO	MARTINA	SRCMTN97S65B936Q	19/07/2017	18/09/2017	B92C14000770006	600	2
1194	GFQF7V8	PRECE	FEDERICO	PRCFRC89H13H501J	23/08/2017	22/09/2017	B27H14013450006	300	1

REGIONE PUGLIA

DIPARTIMENTO SVILUPPO ECONOMICO, INNOVAZIONE, ISTRUZIONE, FORMAZIONE E LAVORO

SEZIONE PROMOZIONE E TUTELA DEL LAVORO

1195	4NIIS48	GRECO	MARIKA	GRCMRK93T60B180S	22/07/2017	21/09/2017	B87H14024290006	600	2
1196	7Q3W2T5	AVELLINO	MARIA GRAZIA	VLLMGR90L50I158C	17/07/2017	20/09/2017	B77H14023380006	600	2
1197	BOE7W11	NOTARISTEFANO	SIMONA	NTRSMN96C71F027E	19/07/2017	18/09/2017	B22C14000470006	600	2
1198	6OQT581	VITILLO	FRANCESCA	VTLFNC90A66L113S	10/07/2017	08/09/2017	B72C14002110006	600	2
1199	7VWBQM6	RIZZELLO	FEDERICA	RZZFRC92C50L781L	22/08/2017	21/09/2017	B52C14002270006	300	1
1200	VWC35C6	LAERA	MARA	LRAMRA95S50H096O	17/07/2017	16/09/2017	B77H14023540006	600	2
1201	UVJBUJ5	DIDONNA	FILIPPO	DDNFPP88R27H096J	25/07/2017	24/09/2017	B82C14002550006	600	2
1202	1CWQEC5	PERRONE	GIORGIA	PRRGRG87T59D883V	20/08/2017	19/09/2017	B42C14001160006	300	1
1203	1DK4XR6	TAKYI	YAW	TKYYWA88E05Z318N	16/07/2017	15/09/2017	B77H14023370006	600	2
1204	MAW22W6	INVIDIA	GIUSY	NVDGSY94B44C978V	19/08/2017	18/09/2017	B32C14001130006	300	1
1205	CNJZDI4	SETERINO	ANDREA	STRNDR94B25D862T	26/07/2017	24/09/2017	B42C14001200006	600	2
1206	S9HJJG6	RIGNANESE	RAFFAELLA	RGNRFL89B68H926R	23/05/2017	22/07/2017	B72C14000930006	600	2
1207	43711T3	IDDRISU	SULEMANA	DDRSMN93C09Z318N	16/07/2017	15/09/2017	B77H14023320006	600	2
1208	N9GR3J1	MANZI	ANNA ROSA	MNZNRS86S42D643M	19/08/2017	20/09/2017	B72C14002050006	300	1
1209	JWQIM17	D'AVELLA	ANNA MARIA	DVLNMR94A52G113A	23/07/2017	22/09/2017	B27H14013180006	300	1 (23/07/2017 – 22/08/2017)
1210	H39H8F2	MARINELLI	MARICA	MRNMRC94D55F284Y	04/07/2017	20/09/2017	B52C14002200006	600	2
1211	YNA62B1	SANSO'	MARCO	SNSMRC94B20D883U	23/08/2017	22/09/2017	B52C14000750006	300	1
1212	ZOX21N6	MARANGIONE	DIEGO	MRNDGI93A14C978J	20/06/2017	19/08/2017	B27H14012880006	600	2
1213	9A643H2	MERO	GIANLUCA	MREGLC90A21L049N	15/08/2017	14/09/2017	B52C14000640006	300	1
1214	5SW62Q5	SIMONE	MATTEO	SMNMTT93D01A285Q	14/07/2017	13/09/2017	B82C14000970006	600	2
1215	99XEAR2	AMATO	GEMMA	MTAGMM91A71L109G	16/08/2017	21/09/2017	B52C14002290006	300	1
1216	81J2SR3	TORNESE	ANNA	TRNNNA88M54E882X	20/08/2017	19/09/2017	B82C14002180006	300	1
1217	AEQESD1	BANORA	TAMBA	BNRTMB96A18Z317B	27/04/2017	26/06/2017	B92C14000360006	600	2
1218	EXWWZJ2	GRASSITELLI	ANASTASIA	GRSNTS96B47A285H	11/07/2017	18/09/2017	B87H14024450006	600	2
1219	O7BF1V0	VILLANI	FRANCESCO	VLLFNC96A10H985B	25/07/2017	22/09/2017	B32C14000980006	600	2
1220	12JYMZ7	DE SALVE	SIMONA	DSLSMN96B67F842F	24/08/2017	23/09/2017	B32C14000270006	300	1
1221	6OA9JH0	CRETI'	SARA	CRTSRA92T46B936C	21/08/2017	20/09/2017	B72C14002490006	300	1
1222	PYLBHJ3	PACIFICO	SILVIA	PCFSLV97R50E506F	21/08/2017	20/09/2017	B82C14001570006	300	1
1223	Y7ECY47	CALIANNO	ILENIA	CLNLNI92M54F280T	24/07/2017	23/09/2017	B92C14001000006	600	2
1224	BE96YT2	RICCI	VALERIA	RCCVLR89H58A662W	25/07/2017	22/09/2017	B92C14001770006	600	2
1225	KLOASU4	CONTE	ANTONIO FERNANDO	CNTNNF91M29L049O	08/07/2017	07/09/2017	B52C14000480006	600	2
1226	2MR27D6	GIANNATTASIO	GIORDANA	GNNGDN93B65L049Y	24/07/2017	23/09/2017	B52C14000560006	600	2
1227	KHBFKM7	MARTIRE	DANILA	MRTDNL91C46B619L	23/07/2017	22/09/2017	B22C14001050006	600	2
1228	XAJSZY1	ESPOSITO	ROBERTA	SPSRRT90D63A662U	18/07/2017	25/09/2017	B97H14019140006	600	2
1229	XL2JW80	AMATO	LUIGI	MTALGU90E24D883G	22/08/2017	21/09/2017	B42C14001360006	300	1
1230	H7KBH64	LOPS	CONCETTA	LPSCCT93T58B619B	23/07/2017	22/09/2017	B22C14001020006	600	2
1231	BM4IJN6	PERRONE	FEDERICA	PRRFRC89E57D862F	20/08/2017	19/09/2017	B72C14002280006	300	1
1232	BL3ZXP5	SCEPI	MARIA LETIZIA	SCPMLT88C56D643D	26/06/2017	25/08/2017	B22C14000920006	600	2
1233	61AMHR3	ALBRIZIO	ROBERTA	LBRRRT90D49L109M	22/07/2017	21/09/2017	B92C14001670006	600	2
1234	VRWV8W4	MOSCA	MARZIA	MSCMRZ93M66F842A	14/08/2017	20/09/2017	B72C14001910006	300	1
1235	F5VNU73	NEGRO	NIKO	NGRNKI01D28D883U	26/08/2017	25/09/2017	B32C14000670006	300	1
1236	KN6RKE6	LAURO	ANDREA	LRANDR94A28F839Y	19/08/2017	22/09/2017	B92C14001160006	300	1
1237	BNNHYA8	RUSSO	GIAN MARCO	RSSGMR00A25D862Z	14/08/2017	13/09/2017	B62C14000820006	300	1
1238	E9EFJJ7	BRIGANTI	ILARIA	BRGLRI96L56L049R	26/08/2017	25/09/2017	B52C14002040006	300	1
1239	9KWRQ67	CIUFFREDA	FRANCESCA	CFFFNC90A65H926G	21/04/2017	19/06/2017	B77H14021670006	600	2

REGIONE PUGLIA

DIPARTIMENTO SVILUPPO ECONOMICO, INNOVAZIONE, ISTRUZIONE, FORMAZIONE E LAVORO

SEZIONE PROMOZIONE E TUTELA DEL LAVORO

1240	8FB2JA1	CHIANURA	FRANCESCA	CHNFNC96M65E205P	13/05/2017	12/07/2017	B47H14010600006	600	2
1241	MGGHNG4	CIARFAGLIA	ANNALISA	CRFNLS92E43F262E	03/06/2017	31/07/2017	B92C14002240006	600	2
1242	E11LNB2	MORGESE	LUANA	MRGLNU96T68F376T	02/07/2017	01/09/2017	B62C14000990006	600	2
1243	QAD9L31	MANCHISI	FELICE	MNCFLC96D03F376S	12/07/2017	09/09/2017	B62C14000440006	600	2
1244	ZQSUYY2	SCAROLA	MARIANNA	SCRMNN91L50D643Y	31/07/2017	21/09/2017	B87H14024340006	600	2
1245	ND1LG38	LAURIOLA	GIUSEPPINA	LRLGPP96L42H926E	22/08/2017	20/09/2017	B22C14000370006	300	1
1246	1F8TCV3	RINALDI	ROSANNA	RNLRNN95H55D643J	21/08/2017	14/09/2017	B32C14001150006	300	1
1247	AFK8VX2	MONTRONE	NICOLA	MNTNCL93P04A285G	19/08/2017	22/09/2017	B92C14001980006	300	1
1248	GFCKUY1	MORCIANO	LUCA	MRCLCU90C04D862O	27/08/2017	26/09/2017	B72C14001490006	300	1
1249	IW26KI6	CAPUTO	GIUSEPPE	CPTGPP95E09A285K	22/07/2017	21/09/2017	B82C14000540006	600	2
1250	U6VSYN3	COLUCCI	FRANCESCO	CLCFNC95A19H096Z	23/07/2017	22/09/2017	B72C14002770006	600	2
1251	2N4VHR1	PALUMBO	NICOLETTA	PLMNLT90B41F631M	19/07/2017	14/09/2017	B72C14000820006	600	2
1252	B3FZTC6	CRETI'	MARIANNA	CRTMNN92M44B936T	22/07/2017	26/09/2017	B67H14011470006	600	2
1253	O56OO58	DI LIDDO	LEONARDO	DLDLRD87R14B619Z	22/07/2017	21/09/2017	B22C14001500006	600	2
1254	3QW93I5	NAPOLI	IRENE	NPLRNI97H52D851K	11/06/2017	10/08/2017	B47H14010340006	600	2
1255	X4QIYD5	TRICARICO	RICCARDO	TRCRCR97B08B936G	22/06/2017	21/08/2017	B77H14023720006	600	2
1256	940AS79	SPAGNOLO	GIUSEPPE	SPGGPP97H16B506A	03/07/2017	02/09/2017	B52C14001660006	600	2
1257	Y0I33T7	MILANO	ROSMARY	MLNRMR93S43F280L	03/08/2017	26/09/2017	B42C14000760006	600	2
1258	24ZLF44	NOTARO	SEFORA	NTRSFR96L53D862P	22/07/2017	21/09/2017	B22C14001080006	600	2
1259	MN3H4E5	GIULIANO	STEFANIA	GLNSFN93D66C975D	14/08/2017	20/09/2017	B42C14000700006	300	1
1260	ORGCF44	PERSANO	MARCO	PRSMRC93H28C978J	12/07/2017	11/09/2017	B22C14001590006	600	2
1261	RF8Y4I0	MALETESTA	MAILA	MLTMLA95P68F842Q	25/07/2017	23/09/2017	B62C14000660006	600	2
1262	WSUWRE1	BOCCASSINI	GIUSEPPE PAOLO	BCCGPP96L29A669X	27/06/2017	26/08/2017	B92C14000370006	600	2
1263	V75PUK1	CAPUTO	AURORA	CPTRRA98C64H793S	15/07/2017	13/09/2017	B22C14000230006	600	2
1264	IEKVLR6	MARTINO	DALILA	MRTDLL97L49D862B	22/07/2017	21/09/2017	B82C14001440006	600	2
1265	UW16LY7	PAGLIARA	MARCO	PGLMRC93C09D862O	26/08/2017	25/09/2017	B92C14002010006	300	1
1266	D5HON84	REGGIO	DAVIDE	RGGDVD96E12L049U	19/08/2017	18/09/2017	B52C14000760006	300	1
1267	49244P6	MIKULA	ANNA EMILIA	MKLNML95L64Z127H	29/08/2017	20/09/2017	B52C14000670006	300	1
1268	DB7MN82	NOTARANGELO	FRANCESCO PIO	NTRFNC95E07I158C	29/08/2017	21/09/2017	B72C14000800006	300	1
1269	T4T3QM6	TRISCIUZZI	GIACOMO	TRSGCM90D10E986O	19/07/2017	25/09/2017	B17H14008980006	600	2
1270	QE39U60	SPORTELLI	FRANCESCO	SPRFNC93B08D508K	25/07/2017	22/09/2017	B92C14001300006	600	2
1271	OJODJV4	QUITADAMO	GIUSEPPE	QTDGPP90S29H926B	18/08/2017	16/09/2017	B72C14002330006	300	1
1272	E5ZW4T6	ANNESE	LUCIANA	NNSLCN95D50A048H	10/04/2017	09/06/2017	B17H14007640006	600	2
1273	FXBT8R8	MANCINI	COSIMO	MNCCSM84T15H096P	14/08/2017	20/09/2017	B12C14000360006	300	1
1274	F7DFS20	NATILE	DONATO	NTLDNT96H10F915P	13/07/2017	19/09/2017	B37H14014610006	600	2
1275	OCYMKW5	RIZZELLO	ANDREA	RZZNDR90E31B936K	12/06/2017	11/08/2017	B32C14000440006	600	2
1276	SCFXMJ4	ONORATO	GRAZIA	NRTGRZ87M45D643Y	22/08/2017	21/09/2017	B27H14013390006	300	1
1277	SHRGC80	PANARO	DORA	PNRDRO95E60H096T	22/08/2017	21/09/2017	B67H14011730006	300	1
1278	Q8PIX86	MONSELLATO	ELISA	MNSLSE85M66B936R	25/03/2017	24/05/2017	B42C14000720006	600	2
1279	PR3P299	QUOTADAMO	LUCIANA	QTDLCN90B50H926D	23/07/2017	22/09/2017	B22C14001200006	600	2
1280	0TKKWG1	COLASUONO	DAVIDE	CLSDVD90R24B619S	23/08/2017	22/09/2017	B22C14001700006	300	1
1281	IJUMNG6	AMORUSO	CLAUDIA	MRSCLD89S64L328U	29/08/2017	22/09/2017	B77H14023970006	300	1
1282	OGZ74Q8	LOVINO	ROSA	LVNRSO94D56L109Q	23/07/2017	22/09/2017	B52C14002150006	600	2
1283	64PM0D5	SCARCELLI	ANDREA	SCRNDR92R14A285W	10/07/2017	22/09/2017	B72C14000950006	600	2
1284	I6YV093	OKAZ	ALEKSANDRA	KZOLSN88R64Z127M	02/07/2017	01/09/2017	B52C14001940006	600	2
1285	3NMKIK4	CAMPA	MARIA CHIARA	CMPMCH95E42D862R	20/08/2017	19/09/2017	B42C14001140006	300	1
1286	W59APL9	NICOLARDI	SABRINA	NCLSRN93S56G751T	23/08/2017	22/09/2017	B67H14011680006	300	1

REGIONE PUGLIA

DIPARTIMENTO SVILUPPO ECONOMICO, INNOVAZIONE, ISTRUZIONE, FORMAZIONE E LAVORO

SEZIONE PROMOZIONE E TUTELA DEL LAVORO

1287	W7JCLP4	DE RINALDIS	FRANCESCA	DRNFNC95S62I119U	16/07/2017	15/09/2017	B72C14002170006	600	2
1288	SZ5N015	FAVILLA	VITTORIA	FVLVTR98B56I156L	21/08/2017	20/09/2017	B27H14013340006	300	1
1289	8NN6161	RIZZELLO	ABRAM MICHELE	RZZBMM94M19L419M	22/07/2017	21/09/2017	B82C14001540006	600	2
1290	FJFY1Y4	COLETTA	FRANCESCA	CLTFNC89B46D851B	07/08/2017	06/09/2017	B82C14002060006	300	1
1291	7M471R3	CALIA	LUCIA	CLALCU88E50A225L	10/07/2017	09/09/2017	B77H14023650006	600	2
1292	45GX2U2	DAGOSTINO	GRAZIANA PIA	DGSGZN94E64H926F	01/08/2017	25/09/2017	B37H14014870006	600	2
1293	STYC621	LAPERTOSA	ANGELO	LPRNGL98P19H096W	15/08/2017	21/09/2017	B22C14001430006	300	1
1294	Z8JD6E6	TARDIO	FRANCESCA	TRDFNC87T46I119Y	05/07/2017	04/09/2017	B82C14002160006	600	2
1295	45F15J3	URBANO	FRANCESCO	RBNFNC94C11L049U	27/08/2017	26/09/2017	B82C14001130006	300	1
1296	2XXQQ82	DITANO	CLEMENTINA	DTNCMN93L42D508V	23/07/2017	22/09/2017	B12C14000650006	600	2
1297	2F8TL57	RAGUSEO	CELESTE	RGSCST91R53L109D	28/08/2017	27/09/2017	B97H14019820006	300	1
1298	HLS88U3	MALAGNINO	DANIELA	MLGDNL99B51L419Z	28/08/2017	27/09/2017	B72C14001870006	300	1
1299	JFU6407	HAYDAY	ANDRIY	HYDNRY88P21Z138Q	22/04/2017	21/06/2017	B77H14020950006	600	2
1300	KICMMG8	DICATALDO	GIOVANNA	DCTGNN98T60A669Y	15/05/2017	14/07/2017	B97H14019400006	600	2
1301	JQPVL63	FIORENTINO	FEDERICA	FRNFRC90E44A669U	28/08/2017	27/09/2017	B92C14000600006	300	1
1302	WM5AZR3	RECCHIA	ANTONIO	RCCNTN87L21E716U	26/06/2017	07/09/2017	B77H14023470006	600	2
1303	IKQVR84	STELLA	ANTONIO CARMINE PIO	STLNNC00L08D643T	26/08/2017	23/09/2017	B72C14000980006	300	1
1304	9FL4A17	GARZIA	LAURA	GRZLRA96C62B506Q	15/07/2017	14/09/2017	B77H14022980006	600	2
1305	660FIL1	DE BERNARDIS	SILVIA PIA	DBRSVP97R42A662A	13/07/2017	12/09/2017	B77H14023410006	600	2
1306	GHN3BY6	CHIARELLO	FRANCESCA	CHRFNC91E52L419A	17/07/2017	16/09/2017	B72C14001120006	600	2
1307	8794KU5	CALABRETTO	ANGELICA	CLBNLC97R46D508V	24/08/2017	25/09/2017	B12C14000920006	300	1
1308	6064E87	PERRONE	FEDERICO	PRRFRC99A08D883A	27/08/2017	26/09/2017	B72C14001790006	300	1
1309	85C1LM5	NUZZI	GRAZIA	NZZGRZ97C44A225R	22/08/2017	21/09/2017	B72C14001130006	300	1
1310	823VN26	PATANO	MIRIANA	PTNMRN98C43A662Q	09/08/2017	27/09/2017	B82C14002400006	600	2
1311	8S6DA93	KWASI	DABINTEY	KWSDNT90T24Z318U	22/07/2017	21/09/2017	B72C14000620006	600	2
1312	MJJXWJ8	DIMARTINO	FABIO	DMRFBA95B08A048X	16/04/2017	15/06/2017	B47H14009370006	600	2
1313	7PO6OF3	SINISI	LORENZO	SNSLNZ91A10A285O	22/07/2017	21/09/2017	B87H14024330006	600	2
1314	MY1DLE8	SOMENZARI	ILARIA	SMNLRI93T63D643V	10/07/2017	22/09/2017	B77H14023350006	600	2
1315	PUVAVE4	MASTROPASQUA	ADRIANA	MSTDRN90E43H096R	21/08/2017	20/09/2017	B77H14023900006	300	1
1316	GV6IM95	CAUSO	CRISTIAN GIOVANNI	CSACST88S17F842R	09/07/2017	08/09/2017	B12C14000260006	600	2
1317	WTWKU06	D'ERRICO	LUCA MARIA	DRRLMR90C56E885M	26/08/2017	23/09/2017	B32C14000280006	300	1
1318	E61EHO2	DEBENEDICTIS	ANITA	DBNNTA97M48A662U	23/07/2017	22/09/2017	B42C14001480006	600	2
1319	13CEMY1	CENERINO	GIUSEPPE	CNRGPP96D27A225T	11/07/2017	09/09/2017	B82C14000630006	600	2
1320	3W8DEY9	RADATTI	GENNARO	RDTGNR92E21H985V	26/06/2017	25/08/2017	B32C14000840006	600	2
1321	T81UMN5	SOMENZARI	SIMONA	SMNSMN95A50D643Z	27/06/2017	26/08/2017	B72C14002000006	600	2
1322	AP791O6	CUPPONE	MATTIA	CPPMTT90A07Z133M	29/08/2017	28/09/2017	B72C14000140006	300	1
1323	UCDHYA1	CORSINI	MASSIMILIANO	CRSMSM96P26A669D	28/05/2017	27/07/2017	B97H14018450006	600	2
1324	O5NPF34	PERRONE	GIANVITO	PRRGVT96D05C136A	10/06/2017	09/08/2017	B57H14019460006	600	2
1325	59OSZA8	RUBERTO	FABIO	RBRFBA96C28D851Y	29/08/2017	28/09/2017	B12C14000900006	300	1
1326	T94K246	PERDICCHIO	EMANUELE	PRDMNL97R13C136E	27/08/2017	26/09/2017	B82C14002820006	300	1
1327	LVRIZ15	VINALE	STEFANO	VNLSFN88P22F376M	26/08/2017	25/09/2017	B12C14000480006	300	1
1328	WFGDNE2	D'ONOFRIO	GABRIELE	DNFGRL93R10L113H	26/08/2017	25/09/2017	B92C14001880006	300	1
1329	TBNNBB5	FRUSCIONE	GIUSEPPE	FRSGPP95R19E716D	20/08/2017	25/09/2017	B72C14001580006	300	1
1330	T75JBO1	CRINCOLI	TIZIANA	CRNTZN91C54D643L	14/05/2017	13/07/2017	B77H14022310006	600	2
1331	1GQDWC8	SILLETTA	FRANCESCO	SLLFNC89H16D883W	29/08/2017	28/09/2017	B42C14001060006	300	1
1332	6GXWSV2	LOPETUSO	JONATHAN	LPTJTH97T17B619F	19/06/2017	18/08/2017	B67H14011330006	600	2

REGIONE PUGLIA

DIPARTIMENTO SVILUPPO ECONOMICO, INNOVAZIONE, ISTRUZIONE, FORMAZIONE E LAVORO

SEZIONE PROMOZIONE E TUTELA DEL LAVORO

1333	AVF3IP8	MANCUSI	GAETANO	MNCGTN90R01D643X	02/05/2017	01/07/2017	B77H14021850006	600	2
1334	LE2A3C0	MASSAFRA	ANGELO	MSSNGL88R26E986F	29/08/2017	28/09/2017	B92C14001960006	300	1
1335	O66J1H1	CORSINI	RUBEN	CRSRBN95A14F262S	22/07/2017	21/09/2017	B47H14010710006	600	2
1336	4LFYE89	ZUCCARO	FEDERICA	ZCCFRC91S52F842S	29/07/2017	28/09/2017	B72C14002130006	600	2
1337	QB02II5	PALMISANO	LUIGI	PLMLGU93A30H096J	29/07/2017	28/09/2017	B97H14019290006	600	2
1338	WOUFBI5	ANNESE	LUCIANA	NNSLCN86M70C134J	03/12/2016	02/01/2017	B97H14014790006	300	1
1339	XPBD661	MARINI	GIULIA	MRNGLI96D66D851Z	28/08/2017	27/09/2017	B52C14001080006	300	1
1340	I6QFV91	SACQUEGNO	MARIA SERENA	SCQMSR88D70E506F	23/07/2017	28/09/2017	B82C14002110006	600	2
1341	MUK8494	CAGNETTA	FRANCESCO	CGNFNC96T12A893K	03/12/2016	02/01/2017	B17H14007450006	300	1
1342	CS51BN3	AMMENDOLA	ROBERTO	MMNRRT97D27Z604P	29/08/2017	28/09/2017	B92C14001680006	300	1
1343	VNP2T49	TINELLI	DOMENICA	TNLDNC97B50F915A	22/08/2017	21/09/2017	B72C14000240006	300	1
1344	CJBWUK7	DI VITANTONIO	MARIA ALESSANDRA	DVTMLS92H42H926O	20/07/2017	23/09/2017	B37H14014640006	600	2
1345	Q9PVV95	BORRACCI	ROSSELLA	BRRRSL89E62A662J	19/08/2017	26/09/2017	B62C14000420006	300	1
1346	1F0H495	ALBANO	ELIZABETH	LBNLBT97P65Z121C	22/07/2017	21/09/2017	B52C14000350006	600	2
1347	F2M1H18	DE DONNO	FEDERICA	DDNFRC90S50B936U	29/08/2017	28/09/2017	B32C14000860006	300	1
1348	4ETROK5	SAVOIA	LEANA	SVALNE92B61D508D	17/07/2017	14/09/2017	B52C14001270006	600	2
1349	NHCUJP7	PERROTTI	VINCENZO	PRRVCN93L23D643D	16/07/2017	15/09/2017	B22C14000890006	600	2
1350	4E8MED4	POTENZA	ALESSANDRA	PTNLSN94D70I158U	31/08/2017	26/09/2017	B77H14023990006	300	1
1351	2CA4JX1	VITALE	VALERIO	VTLVLR95L14E986H	29/07/2017	28/09/2017	B92C14000920006	600	2
1352	1F0HCK5	MARZOVILLA	VITO DANIELE	MRZVDN93S14I805D	25/07/2017	24/09/2017	B52C14001100006	600	2
1353	JA8JPY2	EQUESTRE	DONATELLA LEONARDA SOCCORSA RITA	QSTDTL88E57D643X	31/08/2017	23/09/2017	B72C14001090006	300	1
1354	B4NCTG6	TIRELLI	DANIELE	TRLDNL98A05A225C	29/07/2017	28/09/2017	B77H14023710006	600	2
1355	XR5KI11	DEL GIUDICE	PIERCARLA	DLGPCR93B63I158J	10/07/2017	18/09/2017	B72C14000500006	600	2
1356	KVT3XP2	BOMBINO	GUIDO	BMBGDU97H09H985E	01/09/2017	24/09/2017	B12C14000230006	300	1
1357	9BDPF32	GIANNUZZO	FILIPPO	GNNFPP93E17G751U	23/07/2017	22/09/2017	B22C14001010006	600	2
1358	EHNQA72	MARCONE	LETIZIA	MRCLTZ90E45E716S	26/06/2017	25/08/2017	B77H14023890006	600	2
1359	0DKL7C8	CORVAGLIA	ILARIA	CRVLRI94C60G751U	30/07/2017	28/09/2017	B92C14001040006	600	2
1360	26YCT78	IBRAHIM	ISMAIL	BRHSML90H15Z318D	11/07/2017	22/09/2017	B77H14023910006	600	2
1361	5DYT144	LIBRARO	DANIELE	LBRDNL96L20F027C	24/07/2017	23/09/2017	B27H14012870006	600	2
1362	LAGPZY1	DE VITIS	SIMONE	DVTSMN93E17E506S	19/07/2017	18/09/2017	B82C14001990006	600	2
1363	BFDEVO2	D'AMBROSIO	MICHELE	DMBMHL96L29C514I	07/08/2017	27/09/2017	B32C14000550006	600	2
1364	NO22SQ0	RIA	ANNALISA	RIANLS87S47B936V	31/07/2017	29/09/2017	B87H14024350006	600	2
1365	1PY9PM5	MUSCELLA	SHARA	MSCSHR92E50L419R	19/07/2017	25/09/2017	B82C14000830006	600	2
1366	RVIFXA5	SINISI	ELENA	SNSLNE97E41L328W	29/07/2017	28/09/2017	B82C14001640006	600	2
1367	8VASJJ6	DE PAOLA	MELISSA	DPLMSS95H61L419D	27/08/2017	27/09/2017	B92C14001820006	300	1
1368	2K7WTR8	PALLARA	ANITA	PLLNTA89E56A662Y	05/07/2017	25/09/2017	B97H14019780006	600	2
1369	FP65PW9	NOBILE	GRAZIA	NBLGRZ91L69B619Z	28/08/2017	27/09/2017	B22C14000850006	300	1
1370	FRIGG89	SALIH	DAUDA	SLHDDA92P11Z318Z	11/07/2017	22/09/2017	B77H14024030006	600	2
1371	9K6G1R3	MIGLIETTA	NICHOLAS	MGLNHL95L04B506H	20/08/2017	19/09/2017	B72C14001480006	300	1
1372	OP5LIW2	LONGO	MARTINA	LNGMTN95S55F842E	29/07/2017	28/09/2017	B77H14023440006	600	2
1373	M39YMA7	RACANATI	LEONARDO	RCNLRD95T13A883E	10/06/2017	09/08/2017	B12C14000560006	600	2
1374	LTT7B02	CALZOLARO	ERICA ANITA	CLZRNT88E71L419Y	04/06/2017	03/08/2017	B87H14023730006	600	2
1375	M1SISL9	AMODIO	LAURA	MDALRA92B59C975D	01/08/2017	29/09/2017	B92C14000960006	600	2
1376	DL48AT3	FAGGIANO	ANDREA	FGGNDR95R26B936G	26/08/2017	25/09/2017	B82C14002730006	300	1
1377	G8N0Q64	CASSANO	ALESSIO	CSSLSS98A02C134V	26/08/2017	25/09/2017	B62C14000360006	300	1

REGIONE PUGLIA

DIPARTIMENTO SVILUPPO ECONOMICO, INNOVAZIONE, ISTRUZIONE, FORMAZIONE E LAVORO

SEZIONE PROMOZIONE E TUTELA DEL LAVORO

1378	ZOPN434	UNGOLO	NICOLA	NGLNCL92A15F280M	18/07/2017	16/09/2017	B42C14000520006	600	2
1379	G4VWWB7	SIFANNO	VITO	SFNVTI97C19A662F	22/07/2017	21/09/2017	B92C14000300006	600	2
1380	YR0KMB4	MALLARDI	FLORINDA	MLLFRN97C58L425V	19/08/2017	18/09/2017	B92C14000620006	300	1
1381	LG08FX5	GARGANO	GIACINTO LUCA	GRGGNT95S25E223H	26/08/2017	25/09/2017	B42C14000850006	300	1
1382	73B2OL8	SPALIERNO	NICOLA	SPLNCL97P22A662U	27/08/2017	26/09/2017	B92C14000320006	300	1
1383	6W9EDG3	COLUCCI	MORENA	CLCMRN95S64C134R	22/07/2017	21/09/2017	B62C14001040006	600	2
1384	TX8WYO3	CONSERVA	ADRIANA	CNSDRN91T46L049Q	29/08/2017	28/09/2017	B97H14019180006	300	1
1385	Q6HPQ82	MARCO	ELENA	MRCLNE95S65D851D	20/07/2017	19/09/2017	B12C14000450006	600	2
1386	7VJV6H7	MARIANI	DARIO	MRNDRA93H30F784U	19/08/2017	18/09/2017	B72C14002760006	300	1
1387	AFY0S85	MELCARNE	STEFANIA	MLCSFN91E46D851Z	30/07/2017	29/09/2017	B52C14001130006	600	2
1388	4DQKO67	BALESTRIERI	PARIDE	BLSPRD96D10D643K	26/06/2017	25/08/2017	B52C14000920006	600	2
1389	DPA2QF4	CICCHELLI	SAVINO	CCCSVN97D11A662L	04/07/2017	03/09/2017	B62C14000370006	600	2
1390	XNSPV56	OMMA	MARCO	MMOMRC97E05L049U	28/08/2017	27/09/2017	B22C14000170006	300	1
1391	A8ZM459	IMPERIALE	CHIARA	MPRCHR94D55D883I	29/08/2017	28/09/2017	B42C14000860006	300	1
1392	M3SMDM4	PAGANO	CHIARA	PGNCHR96P57I119R	23/07/2017	22/09/2017	B22C14001090006	600	2
1393	E303H15	MERCURI	JOELLE	MRCJLL87H46D969V	22/08/2017	21/09/2017	B42C14001450006	300	1
1394	94UI2L3	TORTORA	MARIA GRAZIA	TRTMGR97S68L049J	29/07/2017	28/09/2017	B57H14019740006	600	2
1395	4V98SH4	SECCIA	ALESSANDRO	SCCLSN97P09A669T	14/08/2017	12/09/2017	B32C14000940006	300	1
1396	O8M2C48	SAVINO	ALESSANDRA	SVNLSN93S54F257P	28/08/2017	27/09/2017	B22C14000180006	300	1
1397	3EHOZR2	ROCCA	LUCA	RCCLCU95E19E506K	08/07/2017	29/09/2017	B32C14000900006	600	2
1398	XHCTMW6	ROMANO	ANNALISA	RMNNLS93A46D883A	28/08/2017	27/09/2017	B42C14000680006	300	1
1399	C631CZ2	BASSI	ROSITA	BSSRST92D47L328M	27/08/2017	29/09/2017	B52C14002030006	300	1
1400	HEJLS90	VENTIMIGLIA	CARMINE	VNTCMN93H23L049B	07/08/2017	06/09/2017	B52C14001780006	300	1
1401	JCX8G59	CAPONIO	MIRIAM	CPNMRM96P57C136O	01/09/2017	30/09/2017	B82C14001060006	300	1
1402	EEMXT54	FORNARO	ILENIA	FRNLNI94T56E205O	22/08/2017	30/09/2017	B42C14001390006	300	1
1403	33A67O7	GRAMAZIO	MARIAPIA	GRMMRP96S57D643T	01/09/2017	29/09/2017	B72C14000590006	300	1
1404	6FFN4K7	DI DIO	STEFANIA	DDISFN86R48C136T	05/08/2017	29/09/2017	B82C14001290006	600	2
1405	QL179N5	CARROZZA	RAFFAELE ANTONIO	CRRRFL91L28D883Z	19/07/2017	18/09/2017	B42C14000580006	600	2
1406	9RJ4NO6	CICCONE	STEFANIA	CCCSFN93R46A669T	29/08/2017	28/09/2017	B92C14000270006	300	1
1407	DKWG015	DI GIULIO	MARIANO	DGLMRN88H14D643D	13/08/2017	18/09/2017	B72C14001030006	300	1
1408	PT8C4I2	BRUNO	DEBORAH	BRNDRH93S41L049C	27/07/2016	26/09/2016	B57H14019380006	600	2
1409	OOVBLH6	LELLA	ROSANGELA	LLLRNG91L65E038E	14/05/2017	13/07/2017	B87H14022290006	600	2
1410	34MRG74	LO MUZIO	SIMONA LUCIA	LMZSNL88D60D643C	14/08/2017	29/09/2017	B22C14001380006	600	2
1411	OFBJ7E2	DE BIASI	GIUSY	DBSGSY88P53Z112F	01/09/2017	30/09/2017	B32C14000540006	300	1
1412	BFKL590	SPECCHIO	MICHELE	SPCMHL94D21Z112H	01/08/2017	27/09/2017	B32C14000190006	600	2
1413	VC55JK5	ORLANDO	MARIKA	RLNMRK96L53D851J	01/08/2017	29/09/2017	B12C14000550006	600	2
1414	SYX99T5	MANCO	ANTONIO	MNCNTN91M16B936Q	29/07/2017	28/09/2017	B82C14001890006	600	2
1415	NYC8WZ6	PASTORE	FAUSTA	PSTFST98T51A669F	31/08/2017	28/09/2017	B92C14000710006	300	1
1416	3LGM276	PADULA	YURI	PDLYRU92P24B506Y	05/07/2017	03/09/2017	B27H14013420006	600	2
1417	GCM2E13	GABELLONE	ALESSIA	GBLLSS88P45C978B	29/08/2017	28/09/2017	B22C14001530006	300	1
1418	G88MZ27	ARAGO	KATIA	RGAKTA92E45D643N	01/08/2017	27/09/2017	B72C14001240006	600	2
1419	JXYSCR8	FALCETTA	FRANCESCO	FLCFNC90E17A662A	22/07/2017	28/09/2017	B87H14024280006	600	2
1420	J6LU3S6	BARTOLINI	MARTINA	BRTMTN89A45A558X	23/08/2017	22/09/2017	B82C14002230006	300	1
1421	2FO1RU7	MATERA	RAFFAELLA	MTRRFL92A62A285R	24/07/2017	29/09/2017	B87H14024320006	600	2
1422	FLDO7M8	PORTINCASA	GIOVANNA	PRTGNN90H69A662I	07/08/2017	30/09/2017	B92C14000740006	600	2
1423	XXFA7H3	MATERA	LAZZARO	MTRLZR96A13F052S	12/08/2017	11/09/2017	B72C14001740006	300	1

REGIONE PUGLIA

DIPARTIMENTO SVILUPPO ECONOMICO, INNOVAZIONE, ISTRUZIONE, FORMAZIONE E LAVORO

SEZIONE PROMOZIONE E TUTELA DEL LAVORO

1424	AS4W972	MINO	STEFANO	MNISFN87P14D862K	31/08/2017	29/09/2017	B82C14001490006	300	1
1425	6JN31Y4	DIMATTIA	ARIANNA	DMTRNN97E56F052A	07/08/2017	12/09/2017	B87H14024840006	300	1
1426	HH8U868	MALDARIZZI	FABIANA	MLDFBN94L68F784R	01/09/2017	29/09/2017	B22C14000820006	300	1
1427	IGKHXH2	MARTINELLI	GIULIANO	MRTGLN97S29A225Z	10/07/2017	22/09/2017	B87H14024770006	600	2
1428	9W2QXV5	MOTTOLA	VALENTINA	MTTVNT94T60C136V	31/08/2017	29/09/2017	B82C14001470006	300	1
1429	B87C944	TARANTINI	DEBORA	TRNDBR94B57C134C	26/08/2017	29/09/2017	B27H14013470006	300	1
1430	L4IWMX6	CATALDI	ROSSANA	CTLRSN97T53A662U	19/07/2017	23/09/2017	B72C14001140006	600	2
1431	H7BSNQ7	MARTELLOTTA	VANNI	MRTVNN94L02C134V	26/08/2017	29/09/2017	B27H14013460006	300	1
1432	104XYP4	CISTERNINO	DOMENICO	CSTDNC95S21C134M	02/08/2017	30/09/2017	B27H14013270006	600	2
1433	1NLQGN7	LOVINO	FRANCESCO	LVNFNC95S28L109H	07/08/2017	30/09/2017	B52C14001870006	600	2
1434	SI5TCC7	POMPAMEA	ARIANNA	PMPRNN94E70L049R	29/07/2017	28/09/2017	B52C14001480006	600	2
1435	N594SJ8	GAMBINO	SILVIA	GMBSLV97D61A669X	05/08/2017	29/09/2017	B92C14001870006	600	2
1436	59GGR50	D'ELIA	LUCIA	DLELCU98R63B619V	29/07/2017	28/09/2017	B27H14013240006	600	2
1437	AJNHCM4	VELLUTO	AGNESE	VLLGNS97S52D643S	04/07/2017	03/09/2017	B57H14019510006	600	2
1438	IGGANH3	GIGLIOLA	GIOVANNI	GGLGNN90A25C424T	15/07/2017	28/09/2017	B32C14000600006	600	2
1439	Y9B1AA7	LORUSSO	LEONARDA	LRSLRD94C64A225Q	13/05/2017	12/07/2017	B72C14000650006	600	2
1440	R9LEMQ9	LEO	ALEX	LEOLXA97D06D883M	31/07/2017	29/09/2017	B42C14001130006	600	2
1441	I2G2GP7	PERRUCCI	AGNESE	PRRGNS95D48F152N	29/07/2017	28/09/2017	B82C14001900006	600	2
1442	786EVO6	TUFARIELLO	FRANCESCA PIA	TFRFNC94T47C514J	15/07/2017	14/09/2017	B32C14000960006	600	2
1443	4SAJPR6	LAVIOLA	MARIATERESA	LVLMTR95E70L049W	02/08/2017	30/09/2017	B67H14011620006	600	2
1444	8SELLK6	NEGLIA	GIUSEPPE ANTONIO	NGLGPP90E10H096O	22/07/2017	29/09/2017	B17H14008910006	600	2
1445	TFN58X7	SGARAMELLA	FEDERICA	SGRFRC94R53D851J	31/07/2017	29/09/2017	B92C14001600006	600	2
1446	6T9UNR6	GABRIELE	VALERIA	GBRVLR95H62F915E	25/07/2017	24/09/2017	B77H14023830006	300	1 (25/07/2017 – 24/08/2017)
1447	O94TVB4	DIPAOLA	ILARIA PIA	DPLLRP94L70C514S	15/07/2017	14/09/2017	B37H14014760006	600	2
1448	XU3M5K3	CISSOKO	HAMALE	CSSHML91C17Z329P	16/07/2017	15/09/2017	B62C14000380006	600	2
1449	3AR7NR7	SGOBBA	GIACOMO	SGBGCM94H07H096C	06/08/2017	29/09/2017	B42C14001050006	600	2
1450	E5RJSK6	CASTRIGNANO'	VALERIA	CSTVLR95H43F842K	31/07/2017	29/09/2017	B72C14001290006	600	2
1451	VCFNOX6	CURILLI	GIANPIERO	CRLGPR95B12F842N	01/08/2017	29/09/2017	B72C14001060006	600	2
1452	96HL2S8	RUSSO	ANGELO	RSSNGL94B18L049D	31/08/2017	29/09/2017	B82C14002700006	300	1
1453	FEJA2L7	BELLANTUONO	TERESA RITA	BLLTSR97T68H926T	25/07/2017	24/09/2017	B37H14014680006	600	2
1454	JX5U4C1	DADDATO	ANTONIA	DDDNTN86H63A662I	31/07/2017	29/09/2017	B67H14011530006	600	2
1455	CK32SG3	FILANNINO	NICOLA	FLNNCL91L26A669C	29/08/2017	28/09/2017	B92C14000860006	300	1
1456	W2GJZQ1	PRENCIPE	LUIGI DANIELE	PRNLDN97S05H926N	04/07/2017	30/09/2017	B32C14000420006	600	2
1457	895CNJ9	CONOCI	LUIGI	CNCLGU95A05D862M	08/07/2017	07/09/2017	B87H14024510006	600	2
1458	RW3WXE8	CAMPANELLA	MARIAROSA	CMPMRS87T64C134X	10/07/2017	29/09/2017	B27H14013290006	600	2
1459	X9E6XV7	PASSARO	ANDREA	PSSNDR96S25E815F	30/07/2017	29/09/2017	B72C14002270006	600	2
1460	5G9LHP3	MATINO	SABRINA	MTNSRN92S70A662J	29/07/2017	28/09/2017	B82C14000890006	600	2
1461	PX5Y6G5	ODIGIE	KINGSLEY	DGOKGS87E16Z335K	22/07/2017	21/09/2017	B77H14023980006	600	2
1462	O05MJF0	CURCI	RAFFAELLA	CRCRFL96H59A048G	01/09/2017	30/09/2017	B62C14000980006	300	1
1463	KQASQS2	TEDONE	MARIA	TDNMRA92L49A662F	31/08/2017	29/09/2017	B52C14001720006	300	1
1464	NDHYRW1	PICCINNO	ILARIA	PCCLRI97P48D883Y	31/07/2017	29/09/2017	B32C14000810006	600	2
1465	3QY0K23	CANOCI	MATTIA	CNCMTT95S13G751M	05/08/2017	30/09/2017	B72C14002020006	600	2
1466	KS3LL97	LATERZA	VINCENZO	LTRVCN92A26H096N	02/08/2017	29/09/2017	B72C14000230006	600	2
1467	KNOCO43	SPAGNOLO	MARIKA	SPGMRK98P54B506R	01/09/2017	29/09/2017	B22C14000620006	300	1
1468	45OSTW1	TINELLI	CHIARA	TNLCHR93A53C136U	01/09/2017	30/09/2017	B82C14001010006	300	1

REGIONE PUGLIA

DIPARTIMENTO SVILUPPO ECONOMICO, INNOVAZIONE, ISTRUZIONE, FORMAZIONE E LAVORO

SEZIONE PROMOZIONE E TUTELA DEL LAVORO

1469	CUK62K5	DEMATTIA	ANGELA	DMTNGL88P70F280Z	10/07/2017	29/09/2017	B42C14001500006	600	2
1470	RJTRGL3	MENNA	MARIA SARA	MNNMSR89M58L049R	23/07/2017	22/09/2017	B52C14002400006	600	2
1471	SF45WI5	CIMINO	FABIANO ANTONIO	CMNFNN87D12E882U	15/07/2017	30/09/2017	B82C14001550006	600	2
1472	7W47TO5	SULEMANA	ADNAN	SLMDNN93E22Z318N	22/07/2017	21/09/2017	B72C14000260006	600	2
1473	EYXKLZ5	ALTOBELLO	ANNA	LTBNNA92M56F376V	01/08/2017	30/09/2017	B57H14019760006	600	2
1474	HTJXUA3	BARLETTA	CHIARA	BRLCHR94M64D761L	12/08/2017	18/09/2017	B62C14000270006	300	1
1475	5B1NU87	MOLA	ROSSELLA	MLORSL94H54H096M	01/08/2017	30/09/2017	B27H14013190006	600	2
1476	K153D51	SCHIATTONE	ALICE	SCHLCA93B43E202S	29/08/2017	28/09/2017	B22C14000580006	300	1
1477	JJM7YS0	MANTOVANI	DAVIDE	MNTDVD96S25A662L	09/08/2017	29/09/2017	B32C14000410006	600	2
1478	0SVW3F8	ANDRIOLO	ALESSIA	NDRLSS97T63A285X	01/08/2017	30/09/2017	B82C14001180006	600	2
1479	IEZSYI3	DI NUCCI	MARGHERITA	DNCMGH87A49H096N	10/07/2017	22/09/2017	B32C14001040006	600	2
1480	3HQD6Q7	DIALLO	ABDOUL AZIZE	DLLBLZ97B03Z319L	31/08/2017	29/09/2017	B72C14001070006	300	1
1481	7JBGBA7	ADDATI	LORENZO	DDTLNZ96P05L109Z	22/07/2017	21/09/2017	B22C14000730006	600	2
1482	CWZ82X9	CELIS NICHILO	HENRICA ISABEL MILAGRO	CLSHRC96S68Z614D	28/05/2017	27/07/2017	B57H14018740006	600	2
1483	X4Q5TG7	VICINO	LORENZO	VCNLNZ98A09E155F	02/07/2017	01/09/2017	B82C14000440006	600	2
1484	H6XPN45	BALDI	LUCA	BLDLCU89S29L049Y	12/08/2017	29/09/2017	B52C14002020006	600	2
1485	72RW4U2	LICI	RINALDO	LCIRLD92C06Z100O	01/08/2017	30/09/2017	B52C14001370006	600	2
1486	WE5ELX3	LEONE	CHIARA	LNECHR95A47H096M	01/08/2017	30/09/2017	B37H14014790006	600	2
1487	9SKQF48	MATTIACCI	GUGLIELMO	MTTGLL93L19L049D	28/02/2017	27/04/2017	B52C14001430006	600	2
1488	O66CGH2	CASTELLANETA	PATRIZIA	CSTPRZ95P66E038G	01/09/2017	30/09/2017	B62C14000730006	300	1
1489	8LSQDE4	ALBANO	GIUSEPPE	LBNGPP93P03E155B	26/07/2017	23/09/2017	B82C14001200006	600	2
1490	CEAWXB1	SCARCELLA	LUCA	SCRLCU97S08E506T	14/08/2017	30/09/2017	B22C14001620006	600	2
1491	RJ7TJ22	NUOVO	CATALDO	NVUCLD94D23C983P	22/08/2017	29/09/2017	B52C14001470006	300	1
1492	OKQRG64	MANSUETO	SABRINA	MNSSRN94E49F915Z	20/08/2017	26/09/2017	B72C14000670006	300	1
1493	H72Z8B6	NIGRO	LUANA	NGRLNU92C46L049N	31/08/2017	29/09/2017	B52C14001450006	300	1
1494	OXJCSM1	DE MAGGIO	ELENA	DMGLNE96H65E506I	31/05/2017	30/07/2017	B67H14010930006	600	2
1495	1Q1N1W5	GUAGNANO	FRANCESCO	GGNFNC96H16F915M	29/07/2017	28/09/2017	B77H14023850006	600	2
1496	6A0D872	ILLUZZI	FRANCESCO ANTONIO	LLZFNC94D03A893J	31/08/2017	29/09/2017	B32C14000500006	300	1
1497	5690W17	LEZZI	TECLA	LZZTCL96P43D862F	27/08/2017	26/09/2017	B22C14000140006	300	1
1498	R2SFO35	CHIUSANO	SIMONE	CHSSMN94D27D643X	01/08/2017	27/09/2017	B27H14013170006	600	2
1499	RKFD8X7	MAGLIO	LEONARDO	MGLLRD90S20L049T	02/07/2017	29/09/2017	B97H14019640006	600	2
1500	G4GVW08	MANCO	MARTA	MNCMRT87S59D883U	29/07/2017	28/09/2017	B42C14000870006	600	2
1501	DE7WTT5	CORATELLA	MIRIANA	CRTMRN97E64L328E	18/07/2017	29/09/2017	B87H14024620006	600	2
1502	CN2ECK7	PORCELLUZZI	ALESSANDRO	PRCLSN89B27L328R	29/07/2017	28/09/2017	B92C14001530006	600	2
1503	MEY3NS1	DELVECCHIO	FRANCESCA	DLVFNC88B43H926I	01/08/2017	29/09/2017	B97H14019710006	600	2
1504	91UZ6C5	AZZOLLINI	VALENTINA	ZZLVNT95B54L109C	25/07/2017	24/09/2017	B57H14019860006	600	2
1505	F4VAJF2	CARLUCCI	LUCA	CRLLCU96D28B619Z	29/08/2017	30/09/2017	B62C14000280006	300	1
1506	ZFDBWW8	MAINO	PIERO	MNAPRI97T09A225Q	01/08/2017	29/09/2017	B77H14023450006	600	2
1507	7A8XIQ5	LANNOCCA	SIMONE	LNNSMN93T20D851Y	09/07/2017	08/09/2017	B42C14000620006	600	2
1508	7YD17A5	CIRSONE	SAMANTA	CRSSNT89L55C514K	01/09/2017	29/09/2017	B32C14001200006	300	1
1509	XIHQEA5	MAIORINO	ELENA	MRNLNE88C61E205U	15/07/2017	14/09/2017	B57H14019570006	600	2
1510	RJY4SO4	D'OSPINA	GIULIA	DSPGLI93P67F842Z	27/08/2017	26/09/2017	B72C14001890006	300	1
1511	TFJ1BF6	SINISI	ILARIA	SNSLRI94H48A285Z	12/08/2017	29/09/2017	B82C14000980006	600	2
1512	N4O4W17	VETRANO	SABRINA	VTRSRN97C67C978Z	29/08/2017	28/09/2017	B22C14000220006	300	1
1513	QFLL8Y4	BIANCHINO	FEDELE	BNCFDL95T08A285W	29/08/2017	28/09/2017	B72C14000340006	300	1
1514	GGGHC92	DALOISO	ANTONIO	DLSNTN94D25A669D	18/07/2017	29/09/2017	B92C14000480006	600	2

REGIONE PUGLIA

DIPARTIMENTO SVILUPPO ECONOMICO, INNOVAZIONE, ISTRUZIONE, FORMAZIONE E LAVORO

SEZIONE PROMOZIONE E TUTELA DEL LAVORO

1515	K6M74Y9	GAROFALO	AUGUSTO	GRFGST88A10I119M	23/07/2017	22/09/2017	B92C14001060006	600	2
1516	GXWV2W9	PICCINONNO	ROCCO CRISTIAN	PCCRCC93L23D883E	15/08/2017	15/09/2017	B42C14001530006	300	1
1517	4H3J6V6	CHAJKO	ILARIA	CHJLRI94A45E506F	05/07/2017	04/09/2017	B87H14024410006	600	2
1518	IC7YXJ7	MACI	ROSA LUCIA	MCARLC95M69B506O	27/08/2017	26/09/2017	B82C14002590006	300	1
1519	7QFZLA1	PALMISANO	LINDA	PLMLND95C64F376Q	26/08/2017	25/09/2017	B52C14001560006	300	1
1520	KCVW9U5	PULLI	BERNADETTE	PLLBND93T54H793E	31/08/2017	29/09/2017	B22C14001210006	300	1
1521	CCPY4I7	DELLISANTI	ANNARITA	DLLNRT88C69E205N	29/07/2017	28/09/2017	B47H14010790006	600	2
1522	KJR7IQ3	LANZA	VERONICA	LNZVNC89S51B506B	01/08/2017	29/09/2017	B22C14001360006	600	2
1523	Y5BKYT5	MATERA	MARTINA	MTRMTN93M41A285A	30/07/2017	29/09/2017	B92C14001110006	600	2
1524	OKM38R0	MAURO	SAMUELE	MRASML95R31D883B	19/08/2017	30/09/2017	B42C14000650006	300	1
1525	KRJIFD0	FATTIBENE	SERENA	FTTSRN89L45D643H	10/07/2017	29/09/2017	B22C14000310006	600	2
1526	TGL83H5	LUPO	FRANCESCA	LPUFNC93E54D862M	01/09/2017	30/09/2017	B22C14001680006	300	1
1527	4T3LS83	MAGGIO	LORENZO LUIGI	MGGLNZ96R23D862Q	08/08/2017	30/09/2017	B42C14001220006	600	2
1528	1X35494	CIRILLI	GIUSEPPE	CRLGPP90H06F284A	23/07/2017	26/09/2017	B87H14024110006	600	2
1529	KFYS9Q2	D'EFFREMO	RAFFAELLA	DFFRFL92B51I330J	01/08/2017	30/09/2017	B67H14011540006	600	2
1530	EVWWTG0	JIMENEZ SARMIENTO	YENISEY	JMNYSY88R67Z504K	16/08/2017	15/09/2017	B72C14001100006	300	1
1531	ZO16LD3	BAVARO	DAVIDE	BVRDVD97D08C136P	01/09/2017	30/09/2017	B82C14001360006	300	1
1532	5NHX9O3	FIORINO	MICHELE	FRNMHL93C23A225S	28/08/2017	27/09/2017	B72C14000170006	300	1
1533	QFIQBA3	MARTINO	COSIMO	MRTCSM97M30C975M	26/07/2017	29/09/2017	B42C14000890006	600	2
1534	TZJJ5X2	SAVINO	DALILA	SVNDLL97P67D643Y	01/09/2017	23/09/2017	B52C14001630006	300	1
1535	27KPA94	L'IMPERIO	ROSA	LMPRSO89R66L049A	09/07/2017	30/09/2017	B52C14000590006	600	2
1536	2MPRY89	MISCIOSCIA	GIUSEPPE	MSCGPP93A12C983E	31/07/2017	29/09/2017	B52C14000650006	600	2
1537	D841BU5	STASI	LAURA	STSLRA96E52L109K	31/07/2017	30/09/2017	B52C14001680006	600	2
1538	TIBN8S5	PATRONELLI	DAVIDE	PTRDVD97R18E205U	19/08/2017	30/09/2017	B52C14002260006	300	1
1539	MEMCWL6	PASTORESSA	MICHELA	PSTMHL89P61A893R	01/08/2017	29/09/2017	B97H14019500006	600	2
1540	DWV6M85	LEONE	GIOVANNA	LNEGNN89E46D761R	08/08/2017	29/09/2017	B12C14000170006	600	2
1541	MJ3RUC2	DIVICCARO	COSIMO DAMIANO	DVCCMD91H08A669A	01/08/2017	30/09/2017	B97H14019760006	600	2
1542	95K3B86	IAMMARINO	FABIO	MMRFBA88B03A048X	01/08/2017	30/09/2017	B82C14000710006	600	2
1543	C0487X5	PAPAGNI	CLAUDIA	PPGCLD93D68A883C	07/08/2017	30/09/2017	B12C14000870006	600	2
1544	JQHTLJ5	GENTILE	MASSIMILIANO	GNTMSM91D04L109S	29/07/2017	28/09/2017	B92C14002160006	600	2
1545	2ATFXI2	NICOLAMARINO	ROSSELLA	NCLRSL97A54A285F	01/09/2017	30/09/2017	B82C14000860006	300	1
1546	7MICJH0	MONTANARO	COMASIA	MNTCMS86R62H096D	31/08/2017	29/09/2017	B12C14000530006	300	1
1547	O137U93	CALITU	ELENA ROMELIA	CLTLRM90A66Z129W	02/08/2017	30/09/2017	B42C14001280006	600	2
1548	YKXEAX5	PIARULLI	ARIANNA	PRLRNN00R45A285W	12/08/2017	30/09/2017	B87H14024800006	600	2
1549	KQG6SV2	BATACCIA	FEDERICA	BTCFRC93S45B180Y	03/07/2017	29/09/2017	B82C14000480006	600	2
1550	OV2FDB3	MANSUETO	ANGELO	MNSNGL98M11F915O	22/08/2017	21/09/2017	B72C14000680006	300	1
1551	9290NE5	NOTARISTEFANO	ANGELA	NTRNGL88T41A048Z	01/08/2017	30/09/2017	B67H14011570006	600	2
1552	GX8BHK7	SOLIMANDO	GIUSEPPINA	SLMGPP91P52F376E	31/08/2017	30/09/2017	B62C14000860006	300	1
1553	SUMYIG1	DELL'ANNA	MATTEO	DLLMTT96M20H793Z	28/08/2017	30/09/2017	B72C14000480006	300	1
1554	E1U86H4	LIUZZI	PIETRO	LZZPTR87L23F915V	01/08/2017	30/09/2017	B72C14000640006	600	2
1555	RDGOVS6	TANGORRA CASCIONE	RICCARDO	TNGRCR93E22L425A	01/08/2017	29/09/2017	B92C14000800006	600	2
1556	M1R2VT7	MARTINO	CAROLINA	MRTCLN92P66H926E	20/05/2017	19/07/2017	B27H14012560006	600	2
1557	SATFP72	LASALVIA	GERARDINA	LSLGRD91B64D643F	12/08/2017	29/09/2017	B12C14000350006	600	2
1558	BC9DX60	CIGANDA AZCARATE	MAITE	CGNMTA92R58Z131K	31/08/2017	29/09/2017	B82C14000570006	300	1
1559	RSPDUD3	FAVALE	TRESY	FVLTSY96D67F784H	01/09/2017	30/09/2017	B32C14000580006	300	1

REGIONE PUGLIA

DIPARTIMENTO SVILUPPO ECONOMICO, INNOVAZIONE, ISTRUZIONE, FORMAZIONE E LAVORO

SEZIONE PROMOZIONE E TUTELA DEL LAVORO

1560	E7H44Q7	KABASHI	HAMIDE	KBSHMD96A70F152Q	31/08/2017	30/09/2017	B12C14000340006	300	1
1561	SUQTYK9	SCALERA	ALESSIA	SCLLSS89L54L049M	15/07/2017	28/09/2017	B97H14019460006	600	2
1562	HAQRJW8	SCANZANO	DANIELE DIMITRI	SCNDLD89D10D869A	09/08/2017	30/09/2017	B22C14000190006	600	2
1563	RXSLOM0	LOSAVIO	ELISABETTA	LSVLBT92E58H096U	17/07/2017	29/09/2017	B77H14023870006	600	2
1564	FPQDD28	RIVIELLO	ANNA	RVLNNA90L41F052H	15/07/2017	20/09/2017	B87H14024870006	600	2
1565	PM786P7	CAPPELLO	ALBERTO	CPPLRT94P13E506Z	31/07/2017	29/09/2017	B82C14000600006	300	1 (31/07/2017 – 30/08/2017)
1566	FNTXVU1	NISI	FEDERICA	NSIFRC91P59L738R	23/07/2017	22/09/2017	B67H14011550006	600	2
1567	K4857X4	DIOGUARDI	ALESSIA	DGRLSS90S65A662K	02/08/2017	29/09/2017	B92C14000540006	600	2
1568	BVNO1D1	DI NANNI	MATTIA	DNNMTT93P26A285Z	21/08/2017	29/09/2017	B82C14001310006	300	1
1569	4NGYKE6	GIANCASPRO	ROSA	GNCRSO93R45F284W	13/08/2017	30/09/2017	B52C14000270006	600	2
1570	MCVUE76	BASANISI	LOREDANA	BSNLDN91A58A662M	31/08/2017	29/09/2017	B92C14000850006	300	1
1571	CIGY9W2	CAGLIA	CARMINE GIOVANNI	CGLCMN93S01F104U	31/08/2017	29/09/2017	B12C14000300006	300	1
1572	HB5O6H6	CONZO	MIRKO	CNZMRK92L02D643C	05/08/2017	30/09/2017	B17H14009000006	600	2
1573	23NBG88	RUBINO	SALVATORE	RBNSVT89L24L328C	20/08/2017	30/09/2017	B72C14000250006	300	1
1574	96G1BK7	LAMUSTA	ROBERTO	LMSRRT95R24E882X	07/08/2017	30/09/2017	B52C14002140006	600	2
1575	OFDNY56	SOLITARIO	VINCENZA	SLTVCN95B61L109K	31/08/2017	29/09/2017	B42C14000470006	300	1
1576	63IL7C7	GUAGNANO	ANDREA	GGNNDR97S28F842Q	01/09/2017	30/09/2017	B72C14001830006	300	1
1577	T9PCGR3	CHIARELLA	GIUSEPPE	CHRGPP97P18C134F	30/07/2017	29/09/2017	B22C14000980006	600	2
1578	8AZO7E1	MANGHISI	CLAUDIO	MNGCLD93E28C134T	30/07/2017	29/09/2017	B27H14013370006	600	2
1579	79JBKQ1	MONTEFRANCESCO	STEFANO	MNTSFN90B04B506S	30/07/2017	29/09/2017	B22C14001070006	600	2
1580	N1GQQO2	COSTANTINI	MICHELE	CSTMHL92A12E882N	30/07/2017	29/09/2017	B37H14014880006	600	2
1581	M8RLHC9	MONTANARO	MAURIZIO	MNTMRZ94P09E986F	01/09/2017	30/09/2017	B22C14000150006	300	1
1582	VD3IEE2	VIOLA	FABIO	VLIFBA87C16D643R	01/09/2017	26/09/2017	B72C14002100006	300	1
1583	JUC6X61	MORLINO	MARIA	MRLMRA89M44D643R	25/07/2017	29/09/2017	B77H14023920006	600	2
1584	F8CDKS1	FARATRO	MIRKO	FRTMRK98P04D643O	01/09/2017	26/09/2017	B72C14001360006	300	1
1585	MSDNRF1	MUSTI	DANIELE	MSTDNL97E17A669Z	30/07/2017	30/09/2017	B92C14001140006	600	2
1586	N0EY6R7	GIORDANO	NICOLA	GRDNCL87M25A285X	11/07/2017	29/09/2017	B87H14024220006	600	2
1587	07E4895	MARCOTULI	CLAUDIA	MRCCLD89R53A225N	29/07/2017	28/09/2017	B72C14000690006	600	2
1588	I36DHY1	LEO	CHIARA	LEOCHR96P56C978Y	30/07/2017	29/09/2017	B57H14019990006	600	2
1589	OFBJVZ1	BRUNO	MATTIA	BRNMTT97D11B506R	29/07/2017	28/09/2017	B12C14000640006	600	2
1590	5WOFQ35	ANTONUCCI	GIUDITTA	NTNGTT90S54G224L	01/08/2017	29/09/2017	B92C14000410006	600	2
1591	FRDEF90	NISTA	ERIKA	NSTRKE87C62D643Q	04/07/2017	29/09/2017	B77H14023670006	300	1 (04/09/2017 – 29/09/2017)
1592	OY423H7	PROVENZANO	ERNESTO NICHOLAS	PRVRST97C14D883C	08/08/2017	30/09/2017	B32C14000700006	600	2
1593	AR5NVE5	DI LEO	IVAN	DLIVNI93L10A662M	26/07/2017	27/09/2017	B72C14001350006	600	2
1594	RCXGGV1	CONTE	FRANCESCO	CNTFNC98A14E815G	23/08/2017	29/09/2017	B12C14000940006	300	1
1595	XMW8Y14	DITANO	GAETANA	DTNGTN97P44D508C	01/08/2017	30/09/2017	B12C14000330006	600	2
1596	1BUYBW8	FRISARDI	LUCA	FRSLCU97E21L328A	23/08/2017	30/09/2017	B92C14000290006	300	1
1597	UQIYX24	MICCOLI	COSIMO	MCCCSM88C24L049B	03/07/2017	02/09/2017	B57H14019720006	600	2
1598	S2CF6V4	SIMONE	LUISA	SMNLSU95L51F284T	01/09/2017	30/09/2017	B52C14001280006	300	1
1599	S72Q9W4	SCRETI	MORGANA	SCRMGN93L51B180B	01/09/2017	30/09/2017	B72C14000960006	300	1
1600	HQFFR96	CIPPONI	ISMAELE	CPPSML93L07E506R	31/08/2017	29/09/2017	B22C14000280006	300	1
1601	I4BLOO1	ZAGARIA	ALESSANDRO	ZGRLSN97H11A669F	22/07/2017	29/09/2017	B92C14001640006	600	2
1602	1A3V8H5	MICOLI	DENISE COSMA	MCLDSC93E52F915U	10/07/2017	09/09/2017	B62C14001130006	600	2

REGIONE PUGLIA

DIPARTIMENTO SVILUPPO ECONOMICO, INNOVAZIONE, ISTRUZIONE, FORMAZIONE E LAVORO

SEZIONE PROMOZIONE E TUTELA DEL LAVORO

1603	O2PMSL3	DI MARIA	NATASHIA LORENZA	DMRNSH98T54D773U	23/08/2017	29/09/2017	B52C14000250006	300	1
1604	WNDFWH7	AMADDIO	STEFANO	MDDSFN90T16D761T	05/07/2017	04/09/2017	B97H14019520006	600	2
1605	ELCUPJ4	FUGGIANO	MAURIZIO	FGGMRZ96M10F027V	07/08/2017	29/09/2017	B22C14000780006	600	2
1606	P7WVPV1	SALLUCENTE	VITO	SLLVTI97M26F376L	01/08/2017	30/09/2017	B62C14001090006	600	2
1607	CJH5H66	QUARTO	DESIREE	QRTDSR97D57L049H	13/08/2017	30/09/2017	B92C14001170006	600	2
1608	86GA2O0	FRISARI	OLIVER	FRSLVR86R31Z216G	01/08/2017	30/09/2017	B17H14008860006	600	2
1609	Y9DS8N2	CARABOTTA	PIERPAOLO	CRBPPL95T03F027T	22/08/2017	21/09/2017	B22C14000270006	300	1
1610	7785VC8	LOZUPONE	GABRIELE	LZPGRL90P06F842Z	26/08/2017	29/09/2017	B82C14001390006	300	1
1611	XIFOPD8	GIULIANI	INCORONATA	GLNNRN89H53H926A	12/08/2017	11/09/2017	B22C14000650006	300	1
1612	6291ZS0	DE MEDIO	GIUSY	DMDGSY95S49Z112G	09/07/2017	08/09/2017	B72C14000460006	600	2
1613	F72LZ18	MASCELLARO	PIETRO	MSCPTR95S29A225M	15/07/2017	26/09/2017	B87H14024760006	600	2
1614	861WOO4	APRUZZESE	RICCARDO	PRZRCR98B18A662B	31/08/2017	29/09/2017	B92C14000350006	300	1
1615	FAW6G76	COLONNA	ANDREA SERENA	CLNNRS95B68A662W	29/07/2017	28/09/2017	B82C14001740006	600	2
1616	PMAQ665	MALETESTA	MARZIA	MLTMRZ91R59F842V	01/08/2017	30/09/2017	B67H14011710006	600	2
1617	CUXYO64	STRADIOTTI	ASIA ESTER	STRSTR97T63D883Y	10/08/2017	30/09/2017	B12C14000420006	600	2
1618	RYC7PI3	ETTORRE	MICHELE	TTRMHL92D20A048I	29/07/2017	28/09/2017	B97H14019570006	600	2
1619	8GZI0E4	CURILLI	MARTA	CRLMRT96T44E815A	31/08/2017	29/09/2017	B82C14001270006	300	1
1620	MVICGF2	BELLA	VANESSA	BLLVSS97H50L049Y	26/08/2017	29/09/2017	B72C14000300006	300	1
1621	ROC43O3	SEMPLICE	ANTONELLA	SMPNNL94L55A662O	27/08/2017	29/09/2017	B92C14001580006	300	1
1622	DWI71H2	CALITRI	ANDREA	CLTNDR91E26D643O	31/08/2017	29/09/2017	B72C14000380006	300	1
1623	5E6Z9O6	PERRINI	FEDERICA	PRRFRC94L68F262O	19/08/2017	29/09/2017	B42C14000950006	300	1
1624	8EJAZV2	D'ALO'	FABIA	DLAFBA88A68L049K	05/08/2017	29/09/2017	B52C14001930006	600	2
1625	NHLQDC1	MICELI	ROBERTA	MCLRRT97D65F027R	01/08/2017	30/09/2017	B97H14019770006	600	2
1626	BKBMDB5	CORTESE	PATRIZIA	CRTPRZ97L51D883C	29/08/2017	28/09/2017	B42C14000600006	300	1
1627	2LWEGP3	NUZZI	VITO	NZZVTI97C22F915J	02/07/2017	01/09/2017	B67H14011670006	600	2
1628	3P58C53	FRANCAVILLA	CHRISTIAN	FRNCRS92B05D643N	01/08/2017	28/09/2017	B72C14000560006	300	1 (01/09/2017 – 28/09/2017)
1629	ALUJ8M6	GRECO	MARIA FRANCESCA	GRCMFR99E53C978X	01/08/2017	30/09/2017	B27H14013360006	600	2
1630	V9QFGA8	SPEDICATO	MARTINA	SPDMTN97C47D883I	31/07/2017	29/09/2017	B87H14024380006	600	2
1631	A1IWVF4	GENTILE	FRANCESCO	GNTFNC96M07F915P	23/08/2017	22/09/2017	B72C14000160006	300	1
1632	Y471QT1	PALMISANO	FABIO	PLMFBA97C06D508Q	01/08/2017	30/09/2017	B97H14019630006	600	2
1633	53EWPY0	RUFOLO	FABRIZIO	RFLFRZ87L23A564S	05/08/2017	29/09/2017	B52C14001260006	600	2
1634	CLNNOG6	CARELLI	ALESSIA	CRLLSS97B45D643L	15/07/2017	14/09/2017	B22C14001470006	600	2
1635	C34LCF4	DI PALMA	MIRKO	DPLMRK97B07A285X	08/08/2017	29/09/2017	B82C14000350006	600	2
1636	CHEHAG1	VERGARI	RICCARDO	VRGRCR90S26B936P	28/08/2017	27/09/2017	B42C14000510006	300	1
1637	O54CB08	MANCANO	FRANCESCO PIO	MNCFNC99H02D643O	08/07/2017	29/09/2017	B87H14024230006	600	2
1638	OSVLNM3	ROSSETTI	FEDERICO COSIMO	RSSFRC89H28E882Z	28/08/2017	27/09/2017	B82C14001590006	300	1
1639	3Q5DLI4	MARTIRADONNA	NICOLA	MRTNCL96P19F280T	22/07/2017	21/09/2017	B92C14001390006	600	2
1640	RARDNL1	GRECO	FRANCESCO	GRCFNC85A22E986O	31/08/2017	29/09/2017	B92C14001080006	300	1
1641	C4Y88V1	DI NARDO	FRANCESCO ANTONIO	DNRFNC97C17D643F	27/07/2017	26/09/2017	B27H14013330006	600	2
1642	032QBK5	MALLARDI	GIORDANO	MLLGDN90B03A662J	31/07/2017	29/09/2017	B97H14019590006	600	2
1643	ACVQH76	CICIRELLI	ANTONIO	CCRNTN87S20A893B	12/08/2017	29/09/2017	B92C14001380006	600	2
1644	1EF4HB3	RIZAI	LEVIS	RZILVS93M10Z100F	19/12/2016	18/02/2017	B47H14009900006	600	2
1645	H0IXJK2	LEGROTTAGLIE	DANIELE	LGRDNL92L28G251M	03/08/2017	30/09/2017	B82C14000740006	600	2
1646	45EEIN6	MAZZARELLA	MATTIA	MZZMTT00T21F205V	31/08/2017	29/09/2017	B72C14001520006	300	1
1647	8S18R99	CAFAGNA	MARIA LUCIA	CFGMLC95E42L049U	01/08/2017	29/09/2017	B72C14000370006	300	1

REGIONE PUGLIA

DIPARTIMENTO SVILUPPO ECONOMICO, INNOVAZIONE, ISTRUZIONE, FORMAZIONE E LAVORO

SEZIONE PROMOZIONE E TUTELA DEL LAVORO

									(01/08/2017 – 31/08/2017)
1648	GSNWTI4	DE BLASI	SARA	DBLSRA97A45B506J	25/07/2017	28/09/2017	B12C14000310006	600	2
1649	T6DP543	KRUBALLY	DAWDA	KRBDWD99H01Z317O	28/08/2017	27/09/2017	B42C14000430006	300	1
1650	TO3VB96	DE BENEDETTIS	ROBERTA	DBNRRT94S46F152N	29/07/2017	28/09/2017	B22C14000760006	600	2
1651	1TM6ZD6	DE DONNO	ANDREA ANTONIO	DDNNRN97L08D883W	08/08/2017	30/09/2017	B62C14000290006	300	1 (08/08/2017 – 07/09/2017)
1652	IO1PVU3	LEPORE	LEONARDO	LPRLRD87R26H096C	01/09/2017	29/09/2017	B42C14001430006	300	1
1653	XJTLJL1	PELUSI	ROSANNA	PLSRNN89H65H926D	09/07/2017	29/09/2017	B72C14000850006	600	2
1654	3UPZKB1	RINALDI	MIRKO	RNLMRK89M18C978O	10/07/2017	09/09/2017	B12C14000400006	600	2
1655	CNOSX25	SPECCHIO	VINCENZO SIMONE	SPCVCN94C12L049O	06/08/2017	29/09/2017	B62C14000690006	600	2
1656	NVKXKG0	BOCCUZZI	TIZIANA	BCCTZN91B55A662Y	12/08/2017	29/09/2017	B82C14000640006	600	2
1657	BIPEAE8	RICCIARDI	SARA	RCCSRA97D52I158O	01/08/2017	30/09/2017	B72C14001960006	600	2
1658	RO7EW35	GALISE	GIUSEPPE	GLSGPP97T16L259G	26/07/2017	25/09/2017	B77H14023820006	600	2
1659	JNN74A3	SIMONE	ROBERTA GIOVANNA	SMNRRT96R71F915O	24/07/2017	29/09/2017	B32C14000390006	600	2
1660	Y46WCI5	QUARANTA	ANGELA	QRNNGL91L43L049A	12/08/2017	30/09/2017	B22C14001400006	600	2
1661	HR84EO6	LAMESTA	MICHELE	LMSMHL88H17A285A	12/08/2017	29/09/2017	B82C14001380006	600	2
1662	VVQNWY2	SOLIDORO	PRIYA	SLDPRY98P67Z222N	31/08/2017	29/09/2017	B32C14000450006	300	1
1663	HT5Q337	ROBERTO	RITA	RBRRTI96B67F915Q	29/07/2017	28/09/2017	B77H14024020006	600	2
1664	E83NSX4	LISO	ROSA	LSIRSO90P60A285L	06/08/2017	30/09/2017	B87H14024730006	600	2
1665	1ADPHU0	MATARRESE	IVANA	MTRVNI92D43F915T	30/07/2017	29/09/2017	B62C14000530006	600	2
1666	WFU7TV5	DEBELLIS	SIMONA	DBLSMN95H67C975O	01/08/2017	30/09/2017	B42C14001100006	300	1 (01/08/2017 – 31/08/2017)
1667	RKYVEL9	BELLOSGUARDO	GABRIELE	BLLGRL93T15L049Z	22/07/2017	21/09/2017	B52C14000380006	600	2
1668	KAXFYQ8	ROBERTO	MERY	RBRMRY93R52H096F	29/08/2017	28/09/2017	B77H14024010006	300	1
1669	BG5U9O5	DIANA	GABRIELLA	DNIGRL97T60H926C	29/07/2017	28/09/2017	B42C14000400006	600	2
1670	OD8QQQ8	PANICO	TANIA	PNCTNA92E62D862G	01/09/2017	28/09/2017	B62C14000540006	300	1
1671	XF481F8	QUERCIA	GABRIELLA	QRCGRL97H69L109B	20/08/2017	30/09/2017	B52C14001250006	300	1
1672	IFUFLL3	GIANFRATE	MARIANTONIETTA	GNFMNT87H59H096L	29/08/2017	28/09/2017	B62C14000740006	300	1
1673	1OG16V1	BLE'	GIULIA	BLEGLI94H57E882I	29/08/2017	28/09/2017	B42C14000550006	300	1
1674	N6IYF89	SPIZZICO	DARIO	SPZDRA89T02A662E	05/07/2017	04/09/2017	B97H14019470006	600	2
1675	5MHB3M3	SEMERARO	ALESSIA	SMRLSS97S69D508T	23/07/2017	22/09/2017	B17H14008880006	600	2
1676	D5YYIF2	BALDARI	SIMONE	BLDSMN91D05D862M	30/07/2017	11/09/2017	B82C14001160006	300	1
1677	Y9DWYV3	GALANTINO	ADRIANA	GLNDRN92D65B619B	01/09/2017	30/09/2017	B92C14001860006	300	1
1678	JYNP7J8	ANNE'	LAVINIA	NNALVN91P41F152I	31/07/2017	29/09/2017	B82C14000470006	600	2
1679	EYRVHS9	LANZILLOTTA	GIUSI	LNZGSI95L43C975U	01/09/2017	30/09/2017	B22C14001290006	300	1
1680	T7T5NR7	APRILE	MATTEO	PRLMTT99H08F842M	12/07/2017	22/09/2017	B77H14023170006	600	2
1681	O3XL2P4	DE MAGISTRIS	PIERPAOLO	DMGPPL97B23F842D	01/09/2017	30/09/2017	B72C14002360006	300	1
1682	LFEXO51	MICCOLIS	MARIA RITA	MCCMRT89L43F280W	22/07/2017	29/09/2017	B32C14000720006	600	2
1683	8U842D4	FENUTA	LUCIA PIA	FNTLCP88R69H926W	06/08/2017	29/09/2017	B32C14000780006	600	2
1684	BNCU8R8	PATIERNO	SAMUELE	PTRSML97D02E815Y	31/07/2017	29/09/2017	B72C14002660006	600	2
1685	M8TVSM6	TRITELLA	ANNALISA	TRTNLS95E46L049P	31/08/2017	29/09/2017	B52C14000330006	300	1
1686	ICNBR96	SEMERARO	ANTONIO	SMRNTN88A08F915D	26/08/2017	25/09/2017	B12C14000460006	300	1
1687	5KN6UE3	PEDONE	PAMELA	PDNPML94T55C978U	20/08/2017	30/09/2017	B22C14001370006	300	1
1688	8DTROJ7	MICCOLI	ALESSANDRO	MCCLSN93A02F915B	01/09/2017	30/09/2017	B72C14000190006	300	1
1689	R7FGSK8	MORELLO	DAVIDE	MRLDVD95L03D883Z	26/07/2017	25/09/2017	B32C14000870006	600	2
1690	X9431U5	FURIA	SARA	FRUSRA90D49B506Y	01/08/2017	30/09/2017	B72C14000580006	600	2
1691	5X5BKK3	PANARO	GIUSEPPE	PNRGPP98P11F915R	28/08/2017	26/09/2017	B17H14009060006	300	1

REGIONE PUGLIA

DIPARTIMENTO SVILUPPO ECONOMICO, INNOVAZIONE, ISTRUZIONE, FORMAZIONE E LAVORO

SEZIONE PROMOZIONE E TUTELA DEL LAVORO

1692	HS4KDC3	DE GIROLAMO	SILVIA	DGRSLV91C53C741W	26/07/2017	22/09/2017	B87H14024650006	600	2
1693	PVS0QW5	CAMPANELLA	EMANUELA	CMPMNL92T59H096C	01/09/2017	29/09/2017	B47H14010760006	300	1
1694	TJQHRJ3	CAPUTO	ITALO	CPTTLI92S08B180Z	31/08/2017	29/09/2017	B82C14000340006	300	1
1695	HN863V4	PRESE	ANNA	PRSNNA92E41A048V	29/08/2017	30/09/2017	B72C14001180006	300	1
1696	BJCT021	FRACASSO	ELISA	FRCLSE89T68B936N	30/05/2017	29/07/2017	B77H14023280006	600	2
1697	PR79AA9	PIPOLI	MARIA LUCIA	PPLMLC92L45F376O	14/08/2017	27/09/2017	B22C14000510006	300	1
1698	LAPQG96	D'ERRICO	GABRIELE	DRRGRL96M29D869S	04/06/2017	03/08/2017	B22C14000770006	600	2
1699	CHUMF53	BARLETTA	GIOVANNI	BRLGNN95T01F915K	28/08/2017	29/09/2017	B32C14000220006	300	1
1700	A73QGM5	CANTORO	ALESSIA	CNTLSS95L60D851H	03/06/2017	02/08/2017	B37H14014450006	600	2
1701	AR579Y1	FLACE	LUCA	FLCLCU87L13A048X	13/06/2017	12/08/2017	B87H14023320006	600	2
1702	3S9Z9R5	MANGIACOTTI	BERARDO	MNGBRD95B20H985G	01/08/2017	27/09/2017	B22C14001570006	600	2
1703	0ODL952	TRANI	GIUSEPPE	TRNGPP97T30L419H	09/08/2017	29/09/2017	B12C14000810006	600	2
1704	LVV22X8	TINELLI	DANILO	TNLDNL89B05A662C	01/08/2017	30/09/2017	B92C14000830006	600	2
1705	L9LD0U6	BORGIA	BENEDETTA	BRGBDT96H60B936U	26/07/2017	23/09/2017	B77H14023270006	600	2
1706	6L4KQF0	MAIOLO	ALESSIA	MLALSS92H53H645G	10/07/2017	08/09/2017	B57H14019930006	600	2
1707	GUWFGF8	BRUNO	FRANCESCO	BRNFNC97M23A285P	23/07/2017	29/09/2017	B87H14024260006	600	2
1708	ADBR7A2	CIULLO	LAURA	CLLLRA95M63L419I	03/06/2017	02/08/2017	B37H14014250006	600	2
1709	8NHUUT4	TRANI	EMMANUELE	TRNMNL97T30L419A	14/08/2017	29/09/2017	B87H14024550006	600	2
1710	RLLCU42	MAGLIA	VANESSA	MGLVSS96A48E716L	31/08/2017	30/09/2017	B22C14000420006	300	1
1711	7LHCGS4	RIBATTI	RICCARDO	RBTRCR93L13A285U	01/08/2017	29/09/2017	B82C14000940006	600	2
1712	D921F66	MIHILLI	ANDREA	MHLNDR97M21A285K	01/08/2017	30/09/2017	B82C14002610006	600	2
1713	YOUUKG7	ROMANO	SARA	RMNSRA95M61C978J	27/07/2017	26/09/2017	B82C14002070006	600	2
1714	JISW1G8	LADDAGA	MARIO	LDDMRA94L31E155K	29/07/2017	28/09/2017	B82C14000760006	600	2
1715	HE09CV9	BUSCICCHIO	DEBORA	BSCDBR90D54E506N	21/08/2017	30/09/2017	B82C14002270006	300	1
1716	A5K37P0	LOZITIELLO	NANCY	LZTNCY97R47I330F	01/08/2017	30/09/2017	B87H14024490006	600	2
1717	V2METW5	LUPOLI	FRANCESCO	LPLFNC92M30L049C	01/08/2017	30/09/2017	B92C14000940006	600	2
1718	ZT3FBK0	DE FINIS	CHRISTIAN MICHELE	DFNCRS91P15A669L	02/07/2017	29/09/2017	B97H14019680006	600	2
1719	VQSYVI5	PUGLIESE	IVANA	PGLVNI93E59H096X	01/09/2017	29/09/2017	B72C14000880006	300	1
1720	NLERJ24	COLAMOREA	CATERINA	CLMCRN90L44A893A	19/07/2017	16/09/2017	B52C14000960006	600	2
1721	3L47M45	SALUTARI	ANTONELLA	SLTNNL92P47A048W	29/07/2017	28/09/2017	B62C14000830006	600	2
1722	O9OSCX9	LOSURDO	VITTORIO	LSRVTR97D19L049U	01/08/2017	30/09/2017	B92C14000610006	600	2
1723	MFMPRN3	CICCARONE	MARGHERITA	CCCMGH96A47A048P	08/08/2017	30/09/2017	B42C14000790006	600	2
1724	GNMBYJ4	PRUNELLA	KATIANA	PRNKTN93L42H096Q	06/08/2017	29/09/2017	B42C14001310006	600	2
1725	JHO6N25	LEO	IRENE	LEORNI93P51A048Q	01/09/2017	29/09/2017	B42C14000900006	300	1
1726	NPQVBG1	BRAMANTE	MICHELE	BRMMHL94B09L049C	01/08/2017	30/09/2017	B72C14000470006	300	1
1727	WK3CIF6	TANGORRA	CRISTINA	TNGCST94A66A662S	01/09/2017	29/09/2017	B42C14001070006	300	1
1728	842Z3E5	TURCO	FEDERICA	TRCFRC96P46D851X	30/07/2017	29/09/2017	B12C14000820006	600	2
1729	Q7VAOE2	FACCHINO	MARIACHIARA	FCCMCH94M45D643D	19/08/2017	18/09/2017	B57H14019890006	300	1
1730	AU2SPV5	DE CARLO	LUANA	DCRLNU92D59E506A	29/08/2017	29/09/2017	B77H14024000006	300	1
1731	WRR5H13	MELLI	ANTONIO	MLLNTN87H12I119W	26/08/2017	29/09/2017	B82C14001860006	300	1
1732	YG58TB8	LEONE	GIADA	LNEGDI96L50C978D	22/07/2017	21/09/2017	B22C14001560006	600	2
1733	8FVQFX6	MAGGIO	MARTA	MGGMRT87P62B936C	28/08/2017	27/09/2017	B72C14000780006	300	1
1734	EEP7Y86	ABBINANTE	ALESSIA	BBNLSS95M69A662D	03/06/2017	02/08/2017	B97H14018690006	600	2
1735	E7TDNN4	DI FOGGIA	FRANCESCO	DFGFNC95B10D643H	31/08/2017	29/09/2017	B52C14001540006	300	1
1736	GBO5O46	TEOFILO	MIRIANA	TFLMRN96M47C134G	30/07/2017	27/09/2017	B82C14001690006	600	2
1737	8LUVJY7	PASQUALICCHIO	STEPHANY	PSQSPH93A62Z112S	29/08/2017	28/09/2017	B82C14002640006	300	1

REGIONE PUGLIA

DIPARTIMENTO SVILUPPO ECONOMICO, INNOVAZIONE, ISTRUZIONE, FORMAZIONE E LAVORO

SEZIONE PROMOZIONE E TUTELA DEL LAVORO

1738	85FA0A2	FORMICA	MARIA	FRMMRA90P68F280G	20/08/2017	30/09/2017	B22C14000320006	300	1
1739	GQCRFH4	BUONAMICO	ANNA	BNMNNA98C46D643Q	16/07/2017	27/09/2017	B72C14000330006	600	2
1740	QCZ5JO5	ADAMO	DESIREE	DMADSR99D55L049O	01/08/2017	30/09/2017	B57H14019650006	600	2
1741	IP3D9S7	DEBERNARDIS	IRENE	DBRRNI94C66A225C	01/09/2017	29/09/2017	B42C14001250006	300	1
1742	QQSJLP4	AGGIUS VELLA	ROSARIO	GGSRSR89R27F152T	15/07/2017	14/09/2017	B97H14019370006	600	2
1743	4MTLGP2	PEPE	NUNZIA	PPENNZ91P43D508A	12/08/2017	29/09/2017	B62C14000450006	600	2
1744	MVICUI9	ALBANESE	MARTINA	LBNMTN93C53D643E	30/07/2017	29/09/2017	B72C14001220006	600	2
1745	ODRNK86	BALACEANU	OANA GABRIELA	BLCNBR91H67Z129A	01/08/2017	29/09/2017	B92C14001750006	600	2
1746	HI0EHX2	INSALATA	DANIELE	NSLDNL90B08D851N	31/08/2017	30/09/2017	B22C14000660006	300	1
1747	CVR7QA5	INSALATA	GIANLUCA	NSLGLC98C04D851U	31/08/2017	29/09/2017	B37H14014910006	300	1
1748	QGDUY68	ALEKSANDROVA	LUYZA	LKSLYZ93P56Z104L	28/08/2017	27/09/2017	B82C14000450006	300	1
1749	OE38538	TANCREDI	ANDREA	TNCNDR93H19H985Z	12/06/2017	11/08/2017	B37H14014600006	600	2
1750	XYD1KT4	FUOCHICIELLO	GRAZIA	FCHGRZ90B58D643P	08/07/2017	29/09/2017	B82C14001800006	600	2
1751	IKAUIM7	RESTA	KATIA	RSTKTA95T66H926O	01/08/2017	27/09/2017	B22C14000570006	600	2
1752	AFUPQO9	QUITADAMO	MARIA FELICIA	QTDMFL94P50H926R	12/08/2017	30/09/2017	B72C14001150006	600	2
1753	F8SKBF7	IMPERATO	SIMONA	MPRSMN88R61D851C	30/07/2017	29/09/2017	B62C14000750006	600	2
1754	WSS96P1	LOMARTIRE	ALESSANDRO	LMRLSN90R25E882K	30/07/2017	29/09/2017	B42C14000440006	600	2
1755	F51J1Y9	CARBONE	MATTEO ROCCO	CRBMTR90M16D851R	08/08/2017	30/09/2017	B12C14000620006	600	2
1756	5A3UCF3	MOLINARI	NICOLA	MLNNCL88R06H096E	01/09/2017	30/09/2017	B42C14000450006	300	1
1757	V12Z554	SBARILE	NICOLA	SBRNCL96M28D643P	01/08/2017	30/09/2017	B72C14000940006	600	2
1758	6AKGJE5	D'ALFONSO	ROSSELLA	DLFRSL92D68D643Z	01/08/2017	30/09/2017	B77H14023290006	600	2
1759	5JW3GR6	DE PALO	GIANLUIGI	DPLGLG90L20D643V	01/08/2017	30/09/2017	B72C14002450006	600	2
1760	YM7DFG1	VENTURI	ANTONIO	VNTNTN92P26E885I	12/08/2017	11/09/2017	B32C14000480006	300	1
1761	FNTEI18	TODARO	JONATHAN	TDRJTH97L03F839M	15/07/2017	14/09/2017	B32C14000210006	600	2
1762	GHTJJ25	CANDELIERE	SALVATORE	CNDSVT96P13A225A	31/08/2017	29/09/2017	B82C14001930006	300	1
1763	0F0IE15	DE CARLO	GABRIELE	DCRGRL87S10C978B	12/08/2017	29/09/2017	B82C14002350006	600	2
1764	2292690	BANDIERA	MASSIMO	BNDMSM87T03C523X	01/09/2017	29/09/2017	B42C14001240006	300	1
1765	MSSTBL6	VIESTI	ANGELO	VSTNGL92L24L049A	01/08/2017	30/09/2017	B92C14001630006	600	2
1766	4G9FKG7	DE FLORIO	MICHELE	DFLMHL92D14L049D	01/08/2017	30/09/2017	B52C14001000006	600	2
1767	H8WJJY1	CHILOIRO	SIMONE	CHLSMN96B05L049M	21/08/2017	20/09/2017	B52C14000940006	300	1
1768	HM47JM9	NARDELLA	NADIA	NRDNDA97T65H985S	01/09/2017	29/09/2017	B32C14000350006	300	1
1769	DF59GY1	ESPOSITO	LAURA	SPSLRA93L46A662B	01/08/2017	30/09/2017	B72C14001700006	600	2
1770	V2RONV0	POLO	MARTINA	PLOMTN98H64F842C	03/08/2017	30/09/2017	B72C14001540006	300	1 (03/08/2017 – 02/09/2017)
1771	GD4L151	SIBILIO	MARIANGELA	SBLMNG92C62D508Z	31/08/2017	29/09/2017	B62C14000840006	300	1
1772	O6GVM77	SCIALPI	LORENA	SCLLRN89H49C741N	20/07/2017	19/09/2017	B52C14000280006	600	2
1773	98UZWE2	MIGLIETTA	CRISTINA	MGLCST92C44I119C	23/07/2017	22/09/2017	B22C14001060006	600	2
1774	ECUA2H3	GEUSA	ELISABETTA	GSELBT91B63D862K	31/08/2017	29/09/2017	B27H14013350006	300	1
1775	BXNT3F6	SARACI	GJULIA	SRCGJL95M58Z100K	01/08/2017	29/09/2017	B92C14001570006	600	2
1776	92HWE86	RENZO	ARIANNA	RNZRNN94T53E155L	01/09/2017	29/09/2017	B42C14001040006	300	1
1777	I4SWM92	ORLANDO	CHIARA	RLNCHR96T48I549D	01/08/2017	30/09/2017	B12C14000380006	600	2
1778	J2GWGM6	VALENTE	ANNA	VLNNNA96A59F027X	11/06/2017	10/08/2017	B27H14012810006	600	2
1779	I834F25	LOPRIENO	CHRISTIAN	LPRCRS98B15A662U	19/08/2017	29/09/2017	B92C14001090006	300	1
1780	S67Z4P9	MELE	VERONICA	MLEVNC90H54D612B	19/08/2017	18/09/2017	B32C14001120006	300	1
1781	PE7SQL5	ROSANIA	NOVELLA	RSNNLL89H50D643Y	21/08/2017	29/09/2017	B77H14023700006	300	1
1782	UJPN2I2	FINO	LISA	FNILSI96R42H096W	01/08/2017	30/09/2017	B62C14001100006	600	2

REGIONE PUGLIA

DIPARTIMENTO SVILUPPO ECONOMICO, INNOVAZIONE, ISTRUZIONE, FORMAZIONE E LAVORO

SEZIONE PROMOZIONE E TUTELA DEL LAVORO

1783	YWHMC18	MARCHISELLA	FRANCESCA	MRCFNC90A45A225W	15/07/2017	12/09/2017	B77H14023880006	600	2
1784	T8FP9C1	MORAMARCO	DOMENICO	MRMDNC99B25A225N	01/08/2017	29/09/2017	B82C14002790006	600	2
1785	D26N1X1	LOMBARDI	FELICIA	LMBFLC95L57F052R	23/07/2017	30/09/2017	B87H14024460006	600	2
1786	HXLI7I6	AISSAOUI	NADIA GIOVANNA	SSANGV96E56A225A	01/09/2017	29/09/2017	B82C14001050006	300	1
1787	FQW7MM8	FIUME	SILVIA	FMISLV95D66H096R	31/07/2017	29/09/2017	B67H14011510006	300	1 (31/07/2017 – 30/08/2017)
1788	R8CYPK1	DE GIOIA	MARIANGELA	DGEMNG96B51D508X	01/08/2017	30/09/2017	B42C14000810006	600	2
1789	CKWN762	COLAPINTO	VALENTINA	CLPVNT98A49A893N	21/02/2017	20/04/2017	B57H14017220006	600	2
1790	64UOSW4	FLACCO	MANUEL	FLCMNL93L21D883J	01/08/2017	30/09/2017	B42C14001400006	600	2
1791	3IJFC75	MANNO	ELISA	MNNLSE92P56D883F	21/08/2017	20/09/2017	B42C14000880006	300	1
1792	8R9LQ61	BERARDI	MIRIANA VAILA PIA	BRRMNV93P63I158U	01/09/2017	30/09/2017	B57H14019850006	300	1
1793	MLQ7FS5	CRISETTI	ROBERTO	CRSRRT95E18H926W	21/08/2017	20/09/2017	B22C14001490006	300	1
1794	0392GQ6	BRESCIA	MASSIMILIANO	BRSMSM97E29E882F	03/08/2017	30/09/2017	B82C14001250006	600	2
1795	RS1PT93	CARELLA	COSTANTINO	CRLCTN93C08H926S	30/07/2017	29/09/2017	B52C14000950006	600	2
1796	HXGQHJ3	NATALICCHIO	ANNALISA	NTLNLS93H48F915A	27/08/2017	30/09/2017	B67H14011660006	300	1
1797	LGQ0H75	CIOCIOLA	ORNELLA	CCLRLL92T49E885T	03/08/2017	23/09/2017	B32C14000170006	600	2
1798	0K3PTR5	BITETTO	ANTONIO	BTTNTN95A11A893G	29/07/2017	28/09/2017	B92C14000220006	600	2
1799	O5D6FA9	TAROLLO	MARIA COSTANZA	TRLMCS89E66H926R	31/08/2017	29/09/2017	B52C14000310006	300	1
1800	GRR37Y3	BAGNATO	DENISE	BGNDNS95S69B180M	05/08/2017	30/09/2017	B82C14002250006	300	1 (05/09/2017 – 30/09/2017)
1801	SQ1CEH8	PALAMA'	ALBERTO	PLMLRT95P09D883B	04/06/2017	03/08/2017	B47H14010640006	600	2
1802	LUG7977	GERDECI	ALESSIA	GRDLSS95T56C975B	07/08/2017	30/09/2017	B42C14001260006	600	2
1803	L30XJQ3	LADDAGA	GIUSEPPINA	LDDGPP95S52F052Y	31/08/2017	28/09/2017	B82C14001370006	300	1
1804	N3LIQO6	NATALE	LUCIA	NTLLCU95M65H926F	01/08/2017	27/09/2017	B27H14013430006	600	2
1805	OPS2NV5	STRIPPOLI	VINCENZO	STRVCN98A20A893Q	31/08/2017	29/09/2017	B52C14000290006	300	1
1806	Z6T3YA4	CALVITTO	LUIGI	CLVLGU94D23H985G	25/07/2017	23/09/2017	B37H14014850006	600	2
1807	OR03M35	PARISI	VALENTINA	PRSVNT88C66D643S	13/08/2017	29/09/2017	B72C14000830006	600	2
1808	X6I1HU6	POLIGNANO	MARTA	PLGMRT95E63F376U	10/08/2017	28/09/2017	B67H14011560006	600	2
1809	KF5YN32	SARACINO	RENATO	SRCRNT90B12E815Y	04/07/2017	29/09/2017	B22C14000910006	600	2
1810	LC3G915	DICAROLO	VITO	DCRVTI94A10D508T	25/07/2017	22/09/2017	B52C14001340006	600	2
1811	NTS87D7	GASPARRO	ANITA	GSPNTA88B53A662Y	03/06/2017	02/08/2017	B97H14018580006	600	2
1812	4EJJK41	BERARDINO	MARCO	BRRMRC90P09A662O	27/08/2017	29/09/2017	B92C14000980006	300	1
1813	F21XR98	MASTRAPASQUA	GIROLAMO	MSTGLM97H10A883X	04/07/2017	03/09/2017	B17H14009030006	600	2
1814	GHYTC88	ROSSI	MASSIMILIANO	RSSMSM95H23D643Z	05/07/2017	30/09/2017	B77H14023210006	600	2
1815	XBSNPH0	MANGIATORDI	VALENTINA	MNGVNT91C54A048P	28/08/2017	30/09/2017	B72C14001420006	300	1
1816	Q1LQ2B9	STASI	GIANVITO	STSGVT88T03F152L	31/08/2017	29/09/2017	B82C14000990006	300	1
1817	L6UCBC3	MODUGNO	MARIALAURA	MDGMLR97L49A662W	12/08/2017	30/09/2017	B87H14024790006	600	2
1818	FU3VDG2	MICCOLI	EMILIO	MCCMLE97H09B180R	28/08/2017	27/09/2017	B82C14002000006	300	1
1819	DKY7JT0	BITONDI	SERAFINA	BTNSFN89D69H926I	26/08/2017	30/09/2017	B37H14014860006	300	1
1820	KNPTP24	TORNISELLO	STEFANIA	TRNSFN92C61B936N	24/06/2017	23/08/2017	B92C14000840006	600	2
1821	TRVYXJ7	LOMURNO	RACHELE	LMRRHL91R43A048E	17/07/2017	15/09/2017	B92C14001920006	600	2
1822	8796HS2	DE PASCALI	MANUEL	DPSMNL94R16I549Q	24/06/2017	23/08/2017	B67H14011400006	600	2
1823	NG4WAH7	TERLIZZI	RICCARDA	TRLRCR97E47L328P	26/08/2017	29/09/2017	B82C14001700006	300	1
1824	IIIH918	FASANO	ANDREA	FSNNDR92R18G751L	01/08/2017	29/09/2017	B77H14023400006	600	2
1825	RDJTAP2	LOCONTE	RICCARDO	LCNRCR91S14A285F	21/08/2017	29/09/2017	B82C14000780006	300	1
1826	F1AVOF5	DELLI CARRI	ANTONIO	DLLNTN98H10D643J	06/08/2017	29/09/2017	B77H14023730006	300	1 (06/08/2017 –

REGIONE PUGLIA

DIPARTIMENTO SVILUPPO ECONOMICO, INNOVAZIONE, ISTRUZIONE, FORMAZIONE E LAVORO

SEZIONE PROMOZIONE E TUTELA DEL LAVORO

									05/09/2017)
1827	DOQ5JU5	TORSELLO	FERNANDO ANTONIO	TRSFNN93B26F152H	15/05/2017	14/07/2017	B87H14023000006	600	2
1828	NN68TB4	D'ALESSANDRIS	MICHELA	DLSMHL88S48L049N	18/07/2017	15/09/2017	B67H14011590006	600	2
1829	GREBK47	MINERVINI	ROBERTA	MNRRRT94D69L425V	15/04/2017	14/06/2017	B47H14009140006	600	2
1830	NJHG988	IANNANTUONI	VALERIO	NNNVLR96C18D643U	29/08/2017	29/09/2017	B42C14000420006	300	1
1831	TCSWYL7	MESSINA	TERESA CONCETTA	MSSTSC94P48A225W	28/05/2017	27/07/2017	B87H14023250006	600	2
1832	W24F394	GIORGIO	BENEDETTA	GRGBDT91H54L328K	26/08/2017	29/09/2017	B77H14023840006	300	1
1833	FP75GK5	QUARTA	MICHELE	QRTMHL93D24F152E	15/05/2017	14/07/2017	B47H14010740006	600	2
1834	7987ZJ8	D'ANDRIA	MAFALDA	DNDMLD98D43L049A	27/08/2017	26/09/2017	B52C14001330006	300	1
1835	TLSTTV3	SPINELLI	STEFANO	SPNSFN87D10D643Z	29/07/2017	25/09/2017	B72C14001610006	600	2
1836	3OOW7H5	NARDELLA	FILOMENA	NRDFMN88E53I158E	30/07/2017	29/09/2017	B72C14000770006	600	2
1837	P9HV6R3	STRANIERI	VANESSA	STRVSS96L49F152F	23/05/2017	22/07/2017	B87H14022840006	300	1 (23/05/2017 – 22/06/2017)
1838	Y3CM6A4	BORTONE	ELISA	BRTLSE89L48L419Z	07/08/2017	30/09/2017	B12C14000600006	600	2
1839	6VVIDG1	DI GIULIO	ANTONIO	DGLNTN96L06L049K	01/09/2017	30/09/2017	B52C14002000006	300	1
1840	1ODK4V7	ACCOGLI	ANNA	CCGNNA88E48L419A	31/08/2017	29/09/2017	B12C14000670006	300	1
1841	NPC0WA3	PANTIN	ESTERA MARIA	PNTSRM97M44Z129T	21/08/2017	29/09/2017	B77H14023960006	300	1
1842	D4YBA95	UNGARO	FRANCESCA	NGRFNC89H70D851L	07/08/2017	30/09/2017	B32C14000970006	600	2
1843	WBM89N5	LUCREZIO	PAOLA	LCRPLA87B68D851H	25/07/2017	23/09/2017	B97H14019440006	600	2
1844	MF7SFK3	DIMONOPOLI	ANDREA	DMNNDR92E12H096Q	01/08/2017	29/09/2017	B82C14001790006	600	2
1845	F2HBR59	IACOVO	MICHELE	CVIMHL91B20L109M	01/09/2017	30/09/2017	B52C14001050006	300	1
1846	RFXNR86	GALEANDRO	MARIAGRAZIA	GLNMGR89P65E205G	29/08/2017	28/09/2017	B32C14001060006	300	1
1847	1V77XE7	SPALIERNO	JVONNE	SPLJNN97P62A662L	03/07/2017	29/09/2017	B92C14000310006	600	2
1848	QCIJFG4	CENTONZE	MARIA	CNTMRA97S41A225M	02/07/2017	29/09/2017	B77H14023780006	600	2
1849	EOY1E73	RAGUSO	ELISABETTA	RGSLBT96H67A225N	31/08/2017	28/09/2017	B82C14000930006	300	1
1850	CADPUR8	IAGULLI	ROCCHINA	GLLRCH95H63D643O	28/08/2017	29/09/2017	B52C14000580006	300	1
1851	3VVFQV6	VALERIO	ALESSANDRO	VLRLSN95L31H096A	24/07/2017	23/09/2017	B92C14000910006	600	2
1852	RPUTNY2	SINAMETA	DORINA	SNMDRN96L57Z100Q	01/09/2017	30/09/2017	B22C14000200006	300	1
1853	HCDENL0	NAPOLITANO	DAMIANA	NPLDMN88T60L049C	29/08/2017	29/09/2017	B92C14000680006	300	1
1854	GAXBMR2	GIGLIO	IVANA	GGLVNI96L53A225H	17/07/2017	29/09/2017	B87H14024710006	600	2
1855	5QUIPC2	NICOLI'	ANTONIO	NCLNTN98M21B180V	01/08/2017	30/09/2017	B42C14001520006	300	1
1856	VU7XV68	DELLA FONTE	ANDREA	DLLNDR88T28D851S	05/08/2017	29/09/2017	B42C14000610006	600	2
1857	PJ4D174	DIMAGGIO	ANTONELLA	DMGNNL89C56A662B	10/07/2017	21/09/2017	B82C14001910006	600	2
1858	JT59878	DI DONFRANCESCO	GIULIA	DDNGLI96B53H793X	10/07/2017	30/09/2017	B27H14013100006	600	2
1859	T1WWWB2	PERRONE	PAOLA	PRRPLA91E68D862G	31/08/2017	28/09/2017	B87H14024530006	300	1
1860	E8I1DB3	MAIORANO	MARCELLA	MRNMCL89L57A662H	31/07/2017	29/09/2017	B92C14001740006	600	2
1861	LD6CB67	CALO'	FLORIANA	CLAFRN89P60H096J	26/08/2017	29/09/2017	B62C14001110006	300	1
1862	654QBB7	PIZZOLEO	EMANUELA	PZZMNL95L59L049F	15/04/2017	14/06/2017	B97H14016870006	600	2
1863	9AM67L8	EL GHAICHA	HODA	LGHHDO96S53B036W	31/08/2017	30/09/2017	B82C14000670006	300	1
1864	2N3UXJ0	PAGLIARULO	GIUSEPPE	PGLGPP97H04F027M	19/06/2017	18/08/2017	B67H14011460006	600	2
1865	5UIHU94	CAPONE	EMANUELE	CPNMNL96A04F152F	20/08/2017	19/09/2017	B82C14002740006	300	1
1866	AW2GNO6	CALO'	MARIO	CLAMRA97P18B180U	20/08/2017	19/09/2017	B82C14000520006	300	1
1867	VRSUTO4	ANSELMO	EMANUELE	NSLMNL95H23A225B	26/08/2017	30/09/2017	B82C14002860006	300	1
1868	M9BCMJ2	BELLANOVA	CLAUDIO	BLLCLD96T09B180S	20/08/2017	19/09/2017	B82C14002290006	300	1
1869	JVUZSP3	PATERNO	TOMMASO	PTRTMS92T01E155O	23/08/2017	21/09/2017	B82C14001110006	300	1
1870	YGWFFB0	DIMITRI	DAVIDE	DMTDVD95E15E882E	16/07/2017	15/09/2017	B82C14001970006	600	2

REGIONE PUGLIA

DIPARTIMENTO SVILUPPO ECONOMICO, INNOVAZIONE, ISTRUZIONE, FORMAZIONE E LAVORO

SEZIONE PROMOZIONE E TUTELA DEL LAVORO

1871	NMC4CQ6	SCISCI	PIERMICHELE	SCSPMC95R06F376O	26/07/2017	29/09/2017	B22C14000590006	600	2
1872	U6HWM62	MANSI	MONIA RICCARDINA	MNSMRC96R57A285S	02/07/2017	01/09/2017	B82C14001850006	600	2
1873	6DLNE57	MEROLLA	DOMENICO	MRLDNC98B17A669X	12/07/2017	11/09/2017	B92C14000640006	600	2
1874	2BK5112	CARLUCCIO	ELENA	CRLLNE88L69A662P	01/05/2017	30/06/2017	B87H14022330006	600	2
1875	HGTJIT4	FILIERI	ARIANNA	FLRRNN94M53F842O	24/06/2017	23/08/2017	B72C14002180006	600	2
1876	BW8MG68	SURANO	MARTA	SRNMRT89L61E506C	24/06/2017	23/08/2017	B27H14013130006	600	2
1877	FYF4KV6	FAI	VANESSA	FAIVSS93D53F842D	23/07/2017	22/09/2017	B22C14001000006	600	2
1878	NG2H529	DI MAGGIO	TERESA	DMGTRS96A62H926H	01/08/2017	29/09/2017	B72C14000510006	300	1 (01/09/2017 – 29/09/2017)
1879	JUPEFE6	SPORTELLI	LUIGI	SPRLGU98A24F784F	15/08/2016	14/10/2016	B67H14007830006	600	2
1880	C50ND77	VAIRA	ANNA	VRANNA97S65H926J	15/07/2017	14/09/2017	B32C14000470006	600	2
1881	T6WCSP4	D'AMATO	FERNANDO PIO	DMTFNN98A02D643F	03/06/2017	02/08/2017	B77H14022940006	600	2
1882	NPOR121	IACCIO	GIOVANNI	CCIGNN95R12D643E	13/08/2017	29/09/2017	B72C14000610006	600	2
1883	PARPQW8	DI LEO	LAURA	DLILRA93E64C983M	28/08/2017	28/09/2017	B52C14000510006	300	1
1884	LSK39H4	RIZZI	MARIA	RZZMRA94M59A669F	31/08/2017	30/09/2017	B92C14001200006	300	1
1885	CU60RC4	ORFANO	GIANLUCA	RFNGLC92A30B180F	30/07/2017	29/09/2017	B82C14002630006	600	2
1886	FJ9JQ77	PICOCO	GIADA	PCCGDI94R45A662D	28/08/2017	27/09/2017	B92C14002190006	300	1
1887	HFTCH18	CHIRICO	FRANCESCO	CHRFNC93L12E205Z	01/09/2017	30/09/2017	B47H14010770006	300	1
1888	RMI2RY1	VITTOZZI	FABIANA DAFNE	VTTFND88M43D643A	17/07/2017	29/09/2017	B72C14000280006	600	2
1889	X8931A2	MAGGIORE	COSIMO	MGGCSM97E29B180F	30/07/2017	29/09/2017	B82C14002580006	600	2
1890	3ZL3DY6	MEROLLA	MARIATERESA	MRLMTR94T68E038R	01/08/2017	29/09/2017	B87H14024780006	300	1 (01/09/2017 – 29/09/2017)
1891	3AXD8X7	DIRENZO	LAURA	DRNLRA88T65A225N	01/08/2017	29/09/2017	B87H14024680006	300	1 (01/09/2017 – 29/09/2017)
1892	5HEDNB7	COLUCCI	AURORA	CLCRRA97L64G187U	23/08/2017	25/09/2017	B92C14000470006	300	1
1893	F37YRS0	MESSINA	VINCENZA	MSSVCN92M65C134F	26/06/2017	25/08/2017	B87H14023910006	600	2
1894	5CY4LH2	PELLEGRINO	GABRIELE	PLLGRL88C18D862Y	19/06/2017	18/08/2017	B42C14000460006	600	2
1895	AD4IIQ8	LAVENEZIANA	TAMARA	LVNTMR90H51F152B	15/07/2017	14/09/2017	B92C14001950006	600	2
1896	CNNKGC7	CAIONE	LUCIA	CNALCU87P66D643E	24/07/2017	20/09/2017	B72C14001640006	600	2
1897	37WIYH0	CELESTE	ANNA NUNZIA	CLSNNN87L66H926O	31/07/2017	29/09/2017	B72C14002830006	600	2
1898	Y34NU47	BUONO	CRISTINA	BNUCST89C55I158P	31/07/2017	29/09/2017	B72C14000350006	600	2
1899	8P216T8	GENTILE	ANTONIA	GNTNTN88E70E885O	01/09/2017	29/09/2017	B52C14000550006	300	1
1900	YKISDO1	MONTE	TERESA	MNTTRS89C43H926X	24/07/2017	20/09/2017	B72C14001750006	600	2
1901	7UJZR14	TOTARO	BARBARA	TTRBBR93M61H926W	29/07/2017	25/09/2017	B72C14002070006	600	2
1902	UYXS7O7	PORTULANO	ALESSANDRA	PRTLSN87S58E205Y	01/08/2017	30/09/2017	B52C14001180006	600	2
1903	3BEYUV8	FINGUERRA	ADELE	FNGDLA92T56B936P	23/07/2017	22/09/2017	B72C14001370006	600	2
1904	X9O1F29	GOFFREDO	CARMELA	GFFCML96C59C136M	31/07/2017	29/09/2017	B32C14000300006	600	2
1905	55R4OW5	PRETE	DANIELE	PRTDNL94E07D862W	26/07/2017	23/09/2017	B37H14014730006	600	2
1906	UMM93F2	MANGIONE	ANTONIETTA	MNGNNT92R44E155I	19/08/2017	15/09/2017	B72C14002550006	300	1
1907	VVBT7U2	CAPOZIO	MARIANGELA	CPZMNG90B47D643W	12/08/2017	29/09/2017	B92C14002130006	600	2
1908	J7XJWY6	BUONGALLINO	ANNA	BNGNNA93H41A662C	01/09/2017	30/09/2017	B92C14001700006	300	1
1909	AR2FK77	CAPODIFERRO	GIAN LORENZO	CPDGLR97R22I330M	06/08/2017	15/09/2017	B82C14000660006	300	1
1910	MQSUVN7	DE PADOVA	MICHELA	DPDMHL97P59D643Z	13/08/2017	29/09/2017	B22C14000110006	600	2
1911	B14U1I6	ZAZZERA	ALESSIA	ZZZLSS93R53F376I	06/08/2017	28/09/2017	B62C14000910006	600	2
1912	6GZNGT6	GUACCI	ELEONORA	GCCLNR92L54F784U	01/08/2017	29/09/2017	B52C14001040006	600	2
1913	IUDKHM2	QUARTA	CRISTIAN	QRTCST89S02B506O	11/07/2017	30/09/2017	B22C14000540006	600	2

REGIONE PUGLIA

DIPARTIMENTO SVILUPPO ECONOMICO, INNOVAZIONE, ISTRUZIONE, FORMAZIONE E LAVORO

SEZIONE PROMOZIONE E TUTELA DEL LAVORO

1914	BJZGH73	PATERNOSTER	ARCANGELA	PTRRNG91M46E155Y	01/08/2017	29/09/2017	B82C14002650006	600	2
1915	RAD3NP4	SCRIMIERI	LUCA	SCRLCU93H14F842M	16/07/2017	15/09/2017	B27H14012940006	600	2
1916	58K1UQ1	AMENDOLAGINE	MARIA ALESSIA	MNDMLS90C45L109R	28/08/2017	27/09/2017	B52C14002300006	300	1
1917	SSD3JY1	FIORENTINO	EMANUELA	FRNMNL89P65H926G	29/08/2017	28/09/2017	B22C14000790006	300	1
1918	JT7UN94	DE PALMA	VITO	DPLVTI98B13L328P	15/07/2017	29/09/2017	B77H14023580006	600	2
1919	NRXV1K2	MAZZEO	FRANCESCO	MZZFNC91R06A662I	26/08/2017	29/09/2017	B32C14000880006	300	1
1920	KDE0Q48	SPINELLI	NICOLA	SPNNCL92E02L425S	29/07/2017	28/09/2017	B82C14002150006	600	2
1921	BQ2XJN8	ROSSETTI	NOEMI	RSSNMO98L61D862Z	26/08/2017	29/09/2017	B22C14001220006	300	1
1922	QO8NJF4	SELVAROLO	ANGELA	SLVNGL88L48A285W	08/07/2017	29/09/2017	B82C14001630006	600	2
1923	GYTW8S6	PAGANO	CLAUDIA	PGNCLD92H44L049Y	16/07/2017	15/09/2017	B52C14002220006	600	2
1924	S7HDK21	CAZZOLLA	GIUSEPPE	CZZGPP93M24A048Y	08/08/2017	28/09/2017	B42C14001380006	600	2
1925	1SX6TR7	CARROZZO	DOMENICO	CRRDNC97R05F152P	29/08/2017	29/09/2017	B82C14002480006	300	1
1926	2MD3J62	PALOMBELLA	DEBORA	PLMDBR89C64E205S	01/08/2017	30/09/2017	B92C14001150006	600	2
1927	LYR6794	TOTA	VITTORIO	TTOVTR93A05L328R	15/07/2017	14/09/2017	B52C14000860006	600	2
1928	8CAZ7K8	DE TUGLIE	MONICA	DTGMNC88T51E506X	26/07/2017	25/09/2017	B87H14024660006	600	2
1929	QFS9EQ9	BULDRINI	ALESSANDRA	BLDLSN92L71A662K	16/07/2017	15/09/2017	B92C14002200006	600	2
1930	KUIO638	GRAUSO	SIMONA	GRSSMN89A56C136G	31/07/2017	29/09/2017	B52C14002360006	600	2
1931	XNCCPV2	CENTODUCATI	VITO	CNTVTI92D04L109Q	31/08/2017	29/09/2017	B72C14000130006	300	1
1932	F1U3VF8	MOLINARI	MONICA	MLNMNC97R71A225Q	31/08/2017	29/09/2017	B72C14000860006	300	1
1933	76B5263	INFANTE	SERENA	NFNSRN95S43E223V	28/08/2017	25/09/2017	B72C14002520006	300	1
1934	2ULBDA2	DAMIANI	GIUSEPPE	DMNGPP97L05A225Y	27/08/2017	24/09/2017	B82C14002510006	300	1
1935	G37C272	DECIMO	MARIANGELA	DCMMNG93B63D862F	31/08/2017	30/09/2017	B82C14002560006	300	1
1936	WK75BX1	QUARTO	FRANCESCA	QRTFNC94H67A893I	05/08/2017	29/09/2017	B92C14001550006	600	2
1937	TI7RPM4	MAGGIULLI	ANDREA	MGGNDR93P19D862C	06/06/2017	05/08/2017	B87H14023110006	600	2
1938	LC0AHM1	OLIVIERI	ANTONELLO	LVRNNL88R20C983X	25/07/2017	30/09/2017	B17H14009050006	600	2
1939	LLP8FO3	MACINA	ANGELO DANIELE	MCNNLD97A13A893C	22/08/2017	21/09/2017	B92C14001930006	300	1
1940	EE5HIZ9	CHIERICO	FILIPPO	CHRFPP94A03A225S	29/08/2017	29/09/2017	B72C14002430006	300	1
1941	QPWYD73	GIOCONDO	FELICIA	GCNFLC98R41B619X	12/07/2017	11/09/2017	B42C14001120006	600	2
1942	7F4MAX4	GRASSI	VANESSA	GRSVSS94H66B180M	29/07/2017	28/09/2017	B82C14001090006	600	2
1943	9SP1KZ8	BIANCO	GIUSEPPE	BNCGPP96H28L049O	03/05/2017	02/07/2017	B57H14017540006	600	2
1944	3GGOCH1	DE MARZO	ANNAMARIA	DMRNMR89L47A662Y	04/07/2017	11/09/2017	B97H14019750006	600	2
1945	11XJ2E6	DE MARCO	DALILA	DMRDLL96T47I119H	26/07/2017	30/09/2017	B82C14002710006	600	2
1946	PV3XB59	FASANELLA	ROSSELLA	FSNRSL88H50H501F	10/06/2017	09/08/2017	B52C14001400006	300	1 (10/06/2017 – 09/07/2017)
1947	WERBHX3	SPIONE	ALESSIO	SPNLSS97S08A662R	22/07/2017	29/09/2017	B92C14000790006	600	2
1948	8MX6LK8	CAGNETTA	ANTONIO	CGNNTN96P10L109F	01/08/2017	30/09/2017	B92C14001360006	600	2
1949	FH3IUV4	CARLUCCI	CARMINE	CRLCMN93R03H096A	10/07/2017	09/09/2017	B27H14013200006	600	2
1950	BL6UJD8	FORENZA	SALVATORE	FRNSVT95T28A662C	08/06/2017	07/08/2017	B47H14010330006	600	2
1951	SELT468	URSO	TOMMASO	RSUTMS90M07B180H	09/07/2017	29/09/2017	B82C14002210006	600	2
1952	2EFQBP6	CALDERONI	LORENZO	CLDLNZ94A15A225J	15/08/2017	30/09/2017	B72C14002400006	600	2
1953	2TVXAZ6	NARDELLI	PASQUALE	NRDPQL88A13A048G	27/06/2017	26/08/2017	B92C14000650006	600	2
1954	2TGMBO1	SCHIAVONE	JACOPO MARIA	SCHJPM96R14E506C	06/08/2017	30/09/2017	B22C14000930006	600	2
1955	D48BN62	DESANTIS	FIORELLA	DSNFLL91P46A662F	18/06/2017	17/08/2017	B92C14000520006	600	2
1956	5AMY5R6	PERRONE	MICHELE	PRRMHL92E14B506J	15/07/2017	14/09/2017	B32C14000800006	600	2
1957	RTC3883	PRENCIPE	ROBERTO	PRNRRT93D07A662C	03/12/2016	02/01/2017	B97H14015340006	300	1
1958	IC9A7D1	DELLA MONACA	NAOMI	DLLNMA96M64E506P	25/07/2017	24/09/2017	B22C14000750006	600	2

REGIONE PUGLIA

DIPARTIMENTO SVILUPPO ECONOMICO, INNOVAZIONE, ISTRUZIONE, FORMAZIONE E LAVORO

SEZIONE PROMOZIONE E TUTELA DEL LAVORO

1959	LS3POL4	TURSI	MARCO	TRSMRC98A25A285G	12/06/2017	11/08/2017	B42C14000750006	600	2
1960	9JFGR04	COSSA	ELEONORA	CSSLNR98B43B936H	20/07/2017	19/09/2017	B72C14001650006	600	2
1961	TP0IMA3	FANELLI	ANNARITA	FNLNRT87M47A662F	19/08/2017	18/09/2017	B92C14001500006	300	1
1962	1I4A068	BRAMATO	MICHAEL	BRMMHL97S06B936O	31/08/2017	29/09/2017	B72C14000320006	300	1
1963	JV2W0W6	QUIDA	RACHELE	QDURHL95E50D862O	29/07/2017	28/09/2017	B22C14001100006	600	2
1964	9C64ME6	CAPUTO	FEDERICA	CPTFRC93H42C978S	15/07/2017	14/09/2017	B12C14000490006	600	2
1965	SIAATE0	LAVACCA	GIANMARCO	LVCGMR94M02F280I	25/07/2017	29/09/2017	B92C14000590006	600	2
1966	34JAOT5	MAURAMATI	ANNALUCIA	MRMNLC86B51A662Y	05/02/2017	04/03/2017	B17H14008430006	300	1
1967	GUIDNM2	DITANO	JANIRA	DTNJNR96H52D862X	23/08/2017	22/09/2017	B52C14002100006	300	1
1968	XKFZ774	SARCINELLA	SIMONE ANTONELLO	SRCSNN88R05B936R	12/06/2017	11/08/2017	B12C14000910006	600	2
1969	LNGRDT8	CAPOLONGO	TERESA	CPLTRS96A67A225K	01/08/2017	29/09/2017	B82C14000330006	600	2
1970	2KCG955	D'ANGELICO	GIANPROSPERO	DNGGPR96L29D643O	26/06/2017	25/08/2017	B27H14013310006	600	2
1971	6H7JSX4	REALE	GIUSEPPE	RLEGPP97H07A225E	26/08/2017	25/09/2017	B72C14000200006	300	1
1972	QVGTBC6	ARMENISE	ADRIANA	RMNDRN97A60A662W	12/07/2017	29/09/2017	B92C14000950006	600	2
1973	T1W19W6	DODAJ	ROBERT	DDJRRT94R12Z100K	11/07/2017	10/09/2017	B52C14002080006	300	1 (11/07/2017 – 10/08/2017)
1974	UEYMCN0	SAVINO	VALENTINA	SVNVNT97B48E205E	08/10/2016	07/12/2016	B27H14009360006	600	2
1975	FT655M3	FRACELLA	CHIARA	FRCCHR94A58F842Y	19/08/2017	29/09/2017	B82C14002530006	300	1
1976	NQC95W3	CARDELLICCHIO	PIETRO CESARE	CRDPRC96D28Z127X	29/07/2017	28/09/2017	B52C14002060006	600	2
1977	ADWSXJ1	CEGLIE	FRANCESCA	CGLFNC95A65F284L	31/08/2017	29/09/2017	B77H14023770006	300	1
1978	VII7F51	PILAGATTI	SIMONE	PLGSMN98A16F376C	08/08/2017	29/09/2017	B62C14000470006	600	2
1979	E0WVJJ0	INCAMPO	NICOLA	NCMNCL95R17A225L	27/06/2017	26/08/2017	B77H14023860006	600	2
1980	9YBKP21	BOCCUNI	MIRIAM	BCCMRM96M71L049Y	23/04/2017	22/06/2017	B57H14017570006	600	2
1981	OO2TTG2	CALDARULO	MICHELE	CLDMHL89R30A662Z	27/06/2017	26/08/2017	B92C14000400006	600	2
1982	LSW5TT1	FANIA	MARIA GIOVANNA	FNAMGV88M45E716S	26/07/2017	23/09/2017	B22C14001630006	600	2
1983	14HMCO2	MUCI	MARTA	MCUMRT97E51C978K	13/07/2017	12/09/2017	B12C14000880006	600	2
1984	VMLP3S2	SIQUEIRA DE SOUZA	MARIA SUANE	SQRMSN90E58Z602Q	01/08/2017	30/09/2017	B22C14000610006	600	2
1985	K35FNK1	MANGIONE	SERENA	MNGSRN94L47L328S	10/07/2017	29/09/2017	B57H14019630006	600	2
1986	I3CRZZ7	PICCARRETA	ALESSANDRO	PCCLSN96D11C983P	15/07/2017	14/09/2017	B52C14000730006	300	1 (15/07/2017 – 14/08/2017)
1987	ICQRFN3	MAGGIULLI	SAMUEL	MGGSML99C18H330D	31/08/2017	29/09/2017	B82C14001400006	300	1
1988	3DMKOY7	CARELLA	MARIA	CRLMRA91A70A662Z	22/07/2017	21/09/2017	B92C14001010006	600	2
1989	QMG8NN1	DE BENEDICTIS	FRANCESCO	DBNFNC92R24E716E	25/07/2017	23/09/2017	B22C14001140006	600	2
1990	JFPQA44	GRAZIANO	MARISTELLA	GRZMST99R66L049M	06/07/2017	05/09/2017	B52C14000570006	600	2
1991	E5TZK43	GRECO	FRANCESCO	GRCFNC89A26F152V	15/08/2017	30/09/2017	B22C14000350006	600	2
1992	EULGJN8	MORAGLIA	GIUSEPPINA	MRGGPP97L49A662B	22/08/2017	26/09/2017	B32C14000330006	300	1
1993	3E35OM8	TRAMACERE	SALVATORE EMANUELE	TRMSVT98T24D862B	01/08/2017	30/09/2017	B22C14000210006	300	1 (01/09/2017 – 30/09/2017)
1994	UJIZ9V2	NOVIELLI	GIUSEPPE	NVLGPP97A14A048C	18/06/2017	17/08/2017	B52C14001460006	600	2
1995	99V5TB3	MASSARELLI	ROCCO	MSSRCC93E18A662V	12/08/2017	29/09/2017	B32C14001110006	300	1 (12/09/2017 – 29/09/2017)

DETERMINAZIONE DEL DIRIGENTE SEZIONE PROMOZIONE E TUTELA DEL LAVORO 13 novembre 2017, n. 1740

"Piano di Attuazione Regionale" della Regione Puglia per l'attuazione della Garanzia Giovani in qualità di Organismo Intermedio del PON YEI(D.G.R.n. 1148 del 04/06/2014 e ss.mm.ii.) – Riconoscimento indennità di partecipazione III bimestre in favore dei tirocinanti (Misura 5) e autorizzazione all'erogazione.

Il Dirigente della Sezione

VISTI gli artt. 4, 5 e 6 della Legge Regionale n.7 del 4.02.1997;

VISTA la deliberazione della Giunta Regionale n.3261/98;

VISTI gli artt. 4 e 16 del D.lgs. n. 165 del 30.03.2001 e ss.mm.ii.;

VISTE le direttive agli uffici impartite dal Presidente della Giunta Regionale con la nota n. 01/007689/1-5 del 31.07.1998;

VISTO il Regolamento (UE) n. 1303/2013 del Parlamento Europeo e del Consiglio del 17.12.2013, pubblicato sulla GUE del 20.12.2013, che reca disposizioni comuni sul Fondo europeo di sviluppo regionale, sul Fondo sociale europeo, sul Fondo di coesione, sul Fondo europeo agricolo per lo sviluppo rurale e sul Fondo europeo per gli affari marittimi e la pesca e definisce disposizioni generali sul Fondo europeo di sviluppo regionale, sul Fondo sociale europeo, sul Fondo di coesione e sul Fondo europeo per gli affari marittimi e la pesca e abroga il Regolamento (CE) n. 1083/2006 del Consiglio;

VISTO il Regolamento (UE) n. 1304/2013 del Parlamento Europeo e del Consiglio del 17.12.2013, pubblicato sulla GUE del 20.12.2013,che, all'art. 16, sostiene l'"Iniziativa a favore dell'occupazione giovanile per la lotta alla disoccupazione giovanile";

VISTO il Regolamento (UE - EURATOM) n. 1311/2013 del Consiglio del 2.12.2013, il quale stabilisce il quadro finanziario pluriennale per il periodo 2014-2020;

VISTA la Comunicazione della Commissione COM (2013) 144, relativa alla Youth EmploymentInitiative (YEI), che rappresenta un'iniziativa a favore dell'occupazione giovanile, aperta a tutte le Regioni con un livello di disoccupazione giovanile superiore al 25%;

VISTA la Raccomandazione del Consiglio del 22.04.2013, pubblicata sulla GUE Serie C 120/2013 del 26.04.2013,la quale delinea lo schema di opportunità per i giovani, promosso dalla suddetta Comunicazione della Commissione COM (2013) 144, istituendo una "garanzia" per i giovani che invita gli Stati Membri a garantire ai giovani con meno di 25 anni un'offerta qualitativamente valida di lavoro, di proseguimento degli studi, di apprendistato o di tirocinio o altra misura di formazione entro quattro mesi dall'inizio della disoccupazione o dall'uscita dal sistema di istruzione formale (YEI);

VISTO l'Accordo di Partenariato, presentato alla Commissione Europea il 22.04.2014, il quale individua il Programma Operativo Nazionale per l'attuazione della Iniziativa Europea per l'Occupazione dei Giovani" (PON-YEI) tra i Programmi Operativi Nazionali finanziati dal FSE;

VISTO il Regolamento (UE) n. 1407/2013 della Commissione del 18.12.2013 relativo all'applicazione degli articoli 107 e 108 del Trattato sul funzionamento dell'Unione europea agli aiuti «de minimis», pubblicato sulla GUE L 352 del 24.12.2013;

VISTA la Decisione della Commissione Europea C(2014) 4969 dell'11.07.2014, che adotta alcuni elementi del programma operativo "Programma operativo nazionale Iniziativa Occupazione Giovani" per l'attuazione dell'iniziativa per l'occupazione giovanile in Italia in vista di un supporto del Fondo sociale europeo e dell'Iniziativa per l'occupazione giovanile ai fini dell'obiettivo "Investimenti in favore della crescita e dell'occupazione" per le regioni Piemonte, Valle d'Aosta/Vallée d'Aoste, Lombardia, Abruzzo, Molise, Campania, Puglia, Basilicata, Calabria, Sicilia, Sardegna, Provincia Autonoma di Trento, Veneto, Friuli-Venezia Giulia, Emilia-Romagna, Toscana, Umbria, Marche, Lazio in Italia;

VISTO l'Accordo Stato-Regioni del 24.01.2013, avente ad oggetto l'approvazione delle "Linee guida in materia di tirocini" che detta disposizioni in merito al tirocinio;

VISTI la Legge Regionale n. 23 del 5.08.2013 - "Norme in materia di percorsi formativi diretti all'orienta-

mento e all'inserimento nel mercato del lavoro" ed il successivo Regolamento Regionale n. 3 del 10.03.2014 – "Disposizioni concernenti l'attivazione di tirocini diretti all'orientamento e all'inserimento nel mercato del lavoro";

VISTO l'art. 32 della Legge 18.06.2009, n. 69, che prevede l'obbligo di sostituire la pubblicazione tradizionale all'Albo ufficiale con la pubblicazione di documenti digitali sui siti informatici;

VISTO l'art. 18 del D.lgs. n. 196 del 2003 - "Codice in materia di protezione dei dati personali" in merito ai principi applicabili ai trattamenti effettuati dai soggetti pubblici;

DATO ATTO CHE:

- in data 9.06.2014 è stata sottoscritta la convenzione tra il Ministero del Lavoro e delle Politiche Sociali – DG Politiche Attive e Passive del lavoro e la Regione Puglia per l'attuazione della Garanzia Giovani in qualità di Organismo Intermedio del PON YEI, giusta Deliberazione di Giunta Regionale n. 813 del 5.05.2014, rettificata con successivo atto n. 974 del 20.05.2014, con la quale è stato approvato lo schema di convenzione ed è stato dato mandato al Dirigente del Servizio Autorità di Gestione P.O. FSE di sottoscrivere la stessa e di apportarvi le modifiche ritenute necessarie;
- con la sopra citata Deliberazione di Giunta n. 813/2014, rettificata con D.G.R. n. 974/2014, si è dato altresì mandato ai singoli Servizi Regionali interessati, Formazione Professionale, Politiche per il Lavoro, Politiche Giovanili, Autorità di Gestione P.O. FSE - nell'ambito dell'Area Politiche per lo Sviluppo Economico, Lavoro, Innovazione "che ne assicura il coordinamento complessivo", di porre in essere tutti gli atti amministrativi successivi e conseguenti alla stessa deliberazione per dare attuazione alle misure previste Piano Regionale della Garanzia Giovani, attribuendo al Servizio Politiche per il Lavoro, tra le altre, la Misura 5 – Tirocini extra-curriculari, anche in mobilità geografica";
- con Deliberazione di Giunta Regionale n. 1148 del 4.06.2014 è stato approvato il Piano di Attuazione Regionale" della Regione Puglia per l'attuazione della Garanzia Giovani in qualità di Organismo Intermedio del PON YEI, finalizzato a favorire l'inserimento dei giovani nel mercato del lavoro attraverso l'utilizzo integrato di una serie di strumenti, il cui impiego sinergico intende concorrere alla finalità di ridurre il gap tra giovani e occupazione;
- con successive Determinazioni del Dirigente del Servizio Autorità di Gestione P.O. FSE (D.D. n. 200 del 7.08.2014 e D.D. n. 126 del 15.05.2015) sono state apportate modifiche al "Piano di Attuazione Regionale della Regione Puglia per l'attuazione della Garanzia Giovani in qualità di Organismo Intermedio del PON YEI - D.G.R. n. 1148 del 4 giugno 2014";
- da ultimo, con Deliberazione di Giunta n. 2274 del 17.12.2015 sono state disposte ulteriori modifiche al Piano di Attuazione Regionale della Regione Puglia per l'attuazione della Garanzia Giovani in qualità di Organismo Intermedio del PON YEI - D.G.R. n. 1148 del 4 giugno 2014";
- tra le misure previste all'interno del citato Piano di Attuazione figura altresì il "Tirocinio extracurriculare, anche in mobilità geografica" (Scheda 5), la cui attivazione, in conformità alla disciplina regionale vigente, può essere promossa sia dai servizi per l'impiego che da altri soggetti pubblici e privati individuati all'interno dell'art. 3, Legge Reg. n. 23/2013 e dell'art. 5, Regolamento Reg. n. 3/2014;
- in particolare, la Misura 5 fa riferimento alla attivazione di tirocini formativi e di inserimento/reinserimento nel mercato del lavoro rivolti a giovani di età compresa tra 16 e 29 anni, che hanno assolto, ovvero sono esenti dall'obbligo di istruzione e formazione, iscritti al programma Garanzia Giovani, prevedendo in loro favore l'erogazione di una indennità di partecipazione nella misura e alle condizioni definite con successivi provvedimenti;
- con Determinazione Dirigenziale del Servizio Autorità di Gestione PO FSE n. 405 del 2.10.2014, modificata con A.D. n. 425 del 14.10.2014 ed integrata con successivo A.D. n. 430 del 31.10.2014, è stato adottato, giusta Deliberazione di Giunta n. 1729 del 1.08.2014, l'Avviso Multimisura finalizzato a selezionare attori (organizzati nella forma di Associazioni Temporanee di soggetti pubblici e/o privati che operano nel campo dei servizi per il lavoro e in quello della formazione professionale) ritenuti, all'esito dell'esame di

ammissibilità e della valutazione da parte di apposito nucleo, idonei alla realizzazione delle misure previste dal Piano Regionale della Garanzia Giovani, secondo quanto indicato nelle "schede misura" allegate ed in attuazione delle ulteriori indicazioni relative alle modalità gestionali che la Regione si è riservata di adottare con ulteriori atti;

- con particolare riferimento alla promozione di tirocini, il predetto Avviso Multimisura ha previsto che l'erogazione dei relativi servizi venga attuata in raccordo tra Centri per l'impiego (di seguito, per brevità, C.P.I.) ed Associazioni Temporanee di Scopo (di seguito, per brevità, A.T.S.), demandando a successivi provvedimenti regionali la definizione delle modalità operative attraverso le quali realizzare tale raccordo;
- con Determinazione Dirigenziale del Servizio Autorità di Gestione PO FSE n. 598 del 23.12.2014 sono state approvate le risultanze dell'istruttoria relativa alle istanze pervenute in risposta all'Avviso Multimisura e, successivamente, sottoscritti gli atti unilaterali d'obbligo, in conformità allo schema approvato con Determinazione Dirigenziale n. 13 del 24.02.2015;
- con Determinazione del Dirigente del Servizio Politiche per il Lavoro n. 1044 del 18.05.2015 sono stati approvati i modelli di convenzione e progetto formativo individuale per l'attivazione dei tirocini nell'ambito del programma in oggetto;
- sempre in conformità alla DGRn. 813/2014, rettificata con D.G.R. n. 974/2014, in considerazione della competenza dei C.P.I. a promuovere tirocini extra-curriculari, sono state approvate, con Determinazione del Dirigente del Servizio Politiche per il Lavoro n. 1331 del 07.07.2015 , le "Linee guida in tema di attivazione di tirocini extra-curriculari da parte dei Centri per l'Impiego nell'ambito del Piano di Attuazione Regionale della Regione Puglia per l'attuazione della Garanzia Giovani";
- con Deliberazione di Giunta n. 1527 del 31.07.2015, dato atto della competenza dei C.P.I. ad attuare una serie di misure previste dal Piano Regionale della Garanzia Giovani, nonché dell'avvio e della realizzazione di talune attività, è stato approvato lo schema di convenzione tra la Regione Puglia e le singole Amministrazioni Provinciali,
- unitamente alla Regione Puglia, le Province e la città Metropolitana di Bari hanno provveduto alla sottoscrizione della sopra indicata convenzione per l'erogazione, attraverso i C.P.I., dei servizi relativi alle Misure previste dal PAR Puglia;

RILEVATO CHE:

- la Regione ha destinato nel piano esecutivo regionale di attuazione della Garanzia Giovani un ammontare massimo pari ad euro 25.000.000,00 (risorse YEI) per l'erogazione della misura 5, "Tirocinio extracurriculare anche in mobilità geografica", come indicato nell'art. 4 della Convenzione stipulata tra il Ministero del lavoro e delle Politiche Sociali e la Regione;
- in particolare, sempre in relazione alla realizzazione della Misura 5 - "Tirocinio extracurriculare, anche in mobilità geografica"è stata prevista, all'interno del sopra citato Avviso Multimisura, una dotazione finanziaria complessiva di € 17.500.000,00=, di cui € 2.500.000,00 quale contributo per la promozione dei tirocini ed € 15.000.000,00 quale indennità di partecipazione riconosciuta ai tirocinanti, per il tramite dell'INPS;
- successivamente, con D.G.R. n. 2274/2015, D.G.R. n. 619 del 02/05/2017, e con atto dirigenziale n. 99 del 17.10.2017 del dirigente della Sezione Programmazione Unitaria, sono state riprogrammate le risorse finanziarie e, in particolare, relativamente alla Misura 5, è stato disposto un incremento per un ammontare complessivo di € 51.665.000,00=, di cui € 39.000.000,00 da destinare al pagamento delle indennità in favore dei tirocinanti;
- con D.D. n. 123 del 3.02.2017, è stato disposto, relativamente alla Misura 5 - "Tirocinio extra-curriculare, anche in mobilità geografica", di incrementare le risorse messe a disposizione dall'Avviso Multimisura per un importo pari ad euro 5.000.000,00=, a valere sulla dotazione del PAR Puglia della specifica Misura, da destinarsi alla indennità di partecipazione riconosciuta ai tirocinanti, per il tramite dell'INPS;
- ai sensi dell'Avviso Multimisura e delle "Linee guida in tema di attivazione di tirocini extra-curriculari da parte dei Centri per l'Impiego nell'ambito del Piano di Attuazione Regionale della Regione Puglia per l'attua-

zione della Garanzia Giovani", il tirocinante ha diritto a percepire una indennità in ragione della partecipazione alle attività formative, fissata, per legge, nella misura mensile forfettaria di € 450,00 (euro quattrocentocinquanta/00), al lordo delle ritenute di legge eventualmente dovute. In ogni caso, il contributo non può eccedere la somma complessiva di € 2.700,00 (euro duemilasettecento/00) per il caso in cui il tirocinio abbia la durata massima di sei mesi; ovvero, la somma complessiva di € 5.400,00 (euro cinquemilaquattrocento/00) qualora il tirocinio sia destinato a disabili, persone svantaggiate, immigrati richiedenti asilo o titolari di protezione internazionale ed abbia la durata massima di dodici mesi. Il diritto alla indennità, nella misura sopra indicata, matura allorché il tirocinante abbia partecipato almeno al settanta per cento delle attività formative rapportato al monte ore mensile definito all'interno del progetto formativo individuale e si configura come un finanziamento in favore della persona, che non favorisce le imprese ospitanti e non costituisce, quindi, aiuto di Stato ai sensi dell'art. 107, par. 1, del TFUE;

- con Determinazione della Sezione Autorità di Gestione PO FSE n. 178 del 1 marzo 2016 - Adozione disposizioni PON IOG relative alla II Fase di attuazione della Garanzia Giovani e approvazione modifiche al "Piano di Attuazione Regionale" della Regione Puglia per l'attuazione della Garanzia Giovani in qualità di Organismo Intermedio del PON YEI - D.G.R. n.1148 del 4 giugno 2014 – è stato disposto che, per i tirocini attivati a fra data dal 1 marzo 2016 (intendendosi come data di attivazione il giorno di sottoscrizione della Convenzione di tirocinio), l'indennità di partecipazione prevista dalla normativa regionale, nella misura minima di € 450, 00 sarà composta da un importo a valere sul PAR Puglia Garanzia Giovani di € 300,00 e un importo a carico del soggetto ospitante nella misura minima di € 150,00;
- con successiva Determinazione della Sezione Autorità di Gestione PO FSE n. 233 del 16 marzo 2016, a parziale rettifica della citata D.D. n. 178/2016, è stato disposto che, per i tirocini le cui convenzioni siano state trasmesse attraverso la piattaforma Sistema Puglia a far data dal 15 aprile 2016, l'indennità di partecipazione prevista dalla normativa regionale nella misura minima di € 450,00 sarà composta da un importo a valere sul PAR Puglia Garanzia Giovani di € 300,00 e un importo a carico del soggetto ospitante nella misura minima di € 150,00;
- con Determinazione del Dirigente Sezione Politiche per il Lavoro n. 149 del 26 aprile 2016, preso atto di quanto disposto con la citata D.D. n. 233/2016, sono state definite le modalità di attuazione della Misura 5, relativamente alla c.d. II Fase di attuazione della Garanzia Giovani;
- sempre ai sensi dell'Avviso Multimisura e delle "Linee guida in tema di attivazione di tirocini extra-curriculari da parte dei Centri per l'Impiego nell'ambito del Piano di Attuazione Regionale della Regione Puglia per l'attuazione della Garanzia Giovani", l'indennità non spetta nel caso in cui il tirocinante risulti titolare di ASPI o altra forma di ammortizzatore sociale;
- in data 31.03.2015 è stata sottoscritta tra Regione Puglia, lNPS e Ministero del Lavoro e delle Politiche Sociali la Convenzione per l'erogazione dell'indennità di tirocinio nell'ambito del Piano italiano di attuazione della cd. Garanzia Giovani, giusta Deliberazione della Giunta Regionale n. 45 del 1.04.2015 con la quale è stato approvato il format e demandata al Dirigente del Servizio Politiche per il lavoro la relativa sottoscrizione;
- la predetta convenzione prevede che le risorse finanziarie fissate nel piano di attuazione regionale per il Programma Operativo Nazionale Iniziativa Occupazione Giovani, destinate all'erogazione dell'indennità di tirocinio, saranno trattenute dal Ministero del lavoro e delle politiche sociali dalle somme assegnate alla Regione per l'attuazione del Programma Operativo Nazionale Iniziativa Occupazione Giovani e saranno anticipate all'INPS secondo un piano finanziario da concordare tra l'INPS e il Ministero del Lavoro e delle Politiche Sociali in relazione alle specifiche esigenze di cassa e dall'andamento delle certificazioni;
- l'INPS effettua i pagamenti nei limiti delle risorse finanziarie anticipate dal Ministero del lavoro e delle politiche sociali e versate direttamente all'ente previdenziale; a tal fine, la Regione comunica all'INPS, tramite il Sistema Informativo Percettori e secondo le modalità definite in convenzione, entro il giorno 10 del mese successivo a quello di conclusione del bimestre precedente, l'elenco dei soggetti aventi titolo a fruire dell'indennità di tirocinio;
- in conformità con quanto precisato dal Ministero del Lavoro e delle Politiche Sociali (prot. n. 0010894 del

14.05.2015), le Regioni che non intendano prevedere il meccanismo della cumulabilità dell'indennità di tirocinio con la percezione degli ammortizzatori sociali, nelle ipotesi di tirocinanti che risultino dalla verifica SIP titolari di una misura di sostegno al reddito, non invieranno alle sedi regionali i nominativi dei beneficiari;
- con atto prot. n. 0010894.14-05-2015 il Ministero del Lavoro e delle Politiche Sociali ha fornito ulteriori chiarimenti in merito alle modalità con le quali rendere disponibile la provvista finanziaria da parte dell'INPS ai fini del pagamento delle indennità di tirocinio;
- da ultimo, con nota prot. n. 0013631 del 27.10.2017 il Ministero del lavoro e delle Politiche sociali ha disposto che la somma a valere sul PON YOG da destinare all'INPS per l'erogazione ai giovani NEET dell'indennità di partecipazione ai tirocini è pari ad € 39.000.000,00.

RILEVATO, ALTRESI', CHE:
- ai sensi del sopra citato Avviso Multimisura (Scheda 5) e delle sopra richiamate "Linee Guida in tema di attivazione di tirocini extra-curriculari da parte dei Centri per l'Impiego nell'ambito del Piano di Attuazione Regionale della Regione Puglia per l'attuazione della Garanzia Giovani" è posto a carico dei soggetti promotori (partners all'interno delle A.T.S. e C.P.I.) l'obbligo di inoltrare, attraverso la piattaforma dedicata e a cadenza bimestrale, la richiesta di erogazione dell'indennità di partecipazione, corredata della documentazione prescritta e attestante l'effettivo svolgimento delle attività formative;
- con note prot. n. AOOAdGFSE/0017751 del 10.09.2015 e prot. n. AOO_060/0011452 del 10.09.2015 è stato comunicato rispettivamente alle A.T.S. e ai C.P.I. che, a far data dal 14.09.2015, sarebbe stata disponibile *on line* la procedura telematica per l'invio della documentazione prescritta dall'Avviso Multimisura (Scheda 5) e dalle Linee guida, segnalando l'obbligatorietà dell'utilizzo della piattaforma dedicata all'interno del sito http://www.sistema.puglia.it/SistemaPuglia/garanziagiovani;
- a partire dal 14.09.2015 sono state inserite le istanze relative alla rendicontazione delle attività formative svolte nell'ambito di tirocini avviati a partire dall'11.05.2015 per il tramite dei C.P.I. e dal 27.05.2015 per il tramite delle A.T.S.;
- il bimestre è individuato in piattaforma con riferimento al bimestre solare, tenuto conto della data iniziale indicata nel progetto formativo e nel calendario delle attività;
- a partire dalla data dell'8.10.2015 è stata attivata per i soggetti promotori la funzione che consente loro di riscontrare le richieste di integrazione documentale inviate, sempre per il tramite della piattaforma telematica, dagli uffici regionali;
- con nota prot. n. AOO_060/0013395 del 22.10.2015 il Dirigente del Servizio Politiche per il Lavoro ha fornito ulteriori chiarimenti in merito ai tirocini attivati nell'ambito del Piano di Attuazione Regionale Puglia 2014;
- in ordine alle richieste di erogazione della indennità di partecipazione al terzo bimestre di attività formative inserite in piattaforma nel periodo compreso tra il 09.01.2017 ed il 23.10.2017, alla data di adozione del presente atto, risulta perfezionata l'attività istruttoria relativamente alle istanze presentate dai tirocinanti riportati nell'Allegato A, quale parte integrante ed essenziale del presente atto;
- sulla base della documentazione prodotta dai soggetti promotori dei tirocini e sulla base delle risultanze istruttorie presenti in piattaforma, di cui con il presente provvedimento si prende atto, sussistono i presupposti per la erogazione del trattamento economico nei confronti dei tirocinanti indicati nell'Allegato A, quale parte integrante ed essenziale del presente atto, relativamente al periodo e per il numero di mensilità ivi riportati; il tutto per un importo complessivo pari ad € 1.014.000,00 (euro unmilionequattordicimila/00);
- alla data di adozione del presente atto, sulla base dei dati disponibili all'interno del Sistema Informativo Percettori (SIP), risulta che nessuno dei tirocinanti di cui all'Allegato A è stato titolare di ammortizzatori sociali nel periodo di partecipazione alle attività formative in relazione al quale viene riconosciuto il diritto alla indennità di cui al presente provvedimento;

Tanto premesso e precisato, con il presente atto, considerate le risultanze istruttorie presenti in piattaforma, si rende necessario autorizzare l'INPS, in qualità di ente pagatore, alla erogazione dell'indennità di

partecipazione relativa al terzo bimestre, nei limiti delle risorse disponibili, comunicando, tramite il Sistema Informativo Percettori e secondo le modalità definite in convenzione, i nominativi dei soggetti e l'importo del trattamento economico come riportati nell'Allegato A, quale parte integrante ed essenziale del presente atto.

VERIFICA AI SENSI DEL D. LGS. N. 196/03
Garanzie alla riservatezza

La pubblicazione dell'atto all'albo, salve le garanzie previste dalla legge 241/90 in tema di accesso ai documenti amministrativi, avviene nel rispetto della tutela alla riservatezza dei cittadini, secondo quanto disposto dal D.lgs. 196/03 in materia di protezione dei dati personali, nonché dal vigente regolamento regionale n. 5/2006 per il trattamento dei dati sensibili e giudiziari.

Ai fini della pubblicità legale, l'atto destinato alla pubblicazione è redatto in modo da evitare la diffusione di dati personali identificativi non necessari ovvero il riferimento a dati sensibili; qualora tali dati fossero indispensabili per l'adozione dell'atto, essi sono trasferiti in documenti separati, esplicitamente richiamati.

ADEMPIMENTI CONTABILI AI SENSI DEL D.LGS n.118/2011

Il presente provvedimento non comporta alcun mutamento qualitativo e quantitativo di entrata o di spesa né a carico del bilancio regionale né a carico degli Enti per i cui debiti i creditori potrebbero rivalersi sulla Regione ed è escluso ogni onere aggiuntivo rispetto a quelli già autorizzati a valere sullo stanziamento previsto dal bilancio regionale.

Non ricorrono gli obblighi di cui agli artt. 26 e 27 del D.lgs. 14 marzo 2013 n. 33.

Ritenuto di dover provvedere in merito, in quanto trattasi di materia ricadente in quella di cui all'art. 5, co. 1, L.R. n. 7/1997

DETERMINA

- di prendere atto di quanto indicato in premessa, che qui si intende integralmente riportato e condiviso;

- di dare atto che i tirocinanti indicati nell'Allegato A, quale parte integrante ed essenziale del presente atto, hanno diritto alla erogazione della indennità di partecipazione al terzo bimestre di attività formative, per il numero di mensilità e relativamente al periodo precisati all'interno del citato Allegato; il tutto per un importo complessivo pari ad € 1.014.200,00 (euro unmilionequattordicimila/00);

- di autorizzare l'INPS al pagamento dell'indennità di partecipazione relativa al terzo bimestre, nei limiti delle risorse disponibili, comunicando, tramite il Sistema Informativo Percettori e secondo le modalità definite in convenzione, i nominativi dei soggetti e l'importo del trattamento economico come riportati nell'Allegato A, quale parte integrante ed essenziale del presente atto.

Il provvedimento viene redatto in forma integrale e "per estratto", con parti oscurate non necessarie ai fini di pubblicità legale, nel rispetto della tutela alla riservatezza dei cittadini, secondo quanto disposto dal D.Lgs. n. 196/03 in materia di protezione dei dati personali e ss. mm. e ii.

Avverso il presente atto è possibile proporre istanza di riesame al Dirigente della Sezione Promozione e Tutela del Lavoro; l'istanza dovrà essere inviata a mezzo pec(tirocini.garanziagiovani.regione.puglia@pec.rupar.puglia.it), indicando il codice identificativo della pratica, **entro 30 gg dalla data di pubblicazione sul BURP** della presente determina, che costituisce notifica agli interessati.

Il presente provvedimento:

a) sarà pubblicato (per estratto) all'albo della Sezione Promozione e Tutela del Lavoro;
b) sarà trasmesso in copia conforme all'originale alla Segreteria della Giunta Regionale;
c) sarà pubblicato (per estratto) nel sito ufficiale della Regione Puglia: www.regione.puglia.it, nella Sezione "Amministrazione trasparente";
d) sarà trasmesso in copia (per estratto) all'Assessore alla Formazione e Lavoro;
e) sarà pubblicato sul B.U.R.P. per la notifica agli interessati.

Il presente atto, redatto in unico originale, è composto da n. 54 pagine in originale, di cui n. 43 pagine contenenti l'Allegato A.

Il Dirigente della Sezione Promozione e Tutela del Lavoro
Dott.ssa Luisa Anna FIORE

REGIONE PUGLIA

DIPARTIMENTO SVILUPPO ECONOMICO, INNOVAZIONE, ISTRUZIONE, FORMAZIONE E LAVORO

SEZIONE PROMOZIONE E TUTELA DEL LAVORO

ALLEGATO A

N.	Codice pratica	Cognome	Nome	Codice Fiscale	Inizio III bimestre attività formative	Fine III bimestre attività formative	CUP	Importo €	N. Mensilità riconosciute
1	FB3LYS8	DE PALMA	CAROLINA	DPLCLN94L44C983V	25/03/2016	24/05/2016	B57H14003020006	900	2
2	XPYJLJ8	CAPOGNA	LUIGI	CPGLGU93T23C983K	23/10/2016	21/12/2016	B57H14018990006	600	2
3	FDDDCZ1	BISSANTE	MONICA	BSSMNC88C58B180A	18/11/2016	27/01/2017	B87H14013320006	300	1 (18/11/2016 – 17/12/2016)
4	R7O9013	TAPPI	DAVIDE	TPPDVD90E31I158J	29/11/2016	17/02/2017	B77H14012700006	600	2
5	E70BN97	ESPOSTO	GIANLUCA	SPSGLC89H18D643P	01/12/2016	27/01/2017	B67H14010570006	600	2
6	GALGT04	SPAGNOLO	GIOVANNI	SPGGNN93A16E882C	12/12/2016	11/02/2017	B67H14007880006	600	2
7	JO85OW5	TAMBORRINO	VITO	TMBVTI96H24L049F	12/02/2017	11/04/2017	B57H14019220006	600	2
8	L1HOOP4	FIORENTINO	MIRKO	FRNMRK95L29I549X	23/10/2016	22/12/2016	B87H14021900006	600	2
9	UM5JVX3	CAGNAZZO	RICCARDO	CGNRCR99H16B936R	02/12/2016	24/01/2017	B77H14014750006	600	2
10	UPLT7J3	RUGGIERO	RICCARDO	RGGRCR88E17F839O	14/03/2017	13/05/2017	B87H14015770006	600	2
11	D1N93J3	CICCIMARRA	LEONARDA	CCCLRD90R66I330Z	04/03/2017	24/04/2017	B77H14015040006	600	2
12	3BLXIC9	PERRUCCIO	ANNA LIDIA	PRRNLD90L45I119Q	26/02/2017	12/05/2017	B87H14014610006	600	2
13	CJZ5YY2	CHASTANET	THIBAULT CHRISTIAN	CHSTBL88S16Z110G	17/03/2017	16/05/2017	B27H14008400006	600	2
14	7JCPF05	MISCHITELLI	MARTA	MSCMRT91P42H926D	27/02/2017	26/04/2017	B27H14009030006	600	2
15	LPKEMJ8	ANDALORO	ALESSIA	NDLLSS96S51D862P	01/04/2017	31/05/2017	B17H14006340006	600	2
16	HB6V4W7	STIMOLO	GRAZIA	STMGRZ91C57A048F	02/12/2016	30/01/2017	B67H14011150006	600	2
17	JY3UKH8	TONDO	GIULIA	TNDGLI91C71I119M	28/03/2017	27/05/2017	B87H14017750006	600	2
18	JPJCGV2	RUSSO	GIUSI	RSSGSI92M54H579L	01/04/2017	31/05/2017	B87H14016710006	600	2
19	RELDNS2	DI GIROLAMO	VALERIA	DGRVLR90H63L049V	27/01/2017	25/03/2017	B57H14014980006	600	2
20	UV60XL1	MATTIACE	CRISTINA	MTTCST88T67E223K	10/03/2017	02/05/2017	B97H14013810006	600	2
21	P5V5NX1	CACCIATORE	IMERIO	CCCMRI95P28G751O	02/04/2017	31/05/2017	B57H14013760006	600	2
22	2DWYDF8	MONTERISI	ANGELA MARIA	MNTNLM91H60A662Q	18/05/2017	06/06/2017	B87H14019710006	300	1
23	4LYNWE6	DI SCHIENA	ANTONIO	DSCNTN96M06A285A	16/05/2017	08/06/2017	B87H14018550006	300	1
24	DSIDHU4	SOZZO	MICHELE	SZZMHL96L07L049D	05/02/2017	04/04/2017	B57H14019140006	600	2
25	1Q4XO36	MOLENDA	MICHELE	MLNMHL94L10H926J	01/04/2017	31/05/2017	B27H14011860006	600	2
26	DOQN833	MASELLI	ROSSELLA	MSLRSL95D69A662K	26/01/2017	16/03/2017	B97H14019310006	600	2
27	NKMCHS2	ROMANO	FRANCESCA	RMNFNC89C67D643W	16/05/2017	10/06/2017	B77H14019450006	300	1
28	WOHHBG8	DE NUZZO	EMANUELA ELISABETTA	DNZMLL90T59B936P	14/11/2016	13/01/2017	B67H14008150006	600	2
29	6XQWVM3	INVISO	ELISABETTA	NVSLBT86S43L049M	24/03/2017	23/05/2017	B57H14017270006	600	2
30	MXKBSQ6	CASTRONUOVO	DOMENICO	CSTDNC95T28L049E	14/03/2017	13/05/2017	B57H14014060006	600	2
31	EI8TJ68	VENITI	NICOLA	VNTNCL85E15A883R	19/05/2017	16/06/2017	B57H14015800006	300	1
32	EA1TNU2	ARAMINI	ANNALISA	RMNNLS89L43B619A	23/04/2017	16/06/2017	B47H14008620006	600	2
33	UOWSEE7	GALETTA	PAMELA	GLTPML89C60A225O	19/04/2017	16/06/2017	B77H14016570006	600	2
34	2WGN0J7	SANTORO	DEBORA	SNTDBR95E65A225D	02/04/2017	01/06/2017	B77H14018770006	600	2
35	TG957O6	BRIDANO LEPORALE	CIRO	BRDCRI92E24E205D	16/03/2017	15/05/2017	B97H14014290006	600	2
36	67ZN9Z2	GENTILE	ANTONIO	GNTNTN87A19A662B	20/05/2017	19/06/2017	B97H14016170006	300	1
37	XL7CNV6	MONTEDORO	ANDREA	MNTNDR94R07B936Q	20/04/2017	19/06/2017	B37H14013450006	600	2
38	TVEJCO0	SPADACCINO	ALESSIA	SPDLSS93H55D643H	23/05/2017	16/06/2017	B77H14018250006	300	1
39	CRM2N91	FALCONE	CARMINE	FLCCMN93L16E885U	01/06/2017	20/06/2017	B37H14012810006	300	1
40	KADDB71	SFREGOLA	GIUSEPPE	SFRGPP94H30A669H	24/05/2017	16/06/2017	B97H14016030006	300	1
41	BY4HDT3	PORTACCIO	STEFANO	PRTSFN96B12B936V	24/03/2017	23/05/2017	B87H14018840006	600	2

REGIONE PUGLIA

DIPARTIMENTO SVILUPPO ECONOMICO, INNOVAZIONE, ISTRUZIONE, FORMAZIONE E LAVORO

SEZIONE PROMOZIONE E TUTELA DEL LAVORO

42	ZPK1985	PASTORE	LOREDANA	PSTLDN97E68A048W	14/04/2017	11/06/2017	B67H14009510006	600	2
43	IB7KB91	DATTOMA	ANNALISA	DTTNLS94P51F262Z	21/04/2017	20/06/2017	B37H14012350006	600	2
44	FB2I4H6	MONTELEONE	MARTINA	MNTMTN96C66A662H	25/03/2017	18/05/2017	B57H14014620006	600	2
45	3AG4PZ7	PICHIERRI	MAURO	PCHMRA88H18I467Q	19/04/2017	16/06/2017	B37H14012560006	300	1 (19/04/2017 – 18/05/2017)
46	NJF5RT3	D'ADDARIO	ANDREA	DDDNDR89E23D643Z	07/04/2017	04/06/2017	B77H14017220006	600	2
47	ACA1SE2	INCHINGOLO	FLORIANA NUNZIA	NCHFRN91M57A285X	10/02/2017	07/04/2017	B87H14017070006	600	2
48	FW59GT7	GRAZIOLI	MARINA	GRZMRN97P49E506U	14/04/2017	13/06/2017	B87H14018390006	600	2
49	SZO66R3	CHIRONNA	LOREDANA	CHRLDN89D61A662O	01/04/2017	13/06/2017	B77H14017160006	600	2
50	7FTHGL9	MINAFRA CANTATORE	RITA	MNFRTI95E53H926T	31/05/2017	21/06/2017	B77H14018650006	300	1
51	BKSODX7	GAROFALO	VALERIA	GRFVLR96L58D643P	01/06/2017	17/06/2017	B77H14019590006	300	1
52	TCFO8I5	VENTRELLA	GIOVANNA	VNTGNN91H62A662W	22/04/2017	12/06/2017	B97H14015250006	600	2
53	U9XZ568	FIORE	ANDREA	FRINDR87C26L049P	18/05/2017	17/06/2017	B57H14015890006	300	1
54	LN3DPW1	DE DONNO	MATTEO	DDNMTT89E18D883N	19/04/2017	10/06/2017	B67H14009590006	600	2
55	Q22OKR4	PERRUCCI	ILARIA	PRRLRI87S44E882M	20/05/2017	19/06/2017	B87H14018360006	300	1
56	SYCS3F2	NEZI	ELEONORA	NZELNR97L46H926Q	19/04/2017	12/06/2017	B57H14015460006	600	2
57	TUNU5J7	MORO	SARA	MROSRA88P52A048G	26/05/2017	23/06/2017	B47H14008740006	300	1
58	GWN7SK8	RASO	ARIANNA	RSARNN93A71L109L	24/05/2017	23/06/2017	B57H14015860006	300	1
59	HNJ6DE4	PATERNO	GIUSEPPINA	PTRGPP90L68A225U	05/04/2017	20/06/2017	B87H14020380006	600	2
60	UJUUVF6	SASSO	CHIARA	SSSCHR97R50E506W	02/04/2017	10/06/2017	B47H14007990006	600	2
61	BYN1C56	LOBELLO	NICOLA	LBLNCL97L17L049V	20/04/2017	19/06/2017	B57H14015610006	300	1 (20/04/2017 – 19/05/2017)
62	VC5TAJ8	FERRARESE	GEMMA TERESA	FRRGMT89H41A225U	05/04/2017	02/06/2017	B87H14016560006	600	2
63	GIP7AJ8	CALELLA	GIUSEPPE	CLLGPP97P23B180Q	25/05/2017	24/06/2017	B67H14009990006	300	1
64	V8J8EP8	CAPPELLI	DOROTEA	CPPDRT89E43H096D	18/04/2017	13/06/2017	B87H14017970006	300	1 (18/04/2017 – 17/05/2017)
65	5KXRQ44	MASCIA	ASSUNTA	MSCSNT89C50D643K	22/04/2017	21/06/2017	B57H14014480006	600	2
66	6QFM5P5	LEONARDI	STEFANO	LNRSFN91E07D643Q	14/04/2016	13/06/2016	B77E14003930006	900	2
67	B27M3S4	TERRAFINO	GIANVITO	TRRGVT95A14F915V	25/05/2017	24/06/2017	B67H14010000006	300	1
68	BN9S7E8	MARINARO	VALERIA	MRNVLR96E50B619V	05/04/2017	03/06/2017	B97H14014590006	600	2
69	U75TYI2	MAIORANO	ROSSELLA	MRNRSL95P52A225Y	21/04/2017	20/06/2017	B77H14016620006	600	2
70	FKU0A46	IAZZI	GIUSEPPE	ZZIGPP96L30B506Z	21/04/2017	20/06/2017	B47H14008050006	600	2
71	CKX6299	MOSCAGGIURI	VALERIO	MSCVLR88C13E815E	26/05/2017	23/06/2017	B77H14018010006	300	1
72	LF26K46	TEGLIAFILO	VIVIANA	TGLVVN86D56H926J	07/01/2017	16/03/2017	B37H14010020006	600	2
73	M4LP3M5	LOPORCARO	ELITA	LPRLTE88D67A225D	21/04/2017	20/06/2017	B77H14019420006	600	2
74	CFC7FU4	SEMPLICE	LINA	SMPLNI98B50A662X	22/04/2017	21/06/2017	B37H14011880006	600	2
75	RYQ0YW4	TOSCANO	ROSA	TSCRSO89T63A662F	15/04/2017	16/06/2017	B77H14016540006	600	2
76	Y3GG1S2	RIZZO	CARLOTTA	RZZCLT97L65I119G	29/03/2017	17/06/2017	B57H14014550006	600	2
77	JDYU9E2	GARZIA	MARTA	GRZMRT91M69D862M	13/04/2017	12/06/2017	B87H14018640006	600	2
78	OVQN2V0	BOVE	ERIKA	BVORKE86E66C978D	28/04/2017	27/06/2017	B17H14007270006	600	2
79	VJ1HNO4	ANTONINO	STEFANIA	NTNSFN89P69F284G	31/05/2017	23/06/2017	B17H14007330006	300	1
80	LGP5RG3	BASILE	MARIA	BSLMRA91B43A285X	23/05/2017	22/06/2017	B47H14009060006	300	1
81	QRXF419	CAVALIERE	GRAZIANO	CVLGZN93B07B619V	30/05/2017	22/06/2017	B97H14015320006	300	1
82	25OEFW5	ROSSANO	MARCO	RSSMRC97P29L049V	19/04/2017	17/06/2017	B97H14015180006	600	2
83	8LYU934	DE BITONTI	ARIANNA	DBTRNN93B58H793E	23/04/2017	22/06/2017	B77H14022930006	600	2
84	80BLVU6	RIZZO	PIERLUIGI	RZZPLG97M28B506V	19/04/2017	17/06/2017	B77H14016580006	600	2
85	7YJ8OF1	PERRINI	MIRIANA	PRRMRN93H42I330A	24/05/2017	23/06/2017	B87H14019080006	300	1
86	OT9Y1D6	FILOMENA	NICOLA	FLMNCL99S29D508P	05/04/2017	02/06/2017	B97H14015810006	600	2

REGIONE PUGLIA

DIPARTIMENTO SVILUPPO ECONOMICO, INNOVAZIONE, ISTRUZIONE, FORMAZIONE E LAVORO

SEZIONE PROMOZIONE E TUTELA DEL LAVORO

87	MEBZPA3	SPALLUTO	FEDERICA	SPLFRC98B45E986K	17/02/2017	14/04/2017	B97H14016890006	600	2
88	JH9A9F5	RIBEZZO	DEBORAH	RBZDRH96A62F152A	06/11/2016	19/01/2017	B67H14008220006	600	2
89	76IAW17	TODARO	MELISSA	TDRMSS91S59L049I	23/04/2017	22/06/2017	B77H14017100006	600	2
90	6SGFYD7	VENTURA	GIULIA	VNTGLI88T67L109V	26/05/2017	23/06/2017	B97H14016540006	300	1
91	9H6GY14	MASSAFRA	DANIELA	MSSDNL96B53E986N	30/05/2017	23/06/2017	B97H14016200006	300	1
92	30ZH163	SCOLOZZI	ALESSIA	SCLLSS93B67L419S	14/05/2017	12/06/2017	B87H14020730006	300	1
93	OSLWWY9	POMARICO	DOMENICO	PMRDNC89D22A285M	25/05/2017	24/06/2017	B87H14019090006	300	1
94	JHCJ7T3	CAVALLO	CHIARA	CVLCHR95C42E882M	23/04/2017	22/06/2017	B27H14010520006	600	2
95	12I25M8	RIBATTI	IRENE	RBTRNI88A53A285E	31/05/2017	23/06/2017	B87H14019220006	300	1
96	BHPICU3	DISANTAROSA	GRAZIA	DSNGRZ89P59F262G	24/05/2017	23/06/2017	B37H14012400006	300	1
97	2FRTX72	DELMEDICO	ANTONELLA	DLMNNL89L70A662Q	28/03/2017	26/05/2017	B87H14017910006	600	2
98	U7JSRM9	MARTELLOTTA	MARCELLO	MRTMCL97A27E986R	14/03/2017	13/05/2017	B97H14016210006	600	2
99	3FTN312	SCOMMEGNA	TIZIANA	SCMTZN86D53A669R	13/04/2017	23/06/2017	B97H14014760006	600	2
100	GYPYRA9	BENEDETTO	PAOLO	BNDPLA91D27C978G	25/05/2017	23/06/2017	B87H14018970006	300	1
101	PTDGPZ5	SCOLETTA	GIACOMO	SCLGCM98H29C978D	26/05/2017	23/06/2017	B27H14010830006	300	1
102	MCM6MU5	LA TORRE	DILETTA	LTRDTT95R64E885E	24/04/2017	23/06/2017	B37H14011860006	600	2
103	6ZLEMX7	BAFFI	ANNAMARIA	BFFNMR97M67F052V	29/03/2017	27/05/2017	B87H14017870006	600	2
104	97TPK65	DEGL'INNOCENTI	SERENA	DGLSRN89H45E506U	12/03/2017	06/05/2017	B27H14010060006	600	2
105	HJG11K8	MARMO	MARIA ALTOMARE	MRMMLT96B65A662E	31/05/2017	23/06/2017	B87H14020000006	300	1
106	T1PB5D7	CELA	LEDIAN	CLELDN89E20Z100S	26/05/2017	23/06/2017	B97H14015100006	300	1
107	2B8YAL2	TACCHIO	ALESSANDRO	TCCLSN97H23A285H	02/05/2017	23/06/2017	B87H14019380006	600	2
108	9UWGJ74	FUZIO	MARIAGIOVANNA	FZUMGV97M54A285G	02/05/2017	23/06/2017	B87H14018180006	600	2
109	ONP9VB2	CIGNOLA	FABRIZIO	CGNFRZ96B10D643X	04/05/2017	27/06/2017	B57H14015670006	600	2
110	DDUYY76	TOSCANELLI	MAURIZIO	TSCMRZ95B14D643R	25/05/2017	24/06/2017	B17H14007510006	300	1
111	ELS4111	SACCENTE	GIUSEPPINA	SCCGPP90H48A225U	21/04/2017	20/06/2017	B77H14017020006	300	1 (21/04/2017 – 20/05/2017)
112	QKANK51	MOSCHETTO	ANNAMARIA	MSCNMR95T54A669D	04/03/2017	03/05/2017	B97H14015150006	600	2
113	7OWHCB3	DE FRANCESCO	ALESSIA	DFRLSS92A70B180Z	18/05/2017	12/06/2017	B87H14019360006	300	1
114	3LB56S0	PALLADINO	ILARIA	PLLLRI92C55A662N	09/03/2017	08/05/2017	B97H14014910006	600	2
115	MAG7BD8	DONADIO	ELENA	DNDLNE89L69A662R	27/04/2017	26/06/2017	B97H14015110006	600	2
116	NC3XPL6	FORTINGUERRA	FILENA	FRTFLN93B42L273Z	29/04/2017	20/06/2017	B37H14012790006	600	2
117	D5Y8FP4	RUBINO	BEATRICE	RBNBRC98M52F152I	20/04/2017	17/06/2017	B87H14018230006	600	2
118	BNDLM95	DE CARLO	ELISABETTA	DCRLBT91P45E506R	23/04/2017	22/06/2017	B87H14018690006	600	2
119	BUKDWW6	SIRICOLA	MARIANNA	SRCMNN88E55L113W	24/05/2017	19/06/2017	B47H14009320006	300	1
120	53O0YM3	MARROCCHELLA	DANIELA	MRRDNL96P47H985V	30/04/2017	28/06/2017	B57H14014840006	600	2
121	X8P9HW7	DECEGLIE	ELENA	DCGLNE90H54A883P	26/05/2017	23/06/2017	B37H14012830006	300	1
122	RR91BE2	DI TULLIO	ANTONIETTA	DTLNNT97S53D643H	30/05/2017	22/06/2017	B57H14016020006	300	1
123	3TO1OD3	TESSE	FRANCESCO	TSSFNC92M05A285V	16/05/2017	08/06/2017	B87H14018900006	300	1
124	YUVA9E9	RICCIATO	GABRIELE	RCCGRL97M13B506T	25/05/2017	24/06/2017	B77H14018360006	300	1
125	G44TO98	DE PASCALI	VALENTINA	DPSVNT95B51H793J	27/04/2017	26/06/2017	B97H14014300006	600	2
126	NTST0I7	TERRONE	ANTONIO	TRRNTN93B19L219H	24/05/2017	23/06/2017	B97H14016000006	300	1
127	ILGVD18	FIORE	VINCENZO	FRIVCN92B04L328D	23/04/2017	22/06/2017	B77H14018000006	600	2
128	10IJL81	MANSI	MICHELE	MNSMHL94L20A285L	18/08/2016	03/11/2016	B87H14013410006	600	2
129	YLSFJO9	CANFORA	PASQUALE	CNFPQL97H28F280S	19/04/2017	18/06/2017	B47H14008630006	600	2
130	93ACS57	CANNAROZZI	GIANPIERO	CNNGPR89T14H985J	31/05/2017	29/06/2017	B57H14016790006	300	1
131	JDK1VQ7	PENTIMONE	NICOLA	PNTNCL95E14A225U	19/05/2017	16/06/2017	B87H14019520006	300	1
132	DD3ARA1	SCARDIGNO	ELISABETTA	SCRLBT87P48L109G	06/04/2017	31/05/2017	B57H14014880006	600	2
133	NHHSJD3	MINELLI	GIOVANNA	MNLGNN87H44D643D	12/05/2017	30/06/2017	B77H14018660006	600	2
134	JMLTM86	DIFONZO	SABRINA	DFNSRN94M70I330L	23/04/2017	22/06/2017	B87H14018190006	600	2

REGIONE PUGLIA

DIPARTIMENTO SVILUPPO ECONOMICO, INNOVAZIONE, ISTRUZIONE, FORMAZIONE E LAVORO

SEZIONE PROMOZIONE E TUTELA DEL LAVORO

135	ABL3BC3	CALABRESE	TERESA	CLBTRS89L55F280A	04/11/2016	17/01/2017	B47H14006370006	600	2
136	L2L8FH8	TURSI	ANNAGRAZIA	TRSNGR96A49E986H	14/04/2017	13/06/2017	B97H14014780006	600	2
137	7BS9QV8	VITULANO	GIOVANNI	VTLGNN96P12E885W	29/04/2017	28/06/2017	B77H14017080006	600	2
138	I4FER83	CALABRESE	MICHELE	CLBMHL89M29D643Y	22/06/2016	10/08/2016	B77H14005820006	900	2
139	AQ8F8I3	GENTILE	FRANCESCO PIO	GNTFNC93T27H926P	01/06/2017	26/06/2017	B77H14018950006	300	1
140	GPPWJ88	DI NATALE	CHIARA	DNTCHR98B55C136H	14/04/2017	12/06/2017	B57H14016120006	600	2
141	QF5PWW5	MARIANI	ILARIA	MRNLRI90E45D851A	23/05/2017	22/06/2017	B97H14015330006	300	1
142	IT8Q985	DI CHIO	MARIAGRAZIA	DCHMGR91E71L328R	26/05/2017	26/06/2017	B77H14018420006	300	1
143	R6NU3Q5	SPADA	MARTINA	SPDMTN92P56H793D	28/04/2017	27/06/2017	B57H14015780006	600	2
144	DBUR0F1	PICCARDI	DOROTHY	PCCDTH92P42F915F	18/11/2016	17/01/2017	B77H14011200006	600	2
145	0CFMBP5	LANZA	FEDERICA	LNZFRC87L70C978M	28/04/2017	27/06/2017	B57H14015700006	600	2
146	GKEMNX8	POTENZA	FEDERICA	PTNFRC94C56H985A	29/04/2017	28/06/2017	B57H14015820006	600	2
147	Y222461	OLTEAN	IOANA CRINA	LTNNRN91C63Z129J	12/05/2017	09/06/2017	B67H14009840006	300	1
148	WXTHOT9	FANELLI	VALERIA	FNLVLR89D70C741I	30/04/2017	29/06/2017	B97H14015580006	600	2
149	QJ11HE1	RECCHIA	VALERIA	RCCVLR89A42F915F	27/04/2017	26/06/2017	B77H14018490006	600	2
150	7TD1S38	ALBERGO	ANTONIO	LBRNTN94P03A225E	30/05/2017	29/06/2017	B77H14018840006	300	1
151	48XI873	BRACCIO	GIULIA	BRCGLI89S61D643L	01/06/2017	20/06/2017	B77H14019340006	300	1
152	DGD4UE2	ORLANDO	MARIANOVELLA	RLNMNV93L61D851X	29/04/2017	28/06/2017	B17H14006960006	600	2
153	2RUTF55	FERRARA	NUNZIA PIA	FRRNZP95S54H926E	06/06/2017	24/06/2017	B27H14011110006	300	1
154	YWG9NS1	NESTA	VITO	NSTVTI94C29A285S	02/05/2017	30/06/2017	B87H14018780006	600	2
155	NC8DEJ4	URSO	BARBARA	RSUBBR92R48L049V	19/04/2017	17/06/2017	B47H14008690006	600	2
156	SBVKD88	PADULI	RICCARDO	PDLRCR92H21E506T	28/04/2017	27/06/2017	B87H14018950006	600	2
157	JV83LV7	ZIRI	FRANCESCO	ZRIFNC88R20F799U	22/04/2017	28/06/2017	B67H14009250006	600	2
158	GE4SN11	CASCARANO	MARIA CHIARA	CSCMCH97T46D643M	02/05/2017	30/06/2017	B77H14018190006	600	2
159	SXPSU75	FULLONE	DAVIDE	FLLDVD92M31H096Q	12/02/2017	11/04/2017	B97H14014310006	600	2
160	76JWOB7	DI COSTANTINO	LILIANA	DCSLLN90A58L328E	22/04/2017	21/06/2017	B77H14018800006	600	2
161	Y78RLM9	CARCANO	GIULIA	CRCGLI87S44L328F	22/04/2017	21/06/2017	B77H14022580006	600	2
162	C7F2IA6	ALLOCCA	FATIMA RITA	LLCFMR94H48H926O	26/05/2017	28/06/2017	B37H14012860006	300	1
163	1ZHB9K8	IUNCO	ALESSIO	NCILSS96L09B180O	30/05/2017	29/06/2017	B87H14019020006	300	1
164	YNQHVS1	CARROZZO	VIRGINIA	CRRVGN89L51D643P	29/04/2017	28/06/2017	B77H14017300006	600	2
165	PA5LBE4	RENNA	GABRIELLA	RNNGRL87H55F376F	08/06/2017	29/06/2017	B67H14009930006	300	1
166	7X5J9P3	DE CICILIA	PASQUALINA	DCCPQL91D42H926Z	06/06/2017	30/06/2017	B37H14012990006	300	1
167	1HFX3B1	BARNABA	GIANLUCA	BRNGLC95L22F376Q	30/05/2017	28/06/2017	B57H14017050006	300	1
168	092XZE8	ZINGARELLI	GINA	ZNGGNI95D62D883K	29/04/2017	27/06/2017	B47H14008180006	600	2
169	MW2DDD5	GIUMENTARO	PAOLA	GMNPLA89D60I119I	26/02/2017	13/05/2017	B87H14015720006	600	2
170	14N5637	MARZELLA	COSIMO	MRZCSM86L15L049I	05/04/2017	02/06/2017	B97H14014680006	600	2
171	MRFDGU2	BOMBINI	FRANCESCO	BMBFNC87A22F284W	21/03/2017	19/05/2017	B17H14007470006	600	2
172	P62NPD5	CATALDI	MARIA	CTLMRA93C65E155O	14/04/2017	13/06/2017	B87H14018530006	600	2
173	FBS3RM7	PORRO	ALESSIA VINCENZA	PRRLSV92H56H645P	08/06/2017	30/06/2017	B87H14020390006	300	1
174	R67CUX5	GIOTTA	MIRIANA	GTTMRN97S67H096U	22/04/2017	21/06/2017	B37H14011820006	600	2
175	9QUTM49	LORUSSO	ROSSANA	LRSRSN97R56A285B	08/06/2017	30/06/2017	B87H14020540006	300	1
176	GNRZ387	LOSITO	FELICE	LSTFLC97L22A285I	29/04/2017	28/06/2017	B97H14014350006	600	2
177	MFX5BM4	MARTINO	FAUSTA	MRTFST91R50B619D	22/04/2017	30/06/2017	B67H14009690006	600	2
178	6NJOOU5	CALABRIA	CIRO	CLBCRI96E06D643K	30/05/2017	22/06/2017	B77H14019300006	300	1
179	WGEF5O8	DISALVO	ANGELICA	DSLNLC89E54A669L	01/06/2017	30/06/2017	B37H14012720006	300	1
180	W2FUP36	DE RONZO	GIULIANO	DRNGLN95M02G751O	30/05/2017	29/06/2017	B77H14019280006	300	1
181	7D74FB6	MANUPPELLI	EMANUELA	MNPMNL88H41I158B	31/05/2017	30/06/2017	B57H14016680006	300	1
182	XRJ4CC5	PALADINI	BRENDA	PLDBND96R64B936F	16/03/2017	13/05/2017	B77H14018580006	600	2
183	QSZG148	LOPRESTO	BENEDETTA	LPRBDT97T61L049J	30/05/2017	29/06/2017	B57H14016400006	300	1

REGIONE PUGLIA

DIPARTIMENTO SVILUPPO ECONOMICO, INNOVAZIONE, ISTRUZIONE, FORMAZIONE E LAVORO

SEZIONE PROMOZIONE E TUTELA DEL LAVORO

184	31ERNF7	DONGIOVANNI	SILVIA	DNGSLV88R51D851P	10/03/2017	19/05/2017	B87H14018620006	600	2
185	EB0U8Z6	CALVANO	SAVERIO	CLVSVR88H12A285R	09/05/2017	29/06/2017	B77H14018610006	600	2
186	D46DIH6	ANGELILLO	ANDREA	NGLNDR96E06L049Z	17/05/2017	16/06/2017	B57H14017900006	300	1
187	SD27WW3	SURIANO	ANGELICA	SRNNLC94H42A285P	08/06/2017	30/06/2017	B87H14020420006	300	1
188	S5PS4J8	SFRECOLA	MARIA FLAVIA	SFRMFL89E57L328D	30/05/2017	29/06/2017	B97H14016250006	300	1
189	EAHRCA6	TAGLIENTE	MICHELE	TGLMHL93S09E986N	04/03/2017	03/05/2017	B97H14014570006	300	1 (04/03/2017 – 03/04/2017)
190	SQHVGU8	CARUSILLO	PASQUALE ALBERTO	CRSPQL97L15D643L	05/04/2017	01/06/2017	B47H14008990006	600	2
191	5CFRAC8	STASOLLA	FRANCESCA	STSFNC96C48A225P	10/05/2017	30/06/2017	B87H14018380006	600	2
192	GTOFOU6	BOLLINO	KEVIN GAETANO	BLLKNG89T18A669Z	03/06/2017	28/06/2017	B97H14016290006	300	1
193	CBV1670	FIORELLA	ANTONIO	FRLNTN88S16A669P	03/06/2017	28/06/2017	B97H14016330006	300	1
194	W25WQP0	PINTO	GIUSEPPE	PNTGPP93B10A669S	03/06/2017	28/06/2017	B97H14016490006	300	1
195	X1JBI55	CONTARDO	VANESSA	CNTVSS95P53D643X	24/05/2017	24/06/2017	B17H14007540006	300	1
196	5NTFQ45	DELLAQUILA	MICHELE	DLLMHL94T18A669H	03/06/2017	28/06/2017	B97H14016320006	300	1
197	I2YQTE3	CENTARO	COSIMO MARCO	CNTCMM90T16L328Y	03/06/2017	28/06/2017	B97H14015610006	300	1
198	3QBUI62	CAVALLO	FRANCESCA	CVLFNC92P54B180D	01/06/2017	30/06/2017	B77H14019580006	300	1
199	V4JSPT1	CILIBERTI	FEDERICA	CLBFRC97A70A285Q	30/05/2017	29/06/2017	B87H14019840006	300	1
200	RG4RYS0	SARDELLA	MARTINA	SRDMTN91E64D643U	06/06/2017	30/06/2017	B17H14007440006	300	1
201	LV52K95	OLIVIERI	VALERIA	LVRVLR97D54C983G	06/06/2017	30/06/2017	B57H14017280006	300	1
202	VSY6860	PIETRANELLI	VALENTINA	PTRVNT88E51E205X	06/06/2017	30/06/2017	B57H14017350006	300	1
203	URMQXV3	GISSI	MICHELE	GSSMHL87P14A669K	01/06/2017	30/06/2017	B87H14019300006	300	1
204	DWVMON7	SALERNO	LUCIA	SLRLCU88E55L109X	14/04/2017	27/06/2017	B47H14008500006	600	2
205	V4DO162	TARANTINO	MARIA ALESSANDRA	TRNMLS90H58L109X	01/06/2017	30/06/2017	B57H14016420006	300	1
206	JGDYM94	TUNNO	ELIANA	TNNLNE97S53D862L	28/03/2017	27/05/2017	B27H14012740006	600	2
207	E1OPAR4	FRANCAVILLA	FRANCESCO	FRNFNC92H17D643I	02/05/2017	30/06/2017	B77H14017580006	600	2
208	VKEL4Y4	BISANTI	ROSSANA	BSNRSN87P63L049D	01/06/2017	30/06/2017	B57H14016610006	300	1
209	BDEUOQ4	CAIATI	MARCO	CTAMRC88P04A893R	21/11/2016	10/02/2017	B47H14005920006	600	2
210	S7Q7IL5	CUTECCHIA	SABRINA	CTCSRN96A47A225H	21/04/2017	24/06/2017	B77H14018620006	600	2
211	2Q99RP2	CASTELLANO	SORAYA	CSTSRY93A58E463G	22/04/2017	14/06/2017	B57H14015630006	600	2
212	7Y4HR75	D'AGRIPPINO	MARZIO PIO	DGRMZP96S13D643R	25/05/2017	30/06/2017	B57H14015840006	300	1
213	6A3IJH2	ALEMANNO	ANNACHIARA	LMNNCH96S58D883F	23/05/2017	17/06/2017	B47H14008970006	300	1
214	YIVAYC5	MULIERO	TOMMASO	MLRTMS93R20L049I	03/06/2017	30/06/2017	B57H14016720006	300	1
215	XXWVSZ6	DE LUCA	KATIA	DLCKTA95T68Z133R	01/06/2017	30/06/2017	B17H14007580006	300	1
216	3W4C6S9	GUADALUPI	FABIO	GDLFBA92B14B180S	30/04/2017	29/06/2017	B87H14017580006	600	2
217	DC6B4G5	CRACCO	MARIO	CRCMRA92H07A662A	26/05/2017	23/06/2017	B87H14019920006	300	1
218	2A3KP57	LATERZA	MARCO	LTRMRC92D16L219H	26/05/2017	23/06/2017	B87H14018890006	300	1
219	UJ9UM09	FARETRA	SAMANTHA	FRTSNT94P54C983Z	15/04/2017	29/06/2017	B57H14014210006	600	2
220	XDG7CA0	SORACE	ILARIA	SRCLRI91E58F027L	30/04/2017	29/06/2017	B27H14010410006	600	2
221	P7O4OF1	RIPA	DANIELE	RPIDNL89S06L328O	03/06/2017	28/06/2017	B97H14016480006	300	1
222	9VWBH04	PERDONO'	CHIARA MARIA	PRDCRM88L43L750V	01/06/2017	24/06/2017	B77H14018820006	300	1
223	LXW5SL4	GASPARRE	LOREDANA	GSPLDN93P69A662R	06/04/2017	20/06/2017	B57H14013970006	600	2
224	QTT1PP2	MONTEREALE	STEFANO	MNTSFN96P25D643H	03/06/2017	28/06/2017	B77H14019970006	300	1
225	6VWRIJ8	ALTAMURA	SABINA	LTMSBN86H62A285V	01/06/2017	30/06/2017	B87H14019250006	300	1
226	6ETTJK1	PISTILLO	VINCENZA	PSTVCN97L59D643F	03/06/2017	30/06/2017	B87H14019730006	300	1
227	CN8CTN5	SANARICA	FEDERICA	SNRFRC86M57E205F	09/10/2016	23/12/2016	B57H14010640006	600	2
228	VLLQDR6	SQUICCIARINO	VITO	SQCVTI95A09A225O	01/06/2017	30/06/2017	B77H14020090006	300	1
229	I4T8EX1	D'AMBRUOSO	MARIA	DMBMRA97M55H096F	02/06/2017	28/06/2017	B87H14019450006	300	1
230	99SUTW7	PIAZZOLLA	GIUSEPPE	PZZGPP91H08A669T	06/06/2017	29/06/2017	B37H14013070006	300	1

REGIONE PUGLIA

DIPARTIMENTO SVILUPPO ECONOMICO, INNOVAZIONE, ISTRUZIONE, FORMAZIONE E LAVORO

SEZIONE PROMOZIONE E TUTELA DEL LAVORO

231	9FKROZ9	LENSI	LEONE	LNSLNE86B15D643C	01/06/2017	30/06/2017	B17H14007480006	300	1
232	Q8QGE21	LEARDI	FEDERICA	LRDFRC94S63D862W	31/05/2017	30/06/2017	B27H14010810006	300	1
233	CCU8BE1	GIOIA	CANDIDA	GIOCDD96T63D643Z	11/05/2017	30/06/2017	B57H14016210006	600	2
234	PNENDP8	BRUNO	CRISTINA	BRNCST89H54L049K	03/10/2016	02/12/2016	B57H14008460006	600	2
235	KNJ6J39	CALABRESE	MARINA	CLBMRN87M67B506P	31/05/2017	29/06/2017	B17H14007360006	300	1
236	69BFA75	PERRONE	GIUSEPPE	PRRGPP98B09D643B	06/06/2017	30/06/2017	B77H14018960006	300	1
237	P7UT2Q5	DI RENZO	GIUSEPPE	DRNGPP88E27A662T	20/08/2016	27/10/2016	B87H14016240006	600	2
238	GTEV6E9	DE GIORGI	CARLO	DGRCRL89D26D851R	30/05/2017	30/06/2017	B87H14019170006	300	1
239	Y9B2B53	RINALDI	BEATRICE	RNLBRC97C55D851K	30/04/2017	29/06/2017	B47H14008950006	600	2
240	A7UT9I8	CATALUCCI	ALESSANDRA	CTLLSN87M68E506J	30/05/2017	29/06/2017	B87H14018910006	300	1
241	UQNEDU7	IEVA	ANTONELLA	VIENNL87T63A285U	17/05/2017	16/06/2017	B87H14023590006	300	1
242	V9UJ4O3	CINOTTI	MARIANNA	CNTMNN96P60L425T	01/06/2017	30/06/2017	B87H14019640006	300	1
243	DYZWNH4	MASCARELLO	FEDERICA	MSCFRC97M51C136X	05/04/2017	01/06/2017	B67H14009020006	600	2
244	INNMT26	DEGIORGIO	ANDREA	DGRNDR93M24H096N	16/04/2017	15/06/2017	B37H14011710006	600	2
245	U17J8T4	GRANATA	MARILISA	GRNMLS96L63C136U	29/04/2017	28/06/2017	B87H14019180006	600	2
246	CJHW4C6	BONFITTO	LUCIA	BNFLCU88T52F924U	02/05/2017	30/06/2017	B37H14012460006	600	2
247	57DFDB5	MARTINELLI	PASQUALE	MRTPQL93R11C983W	30/04/2017	29/06/2017	B57H14015720006	600	2
248	OMX1QR7	PACIELLO	ALDO	PCLLDA95L03H926F	09/05/2017	30/06/2017	B77H14018680006	600	2
249	OIOGYO2	BENE	ISMAELE	BNESML94P19H793D	31/05/2017	29/06/2017	B87H14020940006	300	1
250	40IH5C7	GIAGNOTTI	ALESSANDRO	GGNLSN88R21E506Q	30/05/2017	29/06/2017	B17H14007340006	300	1
251	02AJNE9	DELLO RUSSO	GAETANO	DLLGTN95A27B619J	02/06/2017	30/06/2017	B77H14018890006	300	1
252	GX458R4	BOURAIMA	SAFIOU	BRMSFA87T31Z351Q	06/05/2017	30/06/2017	B87H14019260006	600	2
253	NKBG5B2	GAI	GIM	GAIGMI95T06Z343I	06/05/2017	30/06/2017	B87H14019290006	600	2
254	XEHMVS5	SIMONE	STEFANIA	SMNSFN88M65F376E	01/06/2017	30/06/2017	B77H14019670006	300	1
255	LBVH8S7	CARDONE	GIAMPIERO	CRDGPR88A16G187A	06/06/2017	30/06/2017	B87H14019630006	300	1
256	WOYS8L5	CORNEA	SIMONA VALERICA	CRNSNV97T56Z129D	13/02/2017	12/04/2017	B97H14014750006	600	2
257	4VX1H42	ROMANO	GIUSEPPE	RMNGPP00S21B619N	03/06/2017	30/06/2017	B67H14010080006	300	1
258	M1T2130	MARZO	GIOVANNA	MRZGNN93P64G751L	06/06/2017	30/06/2017	B97H14015990006	300	1
259	3PQAFS1	LOVECE	ROBERTA	LVCRRT91C54H096R	07/06/2017	30/06/2017	B37H14013080006	300	1
260	OTNOMC3	FARINOLA	MARIA ROSA	FRNMRS88E56A662O	01/06/2017	30/06/2017	B97H14016300006	300	1
261	5IIZ3M1	CREANZA	GIOVANNA	CRNGNN94M69A225P	03/05/2017	30/06/2017	B77H14018560006	600	2
262	GI02710	IMPERIALE	CHIARA	MPRCHR97P56L049J	01/06/2017	30/06/2017	B27H14011290006	300	1
263	BKPX6L6	DEMARINIS	GIOVANNI	DMRGNN94B11A048M	07/06/2017	30/06/2017	B67H14010100006	300	1
264	XVOW650	LADIANA	VINCENZO	LDNVCN89H04C136K	01/06/2017	30/06/2017	B27H14010850006	300	1
265	HEUB525	DE GIGLIO	DAVIDE	DGGDVD94L19F262M	01/06/2017	30/06/2017	B87H14022010006	300	1
266	H9CNTL3	SABINI	NICOLETTA DANIELA	SBNNLT92E70F262A	30/05/2017	29/06/2017	B27H14011300006	300	1
267	MOVI3X8	CAVALLO	STEFANO	CVLSFN98A17A662S	30/05/2017	29/06/2017	B97H14015540006	300	1
268	EGDLF14	RENNA	ROBERTA	RNNRRT94E45E815R	01/06/2017	30/06/2017	B37H14013010006	300	1
269	CNQYST9	MAGGI	ELEONORA	MGGLNR95A46L049O	05/04/2017	01/06/2017	B77H14017320006	600	2
270	94RS8I8	FOGGETTI	GIANLUCA	FGGGLC97A30A662B	01/06/2017	30/06/2017	B87H14020370006	300	1
271	KLF5VQ4	MEGA	TERESA	MGETRS95S69B936B	23/05/2017	22/06/2017	B97H14018370006	300	1
272	BV2E526	LUCCARELLI	SIMONA	LCCSMN95E57F915B	05/04/2017	04/06/2017	B97H14013910006	600	2
273	6PAJ1H8	ALBANESE	VINCENZO	LBNVCN92C13F915K	24/05/2017	22/06/2017	B77H14018370006	300	1
274	N9UJKB0	GUERRIERI	MARIA CHIARA	GRRMCH90P68F152Y	02/06/2017	30/06/2017	B87H14019970006	300	1
275	KZO9FA3	BUFI	NICOLA ANTONIO	BFUNLN86S16F284B	01/06/2017	30/06/2017	B17H14007550006	300	1
276	BGW99Z3	TISEI	MARIKA	TSIMRK90E44L049F	31/01/2017	07/04/2017	B77H14023120006	600	2
277	ZODQ4E2	MOREO	GIANLUCA	MROGLC92M29D643V	07/06/2017	30/06/2017	B77H14020190006	300	1
278	L6O7E57	PRISCIANDARO	GIUSY	PRSGSY96E63L109Z	01/06/2017	30/06/2017	B97H14015980006	300	1

REGIONE PUGLIA

DIPARTIMENTO SVILUPPO ECONOMICO, INNOVAZIONE, ISTRUZIONE, FORMAZIONE E LAVORO

SEZIONE PROMOZIONE E TUTELA DEL LAVORO

279	OYYINV4	RUTIGLIANO	MADDALENA	RTGMDL89S60B619B	17/05/2017	16/06/2017	B97H14015760006	300	1
280	ZPCC1J6	FRASCELLA	COSIMO	FRSCSM88L05L049T	30/05/2017	29/06/2017	B67H14009860006	300	1
281	W82WQG5	FORNARO	ANGELICA	FRNNLC97H65Z112I	23/05/2017	22/06/2017	B57H14015750006	300	1
282	8E9GHW4	LEPORACE	LUCIO ANTONIO	LPRLNT92H10E885H	24/05/2017	23/06/2017	B97H14015860006	300	1
283	SYZ24K7	GALLO	LORENZO	GLLLNZ97L04E223P	25/05/2017	26/06/2017	B57H14016860006	300	1
284	08679O4	SPAGNOLO	MANUELA	SPGMNL92M60E506J	02/06/2017	29/06/2017	B27H14010950006	300	1
285	EE9HFG7	ARDITO	MARIA	RDTMRA97T44A662W	27/05/2017	23/06/2017	B87H14020020006	300	1
286	GOAKXM6	CIRJAN	GABRIEL	CRJGRL95R21Z129W	03/06/2017	30/06/2017	B27H14011000006	300	1
287	UK4L3X1	D'ARPE	ROBERTA	DRPRRT90H41I119N	29/04/2017	28/06/2017	B77H14017200006	600	2
288	4JK6KT5	IMMORLANO	LUCA	MMRLCU94M19I119N	30/04/2017	29/06/2017	B77H14018160006	600	2
289	E2JQEC7	BARILE	DOMENICO	BRLDNC91D12A662D	30/05/2017	30/06/2017	B97H14015260006	300	1
290	TIIX1V2	LEO	LORENZO	LEOLNZ94D03C978H	30/04/2017	29/06/2017	B47H14008640006	600	2
291	M1YZ256	FRANCHINI	ANNALISA	FRNNLS94L66H096L	01/06/2017	29/06/2017	B37H14012730006	300	1
292	VTB58W1	GUGLIELMI	DOMENICO	GGLDNC94C24L328A	10/05/2017	30/06/2017	B87H14018400006	600	2
293	TLPKMS2	LULLO	DANIELE	LLLDNL96B20D643I	07/06/2017	30/06/2017	B87H14020250006	300	1
294	S2QPUX1	DE TULLIO	GIUSEPPINA	DTLGPP95A66A662Y	31/05/2017	30/06/2017	B97H14016110006	300	1
295	BH1Z6U5	SALZANO	ANTONIA	SLZNTN94E41F912A	06/06/2017	29/06/2017	B67H14009950006	300	1
296	6ORXBT1	GRANALDI	MARTINO	GRNMTN90T10C741V	31/05/2017	30/06/2017	B97H14015410006	300	1
297	MLT2V96	TONAZZI	FABIA	TNZFBA86B47A662X	03/06/2017	30/06/2017	B97H14015970006	300	1
298	Q3LN3E2	DE PALMA	GIOVANNA	DPLGNN91A66C983R	01/06/2017	30/06/2017	B57H14016620006	300	1
299	YBQQP67	OLIMPIO	ANTONIO	LMPNTN90E29B180S	06/06/2017	30/06/2017	B87H14020620006	300	1
300	0B6U1W7	LEONE	MARISA	LNEMRS94H63E155L	30/05/2017	29/06/2017	B87H14019880006	300	1
301	HA7OYB4	RADOGNA	MARICA EZIA	RDGMCZ91P57F152A	19/04/2017	16/06/2017	B47H14009040006	600	2
302	KOF2P33	GRANATA	LUANA	GRNLNU92T63L328K	01/06/2017	30/06/2017	B87H14019200006	300	1
303	Y1WJ3R8	DE CESARIO	SELENIA	DCSSLN90D60B936B	25/05/2017	30/06/2017	B37H14012870006	300	1
304	WTD7B96	PRUDENTE	ISABELLA	PRDSLL88P50C514R	07/06/2017	30/06/2017	B37H14013100006	300	1
305	UB1J136	GIANNOTTE	GIANLUCA	GNNGLC96M24C424I	01/06/2017	30/06/2017	B37H14012680006	300	1
306	SSUE445	TREVISI	GABRIELE	TRVGRL96H06A859O	06/06/2017	30/06/2017	B77H14019700006	300	1
307	AWZH6S1	PRIMICERI	DONATO	PRMDNT97E30B180B	30/05/2017	29/06/2017	B87H14024210006	300	1
308	URFVM30	PICHIERRI	TERENCE	PCHTNC91P27L049O	06/06/2017	30/06/2017	B47H14009360006	300	1
309	93J36J3	PICCINNO	ANTONIA	PCCNTN92T69I119O	01/06/2017	30/06/2017	B57H14016750006	300	1
310	4X18724	DE SIMONE	LAURA	DSMLRA89S53E506Q	02/06/2017	30/06/2017	B87H14020090006	300	1
311	H5R5VT5	POMARICO	ANDREA	PMRNDR95R07A285H	25/11/2016	31/01/2017	B87H14019340006	600	2
312	J76T1V1	LEGGIERI	ANTONIO	LGGNTN95C26L328W	01/06/2017	24/06/2017	B57H14016870006	300	1
313	4X4AJE8	BRESCIANI	CARMINE	BRSCMN96T16D883A	03/06/2017	30/06/2017	B47H14009240006	300	1
314	K55TNU1	PADUANELLI	MARIA	PDNMRA87P56L109X	07/03/2017	06/05/2017	B97H14012140006	600	2
315	EZGIHI5	VERGARI	SARAH MARIA	VRGSHM93D57B936A	12/02/2017	11/04/2017	B77H14017440006	600	2
316	5YCXJY8	MARFIA	GIORGIA	MRFGRG86C71E205X	01/06/2017	30/06/2017	B57H14016320006	300	1
317	OP7EX96	LECCE	STEFANIA	LCCSFN87C58L049R	23/05/2017	30/06/2017	B87H14019980006	300	1
318	T6RRDU9	CARALLO	ALESSIA	CRLLSS95R57D862A	30/04/2017	29/06/2017	B67H14009580006	600	2
319	Z2WOP60	REGINA	GIUSEPPE	RGNGPP96E19A662M	07/03/2017	06/05/2017	B97H14012700006	600	2
320	C4L6JN6	CALOGIURI	SIMONE	CLGSMN94P30H793W	02/05/2017	01/07/2017	B27H14009920006	600	2
321	TXG8K26	BUONO	GIOVANNI	BNUGNN96A20A662V	23/04/2017	22/06/2017	B87H14018980006	600	2
322	UQPEP61	CAUSIO	ANDREA	CSANDR95H08C978Q	30/05/2017	30/06/2017	B47H14009120006	300	1
323	46KHFI6	FUMAROLA	DEBORA	FMRDBR96H51E986U	23/04/2017	22/06/2017	B67H14010050006	600	2
324	1OWQM83	LILLO	SABRINA	LLLSRN99C61A285V	01/06/2017	30/06/2017	B87H14019680006	300	1
325	CQWQBO0	COSCIA	NICOLETTA	CSCNLT90H49A662X	01/06/2017	30/06/2017	B77H14019330006	300	1
326	Q0KM8F6	ROSSANO	ALESSIO	RSSLSS97C25A048V	28/04/2017	27/06/2017	B77H14018220006	600	2
327	895LOT7	ALBACELI	GAETANO	LBCGTN97P14A662G	27/04/2017	26/06/2017	B97H14015770006	600	2

REGIONE PUGLIA

DIPARTIMENTO SVILUPPO ECONOMICO, INNOVAZIONE, ISTRUZIONE, FORMAZIONE E LAVORO

SEZIONE PROMOZIONE E TUTELA DEL LAVORO

328	GEU9GV4	MARANGI	DANIELE	MRNDNL97R24F915U	21/04/2017	20/06/2017	B97H14015700006	600	2
329	F4EDA06	LAGRECA	CARMELA	LGRCML95R65A225S	21/04/2017	20/06/2017	B87H14018630006	600	2
330	8LVR634	CHIRIVI'	MIRIANA	CHRMRN97M49E506A	05/05/2017	30/06/2017	B17H14007040006	600	2
331	UNKE978	GRAMEGNA	VALENTINA	GRMVNT90P53A225K	29/07/2016	28/09/2016	B67H14005010006	900	2
332	6J7PF45	RIZZO	LORENZO	RZZLNZ97D11D851T	07/06/2017	30/06/2017	B27H14010750006	300	1
333	AQC0AU6	CAMASSA	ALBERTO	CMSLRT90L23E506D	02/06/2017	30/06/2017	B87H14019500006	300	1
334	8ECDGZ6	STELLACCI	PASQUALE	STLPQL96L03A225V	05/05/2017	30/06/2017	B87H14019570006	300	1 (05/05/2017 – 04/06/2017)
335	27TPSG2	FACCHINO	ROSA PIA	FCCRSP97E64H926F	30/04/2017	29/06/2017	B57H14014750006	600	2
336	6P8NX41	CAPUTO	GIUSEPPE	CPTGPP89A30D862U	16/04/2017	15/06/2017	B87H14018790006	600	2
337	EPHKWH7	DI LELLA	ALYSSA	DLLLSS96T68I158F	30/05/2017	29/06/2017	B57H14016240006	300	1
338	WUPIF31	MINOIA	ILARIA	MNILRI94H59C134D	12/04/2017	06/07/2017	B47H14008590006	600	2
339	BJ5RDK8	NARDELLA	ROSALBA	NRDRLB93D65H926F	01/06/2017	30/06/2017	B57H14016010006	300	1
340	C7STPO3	CAMPOREALE	DAVIDE	CMPDVD93P30F284Q	01/06/2017	30/06/2017	B57H14016820006	300	1
341	OEKKEU7	PALMIERI	IMMACOLATA	PLMMCL87R65D643M	07/04/2017	06/06/2017	B27H14010010006	600	2
342	AT6NVS3	DAVANZANTE	VALENTINA	DVNVNT87C63A669M	04/05/2017	30/06/2017	B97H14015440006	600	2
343	27P4JZ2	ABRUZZESE	MICHELA PAOLA	BRZMHL95E42A225O	28/04/2017	27/06/2017	B87H14018270006	600	2
344	ULPTM58	GRASSI	MARISTELLA	GRSMST96D52Z112G	31/05/2017	30/06/2017	B67H14009700006	300	1
345	EBZ6WF0	DI PIETRO	FRANCESCO	DPTFNC00C19A285N	12/04/2017	10/06/2017	B87H14017550006	600	2
346	OPPARJ6	IENNARELLI	DOMENICO	NNRDNC94C31A285V	03/06/2017	30/06/2017	B87H14021250006	300	1
347	XURE3S7	TRIVENTI	NICOLA	TRVNCL95A31H926P	24/04/2017	23/06/2017	B77H14018860006	600	2
348	TNU3576	CAPECE MINUTOLO	ELENA ALESSANDRA	CPCLLS96D53A662A	30/05/2017	27/06/2017	B47H14009600006	300	1
349	NJDEK94	SALVEMINI	VITO	SLVVTI94T29A662I	30/05/2017	29/06/2017	B47H14009670006	300	1
350	2PD6U14	PANUNZIO	MARTINA	PNNMTN91E57D643B	07/06/2017	30/06/2017	B77H14019560006	300	1
351	5OJGT76	DI TURO	VITO	DTRVTI93T28C136A	01/06/2017	30/06/2017	B37H14012920006	300	1
352	5UQMO27	GISONDA	PIETRO	GSNPTR97C08A225P	06/06/2017	30/06/2017	B87H14019670006	300	1
353	3LW33B1	ELIA	ALESSANDRA	LEILSN90B43C978O	03/06/2017	30/06/2017	B87H14020790006	300	1
354	47ASH23	NITTI	CORRADO DANILO	NTTCRD96S17L425C	27/05/2017	26/06/2017	B87H14020100006	300	1
355	BZ8O0B6	CRISOSTOMO	IVONA	CRSVNI96A43Z127K	03/06/2017	30/06/2017	B67H14010160006	300	1
356	G5FSKZ6	PAPARELLA	MARCO	PPRMRC96E30A893T	22/04/2017	21/06/2017	B57H14014530006	600	2
357	I2WBJO6	MONTINARO	MARGHARETE	MNTMGH96S54D862J	14/05/2017	30/06/2017	B47H14008770006	300	1 (14/05/2017 – 13/06/2017)
358	RCAUT88	PORTOGHESE	ANTONIA	PRTNTN90S46L109C	13/06/2017	30/06/2017	B57H14017500006	300	1
359	U9D6GV3	CRISTALLO	CHIARA	CRSCHR91C68A669I	30/04/2017	29/06/2017	B97H14014490006	600	2
360	SC7UHY2	PINTO	COSIMO DAMIANO	PNTCMD95L16F784I	25/05/2017	30/06/2017	B87H14020120006	300	1
361	9X4FTW7	CILIBERTI	TIZIANA	CLBTZN88P41H096H	01/06/2017	30/06/2017	B77H14018810006	300	1
362	3V1TQT5	MONTANARO	ALESSANDRA	MNTLSN92A49Z133J	11/05/2017	30/06/2017	B77H14018760006	600	2
363	5V2DYL3	CHIAPPINELLI	FEDERICA	CHPFRC91A57D643A	06/06/2017	30/06/2017	B77H14019400006	300	1
364	DWP5UE5	SPAGNUOLO	ANGELA	SPGNGL93L66H096G	01/04/2017	14/06/2017	B87H14018420006	600	2
365	60IHOF2	PORFIDO	PIERLUCA	PRFPLC88R08A048C	01/06/2017	30/06/2017	B87H14019420006	300	1
366	KULJKE3	CALVO	ISABELLA	CLVSLL91B50A048H	03/06/2017	30/06/2017	B47H14009110006	300	1
367	5PL1VX1	PAGLIALUNGA	ROSVITA	PGLRVT97L69C134C	07/06/2017	30/06/2017	B27H14010820006	300	1
368	2G5IIQ6	MARINELLI	ANNA	MRNNNA88A58A893T	27/04/2017	26/06/2017	B77H14018170006	600	2
369	KA5RKV6	MARVULLI	NICOLA	MRVNCL97E18A225V	01/06/2017	29/06/2017	B87H14019870006	300	1
370	BG8RYR6	MENDOZZI	SIMONE	MNDSMN98D11D643X	03/04/2017	01/06/2017	B27H14010870006	600	2
371	U6B4O55	BIANCO	THOMAS	BNCTMS91B19F152C	02/05/2017	30/06/2017	B97H14016150006	600	2
372	ALQF5Q5	MASCIULLI	ANGELICA	MSCNLC94S60F915O	20/04/2017	17/06/2017	B37H14011690006	600	2
373	7Y8YXY8	ORLANDO	BIAGIO	RLNBGI87E22D851C	02/05/2017	30/06/2017	B67H14009320006	600	2

REGIONE PUGLIA

DIPARTIMENTO SVILUPPO ECONOMICO, INNOVAZIONE, ISTRUZIONE, FORMAZIONE E LAVORO

SEZIONE PROMOZIONE E TUTELA DEL LAVORO

374	TEJY3N2	PRONTERA	BENEDETTA	PRNBDT93T51E815R	03/03/2017	02/05/2017	B77H14014720006	600	2
375	QEYDUW5	CHIRONI	ANNA CHIARA	CHRNCH92D68I119A	31/05/2017	30/06/2017	B67H14010030006	300	1
376	TINHJY8	NESTOLA	FEDERICA	NSTFRC90L45D862M	09/05/2017	30/06/2017	B47H14008880006	600	2
377	NQ21D01	BORTONE	PIETRO	BRTPTR97P12B506N	01/06/2017	30/06/2017	B77H14019320006	300	1
378	6OU65S1	CASTO	STEFANO	CSTSFN89R31D883B	30/05/2017	29/06/2017	B97H14019340006	300	1
379	WBI3CG2	SARRO	ELISA	SRRLSE00A70A662W	12/04/2017	03/06/2017	B57H14014640006	600	2
380	9QAGK64	BARBARO	ISIDORO	BRBSDR94M11E716K	22/04/2017	21/06/2017	B27H14010450006	600	2
381	8AR5UG1	TRIGIANTE	ANNAGIULIA	TRGNGL89D59A048O	05/05/2017	29/06/2017	B87H14018090006	600	2
382	IUAQYI4	VENERE	COSIMO	VNRCSM93E14E986S	12/05/2017	09/06/2017	B97H14019220006	300	1
383	H9USK52	MATTIA	SIMONE	MTTSMN96D10D862N	18/05/2017	30/06/2017	B37H14014540006	300	1
384	P2X7785	TRULLI	ROBERTO	TRLRRT94B01L425J	23/05/2017	22/06/2017	B47H14009010006	300	1
385	6IB73L5	GENTILE	LUCIA	GNTLCU91B62H096N	21/03/2017	13/05/2017	B57H14015230006	600	2
386	FOAO940	ANNICCHIARICO	FRANCESCA	NNCFNC90C53E205V	11/03/2017	17/05/2017	B57H14015410006	600	2
387	G5IUVD7	APRILE	GIUSEPPE MICHELE	PRLGPP97T20D643S	18/05/2017	10/07/2017	B77H14019040006	600	2
388	G95DSB4	GUERRIERI	EMANUELE	GRRMNL93E02E716C	02/05/2017	28/06/2017	B27H14011010006	600	2
389	R8UNZC3	CARROZZO	DANIELA	CRRDNL93M59I549W	12/04/2017	10/06/2017	B67H14010010006	600	2
390	8VJUSL1	CARRATTA	CHRISTIAN	CRRCRS94T05F842N	09/05/2017	08/07/2017	B87H14019890006	600	2
391	UP8MID1	VISCEGLIA	ANTONIO	VSCNTN92T17A048W	12/04/2017	11/06/2017	B47H14008010006	600	2
392	Q73HCT7	PAGLIALONGA	MARCELLO	PGLMCL88M12L424T	09/05/2017	07/07/2017	B77H14018690006	600	2
393	C9DVGG1	CALOGIURI	ALESSIO ANTONIO	CLGLSN89T06H793I	16/04/2017	15/06/2017	B17H14007110006	600	2
394	8EXD8F2	POLICASTRO	GIOVANNI	PLCGNN90L19A285B	02/04/2017	05/06/2017	B87H14018030006	600	2
395	91YFIE9	DE NOLA	FRANCESCA	DNLFNC91C69D851C	01/06/2017	30/06/2017	B97H14016100006	300	1
396	FZE8CF2	ESPOSITO	LOREDANA	SPSLDN86H46C978Y	14/08/2016	13/10/2016	B57H14006420006	900	2
397	LY6AJY4	BISCONTI	STEFANIA GIULIA	BSCSFN92T66C978S	22/04/2017	21/06/2017	B57H14016990006	600	2
398	TSM2NG1	SPICOLI	ANTONIA	SPCNTN89B55C136I	08/06/2017	07/07/2017	B67H14010120006	300	1
399	RFFNQT1	MISCIO	GIOVANNA PIA	MSCGNN88B53H926I	23/04/2017	22/06/2017	B27H14010560006	600	2
400	STCNX47	PUTINO	COSIMO	PTNCSM92H21C136A	30/05/2017	30/06/2017	B87H14020140006	300	1
401	QHU2WL4	PAIANO	MAIRA EMANUELA	PNAMMN96R49D883B	13/05/2017	12/06/2017	B47H14009300006	300	1
402	CVQOQ42	CICIRIELLO	ANGELICA	CCRNLC95E50A285X	03/05/2017	02/07/2017	B87H14018320006	600	2
403	4CAGL32	ANNESE	FLAVIA	NNSFLV92A56F284Q	05/04/2017	01/06/2017	B57H14015140006	600	2
404	EOYELO4	IERARDI	BRUNO	RRDBRN00P04E205L	23/05/2017	22/06/2017	B57H14016800006	300	1
405	OC1KQL5	ANNIBALDIS	MARIA AURORA	NNBMRR97E58E506H	19/05/2017	22/06/2017	B87H14018920006	300	1
406	262IUF8	PANTONE	EZIO	PNTZEI91M11L109P	26/05/2017	29/06/2017	B47H14009620006	300	1
407	2GJJTM8	ROTUNDO	SIMONE	RTNSMN94H03G187U	01/06/2017	30/06/2017	B87H14020160006	300	1
408	EBTA622	CATALANO	FRANCESCA	CTLFNC95T53A662D	08/06/2017	05/07/2017	B57H14016260006	300	1
409	VZVEML9	LASTELLA	ANDREA	LSTNDR00M26C983R	20/04/2017	16/06/2017	B17H14007050006	600	2
410	G30X3R4	CURCELLI	DESIREE	CRCDSR94S60H985W	27/04/2017	26/06/2017	B27H14010570006	600	2
411	OUDC1P4	MICCOLI	CHIARA	MCCCHR95D61F842D	25/05/2017	30/06/2017	B77H14018350006	300	1
412	BTKSAC7	SCIOSCIA	ANNITA	SCSNNT88A67E716K	30/04/2017	28/06/2017	B27H14010640006	600	2
413	QM2TT44	SAVINO	FRANCESCO	SVNFNC96S11L049B	03/06/2017	30/06/2017	B87H14020170006	300	1
414	SW3VO43	GRECO	GRAZIA	GRCGRZ92S47H096I	24/05/2017	23/06/2017	B97H14017790006	300	1
415	YWT36L8	CURIAZIO	FRANCESCA	CRZFNC97E43B180A	21/04/2017	14/06/2017	B77H14018390006	600	2
416	6T9JZZ5	ALBANO	PASQUALE	LBNPQL97C24E882H	02/05/2017	30/06/2017	B67H14009390006	600	2
417	XDAIR81	SARDELLA	DEBORA	SRDDBR92S60L049F	03/05/2017	30/06/2017	B57H14016910006	600	2
418	CVG2VA7	CIANCIARUSO	DANIELE	CNCDNL88A10E882T	01/06/2017	30/06/2017	B87H14020490006	300	1
419	KVR7A50	DELFINO	DOMENICO	DLFDNC92H10F052K	08/03/2017	07/05/2017	B57H14012590006	600	2
420	GGE6YD3	BANDELLI	FEDERICA	BNDFRC92A58E506L	12/04/2017	11/06/2017	B27H14010330006	600	2
421	XB2VB88	LOMBARDI	ARCANGELA	LMBRNG95R59A225J	08/03/2017	07/05/2017	B87H14015110006	600	2
422	0Q7Q659	MARIANI	ILARIA	MRNLRI91D50L425W	09/05/2017	30/06/2017	B47H14009170006	600	2

REGIONE PUGLIA

DIPARTIMENTO SVILUPPO ECONOMICO, INNOVAZIONE, ISTRUZIONE, FORMAZIONE E LAVORO

SEZIONE PROMOZIONE E TUTELA DEL LAVORO

423	64F4DZ8	CUCCI	ROCCO	CCCRCC90L28L049P	15/04/2017	08/06/2017	B57H14019000006	600	2
424	9N5R656	PIZZILEO	FEDERICA	PZZFRC92A71L419J	30/04/2017	29/06/2017	B87H14020650006	600	2
425	28Y5BV2	DADAMO	ROBERTA	DDMRRT97S54G187B	12/04/2017	11/06/2017	B17H14006670006	600	2
426	HJ080U3	MENDOLICCHIO	MARIA ASSUNTA	MNDMSS92L71D643N	27/04/2017	26/06/2017	B27H14010770006	600	2
427	Y76P6E4	STENDARDO	FAUSTO	STNFST92R20D851S	31/05/2017	30/06/2017	B17H14008020006	300	1
428	PYXDFF3	ROMANO	MARCO	RMNMRC89M24I158V	28/04/2017	27/06/2017	B77H14017560006	600	2
429	KP2CK82	SACCOTELLI	ANNARITA	SCCNRT90C66C514B	23/05/2017	09/06/2017	B37H14012900006	300	1
430	6QD9R27	CESARIA	GIOVANNA	CSRGNN89M50D508B	15/04/2017	14/06/2017	B17H14006760006	600	2
431	E4DC5G5	IORIO	GIOVANNI	RIOGNN90L13A662V	24/05/2017	22/06/2017	B27H14011390006	300	1
432	CMYNWP3	SANTOVITO	MIRIAM	SNTMRM97M63F027Z	21/03/2017	20/05/2017	B27H14009650006	600	2
433	OKR15T5	PAGLIALONGA	SAMUELE	PGLSML94S18Z133W	20/04/2017	19/06/2017	B77H14017920006	600	2
434	EO28LQ6	GRECO	LUCIA	GRCLCU97P46F784G	09/05/2017	30/06/2017	B67H14010060006	600	2
435	YK1LKR5	PELUSI	TAMARA EBE	PLSTRB92T47I158O	13/04/2017	10/06/2017	B27H14010230006	600	2
436	PV20M78	SCALERA	FRANCESCA	SCLFNC96H59L049W	13/08/2016	11/10/2016	B87H14008110006	900	2
437	W6N7LC3	DE LUCIA	DEBORAH	DLCDRH95B45C983S	13/05/2017	11/07/2017	B57H14015160006	600	2
438	NF55HF1	CARLUCCI	PASQUALE	CRLPQL98C28B160R	02/05/2017	30/06/2017	B87H14018520006	600	2
439	XN1K3V4	ALLEGRETTA	CRISTINA	LLGCST88T41L109K	01/06/2017	30/06/2017	B57H14017190006	300	1
440	X3Z7FT4	HABIB	YUSSIF	HBBYSF98E07Z318K	24/03/2017	23/05/2017	B97H14013970006	600	2
441	3X9V5Z8	CASSETTA	CARLO	CSSCRL96C18A662E	02/05/2017	30/06/2017	B87H14019160006	600	2
442	OXQXKM5	SPIRITO	MATTEO	SPRMTT97R17E815P	05/05/2017	04/07/2017	B87H14019830006	600	2
443	XLJHOL5	BALESTRA	SERENA	BLSSRN96L59F027O	09/05/2017	30/06/2017	B27H14010790006	600	2
444	JAN2XT4	VENTURA	FRANCESCA	VNTFNC88B65H096M	21/03/2017	19/05/2017	B87H14018120006	600	2
445	TRDXH55	BALESTRUCCI	VINCENZO	BLSVCN89P05L328P	19/04/2017	16/06/2017	B77H14023750006	600	2
446	YUSZ745	LEONETTI	VINCENZO	LNTVCN96R05A225I	03/05/2017	30/06/2017	B87H14019060006	300	1 (03/05/2017 – 02/06/2017)
447	T2BIWB9	MARTI	ELISA	MRTLSE92L58D883I	23/04/2017	22/06/2017	B77H14017760006	600	2
448	PI72GM9	D'ARCANGELO	STEFANIA PAOLA	DRCSFN95D48H096F	12/05/2017	11/07/2017	B97H14015430006	600	2
449	U92KM61	TARANTINO	MATTEO	TRNMTT96S19C978Y	12/05/2017	11/07/2017	B47H14008920006	600	2
450	CSK2IY7	DI LAURO	ALESSIA	DLRLSS97C45H096T	23/05/2017	22/06/2017	B57H14016270006	300	1
451	GRLO494	LORUSSO	MARIA	LRSMRA92E41F376T	16/05/2017	15/06/2017	B47H14008430006	300	1
452	AZD2ZK4	ASTA	MARINELLA	STAMNL85C49F842G	17/04/2017	16/06/2017	B17H14006880006	300	1 (17/04/2017 – 16/05/2017)
453	T9QDZA4	LEONE	PIETRO	LNEPTR97A08E882A	01/06/2017	30/06/2017	B87H14020580006	300	1
454	XRYMM51	EREMITO	ELEONORA	RMTLNR94L44C983G	06/06/2017	30/06/2017	B57H14016230006	300	1
455	LT08RS3	IUORIO	ROBERTA	RIURRT90E68A662B	25/05/2017	23/06/2017	B97H14016090006	300	1
456	PTZ5F05	PALUMBO	ROSA	PLMRSO94P44C975D	01/06/2017	30/06/2017	B47H14009200006	300	1
457	HB57WJ9	CALO'	ROSSANA	CLARSN91D54C136S	09/05/2017	08/07/2017	B37H14012550006	600	2
458	VIT65Y6	VENTRONE	GIANFRANCO	VNTGFR90C02A662A	03/05/2017	30/06/2017	B97H14014970006	600	2
459	314HKE5	PETTORUTO	ANTONIO	PTTNTN97S21F027N	01/04/2017	31/05/2017	B87H14017180006	600	2
460	TGY79E7	ANSANI	MANUELA	NSNMNL94T56F262Z	01/06/2017	30/06/2017	B97H14016270006	300	1
461	396Y5G3	VERROCA	DOMENICO	VRRDNC94L05A048W	25/05/2017	24/06/2017	B97H14015940006	300	1
462	U925R23	TOLLA	ANTONELLA	TLLNNL93S56F104N	19/04/2017	17/06/2017	B87H14018100006	600	2
463	E34UHT5	VECCHIO	SONIA	VCCSNO88B56D643P	12/05/2017	30/06/2017	B57H14015080006	600	2
464	9PKL093	RIZZELLO	FILIPPO	RZZFPP95S09E038J	13/05/2017	10/07/2017	B37H14012340006	600	2
465	UY0DGU5	SALICE	STEFANO	SLCSFN90M29D643H	06/06/2017	05/07/2017	B77H14019650006	300	1
466	54MXSE8	BARNABA	MARTINO	BRNMTN90M07E986Y	21/04/2017	20/06/2017	B97H14015070006	600	2
467	DLUDW86	GIANNUZZI	ROBERTO	GNNRRT87E19F262O	23/05/2017	22/06/2017	B37H14013310006	300	1
468	H8QOY66	PALASCIANO	GRAZIANO	PLSGZN85E16D508W	12/04/2017	10/06/2017	B67H14009500006	600	2
469	9HBOVC2	GARZIA	FEDERICA	GRZFRC96P59E506C	15/04/2017	21/06/2017	B27H14010580006	600	2

REGIONE PUGLIA

DIPARTIMENTO SVILUPPO ECONOMICO, INNOVAZIONE, ISTRUZIONE, FORMAZIONE E LAVORO

SEZIONE PROMOZIONE E TUTELA DEL LAVORO

470	T84WKX9	SPACCAVENTO	FABIO	SPCFBA90M12L109K	23/05/2017	22/06/2017	B37H14013330006	300	1
471	5UNSJR9	CLEMENTE	DESIDERIA ANDREA CELESTE	CLMDDR97C57A225G	12/04/2017	05/06/2017	B77H14016360006	600	2
472	UTI2JY7	IAIA	IVANA	IAIVNI90M42C134T	29/04/2017	28/06/2017	B67H14009710006	600	2
473	EIBO9T6	LOMBARDI	NATALIA	LMBNTL90M49F052E	29/03/2017	28/05/2017	B87H14019620006	600	2
474	JES9QJ7	LOSCIALPO	GIANLUIGI	LSCGLG91S16E205L	01/06/2017	30/06/2017	B47H14009210006	300	1
475	SU2WBU9	CIOCIOLA	MARIA PIA ALTOMARE	CCLMPL94B41H926H	31/05/2017	30/06/2017	B77H14018880006	300	1
476	XJ6VJR2	DADDATO	SERENA	DDDSRN93T63C983P	01/06/2017	23/06/2017	B87H14020360006	300	1
477	8I9V7E2	PITTA	FRANCESCA	PTTFNC92H52D643M	27/04/2017	26/06/2017	B27H14010610006	600	2
478	4HENVK5	D'ONGHIA	MICHELE	DNGMHL97L14C136H	22/04/2017	21/06/2017	B27H14011020006	600	2
479	XJRAK54	RENNA	SARA	RNNSRA92T67L949C	27/04/2017	26/06/2017	B37H14012450006	600	2
480	4ICA5V2	PERRINI	MATTEO	PRRMTT88M17A662G	28/04/2017	27/06/2017	B57H14016080006	600	2
481	S1LVY91	LIVERANO	VALENTINA	LVRVNT88A52F784O	19/04/2017	16/06/2017	B77H14016760006	600	2
482	543XUM5	SPINELLI	GAETANO ANJAR	SPNGNN94T27D508X	09/05/2017	29/06/2017	B87H14019470006	600	2
483	1XGWHH8	ISERNIA	EMANUELE	SRNMNL91T24B936X	29/01/2017	21/03/2017	B37H14010230006	600	2
484	IUPGP70	DE MORI	ALESSIO	DMRLSS94P08E885D	27/04/2017	26/06/2017	B37H14012570006	600	2
485	81MDPQ7	VIZZARRO	ALESSANDRA	VZZLSN88A62E205Z	01/06/2017	30/06/2017	B47H14008930006	300	1
486	IDA9ZM1	FERRANTE	ANNA MARIA	FRRNMR90A57A048Y	30/05/2017	29/06/2017	B77H14019390006	300	1
487	DT41FB1	QUARTA	IRENE	QRTRNI88P46Z112G	28/02/2017	19/04/2017	B47H14009380006	600	2
488	NSEJLZ6	ROMITAGGIO	MARIA	RMTMRA89E53A669P	01/06/2017	30/06/2017	B97H14016240006	300	1
489	XIYSVY8	BIASI	ELIGIO	BSILGE98A17F376T	19/04/2017	10/06/2017	B67H14010110006	600	2
490	VTLSGQ2	POL	SILVIA	PLOSLV94D61I119G	21/04/2017	26/06/2017	B87H14020660006	600	2
491	AIIBPI5	PENDINELLI	MARCO PIERO	PNDMCP88H11B936K	15/04/2017	14/06/2017	B67H14009790006	600	2
492	B15DFR3	D'ALENA	COSIMO	DLNCSM89S12L049R	14/03/2017	12/05/2017	B97H14014160006	600	2
493	BJHLMS5	CATALANO	ILARIA FRANCESCA	CTLLFR90D57D643S	21/05/2016	11/07/2016	B77H14005910006	900	2
494	IMU8S15	DI STEFANO	LUIGIA	DSTLGU97C55C983S	10/05/2017	30/06/2017	B67H14010050006	600	2
495	K99VVD6	TARANTINO	GIUSEPPE	TRNGPP94E13D643Q	13/06/2017	13/07/2017	B27H14011210006	300	1
496	DIZEBH6	PACILLO	MICHELE	PCLMHL87D13E885E	18/08/2016	17/10/2016	B37H14011840006	600	2
497	CNO3263	NINIVAGGI	LEONARDO	NNVLRD95H20A225B	03/06/2017	30/06/2017	B77H14019470006	300	1
498	B24JPE3	PREALONI	CARLO	PRLCRL89L03L049R	01/06/2017	30/06/2017	B57H14016890006	300	1
499	0RFM4C2	SALVI	MARIAROSARIA	SLVMRS97T62L049F	05/05/2017	30/06/2017	B87H14020690006	600	2
500	Q3IYHB7	MALDARIZZI	FRANCESCA	MLDFNC96P58C136H	02/05/2017	30/06/2017	B87H14019030006	600	2
501	8SDQ5I8	LABALESTRA	LEONARDO	LBLLRD96L25C136T	03/06/2017	30/06/2017	B87H14020070006	300	1
502	LE9GK69	ELIA	LEO	LEILEO89C14I119E	21/03/2017	19/05/2017	B57H14015440006	600	2
503	S92WAM5	FAVALE	FRANCESCO PIO	FVLFNC97B07F027F	19/04/2017	17/06/2017	B87H14017670006	600	2
504	5ADOQF0	GUGLIELMI	ADELAIDE	GGLDLD87T54A883T	21/04/2017	20/06/2017	B17H14007890006	600	2
505	PIKO5M3	FIORELLA	MARIANTONIETTA	FRLMNT89C70L109C	02/06/2017	30/06/2017	B97H14016580006	300	1
506	YU9S2X3	CASTIGLIA	RAFFAELE	CSTRFL94A29F784K	21/04/2017	20/06/2017	B87H14019000006	600	2
507	6PS21A0	FERRIGNI	ANNA	FRRNNA88B60A662B	09/05/2017	29/06/2017	B47H14008900006	600	2
508	QFPK511	BLEVE	ANNALUCIA	BLVNLC89M54L419M	16/06/2017	14/07/2017	B17H14007660006	300	1
509	9OYOZ34	BICCARI	ROBERTA	BCCRRT94L71I158P	16/06/2017	12/07/2017	B77H14020140006	300	1
510	TEHVSU8	SCHIAVANO	ILARIA	SCHLRI96H65D862Y	05/04/2017	17/06/2017	B37H14013110006	600	2
511	MEA62N2	COLUCCIA	GABRIELE	CLCGRL92M31D883X	07/04/2017	06/06/2017	B77H14017590006	300	1 (07/04/2017 – 06/05/2017)
512	I3QFDV9	GALLUZZI	CARMINE	GLLCMN89L01F784E	30/04/2017	29/06/2017	B87H14020560006	600	2
513	6HSG1Y6	FAUZZI	ALESSANDRO	FZZLSN91R24Z506J	02/05/2017	30/06/2017	B47H14008230006	600	2
514	AS5UIQ1	FRIZZALE	TOMMASO	FRZTMS99R08A225D	16/05/2017	14/07/2017	B77H14018730006	600	2
515	HWURKU4	CANDELA	GIOVANNI	CNDGNN97A28C975B	09/05/2017	30/06/2017	B37H14012050006	600	2
516	LDVVGT5	RONCONE	MARCELLO	RNCMCL86H12C134M	11/05/2017	30/06/2017	B67H14009830006	600	2

REGIONE PUGLIA

DIPARTIMENTO SVILUPPO ECONOMICO, INNOVAZIONE, ISTRUZIONE, FORMAZIONE E LAVORO

SEZIONE PROMOZIONE E TUTELA DEL LAVORO

517	UOZ2SA2	ZERNI	ROSA	ZRNRSO90H45L109I	30/05/2017	29/06/2017	B87H14019560006	300	1
518	DVR5HJ2	RAGONE	FILIPPO	RGNFPP94M05E155F	23/04/2017	22/06/2017	B87H14018670006	600	2
519	672BHG5	MARAGLINO	ALESSIO	MRGLSS95L03F027X	01/04/2017	31/05/2017	B27H14009100006	600	2
520	GBDXM52	SPARAPANE	FRANCESCA	SPRFNC97S65D862Y	18/05/2017	17/07/2017	B67H14009600006	600	2
521	U26TXA1	GATTO	GIULIANO	GTTGLN94M30C136I	22/04/2017	18/06/2017	B87H14017830006	600	2
522	8ZBTYC7	NAPOLITANO	SIMONA PATRIZIA	NPLSNP96R47L219E	16/05/2017	14/07/2017	B77H14019380006	600	2
523	0Y3MOW1	PELUSO	CHRISTIAN GIUSEPPE	PLSCRS93C12A048J	09/05/2017	30/06/2017	B77H14020080006	600	2
524	POE3YT8	ZAGARIA	DEBORAH	ZGRDRH92S52L328J	28/08/2016	04/11/2016	B87H14009110006	600	2
525	ACX33S3	DASSISTI	DALILA	DSSDLL97T49D643V	23/05/2017	22/06/2017	B57H14016500006	300	1
526	5S2WTE4	FIORITO	GIANMARCO LUCIANO	FRTGMR94R12D883F	09/05/2017	30/06/2017	B47H14008390006	600	2
527	XOPIE64	SISTO	WALTER	SSTWTR94C10A662Z	02/05/2017	23/06/2017	B97H14017440006	600	2
528	38N6JV9	MURRO	FRANCESCO	MRRFNC94R09C136O	01/06/2017	30/06/2017	B57H14017250006	300	1
529	9VA1K33	URSO	MARISA	RSUMRS95C51D761M	30/05/2017	29/06/2017	B17H14007620006	300	1
530	DU56939	CAPOZZI	FEDERICA	CPZFRC95H59F376F	25/02/2017	24/04/2017	B97H14014690006	600	2
531	9VQG6E5	LONGO	GIOVANNI	LNGGNN90C09F027N	01/06/2017	30/06/2017	B27H14010990006	300	1
532	HL5DOS3	KEITA	DJAKARIDJA	KTEDKR87E13Z313F	19/05/2017	10/07/2017	B97H14015730006	600	2
533	JJH0G41	PALMIERI	MARIA ANTONIETTA	PLMMNT88T68A662T	01/06/2017	30/06/2017	B97H14015820006	300	1
534	G2ITHB5	PALMIERI	CARMINE	PLMCMN94B04D643Y	13/05/2016	30/06/2016	B67H14003580006	900	2
535	SUTN8Y5	ARESTA	ANNARÈ	RSTNNR96B67A662K	02/05/2017	30/06/2017	B47H14008440006	600	2
536	MBJLYX3	ZUCCARO	MARIKA	ZCCMRK88P51C134F	13/05/2017	12/07/2017	B27H14010030006	600	2
537	PPANQ82	CICINELLI	GIUSEPPE ANTONIO	CCNGPP96T02A662T	16/05/2017	15/06/2017	B97H14015830006	300	1
538	G4JWQU8	SCORRANO	MARILENA	SCRMLN90D48D851Z	26/05/2017	24/06/2017	B37H14013220006	300	1
539	5GK5B61	GARGIULO	ALESSANDRO	GRGLSN95D21L049Z	01/12/2016	20/01/2017	B57H14009770006	600	2
540	MUGYVJ9	D'AMBROSIO	IVAN	DMBVNI98M10A048L	09/05/2017	29/06/2017	B47H14010010006	600	2
541	KJX5IA4	MANCO	ELENA	MNCLNE92C60L419S	26/05/2017	24/06/2017	B37H14012480006	300	1
542	CEXWGR4	MONTEDURO	LUIGI	MNTLGU98A02G751Y	16/05/2017	15/07/2017	B57H14016350006	600	2
543	B82YMX1	VITALE	AGOSTINO	VTLGTN92D24A662D	12/05/2017	11/07/2017	B97H14015680006	600	2
544	8VW0GK1	GIORDANO	FABIO	GRDFBA90B07I119I	22/03/2017	12/06/2017	B57H14014370006	600	2
545	5LJ1BY6	ESPOSITO	NICO	SPSNCI91S06B936Y	03/03/2017	02/05/2017	B77H14014690006	600	2
546	DDRSA32	DIACONO	MARIANNA	DCNMNN97M51A662V	05/05/2017	30/06/2017	B97H14015520006	600	2
547	UNB3M42	PASSIATORE	ALESSANDRO	PSSLSN90T16E986M	30/05/2017	29/06/2017	B97H14017150006	300	1
548	88NR752	GRIECO	FEDERICA	GRCFRC92T68L049V	11/05/2017	15/06/2017	B57H14015100006	300	1
549	XMRYWN7	DE LORENTIS	CHRISTIAN	DLRCRS97B09D862G	30/04/2017	29/06/2017	B27H14010000006	600	2
550	YSW5AI7	RESTA	COSIMO	RSTCSM98D08L049C	16/03/2017	06/06/2017	B57H14016280006	600	2
551	JJGJF40	CATERINO	WALTER	CTRWTR92T12A048W	16/09/2016	15/11/2016	B17H14006370006	600	2
552	72I48X1	BLEVE	BRYAN	BLVBYN93D30L049B	17/05/2017	16/06/2017	B57H14015900006	300	1
553	IF9G6W8	CARELLA	CARMELA	CRLCML90D62D643V	19/05/2017	17/07/2017	B87H14019390006	600	2
554	B35OLN9	ORLANDO	SOFIA	RLNSFO98B52B936H	11/02/2017	31/03/2017	B77H14016960006	600	2
555	LTD4116	RUBINO	FABIO	RBNFBA92C02C136J	30/04/2017	29/06/2017	B87H14020880006	600	2
556	M76ISZ8	KETA	YOSSOUF	KTEYSF97A03Z329G	04/11/2016	03/01/2017	B87H14011960006	600	2
557	XSXKIS3	BONASIA	ANNALISA	BNSNLS85S63A662F	23/09/2016	22/11/2016	B97H14010570006	600	2
558	2ZIFU14	NUZZACI	LORENZO	NZZLNZ96L09B936I	19/04/2017	16/06/2017	B67H14009810006	600	2
559	LP7AC49	PADOVANO	ELEONORA	PDVLNR87L60B936L	19/04/2017	16/06/2017	B77H14019480006	600	2
560	9H0DF68	PIGNATELLI	GIACOMO	PGNGCM90R29A662A	10/09/2016	09/11/2016	B77H14014940006	600	2
561	T7JCW76	FUGGIANO	COSIMO	FGGCSM97C20F027R	02/05/2017	30/06/2017	B27H14010590006	600	2
562	58TV916	SANZONE	GIORGIA	SNZGRG96A70F842H	03/05/2017	30/06/2017	B77H14019880006	600	2
563	STYSWC3	SIBILLIO	ENRICA	SBLNRC87L51E205T	01/06/2017	30/06/2017	B77H14019660006	300	1

REGIONE PUGLIA

DIPARTIMENTO SVILUPPO ECONOMICO, INNOVAZIONE, ISTRUZIONE, FORMAZIONE E LAVORO

SEZIONE PROMOZIONE E TUTELA DEL LAVORO

564	WUKK557	MARTI	DAVIDE	MRTDVD95T15F842W	16/05/2017	13/07/2017	B47H14008870006	600	2
565	IR2A713	RITROVATO	MARIA	RTRMRA94H45H926D	15/04/2017	13/06/2017	B27H14010500006	600	2
566	69XP073	LAMARINA	ROBERTA	LMRRRT97D49B180I	19/05/2017	18/07/2017	B87H14019590006	600	2
567	JWDTM90	D'AVELLA	NICOLA FELICE	DVLNLF96E23D643Y	26/11/2016	25/01/2017	B27H14007290006	600	2
568	J1S5YB7	CONVERSANO	GIOVANNA	CNVGNN90L58G187R	17/04/2017	16/06/2017	B57H14016640006	600	2
569	G9TUCD1	PELUSO	ERICA	PLSRCE92D47F842G	15/04/2017	14/06/2017	B37H14012540006	600	2
570	H2NQRA8	CISTERNINO	VALERIA	CSTVLR96D55B180L	02/04/2017	01/06/2017	B17H14007610006	600	2
571	Q6FWEJ3	FACHECHI	ALESSANDRO AUGUSTO	FCHLSN92L02B936K	21/04/2017	19/06/2017	B67H14009770006	600	2
572	2PMOSN6	RIZZI	DANIELE	RZZDNL97A26D643J	25/05/2017	20/07/2017	B77H14018460006	600	2
573	213PI53	CASSANO	ANDREA	CSSNDR92A02L049I	13/02/2017	12/04/2017	B57H14013880006	600	2
574	553M1Q3	TASSO	DONATO	TSSDNT96B16E205V	17/05/2017	17/06/2017	B47H14010320006	300	1
575	EHRL9K3	GIRARDI	DIEGO	GRRDGI97B15A225Y	14/03/2017	12/05/2017	B77H14015880006	600	2
576	KYD9OQ4	CURCELLI	MARIO ANTONIO	CRCMNT95H13D643C	18/03/2017	17/05/2017	B27H14009300006	600	2
577	J2VGHQ7	GIBERNA	ELIANA	GBRLNE92D44A893H	25/05/2017	24/07/2017	B27H14010460006	600	2
578	5AEWI53	FANIZZI	MARCO	FNZMRC95D28L049G	30/04/2017	29/06/2017	B57H14015040006	600	2
579	MDJ13E7	BOSCO	ALESSANDRA	BSCLSN96P46D643H	01/04/2017	31/05/2017	B77H14017400006	600	2
580	RWWXOR8	LOMBARDI	LETIZIA	LMBLTZ99P57B619D	02/06/2017	30/06/2017	B67H14010200006	300	1
581	EL5C4G1	MINCUZZI	NATALIA ROSALIA	MNCNLR97S68B619R	27/04/2017	26/06/2017	B67H14009330006	600	2
582	G04JS55	CARAGIULI	SARA	CRGSRA95H50C978F	20/05/2017	19/07/2017	B17H14007180006	600	2
583	YW7IJL9	SIMONETTI	GIOVANNI	SMNGNN97A01L049T	24/03/2017	23/05/2017	B57H14016460006	600	2
584	ZMUMFT4	CALIA	SILVANA	CLASVN88R64A225Y	20/05/2017	19/07/2017	B87H14019010006	600	2
585	QNHFV56	MAZZEO	MICHELE	MZZMHL93M10F842B	30/05/2017	29/06/2017	B87H14021730006	300	1
586	PBQ1KD8	GENCO	LUCIA	GNCLCU93E71A225Z	23/05/2017	22/07/2017	B77H14018290006	600	2
587	J1W8MK8	SGOBBIO	SARA	SGBSRA86S68E205Y	13/05/2017	12/06/2017	B67H14009620006	300	1
588	9AQK695	PORCELLUZZI	FRANCESCA	PRCFNC91S70I119U	01/06/2017	30/06/2017	B87H14021390006	300	1
589	68LTEK4	MARSIGLIA	GIANDOMENICO	MRSGDM98M06D508N	17/05/2017	15/06/2017	B57H14015450006	300	1
590	JQ3XH19	CINQUEPALMI	SAVINO MARCO	CNQSNM89M26D643K	26/01/2017	21/03/2017	B77H14016740006	600	2
591	OQAK4U1	LELEUX	MANUEL	LLXMNL96L24A662V	02/06/2017	30/06/2017	B97H14016650006	300	1
592	J2GYDA4	MASSARI	GRAZIANA	MSSGZN98B44D508L	17/04/2017	16/06/2017	B57H14016360006	600	2
593	TBQGN09	POMPILIO	LUCA	PMPLCU91L31H926Y	04/05/2017	30/06/2017	B37H14012850006	600	2
594	SCYDZN6	MAGNO	ANTONELLA	MGNNNL91S69L419J	24/05/2017	21/07/2017	B27H14010240006	600	2
595	W0ME159	MARSIGLIANTE	SERENA	MRSSRN94L55B936R	18/11/2016	09/01/2017	B77H14011790006	600	2
596	U45JD68	MARSANO	FRANCESCA	MRSFNC94S45B936M	10/02/2017	30/03/2017	B37H14010050006	600	2
597	A1HO5C6	RIZZO	ELIA	RZZLEI98A21G751O	07/02/2017	29/03/2017	B77H14014540006	600	2
598	UTMLXT2	SOMMA	MARIKA	SMMMRK92E60B619T	10/02/2017	10/04/2017	B97H14013090006	600	2
599	67OELM0	CASTO	SARA LUCIA	CSTSLC96T53B936Y	18/02/2017	07/04/2017	B77H14015590006	600	2
600	OEWGI66	NASCA	ANGELA	NSCNGL97P61L109V	02/06/2017	30/06/2017	B97H14016370006	300	1
601	BPXYLN8	TICOLPE	ROBERTA	TCLRRT96D60D643E	01/06/2017	24/07/2017	B77H14019680006	600	2
602	LC6J4R1	EPIFANIO	CARMEN	PFNCMN92H46D761Q	28/04/2017	19/06/2017	B67H14010940006	600	2
603	OUS6T66	PARASCANDOLO	TERRY	PRSTRY92L65E986V	23/06/2017	21/07/2017	B97H14016990006	300	1
604	2I8AOI8	ALI	SHAHZAD	LAISHZ87R13Z236R	26/05/2017	25/07/2017	B87H14020200006	600	2
605	4MR8AL0	DEPALO	FRANCESCA	DPLFNC95P63F284S	16/09/2016	15/11/2016	B57H14009260006	600	2
606	5M2JH45	RUSSO	ANNA COSIMA DAMIANA	RSSNCS89R41B936Y	15/06/2017	14/07/2017	B67H14010450006	300	1
607	9RV7TY1	DI TRIA	DANIELE	DTRDNL96M05A285W	02/03/2017	28/04/2017	B87H14021340006	600	2
608	NNNWWW3	CHIRIVI'	ALESSANDRO	CHRLSN96B25F842B	23/05/2017	21/07/2017	B37H14012440006	600	2
609	NQTKYW1	GIAFFREDA	DAVIDE	GFFDVD96S05F842E	23/05/2017	21/07/2017	B37H14013000006	600	2
610	1U6PE85	DI MUSSI	MARIA PIA	DMSMRP94C43A048B	01/06/2017	30/06/2017	B57H14017380006	300	1
611	62W7DJ3	CERABINO	NICOLE	CRBNCL94A69A662A	09/06/2017	30/06/2017	B97H14016620006	300	1

REGIONE PUGLIA

DIPARTIMENTO SVILUPPO ECONOMICO, INNOVAZIONE, ISTRUZIONE, FORMAZIONE E LAVORO

SEZIONE PROMOZIONE E TUTELA DEL LAVORO

612	RS3UZ82	TARANTINI	ANASTASIA	TRNNTS88S65C983K	24/05/2017	21/07/2017	B57H14016530006	600	2
613	5IOPLS2	CUTRIGNELLI	ANGELA	CTRNGL94E46A662U	28/04/2017	21/06/2017	B67H14009800006	600	2
614	L1UT1C6	PASCA	LUIGI	PSCLGU95B28D862W	02/03/2017	22/05/2017	B37H14011320006	600	2
615	FNRH8R0	BENEDETTI	BARBARA	BNDBBR89B64E506J	21/04/2017	14/06/2017	B87H14018280006	600	2
616	8F5NKI7	FRANCIOSO	ANNA	FRNNNA88P53F152K	15/04/2017	14/06/2017	B97H14014200006	600	2
617	9NF1M87	TRONO	LUIGI	TRNLGU87L08D851R	01/04/2017	31/05/2017	B37H14012590006	600	2
618	QYF93G5	CALIGNANO	PAOLO	CLGPLA94P20F842K	02/05/2017	30/06/2017	B37H14012520006	600	2
619	TH8SCQ1	CARACCIO	ELENA	CRCLNE93M42D761J	02/05/2017	30/06/2017	B47H14008240006	600	2
620	S36DN95	REINO	FEDERICO	RNEFRC90L23E716M	23/09/2016	22/11/2016	B27H14006840006	600	2
621	11ZKFP6	DELLI CARRI	STEFANIA	DLLSFN89A44D643H	22/03/2017	19/05/2017	B77H14017870006	600	2
622	YASEES6	TRAFICANTE	SARA	TRFSRA94H57F104S	23/05/2017	21/07/2017	B77H14019180006	600	2
623	MH7TR55	TRIONFO FINEO	ROBERTA	TRNRRT95T41E155F	27/04/2017	26/06/2017	B87H14019120006	600	2
624	LXMXO83	PARISI	DANIELE	PRSDNL94T23E155G	16/05/2017	15/07/2017	B87H14019240006	600	2
625	4XSNQH0	COLANGELO	VIVIANA	CLNVVN91D43D643T	30/05/2017	27/07/2017	B77H14019490006	600	2
626	G61X9X1	BRUNO	ANGELA	BRNNGL88B62D643N	16/03/2017	13/05/2017	B17H14007430006	600	2
627	KZCYNZ3	CALIOLO	CHIARA	CLLCHR92M48B180A	27/02/2017	26/04/2017	B87H14021110006	300	1 (27/02/2017 – 26/03/2017)
628	D4C7RL9	NAPOLITANO	VALENTINA	NPLVNT91C50B180M	23/04/2017	22/06/2017	B17H14006810006	600	2
629	U94FGQ4	NOTARISTEFANO	LEONARDO	NTRLRD87A16A048G	25/05/2017	24/07/2017	B77H14019310006	600	2
630	M3X1FR8	LEMBO	GIUSEPPE PIO	LMBGPP96C31H985U	23/05/2017	20/07/2017	B37H14012960006	600	2
631	4R5D9F4	MERENDA	ANDREA	MRNNDR89R11E815K	18/05/2017	14/07/2017	B67H14009450006	600	2
632	PAWSRW9	DE MARTINIS	MATTIA	DMRMTT95E13L049W	30/04/2017	29/06/2017	B87H14021100006	600	2
633	D7R5EU9	LITTI	GABRIELE	LTTGRL92R07D862N	23/05/2017	30/06/2017	B87H14019460006	300	1
634	YDQBMG7	FORTE	VITTORIO	FRTVTR98E02D643M	30/04/2017	28/06/2017	B47H14008570006	600	2
635	7FP8R44	RUSSANO	LORENZO	RSSLNZ97A13F152Q	19/04/2017	03/07/2017	B87H14018080006	600	2
636	KKR97G7	LIVRIERI	FRANCESCO	LVRFNC94P23A225N	10/10/2016	09/12/2016	B77H14015490006	600	2
637	AMNC3B1	MALERBA	ALDO	MLRLDA96M16F842T	30/05/2017	29/07/2017	B77H14019270006	600	2
638	AMTUOE2	GARGANO	TRIFONE	GRGTFN90L09A048G	13/10/2016	12/12/2016	B47H14006940006	600	2
639	W4GU326	DE MARCO	FRANCESCA	DMRFNC96E65L049Q	22/04/2017	21/06/2017	B97H14017240006	600	2
640	YGAEC97	ANTELMI	PIERANGELO	NTLPNG88P12G187V	09/04/2017	08/06/2017	B97H14015910006	600	2
641	VTMCNA3	GERVASIO	PIETRO	GRVPTR87L03D643Y	29/03/2017	27/05/2017	B77H14020260006	600	2
642	MJCNBL5	SOLIMINE	ANTONIO	SLMNTN91M01D643U	23/05/2017	19/06/2017	B77H14022600006	300	1
643	87WEE70	GUERRIERO	FRANCESCA	GRRFNC90D67L418C	17/02/2017	14/04/2017	B47H14009290006	600	2
644	44N2JK9	CAMISA	NADIA	CMSNDA90A54Z133Q	26/03/2017	25/05/2017	B77H14017510006	600	2
645	HIG1VJ2	MONTAGNOLO	ALIDA	MNTLDA97E62D862O	23/05/2017	22/07/2017	B37H14013530006	600	2
646	WS79ZP9	PACUCCI	NICOLA	PCCNCL94P19A662L	27/02/2017	05/05/2017	B97H14014950006	600	2
647	TJU2HN7	PEZZUTO	ANDREA	PZZNDR87P22B180E	26/05/2017	24/07/2017	B87H14018810006	600	2
648	BEBKIC5	TRIBUZIO	DAVIDE	TRBDVD92D09A048S	27/02/2017	05/05/2017	B97H14014020006	600	2
649	EUQ12C8	CAMPANELLI	ANTONELLA	CMPNNL90B61E223F	27/02/2017	05/05/2017	B97H14014920006	600	2
650	UQTNX95	LOZITO	GLORIA	LZTGLR92C53M102X	27/02/2017	05/05/2017	B97H14014940006	600	2
651	883ORG6	CLEMENTE	NICOLA	CLMNCL87D03A048X	27/02/2017	05/05/2017	B97H14014070006	600	2
652	WYBGUJ5	ANGARANO	LOREDANA	NGRLDN93D66F284O	01/06/2017	30/06/2017	B27H14010900006	300	1
653	XGKIJA4	MUCI	SALVATORE	MCUSVT91M17D883W	25/05/2017	24/07/2017	B87H14020010006	600	2
654	6YOJI61	LIUZZI	VERONICA	LZZVNC95M51D508X	01/06/2017	30/06/2017	B17H14007590006	300	1
655	9F4HU45	SIMONE	MARIANNA	SMNMNN96H49A225W	19/04/2017	16/06/2017	B77H14018340006	600	2
656	38F19I3	ACCETTA	MAURIZIO	CCTMRZ89H03C136I	21/04/2017	20/06/2017	B37H14013140006	600	2
657	Y3SCJ39	BARBETTA	DOMENICO	BRBDNC92E29C136N	21/04/2017	20/06/2017	B37H14013150006	600	2
658	4FMSDK5	ESPOSITO	EMILIA	SPSMLE89L66F052Y	05/04/2017	02/06/2017	B37H14013160006	600	2
659	AYDI7I4	ASCANIO	MELANIE	SCNMLN90S51Z112C	01/06/2017	31/07/2017	B27H14011090006	600	2

REGIONE PUGLIA

DIPARTIMENTO SVILUPPO ECONOMICO, INNOVAZIONE, ISTRUZIONE, FORMAZIONE E LAVORO

SEZIONE PROMOZIONE E TUTELA DEL LAVORO

660	WNKKYS7	QUACQUARELLI	MARINA	QCQMRN89H50A285U	01/06/2017	31/07/2017	B87H14019900006	600	2
661	EM5FZ04	DE LUCA	DOMENICO	DLCDNC89R05A662T	01/12/2016	11/02/2017	B97H14010020006	600	2
662	IAB3CS2	PALLADINO	ALESSANDRA	PLLLSN88R64D643D	23/04/2017	22/06/2017	B77H14017610006	600	2
663	6FHVMK6	NICANDRO	SIMONA	NCNSMN90L64L049M	20/06/2017	19/07/2017	B87H14020680006	300	1
664	UA583R1	BIONDI	ALESSIA	BNDLSS91H54B180U	30/04/2017	22/06/2017	B87H14018140006	600	2
665	F2X5LX6	LIUZZI	MARGHERITA PIERA	LZZMGH91H69H926P	07/06/2017	28/07/2017	B47H14009650006	600	2
666	OMNS5D3	SCHIAVONE	LUANA	SCHLNU93P47L049L	19/04/2017	17/06/2017	B27H14009430006	600	2
667	F7LRFV7	MINUTELLO	MARIA RITA	MNTMRT97P48B936W	02/06/2017	30/06/2017	B97H14017070006	300	1
668	07K8FC8	DAMIANO	MARTINA	DMNMTN97H46L419C	12/04/2017	09/06/2017	B37H14012210006	600	2
669	L51HKP3	SAMELE	ITALO	SMLTLI97B18L328Q	01/06/2017	31/07/2017	B87H14020410006	300	1 (01/07/2017 – 31/07/2017)
670	KPVUJ18	PERRONE	MARIAGRAZIA	PRRMGR92S65C983I	08/06/2017	27/07/2017	B57H14016880006	600	2
671	VOWSAJ8	AGOSTI	MARCO	GSTMRC94R18D643V	01/06/2017	28/07/2017	B77H14019140006	600	2
672	NCOO5T3	STEFANELLI	SABRINA	STFSRN92S54L419S	07/06/2017	29/07/2017	B57H14016440006	600	2
673	4EHVWB0	FACCHINI	VITTORIA	FCCVTR92S69F284F	18/05/2017	16/06/2017	B97H14015270006	300	1
674	XNAAJF9	POTENZA	RICCARDO	PTNRCR96C31L419C	31/05/2017	29/07/2017	B17H14007290006	600	2
675	EFUM5G8	LO GRECO	IVANA	LGRVNI94B44C975S	11/06/2017	28/07/2017	B37H14013040006	600	2
676	TJOPWX9	BATTAGLIA	ROSSELLA	BTTRSL94P49A893F	02/03/2017	22/05/2017	B57H14015910006	600	2
677	XMT8SY8	ZURLO	ROSITA AURORA	ZRLRTR88E50F205B	29/04/2017	28/06/2017	B57H14015880006	600	2
678	5F3RL84	GIRONE	MICOL	GRNMCL96A49E514E	19/01/2017	18/03/2017	B57H14017070006	600	2
679	CA5Y711	CONSIGLIO	CAMILLA	CNSCLL92M59F284L	07/06/2017	31/07/2017	B17H14007670006	600	2
680	41RZOH2	FALCONE	MICHELE	FLCMHL93C03E885T	14/02/2017	13/04/2017	B37H14011170006	600	2
681	QJIEU48	CONTE	FEDERICA	CNTFRC90A44E205A	10/09/2016	09/11/2016	B57H14012170006	600	2
682	XELUXF2	ROCCOTELLI	GABRIELLA	RCCGRL95R56L328D	10/05/2017	30/06/2017	B47H14008350006	600	2
683	ZRJ8555	BAH	SOULEYMANE	BHASYM95H15Z343G	07/06/2017	01/08/2017	B87H14020310006	600	2
684	J1O9G15	VINCI	STEFANO	VNCSFN87L23A479S	19/05/2017	18/07/2017	B77H14019160006	600	2
685	XVT58H8	FERRETTI	MIRKO	FRRMRK94L18B180X	02/05/2017	23/06/2017	B77H14018720006	600	2
686	67AGGH5	CARBUTTI	CATIA ILENIA	CRBCLN92D61L328M	07/06/2017	31/07/2017	B87H14020260006	600	2
687	5UCLXF5	RINALDI	ORESTE	RNLRST88H01H985K	29/04/2017	24/06/2017	B77H14018980006	600	2
688	KDF0U14	LO MELE	NADIA	LMLNDA87A46H926B	10/05/2017	07/07/2017	B77H14017750006	600	2
689	B8W9R33	DI NOI	LIVIANA	DNILVN96S62D761T	08/06/2017	31/07/2017	B67H14010180006	600	2
690	2A86DQ8	MEDICO	GIOVANNI	MDCGNN95M01F376N	20/05/2017	19/07/2017	B27H14010360006	600	2
691	2AC9OX2	CALOGIURI	NICOLETTA	CLGNLT95S62E506S	21/05/2017	20/07/2017	B27H14011730006	600	2
692	WMD9JO5	PASTORE	GIANPAOLO	PSTGPL97S09C134A	01/07/2017	31/07/2017	B27H14011630006	300	1
693	Q1KFFL5	CONVERTINI	ANTONIO	CNVNTN97M05F915L	24/03/2017	23/05/2017	B57H14015320006	600	2
694	RXFYZF6	RAMUNNI	GIUSEPPE	RMNGPP97S29H096D	30/05/2017	29/07/2017	B27H14010930006	600	2
695	HP1NEE1	CIRASOLE	ANDREA	CRSNDR96M27A662F	25/05/2017	24/06/2017	B57H14016840006	300	1
696	UJAOFM6	SANTOPIETRO	MARIANTONIETTA	SNTMNT92H67E205T	03/05/2017	30/06/2017	B47H14008680006	600	2
697	7HYLQ87	DE GIOVANNI	RITA	DGVRTI91C51E506W	25/05/2017	21/07/2017	B27H14011060006	600	2
698	ESOBLV4	CAPOZZO	ROSALBA	CPZRLB94H42E155I	02/06/2017	29/07/2017	B87H14021870006	600	2
699	J3YR791	DI NAPOLI	MELISSA	DNPMSS96C46L049X	15/04/2017	14/06/2017	B97H14016440006	600	2
700	V0OCXH6	SAPONARO	VALENTINA	SPNVNT88A48G187H	15/04/2017	14/06/2017	B97H14015920006	600	2
701	LAHSLV5	DURANTE	FABRIZIO	DRNFRZ92A11L049O	23/05/2017	22/07/2017	B47H14009190006	600	2
702	DZ4U6R3	PIRVAN	ADRIAN GABRIEL	PRVDNG90R03Z129N	10/06/2017	04/08/2017	B77H14019570006	600	2
703	TD813P5	MARVULLI	GIUSEPPE	MRVGPP00B17A225E	30/04/2017	23/06/2017	B77H14020570006	600	2
704	XQI3YT2	VASCO	ROBERTA	VSCRRT89D63A048T	04/03/2017	03/05/2017	B47H14007240006	600	2
705	JX2CEM5	GRECO	ANDREA	GRCNDR88R04B936C	31/05/2017	30/07/2017	B87H14019860006	600	2
706	GTB5OV3	RIZZO	ALESSANDRA	RZZLSN91B52B506X	09/06/2017	31/07/2017	B47H14009130006	600	2

REGIONE PUGLIA

DIPARTIMENTO SVILUPPO ECONOMICO, INNOVAZIONE, ISTRUZIONE, FORMAZIONE E LAVORO

SEZIONE PROMOZIONE E TUTELA DEL LAVORO

707	ORG2DK6	MAURANTONIO	NOEMI	MRNNMO95L62D643O	13/06/2017	31/07/2017	B77H14019800006	600	2
708	MS1RK54	VISPO	MARIKA PIA	VSPMKP98E54H926B	06/06/2017	29/07/2017	B37H14012640006	600	2
709	U6L38D5	MANCINI	MAURO	MNCMRA87R26F284E	19/04/2017	16/06/2017	B17H14007130006	600	2
710	2IBCHC5	CAGGIULA	CHIARA	CGGCHR90D59B936A	01/07/2017	31/07/2017	B67H14011100006	300	1
711	5X5ITT4	ARCUTI	ALESSANRA	RCTLSN86T64D862R	31/05/2017	30/07/2017	B67H14010150006	600	2
712	S0RPFA9	CATALANO	ANNA RITA	CTLNRT86P48H926I	06/06/2017	04/08/2017	B37H14012660006	600	2
713	27V7HO5	STEA	SANTE	STESNT92S12F262D	25/05/2017	22/07/2017	B37H14012490006	300	1 (25/05/2017 – 24/06/2017)
714	557T4B4	DE PASCALIS	MARIA LUISA	DPSMLS87C53E506N	01/06/2017	31/07/2017	B87H14020050006	600	2
715	LAEBBY7	SCALERA	DONATO	SCLDNT96C11A225J	23/04/2017	22/06/2017	B77H14018320006	600	2
716	QQ285C7	GOFFREDO	TANIA	GFFTNA92A46F152A	30/05/2017	23/06/2017	B87H14019100006	300	1
717	117BAO5	RINALDI	DANIELE	RNLDNL95L30F376X	30/04/2017	29/06/2017	B67H14009960006	600	2
718	RQG92N9	RUSSO	SAMUELE	RSSSML97C05D883M	18/05/2017	17/07/2017	B77H14021880006	600	2
719	G30EEZ0	GISSI	VINCENZA	GSSVCN93C41A669D	13/06/2017	03/08/2017	B97H14016350006	600	2
720	AMY3N39	GRECO	GAIA	GRCGAI91T64L049K	28/04/2017	20/06/2017	B57H14015060006	600	2
721	U61OH77	GRIECO	MAURO	GRCMRA90M29L049A	06/06/2017	30/06/2017	B27H14012060006	300	1
722	QQMFS58	BARILE	PASQUALE	BRLPQL88B23A662L	23/06/2017	09/08/2017	B87H14021150006	600	2
723	JX39SY7	SCIALPI	MARTINA	SCLMTN97R68C975F	09/06/2017	04/08/2017	B97H14016740006	600	2
724	A19DMP7	VALENTE	FEDERICO	VLNFRC94S08A883Q	16/06/2017	08/08/2017	B17H14007780006	600	2
725	XS5KMX3	RICCIARDI	LUCIANA	RCCLCN89H59H926E	30/05/2017	29/07/2017	B37H14012910006	600	2
726	LGBDD47	IMPEDOVO	ANNAMARIA	MPDNMR96A51C134F	06/06/2017	05/08/2017	B27H14010710006	600	2
727	75HAVE9	GUARINO	ANNALISA	GRNNLS88C56E205F	17/02/2017	16/04/2017	B57H14015580006	600	2
728	AI6KQK8	CIPRIANI	DAVIDE	CPRDVD93M16D508H	01/04/2017	31/05/2017	B57H14018060006	600	2
729	T3PC954	NARDELLA	ANGELA RITA	NRDNLR91B43H985E	14/06/2017	11/08/2017	B77H14018530006	600	2
730	KRQQYA6	ALBUDANZI	MARIANGELA	LBDMNG96M62A893L	13/06/2017	11/08/2017	B57H14016830006	600	2
731	PYSYHF2	DIGIUSEPPE	ANTONIA	DGSNTN97R68F784J	06/07/2017	05/08/2017	B27H14011650006	300	1
732	VUFCUK3	BUONO	CLAUDIA	BNUCLD96A45A662F	08/06/2017	07/08/2017	B87H14020220006	300	1 (08/06/2017 – 07/07/2017)
733	VAOYKZ9	LONGO	PIETRO MICHELE	LNGPRM88E30H985A	20/05/2017	19/07/2017	B37H14012780006	600	2
734	NLCKLR9	DUCA	MASSIMO LUCIO	DCUMSM88R25A182U	08/06/2017	07/08/2017	B97H14016450006	600	2
735	HT54765	LAMASCESE	NICOLA	LMSNCL97P16L425J	16/06/2017	14/08/2017	B87H14020240006	600	2
736	XU1XRS9	POLITANO	LETIZIA	PLTLTZ92T57F205E	16/06/2017	14/08/2017	B47H14009440006	600	2
737	6C0WB75	SCIACOVELLI	FRANCESCO	SCCFNC88M26A662E	16/06/2017	14/08/2017	B97H14016730006	600	2
738	KM5RRW5	QUARTA	MARIA CHIARA	QRTMCH93C52H793K	17/03/2017	16/05/2017	B87H14019810006	600	2
739	CWV1RG7	VENTOLA	MICHELA MARIA	VNTMHL97M64A662I	22/04/2017	21/06/2017	B37H14013560006	600	2
740	KCKPM01	PALUMBO	ISABELLA	PLMSLL92A47L109M	01/06/2017	31/07/2017	B82C14000380006	600	2
741	TJJM8U6	L'ADDOMADA	RAFFAELE	LDDRFL90P01H096H	19/05/2017	16/06/2017	B57H14017640006	300	1
742	9G8DO49	MANGHISI	MARTA	MNGMRT93C70C975J	15/06/2017	14/08/2017	B47H14009280006	600	2
743	0IAT6T6	PASCULLI	VALERIA	PSCVLR97L51E986X	13/06/2017	12/08/2017	B97H14016390006	600	2
744	5BJF3F6	ANDIDERO	ELENA	NDDLNE87R53A662H	13/06/2017	11/08/2017	B97H14016400006	600	2
745	8HEM685	MAGISTRI	ANTONELLA	MGSNNL94D58E986C	16/06/2017	14/08/2017	B97H14016340006	600	2
746	BS6A3G6	SCARCIGLIA	MICHELE	SCRMHL97L28L049W	22/06/2017	21/08/2017	B47H14009410006	600	2
747	PKCYND5	DE MITE	PRIMIANO COSIMO, PIETRO PAOLO	DMTPMN89H29L113K	15/06/2017	11/08/2017	B17H14007790006	600	2
748	WE7ASO4	GUIDATO	VANESSA	GDTVSS87M55L049A	13/11/2016	12/01/2017	B77H14013490006	600	2
749	7F1JR13	LOVECCHIO	EMANUELA	LVCMNL96T47A225Z	15/06/2017	14/08/2017	B87H14019990006	600	2
750	KP87NB7	BONO	CLARA	BNOCLR97L61G751J	20/06/2017	18/08/2017	B37H14013190006	600	2
751	7NM9J94	MARTONGELLI	ILENIA	MRTLNI94H69B180L	13/08/2016	10/10/2016	B87H14008630006	900	2

REGIONE PUGLIA

DIPARTIMENTO SVILUPPO ECONOMICO, INNOVAZIONE, ISTRUZIONE, FORMAZIONE E LAVORO

SEZIONE PROMOZIONE E TUTELA DEL LAVORO

752	9YGHUU3	CAMPANELLA	GIANLUCA	CMPGLC89M22F915V	02/06/2017	31/07/2017	B37H14012190006	600	2
753	DVZAWD8	GIOVANE	DANIELE	GVNDNL87E07I119Q	16/06/2017	15/08/2017	B87H14020570006	600	2
754	I7G7563	DE VINCENZO	LEONARDO	DVNLRD88M24F284X	20/06/2017	19/08/2017	B77H14020630006	600	2
755	21AMWW8	MAGASSOUBA	DAOUDA	MGSDDA94L30Z329E	22/04/2017	21/06/2017	B27H14011450006	600	2
756	W0Q6RA4	CANALE	ALESSANDRO	CNLLSN87C15A662Z	05/04/2017	01/06/2017	B97H14017760006	600	2
757	AN9IM44	CAPUTI	DOMENICO	CPTDNC94E23L109E	04/11/2016	17/01/2017	B17H14005420006	600	2
758	8XRSHK6	CAPUTO	LOREDANA	CPTLDN90C57B619V	20/06/2017	18/08/2017	B27H14011070006	600	2
759	F9ORBG3	OTTODO	VALERIA	TTDVLR95H67C424O	10/06/2017	09/08/2017	B67H14010220006	600	2
760	G56I2Y0	SARACINO	GRAZIA	SRCGRZ87A42H985C	22/06/2017	21/07/2017	B37H14013270006	300	1
761	7WAHDM4	PUCE	ANDREA	PCUNDR88C22G751V	23/06/2017	22/08/2017	B87H14021220006	600	2
762	TR7L244	RICCO	FEDERICA	RCCFRC91C49L328R	15/06/2017	14/08/2017	B57H14016900006	600	2
763	L2UJQD4	ALFARANO	GIUSEPPE	LFRGPP92B14L419M	17/05/2017	17/06/2017	B77H14018830006	300	1
764	BZK9PS2	FIORE	MARIADOBRILLA	FRIMDB96B50L109E	06/06/2017	28/06/2017	B57H14016660006	300	1
765	ECFFYQ2	SPERTI	VINCENZO	SPRVCN93S22C136H	13/06/2017	03/08/2017	B87H14020870006	600	2
766	SV8CII6	GIUSTINIANI	RICCARDO	GSTRCR88D19D862T	02/06/2017	30/06/2017	B87H14024080006	300	1
767	ODJS4W4	DECARO	LIA	DCRLIA95D53A893X	01/11/2016	31/12/2016	B57H14010820006	600	2
768	7XKO474	ANDRIANO	MASSIMO	NDRMSM89P07A662L	22/06/2017	21/08/2017	B57H14017160006	600	2
769	HP98HE6	LEO	MATTIA	LEOMTT95A25B936Q	20/06/2017	19/08/2017	B57H14017490006	600	2
770	K2N14H4	VITALE	PAOLO	VTLPLA94L02B180S	12/04/2017	05/06/2017	B87H14017700006	600	2
771	IL21OB4	TESSE	RITA CONCETTA	TSSRCN95E54C514X	22/04/2017	19/06/2017	B37H14012740006	600	2
772	F5X9ED6	RECCHIA	PAOLA	RCCPLA86D69B180Z	27/06/2017	26/08/2017	B87H14021200006	600	2
773	79OS2Q8	GENCHI	VERONICA ANNA	GNCVNC91S50A662M	10/06/2017	09/08/2017	B97H14016610006	300	1 (10/06/2017 – 09/07/2017)
774	9674AD1	SOCCIO	ANTONIETTA	SCCNNT91S46H926N	10/09/2016	09/11/2016	B27H14006880006	600	2
775	QIQ8KC1	MARZANO	ROSSELLA	MRZRSL90T59F842K	15/06/2017	11/08/2017	B77H14020000006	600	2
776	93PFEV6	EPIFANI	ALESSIO	PFNLSS95P30B936M	20/06/2017	18/08/2017	B77H14020780006	600	2
777	5G7ZG73	ALTAMURA	ARIANNA	LTMRNN97A68C983B	30/04/2017	29/06/2017	B57H14016090006	600	2
778	OCCWHE8	CRISTOFALO	DONATO	CRSDNT89R07E506F	03/07/2017	23/08/2017	B47H14010670006	600	2
779	DJGYGL5	ISCERI	ELISABETTA	SCRLBT90A42I119J	22/06/2017	21/08/2017	B77H14019940006	600	2
780	DSX4ZX7	DEL MONTE	CHIARA	DLMCHR88D68D851C	14/05/2017	10/07/2017	B17H14007060006	600	2
781	18K34B5	CONTINISIO	NICOLA	CNTNCL90D30A662P	24/06/2017	16/08/2017	B77H14020340006	600	2
782	QDYO6T1	CARBONELLA	ROSA	CRBRSO97B64Z112J	02/06/2017	30/06/2017	B57H14016630006	300	1
783	S9HGL10	PERCHINENNA	GIUSEPPINA	PRCGPP87P65B180D	23/06/2017	22/08/2017	B87H14020640006	600	2
784	3VCO8Y3	NEGRO	FEDERICA	NGRFRC92M67I549D	21/06/2017	19/08/2017	B67H14010270006	600	2
785	3BXWH76	LENTI	ANDREA	LNTNDR97R20E205Z	24/05/2017	23/06/2017	B47H14008760006	300	1
786	T6G4SJ1	MANFREDI	ANDREA	MNFNDR89A31F027I	16/06/2017	14/08/2017	B57H14017100006	600	2
787	5ADG171	ROMANO	MIRIAM	RMNMRM96S46A662A	13/06/2017	03/08/2017	B27H14010940006	600	2
788	TYWU7P4	RUTIGLIANO	VITO	RTGVTI92R10C983A	24/06/2017	23/08/2017	B57H14017610006	600	2
789	XUH4IJ3	CARELLI	ANDREA	CRLNDR88P10A662R	22/04/2017	21/06/2017	B97H14015620006	600	2
790	3K6OUK9	GAUDIOSO	ROSARIO	GDSRSR96M16L049S	15/06/2017	07/08/2017	B57H14017320006	600	2
791	XL6J463	SMALDINI	ANTONELLA	SMLNNL97R42A662N	20/06/2017	10/08/2017	B57H14017240006	600	2
792	GX84C15	BONDINI	FRANCESCO PIO	BNDFNC96R11H985C	24/06/2017	23/08/2017	B37H14013510006	600	2
793	FST8C87	CAMPANELLA	FEDERICA	CMPFRC92E67H096S	09/04/2017	08/06/2017	B37H14011960006	600	2
794	8WQ1ZC3	FRANCO	CRISTIAN	FRNCST96P04C978P	16/06/2017	14/08/2017	B47H14010160006	600	2
795	4W2KPF3	QUARTA	LORNA	QRTLRN87H55E506G	11/06/2017	10/08/2017	B87H14020150006	300	1 (11/06/2017 – 10/07/2017)
796	VS5QO60	DE VITO	GIADA	DVTGDI91R44I158I	20/06/2017	25/08/2017	B77H14019630006	600	2
797	GEAF5S8	BELLAFRONTE	GIORGIA	BLLGRG93A50D862V	30/05/2017	29/07/2017	B47H14009160006	600	2
798	G4AVJN8	TRAGNI	VITO	TRGVTI96D05A225A	05/04/2017	01/06/2017	B87H14020440006	600	2

REGIONE PUGLIA

DIPARTIMENTO SVILUPPO ECONOMICO, INNOVAZIONE, ISTRUZIONE, FORMAZIONE E LAVORO

SEZIONE PROMOZIONE E TUTELA DEL LAVORO

799	MN1YSR7	SIBILLANO	ANNALISA	SBLNLS93L53A662O	15/06/2017	14/08/2017	B87H14020190006	600	2
800	7YOV6T4	OTTAVIANO	FEDERICA	TTVFRC97P49H926D	20/06/2017	10/08/2017	B87H14021030006	600	2
801	AN5ME97	SCAROLA	ANTONIO	SCRNTN92S18A048L	20/06/2017	19/07/2017	B47H14009460006	300	1
802	33UWG43	LEO	ALESSANDRO	LEOLSN97T14D862K	24/06/2017	23/08/2017	B77H14022010006	600	2
803	86R7GQ6	MARZOCCA	MARCO	MRZMRC90D13A669C	08/06/2017	07/08/2017	B97H14016830006	600	2
804	V2R4YY5	ANDRIANI	GRAZIA	NDRGRZ88A49F284U	20/04/2017	08/06/2017	B57H14015620006	600	2
805	BW5X8A3	SCARATI	NICOLAS	SCRNLS95H25C136F	19/04/2017	17/06/2017	B57H14015660006	300	1 (19/04/2017 – 18/05/2017)
806	SVGDPP2	PARTIPILO	ANNALISA	PRTNLS90A42C136Q	19/04/2017	18/06/2017	B57H14018290006	600	2
807	2AE4M15	LAPENNA	VITO	LPNVTI90H12A285W	15/06/2017	14/08/2017	B87H14020530006	600	2
808	8HPL0E0	LA MACCHIA	GERARDINA	LMCGRD88M42H926H	22/06/2017	21/08/2017	B77H14019520006	600	2
809	4OG9S94	SERGI	FRANCESCO	SRGFNC97H03D851U	01/06/2017	28/07/2017	B37H14013420006	600	2
810	N083I16	MARTUCCI	BARBARA	MRTBBR94P43E986Y	01/07/2017	25/08/2017	B17H14007820006	600	2
811	17OL7B3	SURANO	ILARIA	SRNLRI93C56D851W	22/04/2017	21/06/2017	B77H14021530006	600	2
812	J69AVU1	PANIPUCCI	MICHELE	PNPMHL96T01I158C	01/07/2017	24/08/2017	B77H14019960006	600	2
813	J992H91	ALTAMURA	MARIA PIA	LTMMRP87M44A225X	14/06/2017	13/08/2017	B87H14021310006	600	2
814	CF8JX59	BATTISTA	ANTONIETTA	BTTNNT96R66H985I	01/06/2017	30/06/2017	B27H14010670006	300	1
815	1U6LH46	GIMMI	LUIGI	GMMLGU97C23B180N	15/06/2017	11/08/2017	B87H14020990006	600	2
816	FPTRQV6	AQUARO	PIERPAOLO	QRAPPL95T01L049A	13/06/2017	12/08/2017	B27H14011400006	600	2
817	FKJLMT3	TUCCI	MARIA LUIGIA	TCCMLG89L44A662K	30/06/2017	26/08/2017	B87H14021090006	600	2
818	997UYL1	MESTRIL FERRER	EVELIN	MSTVLN98E42Z504A	14/06/2017	13/08/2017	B37H14013980006	600	2
819	4HKSGL6	SIMONE	JACOPO LUCIO	SMNJPL90T13H926Z	23/04/2017	22/06/2017	B27H14010040006	600	2
820	H0A74C4	LAZZARI	GIULIA	LZZGLI95P66D150Z	15/06/2017	14/08/2017	B37H14013440006	600	2
821	R72TIA6	BARONE	LUCIA	BRNLCU90S69B936R	16/06/2017	14/08/2017	B47H14009820006	600	2
822	6YNBW87	MIGGIANO	NICOLETTA RITA	MGGNLT95E62I549L	13/06/2017	12/08/2017	B37H14013090006	600	2
823	8VVQ7D9	SABINO	GIUSEPPE	SBNGPP92S20A669H	14/06/2017	11/08/2017	B97H14016720006	600	2
824	QONOXS5	RUBERTO	MICHELE	RBRMHL96M22L419V	24/06/2017	23/08/2017	B77H14020120006	600	2
825	JVJLA10	D'ADDATO	GABRIELE	DDDGRL96A15A883O	01/07/2017	21/08/2017	B17H14007920006	600	2
826	7EVVCI0	GIORGIO	FRANCESCO	GRGFNC95E18L109F	16/06/2017	21/08/2017	B87H14020820006	600	2
827	XNOT243	DAMIANI	AGOSTINO	DMNGTN00A19E038T	10/04/2017	09/06/2017	B67H14009550006	600	2
828	JIJQSY5	DITRANI	SAVERIO	DTRSVR97B09D643B	20/06/2017	10/08/2017	B77H14019890006	600	2
829	68JLQS8	FIORE	FEDERICA	FRIFRC91L54A285A	16/06/2017	29/08/2017	B87H14020230006	600	2
830	Z678B06	MASIELLO	GIOVANNI	MSLGNN95L18E038A	31/05/2017	28/07/2017	B77H14021000006	600	2
831	9N5PE70	BUFANO	DOMENICO	BFNDNC95D04E223G	09/04/2017	08/06/2017	B77H14017500006	600	2
832	ESTU4F2	CENTRONE	DOMENICO	CNTDNC96B24A285R	01/07/2017	22/08/2017	B87H14021560006	600	2
833	RWSDQC0	MANFREDI	MICHELE ROBERTO	MNFMHL96A25A662X	21/04/2017	20/06/2017	B37H14012070006	600	2
834	JJPNTN7	FERRANTE	PASQUALE	FRRPQL92R06A669C	06/07/2017	25/08/2017	B97H14017720006	600	2
835	TADXQN9	SEMERARO	ANTONIO	SMRNTN96A14F376O	24/05/2017	23/06/2017	B57H14017150006	300	1
836	SIEAYF1	DESIMINE	LILIA	DSMLLI89D47L781C	15/06/2017	14/08/2017	B97H14016810006	600	2
837	BKQRRM1	CONVERSANO	VALERIA	CNVVLR88E46D508E	28/04/2017	27/06/2017	B57H14016940006	600	2
838	R3PETB4	ZECCHILLO	MARIA	ZCCMRA92B45L328Z	20/06/2017	18/08/2017	B77H14020020006	600	2
839	1L3FPR2	COLADONATO	RAFFAELLA	CLDRFL97L56F280F	01/07/2017	29/08/2017	B27H14011550006	600	2
840	PIG9XI9	CAZZATO	ANDREA	CZZNDR96D22B180L	13/06/2017	11/08/2017	B47H14009180006	600	2
841	C40F106	LOPRIENO	FELICE	LPRFLC90S16L328W	01/07/2017	29/08/2017	B77H14020280006	300	1 (01/07/2017 – 31/07/2017)
842	8XY77K9	LOSAVIO	ANNA	LSVNNA89E59A048W	13/06/2017	12/08/2017	B77H14019540006	600	2
843	P4SGO25	RIZZATO	MATTEO	RZZMTT91H03C978O	10/09/2016	09/11/2016	B27H14007570006	600	2
844	WJVMFN1	LAQUALE	GIUSEPPE	LQLGPP97T20A048N	06/06/2017	30/06/2017	B67H14011610006	300	1
845	YR0B0I2	TROISI	FRANCESCA	TRSFNC97R65D862C	21/06/2017	19/08/2017	B97H14017340006	600	2

REGIONE PUGLIA

DIPARTIMENTO SVILUPPO ECONOMICO, INNOVAZIONE, ISTRUZIONE, FORMAZIONE E LAVORO

SEZIONE PROMOZIONE E TUTELA DEL LAVORO

846	K6MMBJ4	LEONE	GIUSEPPE	LNEGPP95S04L419J	09/06/2017	08/08/2017	B37H14013170006	600	2
847	994G966	GEMITI	RICCARDO	GMTRCR98E17A285G	23/06/2017	29/08/2017	B87H14021190006	600	2
848	REEFM68	CAPOZZA	MATTEO	CPZMTT91T29D862Y	02/06/2017	01/08/2017	B37H14012950006	600	2
849	1YDXJC3	TETRO	SARA	TTRSRA95D65L328C	20/06/2017	19/08/2017	B77H14021060006	600	2
850	QD1RPA4	SALVATORE	CELESTINO	SLVCST95C06L049T	15/06/2017	14/08/2017	B77H14019870006	600	2
851	1FJCZB8	GARGIULO	MORGANA	GRGMGN92B63L049E	13/06/2017	03/08/2017	B67H14010530006	600	2
852	ZR9JGW8	DI PRATO	SIMONE	DPRSMN96L28A048Z	20/06/2017	10/08/2017	B67H14010630006	600	2
853	822MHQ5	SEMERARO	MASSIMILIANO	SMRMSM95D08D508Z	20/06/2017	18/08/2017	B57H14017510006	600	2
854	5UKS7J3	ARMENIO	GIUSY	RMNGSY98D58A225G	22/06/2017	21/08/2017	B87H14020460006	600	2
855	182RX19	MARCHESE	ANTONIO	MRCNTN89B28B180J	14/06/2017	04/08/2017	B87H14020600006	300	1 (14/06/2017 – 13/07/2017)
856	JSBHEB5	GIANNOCCARO	PIETRO	GNNPTR97E09C975N	01/07/2017	22/08/2017	B67H14010640006	600	2
857	8AE3LJ7	DEFRANCESCO	ALESSANDRO	DFRLSN97D27A662G	27/06/2017	18/08/2017	B97H14016800006	600	2
858	UE18MU6	INGROSSO	STEFANIA	NGRSFN91P61B936T	13/06/2017	11/08/2017	B87H14020060006	600	2
859	D9HQB68	ALFARANO	MIRKO	LFRMRK87M06D883N	01/07/2017	21/08/2017	B27H14012320006	300	1 (01/07/2017 – 31/07/2017)
860	J8E1EA3	PALMITESSA	ANGELO	PLMNGL95M07A662C	01/08/2017	24/08/2017	B17H14008290006	300	1
861	2BMCEI4	LOSCIALE	LAURA	LSCLRA97D62A883W	01/08/2017	24/08/2017	B17H14008330006	300	1
862	GIQVAU7	IURLANO	PIERLUIGI	RLNPLG96T07C978P	08/06/2017	07/08/2017	B27H14011320006	600	2
863	46PJ6J8	GRANATA	DEBORA	GRNDBR91B68A662P	15/04/2017	14/06/2017	B97H14016530006	600	2
864	0TQ6E86	GERMINARIO	MICHELA	GRMMHL91B46L109H	01/07/2017	21/08/2017	B57H14017960006	600	2
865	79LY936	COLAPRICE	VINCENZO	CLPVCN97H13C983T	05/02/2017	04/04/2017	B37H14009870006	600	2
866	LKOQO75	LANZO	ANTONIO	LNZNTN93D26E205U	23/06/2017	22/08/2017	B27H14011180006	300	1 (23/06/2017 – 22/07/2017)
867	BB7GY09	LAPIETRA	DANIELE	LPTDNL96T30F376Q	01/07/2017	31/08/2017	B27H14011570006	300	1 (01/07/2017 – 31/07/2017)
868	EJ6TEJ8	AMATULLI	ANGELICA	MTLNLC88P48H096P	13/06/2017	11/08/2017	B77H14019720006	600	2
869	8WD9FP5	BULZIS	MARINELLA	BLZMNL92A64A893V	20/06/2017	18/08/2017	B97H14017380006	600	2
870	N3IJ2H1	GIANFREDA	MIRKO	GNFMRK96H28D883R	30/05/2017	29/07/2017	B57H14016030006	600	2
871	4GCG595	DI LORENZO	FRANCESCO	DLRFNC90E09C134O	01/07/2017	31/08/2017	B27H14011830006	600	2
872	U6F8SO8	PIZZUTO	ANTONIO FRANCESCO PIO	PZZNNF91S29D643T	10/07/2017	30/08/2017	B27H14012090006	600	2
873	87CCTE7	GIUNTA	ARIANNA	GNTRNN90S47L049B	10/06/2017	09/08/2017	B57H14017990006	600	2
874	J8PACR7	ABBATTISCIANNI	LARA	BBTLRA92C44L109D	13/06/2017	31/07/2017	B97H14016560006	600	2
875	CUVXAN2	LOBEFARO	MANUELA	LBFMNL86E69A662S	27/06/2017	25/08/2017	B67H14010290006	600	2
876	U2OJ8O3	ROMANO	RAJANI	RMNRJN90A42B936G	17/05/2017	17/06/2017	B77H14022050006	300	1
877	8I9DC13	PEZZUTO	MARINA	PZZMRN91A55E815G	20/06/2017	31/08/2017	B97H14016680006	600	2
878	DFG0Y26	POTENZA	PALMA	PTNPLM87A55F152D	20/06/2017	19/08/2017	B67H14010300006	600	2
879	BQDZKD3	DAMIANI	VALERIA	DMNVLR91S41A883X	09/06/2017	08/08/2017	B97H14018070006	600	2
880	DVZKPL2	DE PIRRO	GIULIA	DPRGLI91M41D862V	22/06/2017	19/08/2017	B47H14010450006	600	2
881	V8BPO55	CICCOLELLA	NICOLAS	CCCNLS96A25F284N	27/04/2017	26/06/2017	B57H14019070006	600	2
882	9KV7F76	PACELLA	ALBERTO	PCLLRT95P03D643I	07/06/2017	28/07/2017	B77H14019620006	600	2
883	4UMRE17	COZZELLA	MICHELE	CZZMHL93S29D643Z	01/07/2017	21/08/2017	B77H14020160006	600	2
884	QML9997	CATUCCI	IVAN	CTCVNI97D13F784E	09/03/2017	06/05/2017	B62C14001030006	300	1 (09/03/2017 – 08/04/2017)
885	3BYV8U5	VERNOLA	MARIAPIA	VRNMRP93M42F262Y	01/07/2017	31/08/2017	B97H14017690006	600	2
886	9HG52M8	LATELLA	LAURA	LTLLRA93S50D643N	24/06/2017	29/08/2017	B37H14013370006	600	2
887	M3QACJ1	PELUSO	FEDERICA	PLSFRC90B63L419N	13/06/2017	12/08/2017	B77H14019830006	600	2

REGIONE PUGLIA

DIPARTIMENTO SVILUPPO ECONOMICO, INNOVAZIONE, ISTRUZIONE, FORMAZIONE E LAVORO

SEZIONE PROMOZIONE E TUTELA DEL LAVORO

888	1TD91K5	DALOISO	ROBERTA	DLSRRT90L48A669I	08/07/2017	29/08/2017	B97H14017710006	300	1 (08/08/2017 – 29/08/2017)
889	YCG2BL3	PORSIA	NUNZIO	PRSNNZ95B17E038F	27/10/2016	24/12/2016	B77H14015980006	600	2
890	ZJIOJK5	VENEZIANI	SERENA	VNZSRN90T51A662V	25/11/2016	24/01/2017	B47H14006290006	600	2
891	SS9T558	SANSO'	PIETRO	SNSPTR93L01H926A	01/07/2017	31/08/2017	B37H14013390006	600	2
892	KVJBXN1	CESARIO	ANTONIA	CSRNTN87E68A669R	01/07/2017	31/08/2017	B97H14016940006	300	1 (01/07/2017 – 31/07/2017)
893	U5HYCG1	FABRIZIO	LUIGI	FBRLGU95P07H926D	02/07/2017	01/09/2017	B37H14013600006	600	2
894	9IJ1IR2	PALOMBA	STEFANIA	PLMSFN89T68C975E	01/07/2017	31/08/2017	B97H14017750006	300	1 (01/07/2017 – 31/07/2017)
895	UQ7PAV8	PATELLA	GIORGIO MARIA ETTORE	PTLGGM90L31L328W	27/06/2017	17/08/2017	B97H14016900006	600	2
896	4PX5XY2	INSALATA	ANTONIO	NSLNTN87S29D643Q	14/06/2017	04/08/2017	B77H14019740006	600	2
897	283QCP5	MEOLA	GIULIA	MLEGLI94T71I158E	01/07/2017	31/08/2017	B27H14011800006	600	2
898	PT2QEE1	CASCELLA	SERAFINA	CSCSFN88R68L109I	03/07/2017	30/08/2017	B97H14017540006	600	2
899	PO8TKB0	PISANI	LUCIA	PSNLCU91E63B619D	22/06/2017	14/08/2017	B97H14016690006	600	2
900	V9WYE48	LORUSSO	EMANUELA	LRSMNL97M41A225Q	13/06/2017	27/08/2017	B77H14019600006	600	2
901	8LUM998	MOLFETTA	GRAZIA	MLFGRZ97E48A285L	20/06/2017	18/08/2017	B87H14022070006	600	2
902	HMZGOP2	INGEGNO	FEDERICA	NGGFRC89E52A662Z	01/07/2017	31/08/2017	B97H14017130006	300	1 (01/07/2017 – 31/07/2017)
903	GF19PG4	MELE	LUCA	MLELCU93L27L419H	27/06/2017	26/08/2017	B17H14007830006	600	2
904	A35UAL3	CARAGNANO	MARIA GIOVANNA	CRGMGV91E50F784F	27/06/2017	25/08/2017	B67H14010310006	600	2
905	QI6FR98	RESTA	ASSUNTA	RSTSNT89B64G751M	27/06/2017	26/08/2017	B17H14008000006	600	2
906	CVS7MQ2	INGRAVALLO	MARIA ELENA	NGRMLN88M50F280D	20/06/2017	25/08/2017	B97H14017010006	600	2
907	PQBZFR7	SCAGLIARINI	VIVIANA ROSARIA	SCGVNR94R64A669V	01/07/2017	31/08/2017	B97H14017040006	600	2
908	X4EQ7H2	ANTONELLI	FEDERICA GRAZIA	NTNFRC95L61I158M	01/07/2017	31/08/2017	B77H14019910006	600	2
909	LP3IIS4	CAMPANALE	STEFANO	CMPSFN90C09C983T	10/08/2017	01/09/2017	B57H14018910006	300	1
910	6D55R81	PELLEGRINO	AGNESE	PLLGNS96P52B936M	20/01/2017	13/03/2017	B77H14013730006	600	2
911	G8Z39J4	MANCINI	SILVIA	MNCSLV91P50H096M	10/07/2017	31/08/2017	B37H14013700006	600	2
912	XA2YTZ1	ROMANO	EMANUELA	RMNMNL92T54D862L	01/07/2017	31/08/2017	B47H14009510006	600	2
913	8UXON54	DE PANDIS	RICCARDO	DPNRCR93T03I119A	15/06/2017	14/08/2017	B87H14021240006	600	2
914	C2R7GB8	LOIACONO	ISABELLA	LCNSLL88T57A662S	28/03/2017	13/06/2017	B97H14015300006	600	2
915	9QHSAG8	DE LEONARDIS	ANGELO	DLNNGL89L23A225I	24/06/2017	23/08/2017	B87H14022320006	600	2
916	OTPOOT0	LAPENNA	MIRIANA	LPNMRN96T71B619C	06/07/2017	31/08/2017	B87H14021180006	600	2
917	EDJ6H22	PADOVANO	STEFANIA	PDVSFN96D44D883O	13/05/2017	12/07/2017	B47H14008850006	600	2
918	9PAH493	FEBBRARO	SIMONA	FBBSMN91B62D851T	03/07/2017	02/09/2017	B67H14010350006	600	2
919	67MKAW2	MASTROMATTEO	ROCCO	MSTRCC88P25L328C	10/07/2017	31/08/2017	B17H14008050006	600	2
920	BMYOGI1	DICUONZO	GIANLUCA	DCNGLC93T09A669M	01/07/2017	31/08/2017	B97H14017000006	300	1 (01/07/2017 – 31/07/2017)
921	QK98BW2	VETERE	MARIA ANTONIETTA	VTRMNT91E45D086H	01/07/2017	04/09/2017	B97H14017020006	600	2
922	DR4ROV4	DALOISO	MARTINA NICOLE	DLSMTN93T52A669D	14/07/2017	31/08/2017	B97H14017780006	600	2
923	P1ZASK1	CALIA	GRAZIANA	CLAGZN90A51L109O	01/07/2017	30/08/2017	B87H14021860006	600	2
924	ZT7HIQ6	DIMATTIA	GIACOMO	DMTGCM91M02E155T	23/06/2017	22/08/2017	B87H14020980006	600	2
925	DAILQX7	GRECO	STEFANIA	GRCSFN96T64I119L	16/06/2017	29/08/2017	B87H14021910006	600	2
926	8R5T9C6	CARBONARA	GIOVANNI	CRBGNN94E30L425E	27/06/2017	25/08/2017	B87H14020960006	300	1 (27/06/2017 – 26/07/2017)
927	NQ4GFJ4	SPADARO	SAVINA	SPDSVN87B58A669L	20/06/2017	18/08/2017	B97H14016770006	600	2
928	CRMZZD7	FALCONE	SIMONE DONATO	FLCSND90P07Z133Q	15/08/2016	13/10/2016	B17H14003770006	900	2

REGIONE PUGLIA

DIPARTIMENTO SVILUPPO ECONOMICO, INNOVAZIONE, ISTRUZIONE, FORMAZIONE E LAVORO

SEZIONE PROMOZIONE E TUTELA DEL LAVORO

929	69FJLG4	ROBERTO	GIUSEPPE	RBRGPP90P27F915U	27/06/2017	25/08/2017	B67H14010700006	600	2
930	O1535D1	DE BARI	VITTORIO EMANUELE	DBRVTR93A24F284B	16/06/2017	01/09/2017	B77H14020040006	600	2
931	HEUPXP7	BITELLA	LUCIA	BTLLCU91B66L049J	01/07/2017	31/08/2017	B37H14013360006	600	2
932	65JA227	IANNETTI	ANTONELLA ANGELA	NNTNNL90A66D643H	27/06/2017	26/08/2017	B77H14020680006	600	2
933	4F9NEX2	CIRILLO	MICHELE NICOLO'	CRLMHL90L03A662U	01/07/2017	31/08/2017	B97H14017390006	300	1 (01/07/2017 – 31/07/2017)
934	LMP4I76	URSO	ALESSANDRO	RSULSN97T02C424R	10/07/2017	31/08/2017	B17H14008190006	600	2
935	CXRCI72	DE NISI	SILVIA	DNSSLV97L56H793L	01/07/2017	31/08/2017	B27H14011560006	600	2
936	WDWMDA3	CHIAPPERINO	LETIZIA	CHPLTZ91T70L109L	27/06/2017	26/08/2017	B57H14017930006	600	2
937	L2UII35	RIZZI	GIULIANA	RZZGLN89C55H096G	20/06/2017	18/08/2017	B87H14020670006	600	2
938	5HBWAP3	NIGRI	ANTONIA	NGRNTN94C56A662U	01/07/2017	31/08/2017	B37H14013350006	300	1 (01/07/2017 – 31/07/2017)
939	ZV3FYX3	LIBRALE	MARCO	LBRMRC96T28B180D	22/04/2017	21/06/2017	B67H14009490006	600	2
940	PXQYCN5	GIUSTINO	LUCIA	GSTLCU91S48A662K	21/06/2017	20/08/2017	B47H14009860006	600	2
941	0SXO8Z6	MASTROVITI	SIMONE	MSTSMN96D27L109C	24/02/2017	21/04/2017	B97H14013650006	600	2
942	6U8TQW2	MANCINI	ANNA SARA	MNCNSR93L70F284L	14/06/2017	11/08/2017	B47H14009660006	600	2
943	SUR1NJ5	GNONI	SANDRA	GNNSDR87C50B936L	06/07/2017	05/09/2017	B37H14013460006	300	1 (06/07/2017 – 05/08/2017)
944	057VYD1	BONATESTA	MARIA ANTONIA	BNTMNT88T48E506S	20/06/2017	11/08/2017	B87H14020500006	600	2
945	F1LJV74	CILENTI	LUCIANA	CLNLCN90T43I158N	01/07/2017	31/08/2017	B97H14017100006	600	2
946	76KD9B7	LOPEZ	MARIAMICHELA	LPZMMC86R57L049K	30/04/2017	29/06/2017	B47H14009090006	600	2
947	YAQ8RN4	ZIPETO	DANIELE	ZPTDNL89C25H926X	13/06/2017	31/07/2017	B27H14011310006	600	2
948	CVSGVF2	ANDRISANI	ALESSANDRO	NDRLSN87P29A225J	01/07/2017	31/08/2017	B87H14021320006	600	2
949	ZVX11I5	SECCO	LUCA	SCCLCU92B07F842Y	13/07/2017	04/09/2017	B77H14020550006	600	2
950	UK1WQ61	LOMURNO	VITIANA	LMRVTN95M68A225F	15/06/2017	12/08/2017	B77H14019760006	600	2
951	1X1BS61	MASSARO	SIMONA	MSSSMN93H70L049B	01/07/2017	31/08/2017	B57H14017970006	600	2
952	5BP2HK0	VAL	ELEONORA	VLALNR91H59L049Q	06/07/2017	25/08/2017	B57H14018230006	600	2
953	6SEUN92	SPACCAVENTO	VALENTINA	SPCVNT94C50F284Z	10/08/2017	01/09/2017	B77H14022660006	300	1
954	6KOD0O3	LUPO	CLAUDIO	LPUCLD93C12E205X	30/05/2017	26/06/2017	B87H14019700006	300	1
955	A998LH1	MANZARI	FRANCESCA	MNZFNC97E53L425J	14/03/2017	13/05/2017	B47H14009760006	600	2
956	87WW504	LATERZA	DOMENICO	LTRDNC88H30A225U	10/06/2017	08/08/2017	B77H14020050006	600	2
957	AFQFUA8	MANGIACOTTI	GIOVANNI	MNGGNN94E09H926D	06/07/2017	05/09/2017	B37H14013770006	600	2
958	7ER4W91	ADDANTE	ROSANIA	DDNRSN89D50L425S	24/02/2017	23/04/2017	B97H14015060006	600	2
959	ICLKDH5	DI CHIANO	GIANLUCA	DCHGLC88E20A883H	01/07/2017	30/08/2017	B47H14009480006	600	2
960	5FB1EV0	TASSO	ALESSANDRO	TSSLSN89S04L049K	06/07/2017	05/09/2017	B57H14017670006	600	2
961	I5IX379	NIGRO	ANTONIO	NGRNTN92E12C983U	16/06/2017	14/08/2017	B67H14010370006	600	2
962	6YM2RF4	MILANI	GUALTIERO	MLNGTR87S14F915S	20/06/2017	19/08/2017	B77H14020110006	600	2
963	QFNPKT5	COLAPIETRO	ADELE	CLPDLA92L62F784Z	20/06/2017	18/08/2017	B27H14010970006	600	2
964	E62RQ48	SCAROLA	MARIAGRAZIA	SCRMGR89R46A662R	07/08/2017	06/09/2017	B67H14011120006	300	1
965	RN8RJE3	SCATIGNA	KATIA	SCTKTA90T71H096W	06/07/2017	05/09/2017	B67H14010470006	600	2
966	7EAMJ93	ZARA	ANDREA	ZRANDR97C03I549I	20/06/2017	25/08/2017	B37H14013640006	600	2
967	XWL9TD5	ANTONUCCI	TEODORO	NTNTDR87D14E205L	06/07/2017	05/09/2017	B47H14009570006	600	2
968	Z99XBF4	LEO	MARIA PAOLA	LEOMPL96E52D862U	15/07/2017	16/08/2017	B17H14008170006	300	1
969	HVKO7C5	CACCIATORE	GABRIELE	CCCGRL93D14B180K	08/06/2017	07/08/2017	B97H14016790006	600	2
970	GAIY013	PADALINO	ANDREA	PDLNDR97R21L273L	01/07/2017	31/08/2017	B77H14021010006	300	1 (01/08/2017 – 31/08/2017)
971	BQM5Q63	PRINCIGALLI	COSIMO DAMIANO	PRNCMD95D10B619G	01/07/2017	31/08/2017	B27H14013090006	600	2

REGIONE PUGLIA

DIPARTIMENTO SVILUPPO ECONOMICO, INNOVAZIONE, ISTRUZIONE, FORMAZIONE E LAVORO

SEZIONE PROMOZIONE E TUTELA DEL LAVORO

972	ONWUX61	DE LAURO	FRANCESCO	DLRFNC95C10L049T	04/08/2017	02/09/2017	B77H14022950006	300	1
973	SMRTVW5	LUPOLI	ILARIA	LPLLRI96H41A225O	13/06/2017	12/08/2017	B87H14020590006	600	2
974	J9LIFA8	DI PASQUALE	VINCENZO	DPSVCN93A20A285X	27/06/2017	18/08/2017	B87H14020840006	600	2
975	JNSYX62	CLEMENTE	BRUNA	CLMBRN88B45L049H	15/06/2017	07/08/2017	B57H14018260006	600	2
976	RKZVMU2	SIMONE	GIORGIO	SMNGRG88D17D883X	30/06/2017	31/08/2017	B67H14010710006	600	2
977	ZWUC5Z3	IOSCA	SALVATORE	SCISVT96C19H096K	20/06/2017	10/08/2017	B67H14010390006	600	2
978	95M7QT5	CALITRI	MARIKA	CLTMRK93A41D643O	21/06/2017	01/09/2017	B77H14020150006	600	2
979	NUQD0T6	CASTELLO	DINA	CSTDNI88D66D761T	02/07/2017	05/09/2017	B57H14017590006	600	2
980	P6B7CK6	MASCIAVE'	FRANCESCO	MSCFNC96T30C983V	01/07/2017	31/08/2017	B57H14017600006	600	2
981	QUNSUI9	SISTO	STELLA	SSTSLL95C46A662X	15/06/2017	08/08/2017	B97H14016510006	600	2
982	BFGDCB6	FASCIANO	MARIKA	FSCMRK97H59L328U	04/07/2017	03/09/2017	B97H14017080006	600	2
983	MCT2CO8	TAMBORRINO	FELICE	TMBFLC88T01C136U	30/06/2017	27/08/2017	B57H14017410006	600	2
984	F4EY7B5	LOMBARDI	ALESSANDRO	LMBLSN96P09B619L	06/07/2017	05/09/2017	B27H14011600006	600	2
985	FKCQDM5	DE MATTEIS	MARIA ROSARIA	DMTMRS88R46B936J	03/08/2017	01/09/2017	B37H14014550006	300	1
986	UEA9IO5	GALATOLA	DANIELE	GLTDNL97T20A662P	01/07/2017	28/08/2017	B27H14011490006	600	2
987	1YU0587	DE PACE	LUCIA	DPCLCU93H48F027W	13/06/2017	12/08/2017	B27H14010980006	600	2
988	VNO0771	MONTEMURRO	STEFANIA	MNTSFN92P46E155A	21/06/2017	19/08/2017	B87H14021070006	600	2
989	IJ4H7A2	NOBILI	MARINA	NBLMRN90M43D643H	06/07/2017	25/08/2017	B67H14010770006	600	2
990	W7NOPL4	PALUMBO	ALEX	PLMLXA95E03L049R	08/07/2017	07/09/2017	B97H14017620006	600	2
991	1JNYGF8	PERTA	FILIPPO	PRTFPP87H10D643B	13/08/2017	07/09/2017	B77H14022630006	300	1
992	G8NLGJ1	SEPRANO	ANTONIO	SPRNTN92D01L049M	01/07/2017	31/08/2017	B57H14017390006	600	2
993	NXXG157	CAMPANELLA	TOMAS	CMPTMS97M06C134U	27/06/2017	25/08/2017	B27H14011540006	600	2
994	E4A21B8	CELETTI	EUGENIA	CLTGNE91R69A462H	06/07/2017	05/09/2017	B27H14011520006	600	2
995	FALHPD7	MARINO	GIOANNA	MRNGNN97H55A893K	02/07/2017	31/08/2017	B97H14017060006	600	2
996	Q13KWV7	PASTORE	ROBERTA	PSTRRT91A62C514I	06/07/2017	05/09/2017	B37H14013750006	600	2
997	YVKP8P7	RONZINO	GIANLUCA	RNZGLC95P07E885Q	15/04/2017	14/06/2017	B27H14009380006	600	2
998	TG9Y5I6	DEZIO	ROBERTO	DZERRT94A29C136Y	21/06/2017	20/08/2017	B87H14020770006	600	2
999	FRS96C9	CIRILLI	PASQUALE	CRLPQL90L01F284G	01/07/2017	21/08/2017	B97H14019060006	600	2
1000	8S0L1A7	CAZZATO	CLAUDIA IDA	CZZCDD97E70L049R	06/07/2017	02/09/2017	B87H14021480006	600	2
1001	9H0B948	BATTIATO	ANTONIO	BTTNTN96T07L049M	16/07/2017	05/09/2017	B17H14008110006	600	2
1002	OQ0UFF2	GAROFALO	LEONARDO	GRFLRD96T05A662R	07/06/2017	30/06/2017	B97H14018120006	300	1
1003	F3983Q1	PEPE	PIERO	PPEPRI96E29F376V	15/07/2017	07/09/2017	B67H14011020006	600	2
1004	53NDMC8	GAGLIESE	MARIANNA	GGLMNN89M59D643P	07/07/2017	05/09/2017	B57H14018000006	600	2
1005	FKAGET2	PIGNATELLI	SIMONA	PGNSMN89R71F784E	07/07/2017	06/09/2017	B27H14011890006	600	2
1006	7GDXCB2	BUCOLO	ALESSIA	BCLLSS97B48C136O	01/07/2017	31/08/2017	B27H14011480006	600	2
1007	5K6SWG2	PORTA	NICOLO' EUGENIO	PRTNLG95B28L109G	23/05/2017	22/06/2017	B77H14019640006	300	1
1008	O9GV2R2	ALTAMURA	MARIKA	LTMMRK96C65C983E	01/07/2017	18/08/2017	B57H14017470006	600	2
1009	N1G46F3	CASIERI	MARIANGELA	CSRMNG91H69C514E	19/04/2017	16/06/2017	B17H14006990006	600	2
1010	3BQQIT2	SIBILLA	GIORGIO	SBLGRG94P23E205S	01/07/2017	31/08/2017	B57H14017460006	600	2
1011	PYDQ2D1	MANDOLFO	GIORGIO	MNDGRG92P15F842B	07/08/2017	06/09/2017	B77H14022020006	300	1
1012	WEHJNR2	MANCA	CHRISTIAN	MNCCRS95P09C978H	07/08/2017	06/09/2017	B77H14022040006	300	1
1013	GKZD292	NIGRO	LUIGI	NGRLGU87M19C424M	11/08/2017	08/09/2017	B17H14008490006	300	1
1014	BAIYLY5	AVELLA	MARICA	VLLMRC97S47H096K	08/07/2017	07/09/2017	B27H14011530006	600	2
1015	00GLLH3	PASTORE	MARIAGIOVANNA	PSTMGV93H50A048Y	26/01/2017	24/03/2017	B87H14013570006	600	2
1016	6ZJB9U8	DELFINE	ANGELA	DLFNGL92E58F915K	08/07/2017	07/09/2017	B77H14020320006	600	2
1017	A9BVMY8	COSMA	MATTIA	CSMMTT94M09E506A	05/08/2017	04/09/2017	B87H14023220006	300	1
1018	1JRQCF5	MASI	CRISTIAN	MSACST96H24A225P	07/04/2017	06/06/2017	B77H14020390006	600	2
1019	DY5DF54	MASTROMAURO	IVANA	MSTVNI95R48C983M	01/06/2017	30/06/2017	B52C14000620006	300	1
1020	YO31EF7	IANNE	GIANLUCA	NNIGLC97H14D862W	01/05/2017	30/06/2017	B52C14000260006	600	2

REGIONE PUGLIA

DIPARTIMENTO SVILUPPO ECONOMICO, INNOVAZIONE, ISTRUZIONE, FORMAZIONE E LAVORO

SEZIONE PROMOZIONE E TUTELA DEL LAVORO

1021	765RJ58	CITO	ANGELA	CTINGL90R62L049D	20/06/2017	07/09/2017	B97H14016420006	600	2
1022	3X8OLB5	MARTINO	FABIANA PIA	MRTFNP91R51D643X	23/06/2017	05/09/2017	B37H14013250006	600	2
1023	KHKXI40	PANAREO	ALICE	PNRLCA97R64G751P	08/07/2017	07/09/2017	B37H14013410006	600	2
1024	3XVV3Q5	PELLEGRINO	ROBERTA PIA	PLLRRT92L68H926D	03/02/2017	01/04/2017	B27H14011380006	600	2
1025	STS3VN2	BELLO	SARAH	BLLSRH91B64B180R	07/07/2017	06/09/2017	B87H14022130006	600	2
1026	Z6OCUN7	NAPOLETANO	PIETRO	NPLPTR92H11C134K	06/07/2017	05/09/2017	B37H14013470006	600	2
1027	8URYM84	BAFFARINI	FRANCESCA	BFFFNC96M50F784F	27/06/2017	08/09/2017	B27H14011340006	600	2
1028	LVXLBO3	GRANDE	ROSSELLA	GRNRSL97R70F537S	13/06/2017	12/08/2017	B97H14016640006	600	2
1029	A92AC64	DENORA	ILARIA	DNRLRI88R42A662V	09/07/2017	28/08/2017	B77H14020650006	600	2
1030	RWSE4Z2	BIASI	GIUSEPPE	BSIGPP93H25C134B	06/07/2017	29/08/2017	B67H14010420006	600	2
1031	XFEDOG5	ALBANESE	FRANCESCO	LBNFNC90T19F262A	07/06/2017	30/06/2017	B97H14017360006	300	1
1032	M2IYR73	BAORDA	NICOLA	BRDNCL92S20H926G	17/06/2017	04/08/2017	B27H14012470006	600	2
1033	5C6DSL2	SORDILLO	GERARDINA	SRDGRD91A54D643P	27/06/2017	09/09/2017	B77H14020690006	600	2
1034	715UC16	DE PASCALI	LUCA	DPSLCU95C12Z133M	03/07/2017	02/09/2017	B67H14010410006	600	2
1035	2N97PM7	RAMUNDO	MATTIA	RMNMTT97R22D862F	07/08/2017	06/09/2017	B77H14022190006	300	1
1036	M3MYHQ9	LILLO	DANIELA	LLLDNL87E48A048F	16/06/2017	15/08/2017	B77H14019950006	600	2
1037	61KENN1	DI MARTINO	ALESSANDRA	DMRLSN96H51F158L	23/06/2017	22/08/2017	B57H14018850006	600	2
1038	MLSYLP8	LAMONACA	ANDREA	LMNNDR97C19B619K	09/07/2017	08/09/2017	B27H14011950006	600	2
1039	37J2AA3	BRAIA	GIUSEPPE	BRAGPP92M21E155D	16/06/2017	15/08/2017	B87H14020850006	600	2
1040	K1ML8C8	FANTIN	MARIO	FNTMRA93C27C136Y	22/06/2017	21/08/2017	B57H14017170006	600	2
1041	XO72NO2	LIEGI	ALESSANDRA	LGILSN95M43C975H	06/07/2017	05/09/2017	B27H14011590006	600	2
1042	MX2G8B7	MANSI	CONCETTA	MNSCCT93S64A285Q	20/06/2017	10/08/2017	B87H14020550006	600	2
1043	C5A8SU3	CATUCCI	ADRIANA	CTCDRN88A47L109E	01/07/2017	31/08/2017	B57H14017630006	600	2
1044	ODNHZ43	DE SALVE	ANDREA	DSLNDR95L23B936P	02/07/2017	08/09/2017	B37H14013340006	600	2
1045	DCFVJR2	SERGIO	CELESTE	SRGCST90E55E506B	11/03/2017	10/05/2017	B47H14009150006	600	2
1046	XJC01B8	SILIBERTO	FRANCESCO	SLBFNC88P19E205U	22/06/2017	21/08/2017	B97H14017660006	600	2
1047	CXL3OB3	GADALETA	NICOLA	GDLNCL89P19A883I	23/05/2017	22/06/2017	B97H14016050006	300	1
1048	MPS6VT6	DELL'OLIO	BARBARA	DLLBBR90S66F284R	17/07/2017	07/09/2017	B17H14008120006	600	2
1049	RGHBP85	SCARAGGI	VINCENZO	SCRVCN88P01A893W	01/07/2017	29/08/2017	B57H14018150006	600	2
1050	YP6QIN7	CAPOGNA	LUISA	CPGLSU97D68A883Q	20/07/2017	08/09/2017	B17H14008250006	600	2
1051	KLEG6O8	CASSATELLA	MARCO	CSSMRC96S06A285H	20/07/2017	08/09/2017	B87H14022360006	600	2
1052	6BFRE15	RUSSO	FABIANA	RSSFBN92C52D643T	20/06/2017	07/09/2017	B77H14020030006	600	2
1053	RC6SVM3	DILAURO	ANTONIO	DLRNTN96T18H096D	16/07/2017	08/09/2017	B67H14010580006	600	2
1054	2P20CR6	DIMITRI	SARA	DMTSRA94H60H793S	20/06/2017	18/08/2017	B87H14020910006	300	1 (20/06/2017 – 19/07/2017)
1055	A84LP34	TANZI	VALENTINA	TNZVNT90M43A662E	14/07/2016	13/09/2016	B57H14018160006	300	1 (14/08/2016 – 13/09/2016)
1056	XW1NGI1	NEGRO	LEONARDO	NGRLRD93T05D883O	13/07/2017	12/09/2017	B37H14013710006	600	2
1057	2DFEKZ8	DE MICHELE	SERENA	DMCSRN90E61D862C	13/07/2017	12/09/2017	B77H14020940006	600	2
1058	ID4C3Y8	MARINO	ANNALAURA	MRNNLR90C70D643W	22/06/2017	25/08/2017	B77H14019780006	600	2
1059	AEGPA62	CAVOTTA	CHRISTIAN	CVTCRS00B08A225E	22/04/2017	21/06/2017	B77H14021220006	600	2
1060	NGRG0V1	PALANGA	ANGELO	PLNNGL93E11E986Z	07/07/2017	05/09/2017	B27H14011690006	600	2
1061	LSF0X33	PANZA	JONATHAN	PNZJTH93M12A662N	06/07/2017	05/09/2017	B87H14021630006	600	2
1062	NE5W0K7	PISILLI	PASQUALINA	PSLPQL88M41L049N	25/05/2017	24/07/2017	B57H14018790006	600	2
1063	M8EFMH6	QUARANTA	ANGELO	QRNNGL97L18L049P	03/08/2017	02/09/2017	B27H14012270006	300	1
1064	8W6O059	MAGASSOUBA	MAMORY	MGSMRY95A30Z329K	20/06/2017	19/08/2017	B27H14012220006	600	2
1065	YSB5QW4	SPADA	GIOVANNI	SPDGNN89L10L049O	01/07/2017	31/08/2017	B27H14011230006	600	2
1066	1LR4AC4	CATUCCI	GIUSEPPE	CTCGPP89T11H096Y	13/07/2017	12/09/2017	B87H14021570006	600	2
1067	EHSGYM8	DI NUNNO	MONICA	DNNMNC86M59B619Z	11/08/2017	09/09/2017	B27H14012520006	300	1

REGIONE PUGLIA

DIPARTIMENTO SVILUPPO ECONOMICO, INNOVAZIONE, ISTRUZIONE, FORMAZIONE E LAVORO

SEZIONE PROMOZIONE E TUTELA DEL LAVORO

1068	B8UQ1W1	PUOPOLO	GIOVANNA	PPLGNN96M57D643B	12/08/2017	11/09/2017	B17H14008590006	300	1
1069	K5FC8I2	SPORTELLI	ANTONIO	SPRNTN96D05E986O	09/07/2017	08/09/2017	B27H14011720006	300	1 (09/07/2017 – 08/08/2017)
1070	SD1LCH0	LANGIANESE	LUCIA	LNGLCU90H46A225P	01/07/2017	31/08/2017	B47H14009690006	600	2
1071	JZS7HB5	PIGNATARO	VALENTINA	PGNVNT97D66A271B	06/07/2017	05/09/2017	B77H14020540006	600	2
1072	G03Z7P9	NIGRO	GIANMARCO	NGRGMR98P18L049I	03/08/2017	02/09/2017	B27H14012800006	300	1
1073	P3JKUV8	SABETTA	ANTONIO	SBTNTN95R22D643H	10/07/2017	08/09/2017	B87H14022160006	600	2
1074	ZHD9KY1	DIMATTIA	ROSSANA	DMTRSN90L50C134Q	20/04/2017	17/06/2017	B87H14018010006	600	2
1075	SF8WZM6	IVONE	GIANPIETRO	VNIGPT97D19H096D	06/07/2017	05/09/2017	B27H14011940006	600	2
1076	RPE9KH3	CONTE	MARTA	CNTMRT87C55F205N	09/06/2017	08/08/2017	B27H14011270006	600	2
1077	89GVQV2	PIRRO	MARIANGELA	PRRMNG89H46H926T	23/05/2017	22/06/2017	B27H14012190006	300	1
1078	LVMJ8T3	TUFARIELLO	MARIA ANNA	TFRMNN89C50B619T	01/07/2017	01/09/2017	B37H14013540006	600	2
1079	8ISJ9G0	STELLA	ANNA MARIA	STLNMR88S61L328L	10/08/2017	08/09/2017	B77H14022690006	300	1
1080	EXNVW11	LOMUSCIO	TONIO	LMSTNO97L19A285F	16/07/2017	12/09/2017	B87H14021460006	600	2
1081	2TVY8P6	LIVIERI	ANDREINA	LVRNRN89T58F842K	13/07/2017	12/09/2017	B37H14013680006	600	2
1082	ORW4YE4	DISTASO	ALESSIA	DSTLSS97P70L328C	06/07/2017	13/09/2017	B87H14021350006	600	2
1083	437AVE2	FALANGONE	GRETA	FLNGRT93E59F842N	08/07/2017	07/09/2017	B27H14011660006	300	1 (08/08/2017 – 07/09/2017)
1084	875PVU8	SCHIAVONE	ADELE MARIA INCORONATA	SCHDMR87B57D643Q	14/06/2017	04/08/2017	B77H14020010006	600	2
1085	KM7TP87	BARILE	MICHELE	BRLMHL95S04A662E	01/07/2017	18/08/2017	B97H14017090006	600	2
1086	IVI0119	RUSTICO	ANGELA	RSTNGL91S45A669Q	10/07/2017	08/09/2017	B97H14017160006	600	2
1087	L0GJJA9	PERULLI	MAURO	PRLMRA97C06D643R	13/07/2017	08/09/2017	B77H14021910006	600	2
1088	W6CRAW8	MARZELLA	ROMINA	MRZRMN89B55A669M	16/07/2017	13/09/2017	B77H14020460006	600	2
1089	M8N2U78	MANIERI	GIORGIO	MNRGRG98D06D862N	16/07/2017	13/09/2017	B77H14020640006	600	2
1090	6LF8F34	MELLONE	AZZURRA	MLLZRR89H52F842P	13/07/2017	12/09/2017	B77H14020440006	600	2
1091	VXAYIO3	MORAMARCO	VITA	MRMVTI90A69A225J	21/07/2017	09/09/2017	B77H14022000006	600	2
1092	KMXUM56	DELLE DONNE	VERONICA	DLLVNC89P42E716M	03/07/2017	02/09/2017	B27H14011420006	600	2
1093	BO2KXU4	LORUSSO	SIMONA	LRSSMN96L58A285H	03/07/2017	09/09/2017	B87H14021230006	600	2
1094	HYMQ8R5	BOTTA	GABRIELE	BTTGRL92H22Z103H	08/07/2017	05/09/2017	B57H14018200006	600	2
1095	JRHPDU7	OLIVA	LEONARDO	LVOLRD85S22F280Q	30/05/2017	29/06/2017	B97H14016960006	300	1
1096	14BJ8A1	CLEOPAZZO	DAVIDE	CLPDVD97P12F842B	16/07/2017	13/09/2017	B77H14021230006	600	2
1097	B5JYSM7	RIZZI	LUIGI	RZZLGU97R25A285X	20/06/2017	18/08/2017	B47H14009450006	600	2
1098	MKTMJF3	CANALE	ALFREDO PAOLO	CNLLRD92E18A669I	14/07/2017	09/09/2017	B97H14018270006	600	2
1099	PL4ETY9	D'IGNAZIO	SARAH	DGNSRH96M48L049P	14/08/2017	13/09/2017	B97H14018980006	300	1
1100	4RFHZ77	RUSSO	FRANCESCO	RSSFNC92T03E506L	10/08/2017	09/09/2017	B82C14000390006	300	1
1101	DDC55D2	ANTONINO	ANTONELLO	NTNNNL92C12A893Q	08/07/2017	05/09/2017	B57H14017690006	600	2
1102	ETN7C66	BIZZOCA	MARIANGELA	BZZMNG88P64B619N	14/08/2017	13/09/2017	B97H14018700006	300	1
1103	KMY7XB5	TROTTO	MIRIAM	TRTMRM97E56B180O	20/06/2017	19/08/2017	B87H14021840006	600	2
1104	SK4STD6	PETRERA	ROSALIA	PTRRSL92C70F915Q	14/07/2017	13/09/2017	B77H14020410006	600	2
1105	8D2E4U5	CARACCIO	DANILO	CRCDNL00E31F842D	13/07/2017	12/09/2017	B37H14013800006	600	2
1106	QOI3NG8	LAMCE	ELDA	LMCLDE93H41Z100K	31/05/2017	30/07/2017	B97H14016820006	600	2
1107	Y4YPQH9	MURESANU	MARIANA MADALINA	MRSMNM96E70Z129B	12/08/2017	09/09/2017	B17H14008600006	300	1
1108	1CRLR10	SALCUNI	MARIANGELA IMMACOLATA	SLCMNG90T48D643X	06/07/2017	05/09/2017	B77H14020860006	600	2
1109	GTZDE55	SCARAGGI	ROBERTO	SCRRRT90R16A662H	13/07/2017	08/09/2017	B97H14017970006	600	2
1110	PZU9IX3	PARLANGELI	MATTIA	PRLMTT94C25C978H	03/02/2017	01/04/2017	B67H14010820006	600	2
1111	CMEGWM6	CILLI	CAMILLA	CLLCLL98M51L328Y	21/07/2017	10/09/2017	B77H14020740006	600	2
1112	IL1GRS3	DI GIOVANNI	MARCO	DGVMRC89E27F839T	06/07/2017	08/09/2017	B67H14010690006	600	2

REGIONE PUGLIA

DIPARTIMENTO SVILUPPO ECONOMICO, INNOVAZIONE, ISTRUZIONE, FORMAZIONE E LAVORO

SEZIONE PROMOZIONE E TUTELA DEL LAVORO

1113	COB5EV5	DONGIOVANNI	MARIANNA	DNGMNN96P50B936A	01/07/2017	31/08/2017	B77H14022780006	600	2
1114	UWXGR25	SANCESARIO	DONATELLA	SNCDTL94T59D851U	14/07/2017	13/09/2017	B37H14013430006	600	2
1115	I2M1475	DEL CORE	MARTA	DLCMRT94D51A662V	12/08/2017	09/09/2017	B97H14019700006	300	1
1116	FAC7LU1	DIMITO	FRANCESCA	DMTFNC96C67C136F	06/07/2017	05/09/2017	B27H14011910006	600	2
1117	X6EVN59	ARESTA	ARIANNA	RSTRNN96M50F376T	15/07/2017	14/09/2017	B97H14017490006	600	2
1118	YEU7KM2	SCOZZI	EMANUELA	SCZMNL91D51E986G	13/07/2017	12/09/2017	B27H14012000006	600	2
1119	6RUKUT2	GRAVANTE	RICCARDO	GRVRCR97S11L419I	08/07/2017	07/09/2017	B97H14018330006	600	2
1120	G9STQL5	DEPALMA	FEDERICA	DPLFRC95R63A048I	15/07/2017	13/09/2017	B57H14018120006	600	2
1121	ULV2360	LATINO	MARCO	LTNMRC97A17F842P	13/08/2017	12/09/2017	B37H14014200006	300	1
1122	EOJZWN4	TAGLIENTE	GIANPIERO	TGLGPR90D23E986F	13/07/2017	12/09/2017	B47H14008700006	600	2
1123	QLAWDX2	OCCHILUPO	MOANA	CCHMNO92L69B180E	15/06/2017	14/08/2017	B87H14021020006	600	2
1124	N25FN19	CIRCELLI	ELEONORA	CRCLNR97M59E716C	22/06/2017	21/08/2017	B27H14011260006	600	2
1125	JHGNPC0	RICCI	GRETA	RCCGRT98B56E986P	09/07/2017	08/09/2017	B27H14011640006	600	2
1126	7BIF2E3	CARICATI	GIULIA	CRCGLI94T41L328X	24/07/2017	12/09/2017	B77H14021210006	600	2
1127	PCHKO17	PERRINI	MARIKA	PRRMRK96P45E986X	14/08/2017	13/09/2017	B97H14018960006	300	1
1128	I19YG94	TOFFOLI	CLARISSA	TFFCRS96T69H816O	20/08/2017	11/09/2017	B77H14023100006	300	1
1129	Y8W4E11	MALINCONICO	DIEGO	MLNDGI93R03E506Q	11/07/2017	07/09/2017	B87H14022000006	600	2
1130	SL5N0P7	BLASI	ANNA CHIARA	BLSNCH87T54E815J	16/04/2017	15/06/2017	B97H14015570006	600	2
1131	93DNW75	PEPE	VITTORIA	PPEVTR87R63H096C	15/07/2017	14/09/2017	B67H14010490006	600	2
1132	QVU4TL7	PISTILLO	SILVANO	PSTSVN96C15A285S	20/08/2017	12/09/2017	B87H14024100006	300	1
1133	JURARI7	IEVA	MICHELE	VIEMHL93E14F839C	20/08/2017	12/09/2017	B87H14024090006	300	1
1134	TFWM867	TERLIZZI	TERESA	TRLTRS87E63L109E	01/07/2017	14/09/2017	B57H14017230006	600	2
1135	68CHCC1	NOTARNICOLA	LUIGI	NTRLGU88P08H096S	15/07/2017	14/09/2017	B37H14013630006	600	2
1136	4ISDFG0	DE FILIPPO	ALESSANDRO	DFLLSN91L25F842W	07/07/2017	05/09/2017	B67H14010510006	600	2
1137	MR7F3U7	DIFONZO	FEDERICO	DFNFRC97L07F376A	25/07/2017	13/09/2017	B87H14022100006	600	2
1138	3CDAOF6	PATRONI	MARIANTONIA	PTRMNT92B45F284S	23/07/2017	12/09/2017	B17H14008240006	600	2
1139	5885JS5	MURIGLIO	LUIGI	MRGLGU93R31B619N	12/08/2017	11/09/2017	B87H14023240006	300	1
1140	DLHH6X6	DEL MASTRO	VINCENZA	DLMVCN99E71A285R	08/07/2017	14/09/2017	B87H14021880006	600	2
1141	2IQHNW3	DIMODUGNO	LUCIA	DMDLCU90A46C514Y	13/07/2017	12/09/2017	B37H14013690006	600	2
1142	QGD43I6	CIFARELLI	NICOLETTA	CFRNLT87A45A662U	22/07/2017	14/09/2017	B77H14021520006	600	2
1143	94NARL2	MUZZONIGRO	RAFFAELE	MZZRFL86L20F784W	09/07/2017	30/08/2017	B27H14011700006	600	2
1144	MGQSR64	DI PUMPO	FRANCESCO	DPMFNC93R01H926O	20/07/2017	13/09/2017	B77H14021490006	600	2
1145	R99TZU3	SALARDI	FRANCESCA	SLRFNC94C71I119V	11/08/2017	08/09/2017	B87H14023740006	300	1
1146	GKRHV64	SICILIANO	MARIKA RITA	SCLMKR92C59E205V	13/07/2017	12/09/2017	B57H14017800006	600	2
1147	33KEQN6	CAMPANELLA	LORENZA	CMPLNZ94D67B180L	03/07/2017	23/08/2017	B77H14020480006	600	2
1148	CLLFSQ0	FIORE	GIUSEPPE	FRIGPP94R01A225W	20/10/2016	19/12/2016	B77H14018930006	300	1 (20/10/2016 – 19/11/2016)
1149	M68JH36	DE CUPERTINIS	COSIMO	DCPCSM89C16F842Q	13/07/2017	08/09/2017	B87H14021660006	600	2
1150	OO7CXJ3	BUCCELLA	ALBERTO	BCCLRT88E18D862E	13/07/2017	12/09/2017	B27H14012290006	600	2
1151	VYTTJ42	COLONNA	DONATO	CLNDNT99S21A225M	25/09/2016	24/11/2016	B77H14014710006	600	2
1152	QKKP8G1	CIAVARELLA	LAZZARO	CVRLZR91A08H985U	13/08/2017	12/09/2017	B37H14014630006	300	1
1153	4ZQH9B1	GUALANELLA	NICOLA	GLNNCL95R08B619K	16/07/2017	15/09/2017	B27H14012080006	600	2
1154	F9NCG46	RIZZI	NICOLA LUIGI	RZZNLL90L14A669F	15/08/2017	13/09/2017	B97H14018810006	300	1
1155	GEBC5G5	MACRI'	LORENZO	MCRLNZ96C24B936L	13/07/2017	12/09/2017	B77H14020520006	600	2
1156	J9AVST3	CARANGELO	NICHOLAS	CRNNHL00P15D451O	13/06/2017	11/08/2017	B57H14017030006	600	2
1157	4R98447	ROMANAZZI	FRANCESCA	RMNFNC00S43C134B	25/05/2017	24/06/2017	B67H14010760006	300	1
1158	1K2VHN2	DALOISO	COSIMO	DLSCSM90E26B619L	13/08/2017	13/09/2017	B87H14023620006	300	1
1159	TV11BI5	RICCHIUTI	ROBERTA	RCCRRT88D66E205G	15/07/2017	14/09/2017	B57H14017740006	600	2
1160	W92RT93	ARGENTIERI	FRANCESCO	RGNFNC88D13B180J	07/07/2017	06/09/2017	B17H14008160006	600	2

REGIONE PUGLIA

DIPARTIMENTO SVILUPPO ECONOMICO, INNOVAZIONE, ISTRUZIONE, FORMAZIONE E LAVORO

SEZIONE PROMOZIONE E TUTELA DEL LAVORO

1161	8EYUP80	DI COSMO	MARIA	DCSMRA89M44F262R	13/08/2017	12/09/2017	B37H14014440006	300	1
1162	5UM24U8	LONGO	FRANCESCO	LNGFNC94A09C975T	14/07/2017	13/09/2017	B47H14009920006	600	2
1163	7PYJVR2	MARUCCIA	MATTEO	MRCMTT96B01D851J	14/07/2017	13/09/2017	B67H14010500006	600	2
1164	2L3UWI3	DEGNO	UMBERTO MARCO	DGNMRT93S04L328A	13/08/2017	12/09/2017	B97H14018830006	300	1
1165	REDG3G1	ZUCARO	CHIARA	ZCRCHR91M60F205J	15/07/2017	15/09/2017	B57H14018420006	600	2
1166	SALMID1	BAVILA	MARCO	BVLMRC90D18L049C	15/07/2017	14/09/2017	B57H14017780006	600	2
1167	5N87BF3	BASILE	ILARIA	BSLLRI92L63A662L	19/01/2017	07/04/2017	B67H14008180006	600	2
1168	TDW3BK6	STEFANELLI	SALVATORE	STFSVT88C29D862X	13/07/2017	12/09/2017	B27H14011710006	600	2
1169	ABUGBB5	ZUCARO	ALDO	ZCRLDA91C25C983B	10/06/2017	09/08/2017	B57H14019160006	600	2
1170	RXMEUP9	GIAFFREDA	MARTINA	GFFMTN98A45D883A	16/07/2017	15/09/2017	B87H14021990006	600	2
1171	CK5X7L1	LA FORGIA	ANDREA	LFRNDR92M09E885E	02/07/2017	14/09/2017	B37H14013790006	600	2
1172	YO4KCW1	CIPRIANI	MARICA	CPRMRC95R67L109J	16/07/2017	13/09/2017	B17H14008150006	600	2
1173	OC888T5	PISCOTTI	ROBERTA	PSCRRT94E53A662M	13/07/2017	12/09/2017	B47H14009630006	600	2
1174	RSBCOD2	MITTICA	CLAUDIA	MTTCLD94L46F262Z	13/08/2017	12/09/2017	B97H14019010006	300	1
1175	QJOWKM5	GIOIA	ADRIANA	GIODRN99H68D761A	04/07/2017	03/09/2017	B67H14010730006	600	2
1176	QTRF557	VIAPIANO	ROBERTA	VPNRRT96P45L049R	16/07/2017	18/09/2017	B77H14021940006	600	2
1177	8I21UQ0	DEL BUONO	ANTONIO PIO	DLBNNP94T03H926B	08/07/2017	07/09/2017	B37H14013670006	600	2
1178	TT3FF13	ROMANO	FRANCESCO	RMNFNC86T08I119Z	06/07/2017	12/09/2017	B77H14021870006	600	2
1179	QVKP9C8	DIMONTE	DAVIDE	DMNDVD97L18B619P	13/07/2017	01/09/2017	B97H14019160006	600	2
1180	3573N81	PETRELLA	TOBIA	PTRTBO92M13L049T	13/07/2017	11/09/2017	B87H14021680006	600	2
1181	LPV7A88	FALCONE	DOMENICO	FLCDNC88R08I483K	01/07/2017	14/09/2017	B87H14021120006	600	2
1182	RLGLED2	LO BUONO	MARIO ANDREA	LBNMND95S05D643K	06/07/2017	12/09/2017	B57H14018090006	600	2
1183	AAGB568	ARAGAO QUEIROZ	AMANDA RAFAELA	RGQMDR92M44Z602Z	18/08/2017	16/09/2017	B57H14019240006	300	1
1184	9OMUQA5	AMBROSIO	PASQUALE	MBRPQL90D11L049V	16/07/2017	15/09/2017	B87H14021530006	600	2
1185	2RJQ6K9	GRYGIEL	PAULA	GRYPLA91C49Z127P	16/07/2017	15/09/2017	B87H14021920006	600	2
1186	36TFEI9	GIORDANO	GENNARO	GRDGNR95C29E716R	01/07/2017	15/09/2017	B27H14012710006	600	2
1187	8MJMZQ5	CONVERSANO	MARIA CHIARA	CNVMCH96M62C514D	14/04/2017	09/06/2017	B37H14012580006	600	2
1188	9WIEJH4	CARRASSI	ROSA	CRRRSO90D60A662E	02/07/2017	15/09/2017	B97H14018040006	600	2
1189	37ACML4	MANGIACASALE DURSO	ALESSIA	MNGLSS93M60B180Q	27/06/2017	12/09/2017	B67H14010480006	600	2
1190	5NA88C3	PRUDENZANO	SARA	PRDSRA93R49E205C	13/07/2017	12/09/2017	B87H14022380006	600	2
1191	Z2QVOE8	DRAGONE	IVANO	DRGVNI86T09I158Y	15/07/2017	14/09/2017	B77H14020620006	600	2
1192	EL3H871	KAZI	ANAMUL	KZANML97L01Z249B	09/06/2017	08/08/2017	B77H14019770006	600	2
1193	MIV8W24	ANNESE	VANESSA	NNSVSS96L44F027J	26/02/2017	24/04/2017	B27H14007930006	600	2
1194	EGD7KX0	SORBO	MIRIANA PIA	SRBMNP96E69D643M	07/07/2017	08/09/2017	B77H14021030006	600	2
1195	9W6FEN4	TERMITE	ILARIA	TRMLRI89L45E205R	18/08/2017	16/09/2017	B57H14019040006	300	1
1196	5EY1245	IASI	ALESSIA	SIALSS95D62B936Q	23/06/2017	22/08/2017	B77H14019990006	600	2
1197	OHOJDT4	TOTA	GIOVANNI BATTISTA	TTOGNN90E13A225L	18/02/2017	14/04/2017	B77H14018970006	600	2
1198	6R4LGN4	CHIRONNA	GENNARO	CHRGNR92L11A225H	18/02/2017	14/04/2017	B77H14019230006	600	2
1199	SF6YJJ3	DE FILIPPIS	MAIRA	DFLMRA90L47A662E	15/07/2017	14/09/2017	B97H14017410006	600	2
1200	9VTBHY1	RUSSO	FRANCESCO	RSSFNC94S09D851U	22/06/2017	21/08/2017	B77H14022370006	600	2
1201	7CO5Q07	PICCINNO	NOEMI	PCCNMO97T41G751Z	08/07/2017	07/09/2017	B17H14008090006	600	2
1202	33OJBJ8	MACRI'	KARIN ANNA	MCRKNN89S44L419K	13/07/2017	12/09/2017	B17H14008510006	600	2
1203	AMGBEN1	GALATEO	VALERIA	GLTVLR93E63F839U	19/08/2017	18/09/2017	B77H14022960006	300	1
1204	BY0IIE4	CHIRONI	MARIA CONCETTA	CHRMCN95M71I119B	13/07/2017	11/09/2017	B77H14020920006	600	2
1205	IL6L763	FRACASSO	GIUSEPPE	FRCGPP91T08D862R	20/07/2017	19/09/2017	B57H14018570006	600	2
1206	SYBCJI7	MOROLLA	MARIAROSARIA	MRLMRS96L49A669T	14/07/2017	15/09/2017	B77H14021340006	600	2
1207	FIK4JB9	PEPE	PAOLO	PPEPLA97E16F376D	20/07/2017	19/09/2017	B67H14010890006	600	2
1208	4B71933	RIZZI	VINCENZO	RZZVCN92M20A285J	22/06/2017	15/09/2017	B87H14020920006	600	2

REGIONE PUGLIA

DIPARTIMENTO SVILUPPO ECONOMICO, INNOVAZIONE, ISTRUZIONE, FORMAZIONE E LAVORO

SEZIONE PROMOZIONE E TUTELA DEL LAVORO

1209	JJOOWZ7	PICHIERRI	MARIA ASSUNTA	PCHMSS92B50F152E	13/07/2017	07/09/2017	B47H14009850006	600	2
1210	JXP5W12	MANCA	ILENIA CHIARA	MNCLCH89H69I119F	13/07/2017	08/09/2017	B47H14009750006	600	2
1211	CPPU9A3	DE PAOLIS	MARCO	DPLMRC98C10F842N	20/06/2017	19/08/2017	B37H14014510006	600	2
1212	7NR3UW3	CALIA	MARTINO	CLAMTN99H02E986A	07/06/2017	04/08/2017	B97H14016850006	600	2
1213	ALAEBE2	FILIERI	OTELLO VALENTINO	FLRTLV92E20Z112M	15/06/2017	14/08/2017	B17H14007760006	600	2
1214	EB8GAP1	SARDONE	DOMENICO	SRDDNC94A20A048K	02/07/2017	07/09/2017	B77H14022790006	600	2
1215	FBPUKO1	GRECO	VANESSA	GRCVSS90C64B180J	01/06/2017	30/06/2017	B87H14022280006	300	1
1216	V243JV2	TEDESCO	DANIELA	TDSDNL90R49F915B	16/07/2017	15/09/2017	B37H14013840006	600	2
1217	2A8Y5J1	PELLEGRINI	FRANCESCO	PLLFNC91H24H096X	06/07/2017	04/09/2017	B57H14018240006	600	2
1218	D41F5T7	PATISSO	MARIKA	PTSMRK88T44B180Y	01/06/2017	30/06/2017	B87H14022310006	300	1
1219	TDLA7G8	RANIERI	ANGELA ILARIA	RNRNLL88E71A662W	19/08/2017	18/09/2017	B37H14014330006	300	1
1220	0YGQ2J2	GINALDI	MIRKO	GNLMRK98B05D883L	20/08/2017	19/09/2017	B47H14010360006	300	1
1221	RKY3MK8	TAGLIENTE	FRANCESCA	TGLFNC95C55E986S	14/06/2017	11/08/2017	B97H14017170006	600	2
1222	B454173	MONTEDORO	LAURA	MNTLRA91S61L738Y	15/07/2017	18/09/2017	B97H14017570006	600	2
1223	1EQN3K6	MUSCI	ESTER	MSCSTR89C53B619R	06/07/2017	05/09/2017	B17H14007900006	600	2
1224	W3KO6R6	FIORENTINO	ANTONIO	FRNNTN89R23F842M	11/08/2017	09/09/2017	B37H14014520006	300	1
1225	U93R7I2	CANNILLO	GIOVANNI	CNNGNN91T25C983K	05/01/2017	21/02/2017	B57H14011200006	600	2
1226	TX6BYZ8	SANARICO	LORENZA	SNRLNZ92B49D508Q	13/08/2017	11/09/2017	B57H14019730006	300	1
1227	PPEZ455	CAPANO	ALESSANDRA	CPNLSN88E65L049M	21/11/2016	17/01/2017	B57H14009940006	300	1 (21/11/2016 – 20/12/2016)
1228	NNCLY07	IURLANO	SERENA	RLNSRN92T68L049V	15/07/2017	14/09/2017	B57H14017730006	600	2
1229	N8GRWA5	DI GIOIA	PIERRE STEVE	DGIPRS91M15A662X	02/07/2017	31/08/2017	B97H14017870006	600	2
1230	QWRNAJ2	RUSSO	ALESSANDRA PIA	RSSLSN91L47H926K	12/08/2017	11/09/2017	B77H14022380006	300	1
1231	EOR6543	LISO	CHIARA	LSICHR96M60A662Z	29/07/2017	19/09/2017	B97H14018480006	600	2
1232	OYYI382	GESTRI	GIULIA	GSTGLI88M53E202G	19/08/2017	16/09/2017	B87H14023870006	300	1
1233	1NJYOO1	LARICCHIUTA	ANDREA	LRCNDR97R18C975G	12/04/2017	30/05/2017	B47H14009000006	600	2
1234	7X4EPP1	GIACOBELLI	STEFANIA	GCBSFN97D67H096V	20/06/2017	18/08/2017	B97H14017120006	600	2
1235	DBER835	ARUANNO	GABRIELLA	RNNGRL94T59A883J	16/07/2017	15/09/2017	B17H14008300006	600	2
1236	2BGPEI3	ANTOLINO	ANTONELLA	NTLNNL94T43A285H	23/06/2017	12/09/2017	B87H14020930006	600	2
1237	MYO9D38	DE BELLIS	LUCIA	DBLLCU93C41A662D	16/07/2017	15/09/2017	B97H14017230006	600	2
1238	ORKBCU1	MIGLIETTA	FEDERICA	MGLFRC88M66C978C	19/08/2017	16/09/2017	B72C14001110006	300	1
1239	VXDUWG3	PARATA	ALEX	PRTLXA99A30D883M	14/08/2017	13/09/2017	B37H14014100006	300	1
1240	TS4M6L7	ANNICCHIARICO	FRANCESCO	NNCFNC91B01E205F	15/07/2017	18/09/2017	B57H14018490006	600	2
1241	CGDJ3P7	SUPERBO	ROBERTO	SPRRRT88H20A285W	29/07/2017	16/09/2017	B87H14023150006	600	2
1242	Y56OS10	DEL VENTO	ADDOLORATA	DLVDLR93S47F376N	17/07/2017	16/09/2017	B27H14011770006	600	2
1243	UOMP8N4	MAGLIO	MICAELA	MGLMCL90T68H096S	08/07/2017	19/09/2017	B47H14009550006	600	2
1244	QRX7BW8	FRASCOLLA	CHIARA	FRSCHR96L42C514N	20/06/2017	18/08/2017	B57H14017950006	600	2
1245	MNIYHM5	BISCOTTI	MARGHERITA	BSCMGH87S56H926E	27/04/2017	26/06/2017	B27H14009750006	600	2
1246	FUCOK87	COLANINNO	FABIO	CLNFBA93H02F784W	18/08/2017	18/09/2017	B87H14023360006	300	1
1247	SLPNVY3	MARVULLI	SAVERIO	MRVSVR94S18A225L	21/03/2017	19/05/2017	B77H14017120006	600	2
1248	VYW7792	NIBALLI	CATERINA	NBLCRN88M56D643M	16/07/2017	15/09/2017	B77H14021540006	600	2
1249	X2ML8A2	GUBELLO	CHIARA	GBLCHR97E48C978J	13/07/2017	18/09/2017	B47H14009830006	600	2
1250	L8WLHF1	SCIBELLI	GIULIA	SCBGLI91S52B180I	17/02/2017	14/04/2017	B87H14017800006	600	2
1251	HEGVWY1	CAPURSO	VITO	CPRVTI90A30F784G	13/07/2017	19/09/2017	B67H14010620006	600	2
1252	SCPE1D4	CAVALLO	VITO LUIGI	CVLVLG93P02E882Z	21/06/2017	19/08/2017	B17H14008470006	600	2
1253	WEPHTA9	SCHIRO'	GIOVANNI	SCHGNN92M13E716A	15/07/2017	14/09/2017	B27H14011810006	600	2
1254	U462FG4	VENTURI	GAIA VALENTINA	VNTGLN94R71E506C	29/07/2017	19/09/2017	B27H14012580006	600	2
1255	TWGXOX3	GANGAI	PAOLA	GNGPLA91T71D643E	07/07/2017	15/09/2017	B77H14020980006	600	2
1256	3G7BUA3	GABALLO	GRAZIA	GBLGRZ88R65D862Q	15/07/2017	12/09/2017	B27H14012350006	600	2

REGIONE PUGLIA

DIPARTIMENTO SVILUPPO ECONOMICO, INNOVAZIONE, ISTRUZIONE, FORMAZIONE E LAVORO

SEZIONE PROMOZIONE E TUTELA DEL LAVORO

1257	OMWEQV5	ROMANO	LUCIA	RMNLCU92S52I158X	22/07/2017	18/09/2017	B77H14021190006	600	2
1258	QKS1152	MIRAGLIA	FRANCESCO	MRGFNC97M07F027J	06/07/2017	15/09/2017	B27H14011850006	600	2
1259	OFRGSZ1	SAMMARCO	GIANLUCA	SMMGLC91D23B180Y	19/08/2017	18/09/2017	B87H14024040006	300	1
1260	M654PM4	D'AMATO	ABRAMO	DMTBRM91D21A893Q	13/07/2017	12/09/2017	B97H14017530006	600	2
1261	5USPCM2	CUCUMAZZO	PAOLO	CCMPLA90P20A662T	30/06/2017	15/09/2017	B47H14009430006	600	2
1262	AUYKOP0	CONTE	LUIGI	CNTLGU88C13L419E	08/07/2017	07/09/2017	B37H14013610006	600	2
1263	L511P17	LEONE	MARIANNA	LNEMNN88D41A225Z	01/06/2017	31/07/2017	B77H14018570006	600	2
1264	UXMRDY6	DE GIORGI	DOMENICO FABIO	DGRDNC88E11E506L	21/07/2017	20/09/2017	B97H14017990006	600	2
1265	OKLDCR4	CARDUCCI	DOMENICO	CRDDNC97B27A225R	20/06/2017	05/09/2017	B87H14022450006	600	2
1266	9J9FXQ5	MANZONI	PANTALEO	MNZPTL96P26A662L	20/07/2017	19/09/2017	B17H14008340006	600	2
1267	LQDQOW2	DE PALMA	MARIAGIOVANNA	DPLMGV93L63L109R	20/07/2017	19/09/2017	B57H14017860006	600	2
1268	M7TDQY6	RUSSO	ANNA ROSA	RSSNRS93E48F376L	20/08/2017	20/09/2017	B67H14011230006	300	1
1269	GKXVS22	SUMERANO	MARIELLA	SMRMLL90E44F915M	16/07/2017	19/09/2017	B67H14010790006	600	2
1270	KSRM8V8	DISTASO	MARINELLA	DSTMNL89D57A669Z	20/07/2017	19/09/2017	B97H14018570006	600	2
1271	61W1MN1	VITALE	NATALIE	VTLNTL89A61B180M	18/08/2017	17/09/2017	B87H14023760006	300	1
1272	9GGE2B7	MUSARÒ	FEDERICA	MSRFRC92T45B180T	10/07/2017	15/09/2017	B87H14021590006	600	2
1273	DL7K2X2	CIRONE	GERARDO	CRNGRD95E06D643I	20/07/2017	19/09/2017	B77H14021470006	600	2
1274	CVIG7C8	ANTONACI	ASJA	NTNSJA97P50E506L	16/07/2017	15/09/2017	B87H14021430006	600	2
1275	MOH5008	BRUNO	ALESSANDRA	BRNLSN90B42F842G	01/07/2017	20/09/2017	B67H14010670006	600	2
1276	N8MSVK1	RIZZELLO	CLAUDIA	RZZCLD89H60B506Q	18/08/2017	15/09/2017	B27H14012920006	300	1
1277	Q5FTYT8	RAPANA'	SALVATORE	RPNSVT91A27D862J	01/07/2017	31/08/2017	B47H14009720006	600	2
1278	1XL1ZI2	DE BLASI	VALERIA	DBLVLR87E49B936Y	10/08/2017	08/09/2017	B37H14014310006	300	1
1279	EO2Y7O5	DE GIORGIO	NUNZIA	DGRNNZ97D45D508K	21/07/2017	20/09/2017	B97H14017550006	600	2
1280	CU9KAR8	CRUDO	GIANLUCA	CRDGLC89S09A669O	29/07/2017	19/09/2017	B97H14018030006	600	2
1281	J7O35F7	GRECO	MICHELE	GRCMHL89P24F842W	20/08/2017	19/09/2017	B77H14022760006	300	1
1282	LK2WTB3	GAGLIARDI	CARMEN	GGLCMN87M64E885F	21/08/2017	20/09/2017	B97H14018900006	300	1
1283	R2YR2Q5	MARSEGLIA	MICHELE	MRSMHL98L08I158P	22/08/2017	19/09/2017	B77H14023090006	300	1
1284	WYLIPQ6	ANTONACI	BRUNELLA	NTNBNL88D43L049R	20/07/2017	19/09/2017	B57H14017830006	600	2
1285	RERVFK3	CANNONE	RICCARDO	CNNRCR97M23A285C	22/06/2017	18/09/2017	B87H14020900006	600	2
1286	H9EMUV9	ROLLO	ERMANNO	RLLRNN88H03E506A	22/07/2017	21/09/2017	B77H14021430006	600	2
1287	7DGDMK9	LASORELLA	ELISABETTA	LSRLBT91D54L109F	20/07/2017	19/09/2017	B97H14017950006	600	2
1288	QOWYWD3	LONGO	BIAGIO	LNGBGI97R04E205T	20/07/2017	18/09/2017	B57H14018510006	600	2
1289	SR5QQM2	DI BARI	GRAZIANO	DBRGZN92R12D508A	07/07/2017	30/08/2017	B67H14010520006	600	2
1290	HSL6WC8	MELCHIONNA	PASQUALE	MLCPQL93S10H985X	12/08/2017	19/09/2017	B57H14019260006	300	1
1291	Q3HPRC4	PROTA	ROSA	PRTRSO90T57F839A	18/08/2017	18/09/2017	B27H14012910006	300	1
1292	OP06JY7	VALENTE	KATIA	VLNKTA90B66C134R	22/07/2017	21/09/2017	B87H14021810006	600	2
1293	AF1UIY3	L'ABBATE	LORENZO	LBBLNZ86P02H096W	08/12/2016	07/02/2017	B97H14013430006	600	2
1294	QIDLYQ3	SCHIAVONE	LUCIA	SCHLCU95E47D643W	23/07/2017	20/09/2017	B37H14013860006	600	2
1295	OT8UIM3	PELLI	GIAN MARCO	PLLGMR87T30F842G	24/07/2017	21/09/2017	B77H14021130006	600	2
1296	IX4XQJ3	PETRINI	ANDREA	PTRNDR97P02E506F	21/07/2017	19/09/2017	B87H14022110006	600	2
1297	MRABOP1	D'AGNELLI	ROSARIA	DGNRSR97R71B619E	18/08/2017	18/09/2017	B27H14012770006	300	1
1298	CARBQT7	POTENZA	SALVATORE GIACOMO	PTNSVT91P19H501A	12/08/2017	11/09/2017	B77H14023940006	300	1
1299	L9NV3G8	TENUZZO	MARTA	TNZMRT97L60D851Z	21/07/2017	20/09/2017	B47H14010230006	600	2
1300	PD6SQH3	BERLOCO	VALENTINA	BRLVNT91C67A225V	16/07/2017	13/09/2017	B87H14021330006	600	2
1301	9V1ODN7	PIERINI	GIUSEPPE	PRNGPP00B16H926W	06/07/2017	12/09/2017	B87H14021380006	600	2
1302	DM3L184	CRUSAFIO	MARCO	CRSMRC89A13B936D	27/05/2017	26/06/2017	B67H14011170006	300	1
1303	UCA82D2	ANTONAZZO	ELEONORA	NTNLNR90S56L419U	21/07/2017	20/09/2017	B97H14018970006	600	2
1304	L8TN7O7	DI SARNO	GIADA ANNA	DSRGNN98M50F152K	22/07/2017	21/09/2017	B87H14023630006	600	2

REGIONE PUGLIA

DIPARTIMENTO SVILUPPO ECONOMICO, INNOVAZIONE, ISTRUZIONE, FORMAZIONE E LAVORO

SEZIONE PROMOZIONE E TUTELA DEL LAVORO

1305	1UPUJ91	PALLARA	OSCAR FRANCESCO	PLLSRF93C08E815E	22/07/2017	21/09/2017	B27H14011990006	600	2
1306	JK44Q61	ORTUSO	MARIA GIOVANNA	RTSMGV92H64E885E	06/07/2017	20/09/2017	B37H14013760006	600	2
1307	3TI4H94	DELL'AQUILA	SABINO	DLLSBN00S23A285X	20/07/2017	21/09/2017	B87H14022140006	600	2
1308	166ICW3	FASANO	SIMONE	FSNSMN87B14F152V	16/07/2017	15/09/2017	B87H14021890006	600	2
1309	NRYML75	CAPUTI	MARIA FRANCESCA	CPTMFR95R52F284R	14/07/2017	18/09/2017	B57H14017700006	600	2
1310	7Y76QV7	PROGREDI	SALVATORE	PRGSVT97M22A669V	16/07/2017	19/09/2017	B97H14018230006	300	1 (16/07/2017 – 15/08/2017)
1311	8OCNT51	GIUNGATO	GIANLUIGI	GNGGLG93P02D883Y	19/08/2017	18/09/2017	B77H14022560006	300	1
1312	GSBNVQ2	TANESE	ALEX	TNSLXA95P03F376P	06/07/2017	25/08/2017	B57H14019210006	600	2
1313	2A4AHE7	AURELIO	FRANCESCO	RLAFNC92A21L049G	27/07/2017	19/09/2017	B57H14018530006	600	2
1314	6QOK141	BRAMATO	RICCARDO	BRMRCR91B25D851I	19/08/2017	18/09/2017	B27H14012850006	300	1
1315	I4VHUG9	RINALDO	LUIGI	RNLLGU94L20E815K	22/07/2017	20/09/2017	B77H14021320006	600	2
1316	38GGGS0	PERILLO	LEONARDO	PRLLRD91T04A662N	20/11/2016	19/01/2017	B37H14009560006	600	2
1317	HEZWMD2	CARMIGNANO	GIULIA	CRMGLI98S47E205M	20/07/2017	19/09/2017	B57H14017920006	600	2
1318	RTXRIX3	BLEVE	FRANCESCA	BLVFNC90E59L419Q	15/07/2017	21/09/2017	B77H14020890006	600	2
1319	1PJKUF2	CAMPANIELLO	ERIKA	CMPRKE97C41D643F	29/04/2017	26/06/2017	B77H14019020006	600	2
1320	NQKPSK2	VENETO	VINCENZO	VNTVCN91B08A893W	15/10/2016	14/12/2016	B57H14008980006	600	2
1321	2W6YAA9	DIBELLO	RAFFAELE WALTER	DBLRFL90E19A669R	22/07/2017	22/09/2017	B97H14017920006	600	2
1322	IRSROM8	LASERRA	FRANCESCO	LSRFNC92R25D643C	22/07/2017	20/09/2017	B87H14022490006	600	2
1323	8ER6R15	DE PAOLA	GIUSEPPE	DPLGPP91P14B180R	02/07/2017	19/09/2017	B87H14021270006	600	2
1324	RPVFDB6	BROCCA	GRAZIANA	BRCGZN97T70H926D	29/04/2017	26/06/2017	B27H14011410006	600	2
1325	H49MD41	DI NICCOLO	GIACOMO	DNCGCM89P10A285D	01/07/2017	07/09/2017	B87H14022060006	300	1 (01/07/2017 – 31/07/2017)
1326	HVSXPW2	SPINA	SARA	SPNSRA88H58E882V	20/08/2017	19/09/2017	B87H14024070006	300	1
1327	BJL2B53	SACCOTELLI	EMANUELE	SCCMNL89P14A285Z	18/08/2017	15/09/2017	B87H14023970006	300	1
1328	IS4ZHL4	OJO	ADE	JOODAE89A49Z335A	02/12/2016	09/02/2017	B97H14010770006	600	2
1329	OOC1HJ6	ORESTA	ITALO	RSTTLI90R15A662K	04/08/2017	22/09/2017	B97H14018650006	600	2
1330	A906EI7	CARBONE	ROSARIA	CRBRSR90D65A669B	23/07/2017	22/09/2017	B77H14020720006	600	2
1331	F0TMK26	MAFFEI	FILIPPO	MFFFPP95M28A225O	10/09/2016	09/11/2016	B77H14019790006	600	2
1332	AV26P92	DENITTO	CLAUDIA	DNTCLD88E51F152V	23/07/2017	22/09/2017	B87H14023370006	600	2
1333	70873U1	MEROLA	PIETRO	MRLPTR93C06A662Z	01/07/2017	19/09/2017	B47H14009560006	600	2
1334	4ZZ7VY1	CHIATANTE	GIOVANNI	CHTGNN97D18E986M	17/03/2017	16/05/2017	B97H14017200006	600	2
1335	L7864R7	FANIZZI	FRANCESCO VITO	FNZFNC88L30C975Y	16/09/2016	15/11/2016	B97H14010630006	600	2
1336	MD8MAO8	DIMITRI	ILARIA MARIA	DMTLMR92P56E882F	14/08/2017	13/09/2017	B82C14001330006	300	1
1337	U3RW151	CALIANDRO	SERENA	CLNSRN87H57E205G	15/07/2017	14/09/2017	B97H14017350006	600	2
1338	7U33M44	MONTEMARANO	ALESSIO	MNTLSS00C28I158P	20/08/2017	20/09/2017	B77H14023140006	300	1
1339	F48SGU5	DE SIMONE	ANDREA	DSMNDR93C23I158U	18/08/2017	15/09/2017	B57H14019430006	300	1
1340	VG83KK7	MARTELLA	ANGELA	MRTNGL97E47D851R	16/05/2017	15/07/2017	B17H14007140006	600	2
1341	BQ3E5C4	PAGLIALUNGA	VERONICA	PGLVNC96M50F842K	08/07/2017	07/09/2017	B77H14020500006	600	2
1342	WDLWDP8	VANZANELLI	ANDREA	VNZNDR97E29I549H	21/07/2017	20/09/2017	B97H14018170006	600	2
1343	KOOGE41	PEZZILLI	ROSA	PZZRSO95E58A662X	13/06/2017	12/08/2017	B97H14018140006	600	2
1344	PW46OW0	TANZARELLA	SIMONE	TNZSMN93C03B180P	11/08/2017	08/09/2017	B17H14008800006	300	1
1345	O6RX6M1	GIANNINI	NATASCIA	GNNNSC91T65E815L	22/07/2017	21/09/2017	B37H14013960006	600	2
1346	S89FP44	MASTRICCI	PIERGIUSEPPE	MSTPGS91T19H926T	18/08/2017	14/09/2017	B77H14023010006	300	1
1347	5Y4XBM4	ANTONICELLI	DESIREE	NTNDSR96T69H096J	07/07/2017	05/09/2017	B37H14013480006	600	2
1348	S9HJJG6	RIGNANESE	RAFFAELLA	RGNRFL89B68H926R	23/07/2017	22/09/2017	B72C14000930006	600	2
1349	L1U27D4	RIZZELLO	LUCA	RZZLCU97L16F842R	20/07/2017	19/09/2017	B27H14012780006	600	2
1350	L3YZ242	SPECCHIO	FRANCESCA	SPCFNC91T65C514J	06/07/2017	21/09/2017	B37H14013870006	600	2
1351	3ICOZK6	RISO	MELANIA	RSIMLN95D66H096E	01/07/2017	21/08/2017	B57H14018430006	600	2

REGIONE PUGLIA

DIPARTIMENTO SVILUPPO ECONOMICO, INNOVAZIONE, ISTRUZIONE, FORMAZIONE E LAVORO

SEZIONE PROMOZIONE E TUTELA DEL LAVORO

1352	S6OXS91	D'EMILIO	BENEDETTA	DMLBDT92H57D643L	06/07/2017	21/09/2017	B77H14020330006	600	2
1353	G5YPDC4	ARCIERI	GIOVANNA	RCRGNN93C49A048F	22/07/2017	21/09/2017	B97H14018250006	600	2
1354	FPJQDG2	PASQUADIBISCEGLIE	DONATELLA	PSQDTL91D44L328G	08/07/2017	05/09/2017	B97H14017960006	600	2
1355	R9AAPL8	PATICCHIO	ANGELO	PTCNGL93E19E506X	20/07/2017	19/09/2017	B57H14019340006	600	2
1356	C8XRSS4	GUAGNANO	IVANO	GGNVNI00M23C975F	25/07/2017	23/09/2017	B77H14021740006	600	2
1357	RFR6K98	CECERE	VALERIA	CCRVLR96T42B180N	04/07/2017	02/09/2017	B97H14019540006	600	2
1358	15TR4U5	GENTILE	MARIA COSIMA	GNTMCS90B45D761L	15/07/2017	21/09/2017	B67H14010740006	600	2
1359	4269U15	RUOSPO	ANGELICA	RSPNLC93L65H096X	18/08/2017	23/09/2017	B47H14010560006	300	1
1360	YNHNNY9	ILIC	IVANA	LCIVNI89A44Z118F	15/06/2017	10/08/2017	B37H14013570006	600	2
1361	1AE4778	DI MAURO	VERONICA	DMRVNC87E44I158U	24/07/2017	21/09/2017	B77H14021140006	600	2
1362	BTC6X56	BORDIGNON	ALESSIA	BRDLSS91D50A662W	13/07/2017	12/09/2017	B97H14019130006	300	1 (13/07/2017 – 12/08/2017)
1363	3X2EF41	DE SIMONE	SARA	DSMSRA90M58F842J	06/07/2017	02/09/2017	B77H14020760006	600	2
1364	HUC9US2	ZOLLINO	ALESSANDRA	ZLLLSN96L44D883Z	24/07/2017	23/09/2017	B47H14010120006	600	2
1365	BRNSCJ3	CANOCI	ANTONIO	CNCNTN97L17G751L	03/08/2017	22/09/2017	B77H14022550006	600	2
1366	TK88U12	D'ANTONA	VITO	DNTVTI97C28L049M	23/07/2017	22/09/2017	B77H14020840006	600	2
1367	4J13K42	PALMISANO	ANTONIO	PLMNTN90P11L049E	23/07/2017	22/09/2017	B37H14014000006	600	2
1368	GXGYU21	MILONE	TINA	MLNTNI94D45H926I	08/06/2017	07/07/2017	B27H14011680006	300	1
1369	H7BYVE8	PIRRO	FABIANO	PRRFBN95R15H926J	07/03/2017	05/05/2017	B27H14010890006	600	2
1370	DXG1H55	ZACCARIA	ANNAMARIA	ZCCNMR93R66B180L	27/06/2017	22/09/2017	B67H14010240006	600	2
1371	DNXEGG1	TOTARO	MARIELLA	TTRMLL94L71Z112F	21/08/2017	20/09/2017	B77H14022610006	300	1
1372	BT33T83	DE BENEDICTIS	GIOVANNA	DBNGNN92M68A662D	23/05/2017	22/06/2017	B97H14016430006	300	1
1373	M8RYEM8	CAFORIO	DEBORA	CFRDBR87A68L049X	30/07/2017	23/09/2017	B87H14022410006	600	2
1374	8NBVXI4	GIORGIONE	FRANCESCA PIA	GRGFNC93R47D643A	22/07/2017	21/09/2017	B77H14021750006	600	2
1375	PADMFH1	FALCONE	ANITA	FLCNTA87M51L418P	16/07/2017	06/09/2017	B92C14000570006	600	2
1376	V8Z55Z6	STURSI	GIULIA	STRGLI00A68D862N	27/07/2017	26/09/2017	B27H14012100006	600	2
1377	1OQ5YO4	PECORARO	SIMONE	PCRSMN95S06I119P	11/08/2017	08/09/2017	B77H14022030006	300	1
1378	NYWMPO0	CONSALVO	ANTHONY	CNSNHN98A12A662F	18/08/2017	15/09/2017	B87H14023510006	300	1
1379	GFE28R9	GIORDANO	ANGELICA GRAZIA	GRDNLC87P45D862H	20/07/2017	22/09/2017	B27H14011750006	600	2
1380	PJNOPI8	MARTIMUCCI	LUCIANO	MRTLCN96S09L109O	23/09/2016	22/11/2016	B77H14017620006	600	2
1381	GNLGU85	RODIO	ALESSANDRO	RDOLSN90M09G187T	26/08/2017	23/09/2017	B17H14008830006	300	1
1382	B7JGTM5	ZIPPO	LUCIA VALERIA	ZPPLVL93T45Z133H	24/07/2017	23/09/2017	B77H14021930006	600	2
1383	1V5M0M6	RIDOLFI	FEDERICA	RDLFRC87D52D643Y	13/07/2017	21/09/2017	B77H14022390006	600	2
1384	PO6RJE1	GALASSO	VALENTINA	GLSVNT90P64F152W	08/07/2017	07/09/2017	B57H14017850006	600	2
1385	QJRO5W2	DI GIOVANNI	VERONICA	DGVVNC87T50H501C	28/08/2017	21/09/2017	B52C14000500006	300	1
1386	9SSJ5W7	LA FORGIA	VIVIANA	LFRVVN89A52E885O	27/08/2017	16/09/2017	B37H14014720006	300	1
1387	4MB5UD5	D'ALO	GIOVANNI	DLAGNN88L16F784O	20/07/2017	19/09/2017	B87H14022350006	600	2
1388	B79PUV6	RICCI	ANTONIO	RCCNTN89H11F027W	04/08/2017	02/09/2017	B27H14012420006	300	1
1389	EZ5LMU3	SHERZAD	KHPALWAK	SHRKPL90A17Z200S	08/07/2017	02/09/2017	B37H14014570006	600	2
1390	K6F4FJ8	GRECO	MATTEO	GRCMTT94B01A757Q	16/07/2017	26/09/2017	B87H14021410006	600	2
1391	8PYH9M9	D'AMATO	NOEMI	DMTNMO96M60D643D	07/07/2017	09/09/2017	B77H14020610006	600	2
1392	JJY8269	PENNACCHIA	MARZIA	PNNMRZ88T58I158W	06/07/2017	05/09/2017	B77H14021150006	600	2
1393	6B86ZR7	PETRUCCELLI	LUIGI	PTRLGU91R18D643Z	13/07/2017	08/09/2017	B77H14021370006	300	1 (13/07/2017 – 12/08/2017)
1394	69VMLA4	CARLONE	GABRIELE	CRLGRL91P29A662V	20/08/2017	19/09/2017	B97H14019040006	300	1
1395	9UK7L77	TASSI	EDOARDO	TSSDRD90E01C978H	24/07/2017	15/09/2017	B47H14009940006	600	2
1396	PT368U6	SANTESE	BENEDETTA	SNTBDT94P58F842V	27/08/2017	26/09/2017	B77H14023340006	300	1
1397	OXSKMA2	SPADA	NUNZIA	SPDNNZ88E61L328R	20/07/2017	23/09/2017	B87H14021960006	600	2

REGIONE PUGLIA

DIPARTIMENTO SVILUPPO ECONOMICO, INNOVAZIONE, ISTRUZIONE, FORMAZIONE E LAVORO

SEZIONE PROMOZIONE E TUTELA DEL LAVORO

1398	FDOF691	D'IMPERIO	GENNARO	DMPGNR88M28L049M	28/02/2017	20/04/2017	B57H14015070006	600	2
1399	CBBTDB1	COLLUTO	ALESSIO	CLLLSS95L01C978K	22/07/2017	21/09/2017	B27H14012030006	600	2
1400	DFMXIC1	CORONA	LUCA	CRNLCU96B24E506S	11/02/2017	10/04/2017	B87H14019780006	600	2
1401	7F9NVM1	NATALE	ANTONELLA	NTLNNL91M41H926U	20/07/2017	19/09/2017	B97H14017800006	600	2
1402	XD6RD65	MARI	DOMINIC	MRADNC95B11E205G	24/05/2017	26/06/2017	B47H14010400006	300	1
1403	EMVQQK1	ORLINO	GIULIADORA	RLNGDR89P55A893X	13/07/2017	12/09/2017	B57H14018020006	600	2
1404	9A6KLB2	FASANELLA	MARIAPIA	FSNMRP88S65E205K	15/04/2017	07/06/2017	B57H14019680006	600	2
1405	YCYM2E8	DE TOMMASO	VITO DOMENICO	DTMVDM95R21A048O	21/08/2017	20/09/2017	B97H14019560006	300	1
1406	0R4TDY6	ALTAMURA	GIROLAMO	LTMGLM95S13F284G	20/07/2017	16/09/2017	B57H14019300006	600	2
1407	VV3BPG7	GRANIERO	PASQUALE	GRNPQL88H29D643Y	10/08/2017	15/09/2017	B77H14021990006	300	1
1408	6713GU4	MARTI	PARIDE	MRTPRD87C04B936Z	30/07/2017	25/09/2017	B37H14013830006	600	2
1409	5N6QY84	DE PACE	CAROLA	DPCCRL92E66A662X	26/08/2017	25/09/2017	B77H14022970006	300	1
1410	DSE8KC9	MONTEREALE	ANGELA	MNTNGL93L63A285V	24/08/2017	23/09/2017	B87H14023930006	300	1
1411	W538V12	BALDARI	GIULIA	BLDGLI90C59E815V	27/07/2017	26/09/2017	B77H14021630006	600	2
1412	UU9RHQ3	CAPUTO	CHIARA	CPTCHR93L45Z133U	17/07/2017	15/09/2017	B67H14011280006	600	2
1413	O511K77	LORUSSO	GAETANO	LRSGTN92M13A225F	13/10/2016	12/12/2016	B77H14016210006	600	2
1414	MBMJAP4	DILELLA	ANTONIO	DLLNTN95S14A662G	13/08/2016	12/10/2016	B47H14006420006	300	1 (13/09/2016 – 12/10/2016)
1415	WQS9IU6	MADANAS	STERGIOS	MDNSRG86T04E716C	19/08/2017	24/09/2017	B97H14019170006	300	1
1416	GBM6OQ6	LAMANNA	TOMMASO	LMNTMS97S13F784W	19/08/2017	19/09/2017	B67H14011200006	300	1
1417	SO4E2T8	MARULLI	MAIRA	MRLMRA87E41C978R	27/07/2017	26/09/2017	B77H14021360006	600	2
1418	KICMMG8	DICATALDO	GIOVANNA	DCTGNN98T60A669Y	15/07/2017	14/09/2017	B97H14019400006	600	2
1419	TJZSBH6	DIMA	GIADA	DMIGDI92B46D862E	09/05/2017	29/06/2017	B82C14001080006	600	2
1420	7LGJ7N3	COSTANTINI	MARIA GRAZIA	CSTMGR95E59D643P	23/07/2017	22/09/2017	B77H14021600006	600	2
1421	GC7AWM1	DIMONTE	RUGGIERO	DMNRGR97P14A669P	30/07/2017	27/09/2017	B97H14018360006	600	2
1422	N3D1PK4	SANTAMATO	FEDERICO	SNTFRC97R08A662F	15/07/2017	14/09/2017	B37H14013550006	600	2
1423	74KOB24	MARTIRIGGIANO	ALESSIA	MRTLSS87L49Z110Q	08/07/2017	22/09/2017	B27H14012300006	600	2
1424	WXNH9T7	SABATO	GIOVANNI	SBTGNN95R24A662H	19/08/2017	18/09/2017	B92C14000760006	300	1
1425	W956F05	CISTERNINO	PATRIZIA	CSTPRZ90H54G187M	19/08/2017	18/09/2017	B17H14008660006	300	1
1426	LYYTPQ6	SINISI	NICOLA	SNSNCL96P20A285V	05/09/2016	16/11/2016	B57H14009890006	600	2
1427	9QGZXT8	D'AVANZO	NUNZIA	DVNNNZ96P70A285O	24/08/2017	23/09/2017	B87H14023850006	300	1
1428	OWXNFD8	STEFANIZZI	RAMONA	STFRMN96L41G751Z	20/07/2017	19/09/2017	B17H14008400006	600	2
1429	SDAJAK6	MONTONE	VALERIO	MNTVLR90M29A048R	17/07/2017	27/09/2017	B97H14018130006	600	2
1430	8FSXGT2	LOCONTE	TANIA	LCNTNA88H61A285L	20/08/2017	26/09/2017	B87H14023900006	300	1
1431	R3AV5A1	MITROTTA	BRUNA	MTRBRN90R53G187J	05/09/2017	23/09/2017	B17H14008780006	300	1
1432	RN9QF95	ASCANIO	GIOVANNI	SCNGNN87R20A662G	05/08/2017	22/09/2017	B37H14014400006	600	2
1433	6436V26	SIFANNO	MICHELE	SFNMHL96C20A893R	27/07/2017	26/09/2017	B97H14018430006	600	2
1434	UTU7GR1	MORLEO	FRANCESCA	MRLFNC91T50B180O	26/08/2017	25/09/2017	B82C14000840006	300	1
1435	9XCL947	LORUSSO	DONATO	LRSDNT98T31A225L	06/07/2017	05/09/2017	B77H14022620006	600	2
1436	CGR5JA5	TUCCI	LIDIA	TCCLDI89B63E155G	06/07/2017	09/09/2017	B87H14021290006	600	2
1437	5I593G4	ARCURI	DANIELE	RCRDNL92T24D416Y	27/07/2017	26/09/2017	B77H14022530006	600	2
1438	PDSRJV7	MOSCA	EMANUELE	MSCMNL92E22L049E	13/07/2017	04/09/2017	B57H14019970006	600	2
1439	LTJ6ZG9	GNURLANDINO	GIUSEPPE	GNRGPP95M01A225U	10/08/2017	08/09/2017	B77H14022130006	300	1
1440	P0U5AK4	EPIFANI	LUCA	PFNLCU98L09B506R	18/08/2017	16/09/2017	B72C14000710006	300	1
1441	95U0E55	RIZZI	ANNA LISA	RZZNLS97H50L328Z	15/07/2017	02/09/2017	B97H14017320006	600	2
1442	O5NPF34	PERRONE	GIANVITO	PRRGVT96D05C136A	10/08/2017	08/09/2017	B57H14019460006	300	1
1443	DT4XSR4	LO VECCHIO	ANTONIO	LVCNTN90L03B180I	09/07/2017	29/08/2017	B77H14021590006	600	2
1444	1S1KQ14	BRZEZINSKI	MONIKA AGNIESZKA	BRZMKG91M43Z127Z	27/07/2017	29/09/2017	B97H14018260006	600	2

REGIONE PUGLIA

DIPARTIMENTO SVILUPPO ECONOMICO, INNOVAZIONE, ISTRUZIONE, FORMAZIONE E LAVORO

SEZIONE PROMOZIONE E TUTELA DEL LAVORO

1445	VA9Y4E3	NUZZO	GIORGIA	NZZGRG87D63L049P	24/08/2017	23/09/2017	B47H14010420006	300	1
1446	6GXWSV2	LOPETUSO	JONATHAN	LPTJTH97T17B619F	19/08/2017	18/09/2017	B67H14011330006	300	1
1447	G442346	LASALA	MARIALUISA	LSLMLS85A50L328A	03/08/2017	28/09/2017	B97H14019000006	600	2
1448	FR48X52	MATARRESE	GIUDITTA	MTRGTT90H57A662O	24/07/2017	20/09/2017	B97H14018680006	600	2
1449	GY17201	LEUZZI	GIACOMO	LZZGCM93P11D883K	03/08/2017	29/09/2017	B17H14008650006	600	2
1450	QPBYNN1	SABBETTA	SELENE	SBBSLN92T63I608K	03/08/2017	25/09/2017	B87H14022400006	600	2
1451	W0PIX71	LORUSSO	SABINO	LRSSBN97D15A285J	14/07/2017	13/09/2017	B87H14023420006	600	2
1452	QYQETB3	NEGRO	VALENTINA	NGRVNT97S60F842S	29/08/2017	28/09/2017	B72C14000790006	300	1
1453	NUIWBR1	ANGELINI	ANDREA	NGLNDR87C15D761I	27/07/2017	26/09/2017	B97H14018010006	600	2
1454	LEJJYP8	PALMIERI	GIUSEPPE ANTONIO	PLMGPP97S10H985R	13/07/2017	21/09/2017	B57H14018010006	600	2
1455	Q5R0VG4	DE FELICE	ROSITA	DFLRST95M44C134F	05/08/2017	25/09/2017	B47H14010020006	600	2
1456	EHNQA72	MARCONE	LETIZIA	MRCLTZ90E45E716S	26/08/2017	25/09/2017	B77H14023890006	300	1
1457	53853T2	RODI	VIOLA	RDOVLI88R59F152B	06/07/2017	22/09/2017	B67H14010810006	600	2
1458	D4VDRL5	GRECO	DIEGO	GRCDGI94H30D508O	26/08/2017	25/09/2017	B57H14019580006	300	1
1459	V57N1X0	MARINO	MARIKA	MRNMRK96A59A662J	13/07/2017	01/09/2017	B97H14017260006	600	2
1460	CLJ5PW0	RIZZI	VIVIANA	RZZVVN88L55D643W	29/07/2017	28/09/2017	B77H14022170006	600	2
1461	OVY4RX4	FATTIZZO	NICO	FTTNCI95B16D862R	14/07/2017	01/09/2017	B37H14014060006	600	2
1462	SUAKIP2	MONTENEGRO	MARIA LUISA	MNTMLS92D53A669H	16/07/2017	27/09/2017	B97H14017190006	600	2
1463	LBY7K65	CASTELLUCCIO	GABRIELLA NUNZIA	CSTGRL93R45I158N	01/09/2017	24/09/2017	B17H14008990006	300	1
1464	Y5B3YS4	BUFO	PASQUALE STEFANO	BFUPQL92T26I158J	14/07/2017	22/09/2017	B37H14013940006	600	2
1465	8O5HUJ4	NOTARNICOLA	GIUSY	NTRGSY90A53F915H	23/07/2017	22/09/2017	B27H14012050006	600	2
1466	4I3QZO4	SIMONE	STEFANO	SMNSFN94B24D862B	28/08/2017	27/09/2017	B62C14000500006	300	1
1467	23YJ9W7	ADDARIO	ANGELICA	DDRNLC93R62A662C	14/07/2017	27/09/2017	B87H14022230006	600	2
1468	AJHTDV7	BLASI	ELITA CARMEN	BLSLCR86H46I119R	02/05/2017	30/06/2017	B77H14017600006	600	2
1469	LFW9CF2	TABASCIO	VALENTINA	TBSVNT92H70A662F	29/07/2017	28/09/2017	B77H14022710006	600	2
1470	OWW3JP2	LECCESE	LUCA	LCCLCU93L27I119U	30/07/2017	29/09/2017	B27H14012540006	600	2
1471	CIJQGQ2	CALIANDRO	MARIA	CLNMRA88E62G187E	02/07/2017	01/09/2017	B57H14019170006	600	2
1472	XG7DNB5	SCARINGELLA	FRANCESCO	SCRFNC93P20C983N	29/07/2017	27/09/2017	B57H14018690006	600	2
1473	Z9XSK79	MASSARO	DANIELE	MSSDNL88M24A662I	10/08/2017	29/09/2017	B97H14018850006	600	2
1474	NXFJKH4	NATUZZI	GIOVANNI	NTZGNN92T31H096R	10/08/2017	29/09/2017	B42C14000730006	600	2
1475	5SMSPU5	CAVALLIERE	GRAZIA	CVLGRZ97B48A669G	22/07/2017	21/09/2017	B97H14018210006	600	2
1476	JE3RF14	COLACICCO	MARISTELLA	CLCMST88S47C136O	16/07/2017	15/09/2017	B57H14018560006	600	2
1477	63XOH91	CENTRONE	ANGELICA	CNTNLC87C52H096U	01/07/2017	31/08/2017	B57H14017710006	600	2
1478	5L1HC53	IGNOMERIELLO	FRANCESCO	GNMFNC92L31A662Z	11/08/2017	29/09/2017	B37H14014370006	600	2
1479	A9D0JT4	DE SIMONE	LUCIO	DSMLCU91B28B936G	28/07/2017	27/09/2017	B47H14009950006	600	2
1480	2QKYKH9	MUSARO'	ALESSANDRO	MSRLSN91P12B936V	28/07/2017	27/09/2017	B47H14010080006	600	2
1481	FTJ11B8	FAZIO	ANASTASIA	FZANTS92R58Z139G	29/07/2017	28/09/2017	B97H14018780006	600	2
1482	OM7Q1G4	TAMBURRANO	INCORONATA	TMBNRN91L42B619D	27/07/2017	28/09/2017	B47H14010100006	600	2
1483	E27AZ79	MASSA	GIOVANNI PIETRO	MSSGNN87R21A662T	27/02/2017	26/04/2017	B97H14014360006	600	2
1484	BB16EX9	LECCI	GIUSEPPE ANTONIO	LCCGPP98H13D851M	05/08/2017	29/09/2017	B97H14018530006	300	1 (05/09/2017 – 29/09/2017)
1485	Y6JULD3	DE CHIARA	ANGELA	DCHNGL92E45A662K	10/08/2017	29/09/2017	B37H14014500006	600	2
1486	I11X0J7	FRANZOSO	SIMONA	FRNSMN90B57E882W	27/07/2017	26/09/2017	B67H14010960006	600	2
1487	ELL1QJ6	CINIERI	DANIELE	CNRDNL96B26E205W	03/08/2017	29/09/2017	B67H14010990006	600	2
1488	3TWFH60	BRUNO	LIVIO	BRNLVI90D08D643M	08/12/2016	07/02/2017	B77H14018920006	600	2
1489	ED67AX1	NUNZIATA	FRANCESCO	NNZFNC89M22D643J	31/07/2017	29/09/2017	B77H14021890006	600	2
1490	JXHJHL4	LACCI	GIUSEPPE	LCCGPP89A31H926I	23/10/2016	22/12/2016	B27H14007610006	600	2
1491	37WNIA6	MARINO'	CIRO	MRNCRI95P13L049R	28/07/2017	27/09/2017	B97H14018160006	600	2

REGIONE PUGLIA

DIPARTIMENTO SVILUPPO ECONOMICO, INNOVAZIONE, ISTRUZIONE, FORMAZIONE E LAVORO

SEZIONE PROMOZIONE E TUTELA DEL LAVORO

1492	NXERMN2	SCUPOLA	FRANCESCA	SCPFNC96T61D851O	06/07/2017	29/09/2017	B77H14020290006	600	2
1493	OPWS5G8	SINISI	ANNALISA	SNSNLS87L51A285D	12/08/2017	29/09/2017	B87H14023010006	600	2
1494	LJLGCF1	CAGNAZZO	LUANA	CGNLNU90C70D643P	11/08/2017	29/09/2017	B77H14021960006	600	2
1495	F1M7HN1	DE SIMEIS	LUCA	DSMLCU93L16D862A	20/07/2017	19/09/2017	B47H14009700006	600	2
1496	7PE7BT6	MONTELLO	FRANCESCO	MNTFNC91M26B180J	11/05/2017	30/06/2017	B87H14019770006	300	1 (11/06/2017 – 30/06/2017)
1497	2BML8O2	PIZZUTO	ELOISA	PZZLSE89L52E716B	13/07/2017	29/09/2017	B27H14011980006	600	2
1498	HE49P10	PRIORE	VALENTINA	PRRVNT88P67I158R	27/07/2017	29/09/2017	B57H14018220006	600	2
1499	MNVH098	MAZZEO	SABRINA	MZZSRN91D55E506C	28/08/2017	27/09/2017	B12C14000370006	300	1
1500	33TTE98	GALEANDRO	VALENTINA	GLNVNT94C43D761R	24/08/2017	29/09/2017	B47H14010680006	300	1
1501	VJQR2Q7	CATAPANO	ADDOLORATA	CTPDLR91E61L049V	09/09/2017	29/09/2017	B52C14000440006	300	1
1502	UOALC83	VITALBA	SIMONA	VTLSMN94P46L049K	13/08/2017	30/09/2017	B57H14019330006	600	2
1503	4XUINH8	MARTELLUCCI	ANNA DIVINA PIA	MRTNDV92T43L113B	27/08/2017	29/09/2017	B62C14000430006	300	1
1504	TGI6NQ3	RINALDI	GIANLUCA	RNLGLC92H30L328Q	01/07/2017	14/09/2017	B87H14021040006	600	2
1505	8MD8UI4	PANNOFINO	FRANCESCA	PNNFNC96D51A662Y	18/08/2017	16/09/2017	B37H14014580006	300	1
1506	TKKXYB7	ATTORRE	ANNALISA	TTRNLS92R57E986V	27/07/2017	26/09/2017	B27H14012020006	600	2
1507	8GUJAH4	INCHINGOLO	GIOVANNI	NCHGNN96M03A662A	11/09/2017	29/09/2017	B82C14000720006	300	1
1508	K0JBI13	PINTO	FRANCESCO	PNTFNC96P05F784J	08/06/2017	07/08/2017	B77H14019440006	600	2
1509	K3N98H2	VALENTINO	MARIANNA	VLNMNN94T56A285P	13/08/2017	29/09/2017	B87H14023600006	600	2
1510	W12Y5F6	DASCANIO	CRISTINA VINCENZA	DSCCST90C50A669H	05/08/2017	28/09/2017	B97H14018510006	600	2
1511	96YRU25	VALENTI	DANIELE	VLNDNL98M01C983E	04/08/2017	27/09/2017	B57H14019520006	600	2
1512	QPMF0T1	FUZIO	VIVIANA	FZUVVN87E58A662B	30/07/2017	29/09/2017	B87H14023990006	600	2
1513	SDPQDQ8	GUIDA	ROBERTO	GDURRT93R24A662R	03/08/2017	29/09/2017	B97H14018770006	600	2
1514	DITIOA5	BEVILACQUA	FRANCESCO	BVLFNC88T27C983U	13/08/2017	29/09/2017	B87H14023570006	600	2
1515	JZSJ908	ALLEGRETTI	MARCO	LLGMRC94D30L328X	03/08/2017	29/09/2017	B87H14023230006	600	2
1516	50XM9B3	DI CORATO	RICCARDO	DCRRCR97L12A285Q	01/08/2017	29/09/2017	B87H14023820006	600	2
1517	AD9UM37	LACARPIA	ORSOLINDA	LCRRLN90C70A225Y	16/07/2017	15/09/2017	B87H14022660006	600	2
1518	7KJLFX8	DUMBUYA	ABOUBACAR	DMBBCR96A01Z329V	27/07/2017	26/09/2017	B27H14012210006	600	2
1519	FFPEQW5	SGARRA	DAVIDE	SGRDVD98H17A662C	06/08/2017	30/09/2017	B87H14022830006	600	2
1520	5V46RH6	CESIRO	MARTINA	CSRMTN94D70L109M	28/07/2017	27/09/2017	B57H14018760006	600	2
1521	CAHTFX9	SCARAFILE	ARIANNA	SCRRNN91D52F152W	15/07/2017	13/09/2017	B77H14021450006	600	2
1522	5HO2F78	BELLAVEDUTA	GIOVINA	BLLGVN90A67A285L	07/08/2017	28/09/2017	B87H14022560006	600	2
1523	2AAO157	ANGELASTRO	GIACOMO	NGLGCM87T06F052U	16/07/2017	22/09/2017	B87H14022030006	600	2
1524	9U5JO82	CARDUCCI	VITO	CRDVTI97P20F052S	24/07/2017	23/09/2017	B87H14022520006	600	2
1525	6CB5BT6	SPERTI	ROBERTA	SPRRRT87T42L419O	31/07/2017	29/09/2017	B77H14022080006	600	2
1526	NENO7I8	SANTORO	ALESSIA	SNTLSS94E64L049K	24/08/2017	29/09/2017	B57H14019480006	300	1
1527	HNHW2Q7	DE CHIRICO	RAFFAELLA	DCHRFL91S46A285Q	01/08/2017	30/09/2017	B87H14024640006	600	2
1528	4QS5ED3	LOGUERCIO	FABIO	LGRFBA95E30A225E	24/07/2017	23/09/2017	B82C14000770006	600	2
1529	W9MOM63	MANNETTA	SIMONE	MNNSMN93C13D862O	23/07/2017	22/09/2017	B67H14011050006	600	2
1530	9527FL8	DIGENO	GIUDITTA	DGNGTT90T71A225E	24/07/2017	21/09/2017	B77H14022120006	600	2
1531	BUHQTP6	SANROCCO	ANGELA	SNRNGL93R51A225Z	07/07/2017	20/09/2017	B77H14020530006	600	2
1532	U19VEF7	CATALDI	GIOVANNI	CTLGNN97E22A048F	09/07/2017	18/09/2017	B87H14022200006	600	2
1533	X8BXP62	FORNARI	ALESSANDRO	FRNLSN87T28A662R	31/07/2017	28/09/2017	B87H14022960006	600	2
1534	AMW8TD2	BUONAMASSA	FILOMENA	BNMFMN96M64A225R	23/07/2017	22/09/2017	B87H14021800006	600	2
1535	8H1K0L8	D'AMBROSIO	ERICA	DMBRCE96P58D643Y	30/07/2017	29/09/2017	B87H14022590006	600	2
1536	JV12KT5	CAPUANO	LEONARDO PIO	CPNLRD95E14F284E	05/08/2017	29/09/2017	B97H14018300006	600	2
1537	8JGMXM8	VENITUCCI	LUIGI	VNTLGU93M20C983K	14/08/2017	29/09/2017	B77H14023110006	600	2
1538	SRCBP35	CURCI	LUIGI	CRCLGU94P16D643Q	21/07/2017	20/09/2017	B77H14021680006	600	2

REGIONE PUGLIA

DIPARTIMENTO SVILUPPO ECONOMICO, INNOVAZIONE, ISTRUZIONE, FORMAZIONE E LAVORO

SEZIONE PROMOZIONE E TUTELA DEL LAVORO

1539	8AH5666	LONGO	ANNA DAMIANA	LNGNDM97L44E506L	24/08/2017	29/09/2017	B22C14000460006	300	1
1540	3FYG2C9	LISO	DOMENICA	LSIDNC93B65A285F	31/07/2017	29/09/2017	B87H14022260006	600	2
1541	PM71NV2	MARRONE	ANDREA	MRRNDR97R67A285J	11/09/2017	27/09/2017	B82C14001430006	300	1
1542	P6DSIA7	MUSA	GIORGIA	MSUGRG95A48B180C	13/07/2017	12/09/2017	B67H14010680006	600	2
1543	F4W7FU0	TAURISANO	EMANUELA	TRSMNL95A57B180P	04/08/2017	29/09/2017	B87H14024050006	600	2
1544	5O7K2N6	ROSATO	MARIANGELA	RSTMNG90S54F152K	15/06/2017	14/08/2017	B87H14024890006	600	2
1545	BJVY3M0	CAVALLONE	AZZURRA	CVLZRR87M47E882Z	29/07/2017	28/09/2017	B87H14022440006	600	2
1546	AY6X2T7	CINIERO	KATIA	CNRKTA88R67D761E	13/07/2017	29/09/2017	B17H14008040006	600	2
1547	1C9V525	LAURIOLA	MARIA MORENA	LRLMMR96D58H985X	03/09/2017	30/09/2017	B52C14001210006	300	1
1548	UCDHYA1	CORSINI	MASSIMILIANO	CRSMSM96P26A669D	28/07/2017	27/09/2017	B97H14018450006	600	2
1549	LD8RJK1	DE TOMASO	MODESTO	DTMMST89P01H096U	01/08/2017	30/09/2017	B27H14012310006	600	2
1550	OCO76J4	LAVENEZIANA	SABRINA LORENZA	LVNSRN86R50F152I	20/07/2017	19/09/2017	B17H14008130006	600	2
1551	AJH3XU5	TESTINI	ALESSANDRO	TSTLSN93E10C983Z	03/08/2017	22/09/2017	B57H14018800006	600	2
1552	4QL6UN9	PIGNATIELLO	ANNA LUCIA	PGNNLC96H64D643G	28/07/2017	27/09/2017	B17H14008360006	600	2
1553	MH88RB4	DE FLORIO	SILVIA	DFLSLV89S61F842I	28/07/2017	27/09/2017	B57H14018190006	600	2
1554	NLMW5I9	SCARCELLI	SARA	SCRSRA95P54A285N	29/07/2017	28/09/2017	B77H14021390006	600	2
1555	SH5OVD6	CASSA	GIANGABRIELE	CSSGGB95A31E885B	18/08/2017	29/09/2017	B77H14022430006	300	1
1556	SBHJXS8	MIRABILE	FRANCESCO PAOLO	MRBFNC95M12H096O	10/08/2017	29/09/2017	B17H14008480006	600	2
1557	9SEUMR5	LAPIO	ISABELLA	LPASLL92D55D643A	21/08/2017	30/09/2017	B57H14019440006	300	1
1558	HMEVI82	ADESSO	ANTONIO STEFANO	DSSNNS88L20I158Y	05/08/2017	29/09/2017	B77H14021780006	600	2
1559	4VX9662	FRANCHINO	ANTONELLA	FRNNNL95P56D643Q	16/07/2017	26/09/2017	B57H14018050006	600	2
1560	1KGY4F8	STUFANO	GAETANO	STFGTN90D28L109C	09/09/2017	30/09/2017	B12C14000780006	300	1
1561	XFWISJ2	PETRUCCELLI	SERENA NICOLETTA	PTRSNN93P61I158Q	10/07/2017	29/09/2017	B57H14017660006	600	2
1562	7E5P1C6	DELROSSO	RUGGIERO	DLRRGR96M09B619X	03/08/2017	29/09/2017	B87H14022370006	600	2
1563	J6SF713	DAMIANI	FABIO	DMNFBA91A16L273J	12/08/2017	29/09/2017	B57H14018830006	600	2
1564	IEBALO8	RIZZELLO	ANTONELLA LUCIA	RZZNNL89S69L419B	07/08/2017	29/09/2017	B77H14022210006	600	2
1565	2Y6YQX4	DE GIORGI	MARIASSUNTA	DGRMSS91P61E815B	14/08/2017	30/09/2017	B37H14014150006	600	2
1566	7VRHIG2	SCIALPI	TANIA	SCLTNA91B47L049H	30/07/2017	29/09/2017	B97H14018180006	600	2
1567	ZIN2AN7	CERVELLERA	GIUSEPPE	CRVGPP91M15E986C	30/07/2017	29/09/2017	B97H14018000006	600	2
1568	KB9IJ00	GRECO	ANTONIO	GRCNTN93B14D754P	11/08/2017	30/09/2017	B27H14012650006	600	2
1569	0EKUWB0	CICALA	FELICE	CCLFLC90R10L049M	10/08/2017	29/09/2017	B57H14019190006	600	2
1570	5RK54M7	SARLI	CARMELA	SRLCML91R57L109S	12/08/2017	29/09/2017	B97H14018750006	600	2
1571	VM47EK5	LADOGANA	ILENIA	LDGLNI96L70C514V	10/08/2017	30/09/2017	B37H14014350006	600	2
1572	MCWJTA8	LOSITO	VALENTINA	LSTVNT93B60L328K	11/08/2017	28/09/2017	B77H14023020006	600	2
1573	MHAS449	GALEONE	OMAR	GLNMRO97H30L049K	10/08/2017	30/09/2017	B77H14022670006	600	2
1574	FYP0491	DI NOIA	AMBRA	DNIMBR88B54H096L	03/08/2017	29/09/2017	B37H14014110006	300	1 (03/09/2017 – 29/09/2017)
1575	BAMI6G7	DIPINTO	LUCREZIA	DPNLRZ88R43C975T	15/07/2017	29/09/2017	B87H14021700006	600	2
1576	WKOLT46	CAPORUSSO	SAVERIO	CPRSVR90A30A048T	13/07/2017	28/09/2017	B37H14013720006	600	2
1577	XQPENB3	D'AMURI	ILARIA	DMRLRI97R58E205G	14/08/2017	30/09/2017	B27H14012790006	300	1 (14/09/2017 – 30/09/2017)
1578	G2P2WL4	D'AVANZO	SABRINA	DVNSRN93C64A285B	27/07/2017	30/09/2017	B87H14022710006	600	2
1579	8BHHUL1	SERIO	JENNIFER	SREJNF96H66E986D	01/08/2017	29/09/2017	B97H14018440006	600	2
1580	OKCUOZ6	FIUME	VALERIA	FMIVLR95T67G148W	27/07/2017	26/09/2017	B57H14018460006	600	2
1581	CWZ82X9	CELIS NICHILO	HENRICA ISABEL MILAGRO	CLSHRC96S68Z614D	28/07/2017	24/09/2017	B57H14018740006	600	2
1582	DPBE6A7	GRANDIOSO	DEBORA	GRNDBR95E67C978X	13/08/2017	30/09/2017	B47H14010370006	600	2
1583	5SW62Q5	SIMONE	MATTEO	SMNMTT93D01A285Q	14/09/2017	30/09/2017	B82C14000970006	300	1
1584	HAGNTU7	AUCELLO	GIANLUCA	CLLGLC97B06H926Q	09/07/2017	19/09/2017	B27H14012180006	600	2

REGIONE PUGLIA

DIPARTIMENTO SVILUPPO ECONOMICO, INNOVAZIONE, ISTRUZIONE, FORMAZIONE E LAVORO

SEZIONE PROMOZIONE E TUTELA DEL LAVORO

1585	YBMDB66	GUERRA	DEBORA	GRRDBR93H69A662Y	24/08/2017	23/09/2017	B67H14011360006	300	1
1586	DXQ87A3	SCARCELLA	ADDOLORATA	SCRDLR88H67L419Z	22/07/2017	15/09/2017	B37H14013820006	600	2
1587	4JN9L52	MANCARELLA	LUANA	MNCLNU88A67F842P	27/07/2017	26/09/2017	B87H14021980006	600	2
1588	1MM7BO4	PROCACCI	FRANCESCO	PRCFNC91H02A662S	20/07/2017	29/09/2017	B97H14017630006	600	2
1589	GCVVVM0	ARETANO	MATTEO	RTNMTT96C13B936Q	16/07/2017	15/09/2017	B72C14000390006	600	2
1590	DA67FU9	RAINO'	STEFANO	RNASFN93M18D851Z	31/07/2017	29/09/2017	B47H14009890006	600	2
1591	FLCCD01	ORLANDO	ROBERTA	RLNRRT95B51D862R	09/08/2017	30/09/2017	B47H14010570006	600	2
1592	114HC66	PASTORE	MATTEO	PSTMTT95E31E506U	28/07/2017	29/09/2017	B27H14012070006	600	2
1593	BTDHYV8	CARANGELO	ROSSELLA	CRNRSL92S67D851L	28/08/2017	27/09/2017	B37H14014810006	300	1
1594	LFU8FA5	CIONFOLI	ROBERTA	CNFRRT93B64D761K	21/04/2017	14/06/2017	B67H14009670006	600	2
1595	DGX1PM1	SCOMMEGNA	ANTONELLA	SCMNNL96R63H926N	01/08/2017	30/09/2017	B27H14012490006	600	2
1596	H7V2BI6	CRAPUZZI	LUCREZIA	CRPLRZ95T62A048O	05/08/2017	30/09/2017	B77H14022720006	600	2
1597	OKMIBI7	ESENTATO	ELIO FABIO	SNTLFB87D27D851N	20/07/2017	19/09/2017	B62C14000520006	600	2
1598	1NQCDG9	ANTOLINO	CARMINE	NTLCMN87S17A285C	14/08/2017	29/09/2017	B87H14023530006	300	1 (14/09/2017 – 29/09/2017)
1599	J4QXUE6	PAGANO	GIOVANNI	PGNGNN94R21L109F	20/08/2017	27/09/2017	B17H14008710006	300	1
1600	NPQ1O21	PUTIGNANO	MARIATERESA	PTGMTR97E61A048R	28/08/2017	27/09/2017	B22C14000530006	300	1
1601	QIQGX95	BORDO	FRANCESCO PIO	BRDFNC95R29E885W	18/08/2017	29/09/2017	B77H14022420006	300	1
1602	F20HTM1	FIUME	ROSA	FMIRSO94P59H096R	08/07/2017	29/09/2017	B67H14010440006	600	2
1603	V56M2B2	CICCIOPASTORE	MARIALTOMARE	CCCMLT92M41A285O	01/08/2017	30/09/2017	B87H14023810006	600	2
1604	T2E0J53	ORFANO	RAFFAELE	RFNRFL97B13B180Q	14/06/2017	12/08/2017	B87H14020810006	300	1 (14/06/2017 – 13/07/2017)
1605	W8WIOV2	GASPARINI	STEFANO	GSPSFN89B16D612S	19/08/2017	15/09/2017	B67H14011440006	300	1
1606	WRQ0MV5	CHIAFELE	GIOVANNA	CHFGNN91M56H096A	22/07/2017	28/09/2017	B77H14020580006	600	2
1607	O7H3YN8	PICCI	SIMONA	PCCSMN89L57G751L	03/08/2017	30/09/2017	B27H14012480006	600	2
1608	OTD7EA1	TINELLI	GIANFELICE	TNLGFL88B26H096H	28/07/2017	27/09/2017	B67H14011070006	600	2
1609	4X3G1S5	PERRONE	CARLO	PRRCRL91C16L049Z	25/05/2017	24/07/2017	B57H14017760006	600	2
1610	UXUH691	TRIONFO FINEO	VITO GRAZIANO	TRNVGR94P08E155R	04/09/2017	29/09/2017	B87H14024580006	300	1
1611	RGD1WK4	FASANO	FEDERICA	FSNFRC94S57F915J	30/07/2017	29/09/2017	B77H14021760006	600	2
1612	B6M0MB9	TORTORA	AGATA MARINA	TRTGMR96H49A662Z	10/08/2017	29/09/2017	B87H14023690006	600	2
1613	AIME0O2	ROTONDI	ANTONIO	RTNNTN92H09F280L	15/08/2017	30/09/2017	B47H14010300006	600	2
1614	BA6R8Q4	DI CIANNI	ANTONIETTA	DCNNNT94C69I158O	04/08/2017	30/09/2017	B77H14021720006	600	2
1615	Q6HCM06	DELROSSO	CARMINE MARIA	DLRCMN93H02A669R	03/08/2017	30/09/2017	B97H14019110006	600	2
1616	XWWWDF6	MILLI	MASSIMILIANO	MLLMSM87P14B506H	11/08/2017	30/09/2017	B87H14023940006	600	2
1617	UM108N4	CRIVAGLIA	NATASHA	CRVNSH96L65L049V	31/07/2017	29/09/2017	B47H14009800006	600	2
1618	4FXVSE0	ADORANTE	ANNALISA	DRNNLS86M58A225K	02/12/2016	17/02/2017	B77H14019730006	600	2
1619	2HU4M74	SATALINO	GIUSEPPE	STLGPP95M24H096Q	17/07/2017	30/09/2017	B47H14009790006	600	2
1620	SZEE602	BARLETTA	ALESSANDRO GAUDENZIO	BRLLSN97M30D508M	24/07/2017	22/09/2017	B57H14019550006	600	2
1621	2APQCM6	ROSELLI	GRAZIA	RSLGRZ89C47H985Q	28/08/2017	24/09/2017	B37H14014750006	300	1
1622	4YPMS82	GIUMMARELLA	MARIANGELA	GMMMNG91E60A048P	03/09/2017	30/09/2017	B37H14014530006	300	1
1623	4HM9F94	CAVALLO	MARTA	CVLMRT97L55B180Z	27/08/2017	26/09/2017	B77H14023250006	300	1
1624	LVJ34U5	ANTONACCI	DANIELA	NTNDNL93R48L328F	10/08/2017	29/09/2017	B77H14022890006	600	2
1625	41ITOB1	BEATRICE	ANTONIO	BTRNTN88T02I158P	03/08/2017	29/09/2017	B77H14022520006	600	2
1626	VTP9H38	CIAVARELLA	MICHELA	CVRMHL94R42H926F	03/08/2017	29/09/2017	B37H14014050006	600	2
1627	CTEBLM4	CANTANNA	PAMELA	CNTPML88E60L049A	30/07/2017	29/09/2017	B37H14013900006	600	2
1628	XCK7N35	SANTANGELO	MARILENA	SNTMLN88D44D643O	05/08/2017	29/09/2017	B67H14011010006	600	2
1629	DNNFCL5	LISENA	ANNAPAOLA	LSNNPL90A48L109Q	27/07/2017	29/09/2017	B57H14018660006	600	2
1630	ANS6CF5	CARDINALE	GIULIA	CRDGLI95L53D862S	31/07/2017	28/09/2017	B37H14013950006	600	2

REGIONE PUGLIA

DIPARTIMENTO SVILUPPO ECONOMICO, INNOVAZIONE, ISTRUZIONE, FORMAZIONE E LAVORO

SEZIONE PROMOZIONE E TUTELA DEL LAVORO

1631	4WSPRG0	MONTEMURRO	GIUSEPPE	MNTGPP87L04L049P	08/09/2017	29/09/2017	B27H14013380006	300	1
1632	62SET91	CONVERSA	NUNZIA	CNVNNZ90T45H926B	04/08/2017	29/09/2017	B37H14014040006	600	2
1633	DE7CIS3	FRACCHIOLLA	MATTEO	FRCMTT94L19L109H	28/07/2017	29/09/2017	B57H14018600006	600	2
1634	6ON4O87	MARCHETTI	GIORGIA	MRCGRG92E63L736V	31/07/2017	29/09/2017	B47H14010530006	600	2
1635	4JAG1H7	CANTORE	MARIA ARCANGELA	CNTMRC88B61A225D	09/07/2017	05/09/2017	B82C14000530006	600	2
1636	IJ8WCS5	QUERO	ANTONIO	QRUNTN94R24F027S	14/07/2017	13/09/2017	B27H14011870006	600	2
1637	4XPWGK8	ROGANO	VINCENZO	RGNVCN93B25F027H	21/07/2017	20/09/2017	B27H14011880006	600	2
1638	LAPP1A8	ISERNIA	RUGGIERO	SRNRGR92E21A669S	02/09/2017	30/09/2017	B97H14019420006	300	1
1639	SRRK6Y3	MONGELLI	VINCENZO	MNGVCN94S11C134H	03/08/2017	29/09/2017	B27H14012380006	600	2
1640	S29RN47	DE LUCA	ALESSIA	DLCLSS90H45Z112U	20/07/2017	29/09/2017	B57H14018250006	600	2
1641	IY0GFT7	LIOTINO	MARICA	LTNMRC94D60C134O	03/07/2017	13/09/2017	B57H14017720006	600	2
1642	ULRQP18	SCAVO	GABRIELE	SCVGRL95H15L049N	30/05/2017	29/07/2017	B57H14018450006	600	2
1643	I11G6D3	BOFFOLA	NICOLA	BFFNCL90T09A662Z	01/08/2017	30/09/2017	B97H14018820006	600	2
1644	GO9UR78	MARCONE	ROSALBA	MRCRLB88C56C983W	21/04/2017	28/06/2017	B57H14016140006	600	2
1645	WVVQ9U6	FILANNINO	ADDOLORATA	FLNDLR87R50A669U	04/09/2017	29/09/2017	B97H14019410006	300	1
1646	9O5LNG5	TUNNO	ALESSIA	TNNLSS96B44Z112D	28/07/2017	27/09/2017	B47H14009880006	600	2
1647	O0KZF58	PENTASSUGLIA	PATRIZIA	PNTPRZ90S51F915A	03/08/2017	29/09/2017	B97H14018380006	600	2
1648	DY2F8Q8	D'ALO'	CARMELO	DLACML94B16C136H	06/08/2017	30/09/2017	B82C14000620006	600	2
1649	64RIB54	CIANCIARUSO	CLAUDIA	CNCCLD95R60L049G	18/02/2017	17/04/2017	B57H14017210006	300	1 (18/02/2017 – 17/03/2017)
1650	TJ5F328	STRIPPOLI	SILVIA	STRSLV95S54A285E	06/08/2017	29/09/2017	B87H14023140006	600	2
1651	RU3QKP3	BOLOGNINI	MARIAGIOVANNA	BLGMGV90M67L049R	25/05/2017	24/07/2017	B57H14017200006	600	2
1652	5CO6OO4	TRITTA	MIRCO	TRTMRC91B28A285G	24/07/2017	30/09/2017	B87H14022120006	600	2
1653	D1VWLW9	FARAONE	MARIANGELA	FRNMNG85R66A512E	09/08/2017	30/09/2017	B47H14010550006	600	2
1654	Q97ECZ1	MINICHIELLO	ALESSANDRA	MNCLSN91R43E205F	09/03/2017	08/05/2017	B57H14017290006	600	2
1655	LKJ3TI7	ALESSANDRELLI	LORENZO	LSSLNZ96E23F842M	30/07/2017	27/09/2017	B37H14014140006	600	2
1656	V8QV2G8	FULGIDO	JEAN PIERRE	FLGJPR91H27Z133F	28/08/2017	27/09/2017	B37H14014900006	300	1
1657	TFENGB2	RITI	ANGELICA NAOMI	RTINLC93L53C983N	24/07/2017	29/09/2017	B57H14018520006	600	2
1658	76XD5M1	LASTELLA	MAURO	LSTMRA89H20C983M	23/07/2017	29/09/2017	B57H14018630006	600	2
1659	VN1XIR7	LOVASCIO	ANTONIO	LVSNTN89T09A893T	03/08/2017	29/09/2017	B27H14012330006	600	2
1660	DBH4TF3	INCHINGOLO	SERENA	NCHSRN86E62A285T	27/07/2017	26/09/2017	B87H14021950006	300	1 (27/07/2017 – 26/08/2017)
1661	QF7OJ57	CARICATO	ANTONIO	CRCNTN92L07A048F	31/07/2017	29/09/2017	B67H14011580006	600	2
1662	SVXKM22	PAGONE	DAVIDE	PGNDVD89B26E507U	03/08/2017	29/09/2017	B27H14012400006	600	2
1663	WS1QB13	LOMUSCIO	ILARIA	LMSLRI88S67A285N	06/08/2017	29/09/2017	B87H14022790006	600	2
1664	X5FXJ18	MICELI	BARBARA	MCLBBR96M56L049O	13/08/2017	30/09/2017	B57H14019960006	600	2
1665	JK7IXP2	ANTOLINI	VINCENZO	NTLVCN87D21A285N	18/08/2017	28/09/2017	B87H14023840006	300	1
1666	M2AAUC6	SANTORUVO	VALERIA	SNTVLR89A46A662Z	03/08/2017	22/09/2017	B57H14018970006	600	2
1667	QLIKAT5	CIMINALE	ALBERTO	CMNLRT96E30A225F	06/08/2017	22/09/2017	B77H14021980006	600	2
1668	DMUKF61	TADDEO	ANTONELLA	TDDNNL96H56F376K	11/08/2017	28/09/2017	B67H14011350006	600	2
1669	NGX6AV2	PAOLILLO	LUANA	PLLLNU92S46A662T	12/08/2017	29/09/2017	B47H14010540006	600	2
1670	GV4TXU6	PARENZA	VINCENZO	PRNVCN93H06A285F	24/08/2017	29/09/2017	B87H14024140006	300	1
1671	DKYW352	MACCHIARULO	ANNAMARIA	MCCNMR89C71A669Z	22/07/2017	29/09/2017	B87H14022640006	600	2
1672	E44LUC5	DE ROBERTIS	MARIAGRAZIA	DRBMGR92E57F284T	03/08/2017	29/09/2017	B77H14022300006	600	2
1673	BY6DSX1	SOLITO	TATIANA	SLTTTN94T47L049Y	22/07/2017	29/09/2017	B57H14018700006	600	2
1674	MXAPTD4	CIRILLI	ANTONIA VALERIA	CRLNNV93A69H096I	10/08/2017	29/09/2017	B97H14018520006	600	2
1675	TBCGDF7	FERRARA	ALESSIA	FRRLSS91A62A662J	23/07/2017	29/09/2017	B97H14018320006	600	2
1676	V93MSE2	LELLA	RICCARDO	LLLRCR93R04A662V	30/07/2017	29/09/2017	B97H14018190006	600	2
1677	8BAHH64	DELLA DUCATA	MICHELA	DLLMHL99B63C978Y	05/08/2017	30/09/2017	B47H14010280006	600	2

REGIONE PUGLIA

DIPARTIMENTO SVILUPPO ECONOMICO, INNOVAZIONE, ISTRUZIONE, FORMAZIONE E LAVORO

SEZIONE PROMOZIONE E TUTELA DEL LAVORO

1678	88UJIA4	GRECO	FRANCESCA	GRCFNC91A68D862P	26/08/2017	29/09/2017	B22C14001160006	300	1
1679	S1PJXX3	D'ANZEO	FRANCESCO	DNZFNC95E03I158O	31/07/2017	30/09/2017	B77H14021710006	600	2
1680	GDUAJA5	RIZZI	SARA	RZZSRA94T59C136L	03/08/2017	30/09/2017	B32C14000370006	600	2
1681	D8MD116	GRIGOLETTO	SILVIA	GRGSLV87R71B180L	30/07/2017	29/09/2017	B87H14022650006	600	2
1682	RGBGB04	REALE	MARIKA	RLEMRK93P60I119S	27/07/2017	26/09/2017	B77H14023070006	600	2
1683	8XYDXO7	DE LORENZIS	MARIKA	DLRMRK96H66E506X	06/07/2017	29/09/2017	B87H14022210006	600	2
1684	7UH5NK6	PALMIERI	VALENTINA	PLMVNT92A55E815P	20/07/2017	29/09/2017	B97H14017610006	600	2
1685	B2SIM55	CAMARCA	ALESSIA	CMRLSS94H45D643Y	20/07/2017	29/09/2017	B77H14021650006	600	2
1686	ZOWO829	ESPOSITO	MATTIA	SPSMTT96D12E506A	23/07/2017	26/09/2017	B37H14013780006	600	2
1687	N35MH37	PETRUZZELLA	JLENIA	PTRJLN88D70L109A	03/08/2017	30/09/2017	B57H14018540006	600	2
1688	AUI8YM4	RUTA	RICCARDO	RTURCR91H15L049Q	28/07/2017	26/09/2017	B57H14018780006	600	2
1689	MFEFWN7	CARRINO	ALESSIO	CRRLSS93A03I158F	10/09/2017	29/09/2017	B77H14023760006	300	1
1690	MQ1QKA5	STELLA	GABRIELLA	STLGRL88H43L049W	03/09/2017	30/09/2017	B52C14000780006	300	1
1691	23K4BV7	DEL CARRO	ARIANNA	DLCRNN92D58B506A	16/06/2017	08/09/2017	B77H14021080006	600	2
1692	FI7HQM5	FASANO	CLAUDIO PAOLO	FSNCDP91D16F915E	02/09/2017	29/09/2017	B97H14019740006	300	1
1693	7E57IU3	SUHEL	AHMED	SHLHMD97P01Z249H	08/08/2017	30/09/2017	B87H14022930006	600	2
1694	OQ5U6K7	TINELLI	MARIDA	TNLMRD95M52H096K	27/07/2017	29/09/2017	B97H14018420006	600	2
1695	2733A16	MORGA	BARBARA ANNA	MRGBBR90C64F262A	22/07/2017	29/09/2017	B97H14017600006	600	2
1696	MZ6U8B9	FABRIANI	VITO	FBRVTI94A20A662Q	29/03/2017	28/05/2017	B97H14018710006	600	2
1697	2UK4G76	DI TRANI	ILARIA	DTRLRI93H45A285P	05/08/2017	29/09/2017	B87H14022600006	600	2
1698	Q8E0UR4	BELLINO	ANGELA	BLLNGL97M51C134P	04/09/2017	30/09/2017	B62C14000570006	300	1
1699	GF98745	NETTI	LUISA	NTTLSU90R50H096H	03/09/2017	29/09/2017	B37H14014960006	300	1
1700	D1SUHL8	STANCHI	SARA	STNSRA89P51D643M	20/07/2017	28/09/2017	B77H14021950006	300	1 (20/07/2017 – 19/08/2017)
1701	YOW54E7	PERRELLI	MARILU'	PRRMRL96L57H096O	02/09/2017	29/09/2017	B67H14011690006	300	1
1702	9FU0O16	BIANCO	MICHELA	BNCMHL95D59H926G	21/07/2017	29/09/2017	B37H14013580006	600	2
1703	1M46W86	QUAZZICO	DAVIDE	QZZDVD94B09L049X	10/08/2017	29/09/2017	B57H14019030006	600	2
1704	4ULF582	CAMPANELLA	ILARIA	CMPLRI92S54L049D	09/09/2017	29/09/2017	B52C14000430006	300	1
1705	DB8JGG2	PESCE	FILIPPO	PSCFPP92D30C975W	04/09/2017	29/09/2017	B42C14001030006	300	1
1706	RKA6TD5	PAVONE	CARMINE	PVNCMN91E20F784U	21/08/2017	20/09/2017	B67H14011210006	300	1
1707	HU23MW9	ORLANDO	DOMENICO	RLNDNC94B16L049M	12/09/2017	30/09/2017	B57H14019710006	300	1
1708	GY11IL2	CASSANO	MARIA	CSSMRA95M43H096M	01/08/2017	30/09/2017	B27H14012130006	300	1 (01/08/2017 – 31/08/2017)
1709	BSACXQ2	LIPPOLIS	MARINA	LPPMRN91R62F915G	04/09/2017	30/09/2017	B77H14023430006	300	1
1710	2NIAS34	LOLIVA	DAVIDE	LLVDVD85S22F915U	29/07/2017	28/09/2017	B37H14014220006	600	2
1711	YV6RV87	TURTURO	FEDERICA	TRTFRC88R70C983L	23/07/2017	30/09/2017	B57H14019500006	600	2
1712	31M3283	DELL'ANNA	STEFANIA	DLLSFN89E65F842Z	14/07/2017	13/09/2017	B77H14021700006	600	2
1713	1ORKWQ9	PELLEGRINO	ANGELA	PLLNGL97T43B619S	20/07/2017	19/09/2017	B27H14012280006	600	2
1714	7E14UZ6	QUARTA	GIULIANA	QRTGLN97P51D883D	05/09/2017	29/09/2017	B77H14023330006	300	1
1715	JIOJ6D2	DE LORENZIS	MARIO	DLRMRA89D18D643A	01/07/2017	07/09/2017	B57H14017940006	600	2
1716	9FUKWK4	PENTASSUGLIA	JLENIA	PNTJLN94C54F915K	03/08/2017	29/09/2017	B12C14000390006	300	1 (03/09/2017 – 29/09/2017)
1717	2LWEGP3	NUZZI	VITO	NZZVTI97C22F915J	02/09/2017	30/09/2017	B67H14011670006	300	1
1718	QGF6112	BOVE	LORENZO	BVOLNZ98T29D883J	20/08/2017	19/09/2017	B42C14000560006	300	1
1719	LTGHPQ1	SCARLINO	SAMUEL	SCRSML97C14D862P	29/08/2017	28/09/2017	B27H14013220006	300	1
1720	6P0VB54	ALTOMARE	ROBERTA	LTMRRT89L48B180U	22/07/2017	29/09/2017	B87H14022530006	600	2
1721	6BOF7T0	CARRIERO	DANIELE	CRRDNL96T24F784Z	05/09/2017	30/09/2017	B82C14000550006	300	1
1722	K0AKOF0	GIORDANO	RAFFAELLA	GRDRFL94T69A859J	15/06/2017	05/08/2017	B57H14017340006	600	2

REGIONE PUGLIA

DIPARTIMENTO SVILUPPO ECONOMICO, INNOVAZIONE, ISTRUZIONE, FORMAZIONE E LAVORO

SEZIONE PROMOZIONE E TUTELA DEL LAVORO

1723	AEQESD1	BANORA	TAMBA	BNRTMB96A18Z317B	27/06/2017	21/08/2017	B92C14000360006	600	2
1724	JRTK4M4	LUISI	LAURA	LSULRA89A47A662D	11/08/2017	29/09/2017	B97H14018720006	600	2
1725	WJWTEE1	GENTILE	GIUSEPPE	GNTGPP92P12A883C	21/08/2017	30/09/2017	B17H14008700006	300	1
1726	J4KCGA7	TAURINO	MARZIA	TRNMRZ92T48I119E	27/07/2017	26/09/2017	B27H14012450006	600	2
1727	R995BH2	CARNEADE	ANTONELLA	CRNNNL96L62A225S	08/09/2017	29/09/2017	B72C14001630006	300	1
1728	X4KJTL6	PERRONE	SILVIA	PRRSLV97B43C136A	02/09/2017	29/09/2017	B52C14000900006	300	1
1729	EP9D6H7	SPAGNOLO	CASSANDRA	SPGCSN96R57C978T	01/08/2017	30/09/2017	B77H14021900006	600	2
1730	DTKGRO2	TROTTA	MICHELINA	TRTMHL89R51H926P	21/07/2017	22/09/2017	B77H14020710006	600	2
1731	S4HQKR3	CENTONZE	LAURA	CNTLRA94E61B180X	30/07/2017	29/09/2017	B87H14022680006	600	2
1732	AF5C5A7	FALCICCHIO	VALENTINA	FLCVNT89T54A225J	03/08/2017	29/09/2017	B77H14021730006	600	2
1733	4OP4JZ2	GIANFREDA	DANIELE	GNFDNL88E25H793K	01/08/2017	30/09/2017	B87H14023300006	600	2
1734	74BQ3A1	TRAMACERE	VALENTINA	TRMVNT88H66I119W	27/06/2017	08/09/2017	B27H14011220006	600	2
1735	ZS4ZQF2	MUJA	SIMONE	MJUSMN92E08F842U	14/08/2017	30/09/2017	B47H14010440006	600	2
1736	UWATN12	BUCCOLIERO	FEDERICA	BCCFRC93E67L049L	04/09/2017	29/09/2017	B47H14010650006	300	1
1737	CNAIWV0	GIANNUZZI	FRANCESCO	GNNFNC88D14A662P	03/08/2017	29/09/2017	B97H14019150006	600	2
1738	TCYW227	MINARDI	MARIA	MNRMRA88A59F784W	31/07/2017	30/09/2017	B87H14022770006	600	2
1739	OA4E753	AMMATURO	DANIELA	MMTDNL88S41Z112W	22/07/2017	28/09/2017	B87H14023340006	600	2
1740	7UVKRG3	TOTA	GIOVANNI	TTOGNN88E10A225L	02/09/2017	29/09/2017	B52C14000850006	300	1
1741	GL28MV2	PALMISANO	MARCO	PLMMRC92T01E986J	14/08/2017	30/09/2017	B92C14000890006	600	2
1742	YFAUWG8	RUSSO	AURORA	RSSRRA97M62D862X	03/08/2017	29/09/2017	B87H14022390006	600	2
1743	WT4INW3	MARANGIONE	ARIANNA	MRNRNN97B51L049T	15/04/2017	14/06/2017	B57H14019450006	600	2
1744	8WKODJ8	SATURNO	SILVIA	STRSLV96M49D883H	31/07/2017	29/09/2017	B47H14010350006	600	2
1745	VITNFY5	DIDONNA	GIANLUCA PIO	DDNGLC96R28H926N	06/09/2017	30/09/2017	B77H14023300006	300	1
1746	CZ5K761	D'AURIA	ADRIANA	DRADRN87H56A662I	07/07/2017	29/09/2017	B97H14019070006	600	2
1747	TMR4E23	SERIO	DOMENICO	SREDNC96A13H096B	01/08/2017	30/09/2017	B37H14014030006	600	2
1748	Y8TN383	DI TONDO	NICOLA	DTNNCL91H06F284A	24/08/2017	30/09/2017	B57H14019780006	300	1
1749	QPL87O5	DONVITO	LUIGI	DNVLGU97C06F027T	26/08/2017	25/09/2017	B27H14013070006	300	1
1750	LO6YPH2	ZAZA	VINCENZA	ZZAVCN94A49A662J	08/09/2017	30/09/2017	B52C14000880006	300	1
1751	7W3DK04	COCCIA	FRANCESCO	CCCFNC97S22E716T	02/07/2017	31/08/2017	B27H14011580006	600	2
1752	W776VB7	STOPPA	DOMENICO	STPDNC92R06C134P	03/08/2017	29/09/2017	B17H14008920006	600	2
1753	18378W1	PALMISANO	LUCIA	PLMLCU93R44B180T	01/07/2017	31/08/2017	B87H14021300006	600	2
1754	50L9PH3	GAROFALO	ANDREA	GRFNDR97S30D862D	30/07/2017	29/09/2017	B47H14010170006	600	2
1755	3CT11R4	FRANZA	GIORGIA	FRNGRG97A54D883U	30/07/2017	29/09/2017	B47H14009740006	600	2
1756	SPGYET8	FRANCIOSO	MARCO STEFANO	FRNMCS90L06B936J	15/07/2017	14/09/2017	B47H14010200006	600	2
1757	6EF67X2	MARTINELLI	GIUSEPPE	MRTGPP90H26E038Z	24/08/2017	22/09/2017	B67H14011500006	300	1
1758	389O2U7	FORMICA	FRANCESCO	FRMFNC87H27F376P	03/08/2017	29/09/2017	B67H14011110006	300	1 (03/09/2017 – 29/09/2017)
1759	FVYXZ17	IGNAZZI	FRANCESCO	GNZFNC95M02H096D	10/07/2017	29/09/2017	B77H14021050006	600	2
1760	S2FOWJ2	FALCONE	LUCREZIA	FLCLRZ88M43H926S	02/08/2017	30/09/2017	B77H14021840006	600	2
1761	DXHBVJ3	MISTO	FRANCESCA	MSTFNC90H46C134S	03/08/2017	29/09/2017	B37H14013880006	600	2
1762	LEIJM80	GIGLIOLA	FRANCESCO	GGLFNC95E24B180E	18/05/2017	30/06/2017	B87H14018770006	300	1 (18/05/2017 – 17/06/2017)
1763	CP22RX4	BOICU	NICOLAE MARIAN	BCONLM96P07Z129H	03/08/2017	30/09/2017	B77H14022830006	600	2
1764	ZZ7Q0O2	D'ONGHIA	NOEMI	DNGNMO96M69H096C	29/08/2017	28/09/2017	B72C14000520006	300	1
1765	0KLOMP3	MARCHESE	ROSSELLA	MRCRSL94H66A048L	31/07/2017	29/09/2017	B87H14022760006	600	2
1766	T4QD4X5	CAFARO RAGONE	GIANLUCA	CFRGLC88C29A225B	03/08/2017	29/09/2017	B77H14021640006	600	2
1767	RA767Y5	PICCARRETA	ANGELO	PCCNGL94A29C983G	16/07/2017	12/09/2017	B57H14018470006	300	1 (16/07/2017 – 15/08/2017)

REGIONE PUGLIA

DIPARTIMENTO SVILUPPO ECONOMICO, INNOVAZIONE, ISTRUZIONE, FORMAZIONE E LAVORO

SEZIONE PROMOZIONE E TUTELA DEL LAVORO

1768	EIRYDJ0	MARZO	FRANCESCA	MRZFNC89L44D851B	11/08/2017	30/09/2017	B57H14019020006	600	2
1769	5T8BN75	PELLEGRINI	CATERINA	PLLCRN90E59F376B	03/08/2017	22/09/2017	B47H14010460006	600	2
1770	919M8Q6	MAINO	VALENTINA	MNAVNT91D56F284M	10/08/2017	29/09/2017	B57H14019360006	600	2
1771	FMNB3W6	LATELA	ANTONY	LTLNNY93A24F376Y	03/09/2017	30/09/2017	B47H14010810006	300	1
1772	AR579Y1	FLACE	LUCA	FLCLCU87L13A048X	13/08/2017	12/09/2017	B87H14023320006	300	1
1773	F4N73D0	MARTUCCI	DONATO	MRTDNT95B09F915W	17/06/2017	30/08/2017	B97H14017140006	600	2
1774	4OCS9Y5	CAMPANELLA	MARIALUCIA	CMPMLC95C45A048G	03/08/2017	29/09/2017	B57H14018730006	600	2
1775	4AXJWT1	MANNI	TANYA	MNNTNY87C66L419A	14/06/2017	11/08/2017	B47H14010210006	600	2
1776	L5PKHF1	LAUDANI	ALFREDO	LDNLRD95M13F376F	02/09/2017	22/09/2017	B52C14001070006	300	1
1777	FNQT2X2	GESUALDO	MONICA	GSLMNC89H50A893B	24/08/2017	30/09/2017	B57H14019900006	300	1
1778	RVY2BW1	LIGORIO	VINCENZO	LGRVCN96A05F915I	04/08/2017	30/09/2017	B77H14022460006	600	2
1779	7WCE383	D'AVERSA	YOURI	DVRYRO97D03D883F	29/07/2017	28/09/2017	B47H14009990006	600	2
1780	L7VICO5	CHIAPPERINI	NUNZIA	CHPNNZ94E55L109B	03/08/2017	30/09/2017	B17H14008460006	600	2
1781	PD9RIZ1	SCISCIOLO	MICHELINA	SCSMHL98S66B619K	27/08/2017	16/09/2017	B82C14000950006	300	1
1782	4U9JW43	MONTERISI	MARIA GIOVANNA	MNTMGV00H56A285B	06/07/2017	29/09/2017	B87H14021770006	600	2
1783	OOVBLH6	LELLA	ROSANGELA	LLLRNG91L65E038E	14/07/2017	13/09/2017	B87H14022290006	600	2
1784	7YETHH0	MARZULLI	GIANLUCA	MRZGLC94T16A662V	03/08/2017	29/09/2017	B97H14018640006	600	2
1785	3UPZKB1	RINALDI	MIRKO	RNLMRK89M18C978O	10/09/2017	30/09/2017	B12C14000400006	300	1
1786	Y9BYJU2	SCUPOLA	LORENZO	SCPLNZ90D14A564J	10/08/2017	29/09/2017	B17H14008450006	600	2
1787	O4W0VV3	DANESE	ALBERTO	DNSLRT90M18E716K	16/07/2017	29/09/2017	B77H14021250006	600	2
1788	WONK6U2	LEO	SERENA	LEOSRN86T45D761K	10/08/2017	30/09/2017	B67H14011630006	600	2
1789	OY0YK98	CAPOZZO	GIOVANNI	CPZGNN94T29E155K	30/07/2017	27/09/2017	B87H14022570006	600	2
1790	LZZAN59	CASCAVILLA	ANTONELLA	CSCNNL94T45D643B	16/07/2017	12/09/2017	B37H14014230006	600	2
1791	7RWPHQ3	PAPARELLA	ISABELLA	PPRSLL89C46F262C	23/06/2017	22/08/2017	B97H14018220006	600	2
1792	8C8U4E4	PERNA	GIUSEPPINA	PRNGPP91C41L273V	24/08/2017	30/09/2017	B32C14000360006	300	1
1793	C8V5EC4	TRAVERSA	GIORGIA	TRVGRG95M66F152L	27/07/2017	29/09/2017	B87H14023470006	600	2
1794	RS52343	TAFUNI	AGNESE	TFNGNS91M62A225Y	06/08/2017	30/09/2017	B77H14022640006	600	2
1795	WSUWRE1	BOCCASSINI	GIUSEPPE PAOLO	BCCGPP96L29A669X	27/08/2017	29/09/2017	B92C14000370006	300	1
1796	ROV33T4	TOTARO	CARLO	TTRCRL95P20H926J	13/08/2017	30/09/2017	B77H14022850006	600	2
1797	UPR0BF8	CECI CECI	ANNAMARIA	CCCNMR85S56E205I	27/07/2017	26/09/2017	B47H14009870006	600	2
1798	L4I5OE4	IACOBONE	SABINO	CBNSBN94B21C983S	11/09/2016	21/11/2016	B57H14011290006	600	2
1799	OE38538	TANCREDI	ANDREA	TNCNDR93H19H985Z	12/08/2017	11/09/2017	B37H14014600006	300	1
1800	1GCT2R1	MINGHETTI	DANIELA	MNGDNL97P59C424D	23/07/2017	29/09/2017	B17H14008440006	600	2
1801	JSBJN83	NAPOLETANO	GIUSEPPE	NPLGPP92C08C134U	02/08/2017	30/09/2017	B67H14010900006	600	2
1802	1M1S8E1	CISTERNINO	GIUSEPPE	CSTGPP91R24C134M	02/08/2017	30/09/2017	B27H14012250006	600	2
1803	WPD56J1	COLOMBO	CHRISTIAN	CLMCRS96P16L419U	20/07/2017	19/09/2017	B17H14008310006	600	2
1804	4WVZAS1	FASCIANO	IMMACOLATA	FSCMCL92A54E205U	29/07/2017	28/09/2017	B47H14010060006	600	2
1805	X6U7ML3	RIZZELLO	STEFANIA	RZZSFN87M60C933C	27/08/2017	30/09/2017	B67H14011270006	300	1
1806	JG2JPT3	RUGGERI	CHRISTIAN PAOLO	RGGCRS96T09Z133Y	29/07/2017	29/09/2017	B17H14008080006	600	2
1807	V4IVZL7	CANZONIERE	NUNZIO COSMIANO	CNZNZC94E02L109U	15/06/2017	14/08/2017	B27H14011100006	600	2
1808	US7VTC8	DI LISO	ROSA	DLSRSO93T49A662G	02/09/2017	30/09/2017	B97H14019720006	300	1
1809	A2YVCS1	LOCHI	MARINA	LCHMRN88S41L049G	03/08/2017	30/09/2017	B87H14023410006	600	2
1810	J61MDS6	CIFARATTI	ANTONELLA	CFRNNL93C44A285A	12/08/2017	30/09/2017	B87H14023100006	600	2
1811	FLU3D98	NICHILO	FRANCESCA	NCHFNC92L57F205I	10/08/2017	30/09/2017	B47H14010180006	600	2
1812	2BNCSX5	ALBANESE	MARIAPIA	LBNMRP92H69D508G	03/03/2017	02/05/2017	B57H14013230006	600	2
1813	TAPAZ37	MASTRANGELO	CRISTINA	MSTCST96P67H096M	11/09/2017	30/09/2017	B32C14000320006	300	1
1814	RLUAJ28	MASTRANTONIO	RACHELE	MSTRHL91P62A662B	09/04/2017	08/06/2017	B97H14016360006	600	2
1815	GVNDQ09	DE FILIPPIS	DARIO	DFLDRA93S16C978Y	01/08/2017	30/09/2017	B17H14008320006	600	2

REGIONE PUGLIA

DIPARTIMENTO SVILUPPO ECONOMICO, INNOVAZIONE, ISTRUZIONE, FORMAZIONE E LAVORO

SEZIONE PROMOZIONE E TUTELA DEL LAVORO

1816	MDKJK53	DIGENNARO	GIACOMO	DGNGCM90B21A225V	24/07/2017	29/09/2017	B87H14024160006	600	2
1817	VHETQ79	ZAMBETTA	NATASHA	ZMBNSH97R54A662N	16/07/2017	29/09/2017	B97H14017830006	600	2
1818	77RPTE5	GAZZILLO	CINZIA	GZZCNZ94M43A285I	12/08/2017	30/09/2017	B87H14022980006	600	2
1819	A01EAM8	LAMANNA	TATIANA	LMNTTN92E42C134H	03/08/2017	29/09/2017	B27H14012530006	600	2
1820	5HTYHE5	DE MICHELI	SILVIA	DMCSLV97H42D851S	12/08/2017	30/09/2017	B67H14011310006	600	2
1821	SVAZHI7	PICERNO	GIANDOMENICO	PCRGDM96R22A662C	28/08/2017	26/09/2017	B87H14024520006	300	1
1822	DSMBX42	CIARDI	FRANCESCO	CRDFNC91B23L109P	05/04/2017	29/05/2017	B37H14012940006	600	2
1823	5IIPMF1	MASSARI	MARZIA	MSSMRZ98R68I119D	23/07/2017	22/09/2017	B57H14018280006	600	2
1824	M2NSJK4	ORLANDO	NUNZIO	RLNNNZ97R01F027C	29/04/2017	25/06/2017	B87H14019050006	600	2
1825	I1D8WS7	SARDELLA	ILARIA	SRDLRI92E49H926J	31/07/2017	29/09/2017	B57H14018680006	600	2
1826	BKVFTU8	GIANNUZZI	ERIKA	GNNRKE92H59C975Y	27/07/2017	26/09/2017	B47H14010090006	600	2
1827	FVEVGX3	BRUNO	FABIO	BRNFBA90S22D643H	20/07/2017	29/09/2017	B77H14022540006	600	2
1828	DOBGFH4	LOGLISCI	MICHELE	LGLMHL99E09A225E	13/07/2017	25/09/2017	B87H14022480006	600	2
1829	MT658I5	CIANNAMEO	DOMENICO	CNNDNC89L07D643L	31/07/2017	29/09/2017	B27H14013260006	600	2
1830	PERYFY8	GIAMBRUNO	LUCA	GMBLCU94C30D851U	29/07/2017	29/09/2017	B57H14018330006	600	2
1831	BL4SAH5	RIZZO	FRANCESCO	RZZFNC90L04D851O	14/07/2017	29/09/2017	B77H14021180006	600	2
1832	GTMX337	IMPAGNATIELLO	ADRIANA	MPGDRN96E45E885N	14/07/2017	24/09/2017	B37H14013920006	600	2
1833	N1KNQ02	CALO'	SILVIA	CLASLV91D66E882Q	04/09/2017	30/09/2017	B87H14024270006	300	1
1834	PV9L139	DI CARLO	GIOVANNI	DCRGNN90L16H926M	23/07/2017	28/09/2017	B67H14010950006	600	2
1835	E5OX4R9	DONVITO	TERESA	DNVTRS87B42E038H	13/08/2017	30/09/2017	B67H14011260006	600	2
1836	DOK5ER8	CASA DI BARI	PAOLA	CSDPLA97L42A662M	03/08/2017	29/09/2017	B47H14010290006	600	2
1837	QDX98W1	TRIGGIANI	ANNA CLAUDIA	TRGNCL90S63H096X	07/08/2017	29/09/2017	B57H14018710006	600	2
1838	U6LMPC2	FIORE	PIERPAOLO	FRIPPL91H27A662G	20/07/2017	22/09/2017	B77H14021260006	600	2
1839	2CYSTV7	PALUMBO	FRANCESCO	PLMFNC97R20B619G	27/06/2017	23/09/2017	B67H14010360006	600	2
1840	F21XR98	MASTRAPASQUA	GIROLAMO	MSTGLM97H10A883X	04/09/2017	29/09/2017	B17H14009030006	300	1
1841	NTS87D7	GASPARRO	ANITA	GSPNTA88B53A662Y	03/08/2017	29/09/2017	B97H14018580006	600	2
1842	JSS4NX9	FRAZZANO	GIUSEPPE	FRZGPP95A28D643Y	14/07/2017	22/09/2017	B77H14021500006	600	2
1843	QH1OC87	SPANU	MATTIA	SPNMTT91H15D416R	27/07/2017	29/09/2017	B87H14023310006	600	2
1844	C0O0KJ6	DELL'ORCO	DANIELE	DLLDNL94H30C136S	27/07/2017	27/09/2017	B67H14010970006	600	2
1845	UQA5BM9	MARTELLOTTA	ANGELO	MRTNGL90C19H096M	31/07/2017	29/09/2017	B87H14022740006	600	2
1846	7C7GQ63	FUSARO	CRISTIAN	FSRCST89L17C978P	29/07/2017	28/09/2017	B87H14023120006	600	2
1847	N7UXBM8	COZZOLI POLI	ROSSELLA	CZZRSL95A64A662F	03/09/2017	30/09/2017	B97H14019660006	300	1
1848	GWCWTU7	CESARIA	ALBERTO	CSRLRT86A11F152H	03/08/2017	28/09/2017	B87H14023070006	600	2
1849	RDGFT75	MURRONE	ALESSANDRA	MRRLSN91B53B506M	04/09/2017	30/09/2017	B37H14014820006	300	1
1850	4VGMFS4	CARAMIA	GIUSEPPE	CRMGPP87T21C136W	23/07/2017	22/09/2017	B27H14012010006	600	2
1851	JCAW626	COVELLA	ARCANGELO	CVLRNG97S24A048S	28/08/2017	27/09/2017	B57H14019660006	300	1
1852	BN88MP2	DIMICHELE	ELENA	DMCLNE86T43L049Q	15/11/2016	13/01/2017	B57H14010450006	600	2
1853	MMU89L9	MANZONI	ALESSANDRO	MNZLSN93D01F284S	02/09/2017	29/09/2017	B57H14019940006	300	1
1854	KNPTP24	TORNISELLO	STEFANIA	TRNSFN92C61B936N	24/08/2017	23/09/2017	B92C14000840006	300	1
1855	UUKQ294	PALMISANO	GIANMARCO	PLMGMR93S19A048Z	04/08/2017	29/09/2017	B57H14018670006	600	2
1856	FL8F6N6	BRANCA	MARCO	BRNMRC89D07D851I	21/07/2017	30/09/2017	B17H14008030006	600	2
1857	ACDFHR7	PASANISI	COSIMA	PSNCSM97H58L049R	10/08/2017	29/09/2017	B57H14019200006	600	2
1858	OC281O3	MUSCOGIURI	MARIA CARMELA	MSCMCR86H47F152X	03/08/2017	29/09/2017	B87H14022990006	600	2
1859	CESNVO6	CIARDO	FABIO	CRDFBA96H05Z133W	11/05/2017	10/07/2017	B17H14007800006	600	2
1860	LTT7B02	CALZOLARO	ERICA ANITA	CLZRNT88E71L419Y	04/08/2017	30/09/2017	B87H14023730006	600	2
1861	C6P61P5	CAVALERA	LUCIA MIRIANA	CVLLMR93T52L419K	31/07/2017	29/09/2017	B97H14019050006	600	2
1862	CPC81O3	PANUNZIO	EVA MARIA FRANCESCA	PNNVRF87D61D643I	27/07/2017	29/09/2017	B77H14022070006	600	2
1863	F0SPJR5	CORIGLIANO	SARA	CRGSRA95H62L219Z	01/08/2017	30/09/2017	B87H14022700006	600	2

REGIONE PUGLIA

DIPARTIMENTO SVILUPPO ECONOMICO, INNOVAZIONE, ISTRUZIONE, FORMAZIONE E LAVORO

SEZIONE PROMOZIONE E TUTELA DEL LAVORO

1864	4Q7SJ73	PAGANO	ILENIA	PGNLNI00M45B180K	10/09/2017	29/09/2017	B77H14023690006	300	1
1865	VRDNXK1	VILLANI	ANDREA	VLLNDR93A19L049Q	04/08/2017	29/09/2017	B57H14018870006	600	2
1866	TCSWYL7	MESSINA	TERESA CONCETTA	MSSTSC94P48A225W	28/07/2017	25/09/2017	B87H14023250006	600	2
1867	QFIQTI4	TERRIBILE	VALERIA	TRRVLR94L52C134E	20/06/2017	19/08/2017	B87H14021080006	600	2
1868	DX7ISP8	RIVIELLO	ALESSANDRO	RVLLSN87S29A225U	28/07/2017	25/09/2017	B87H14023260006	600	2
1869	9Y4OBC8	PALOMBO	ROBERTA	PLMRRT94S62F842B	10/08/2017	30/09/2017	B87H14023540006	600	2
1870	RI5WMG3	VITALE	MARIA	VTLMRA90C42A225E	02/09/2017	29/09/2017	B87H14024590006	300	1
1871	2873FX8	GRECO	GIULIA	GRCGLI90L51H793V	04/08/2017	29/09/2017	B37H14014300006	600	2
1872	PTOQLE3	ESPERTI	FEDERICO	SPRFRC92H25F152Q	05/08/2017	29/09/2017	B87H14022920006	600	2
1873	9Y8PEQ6	D'ABRAMO	RAFFAELLA	DBRRFL92S67E882V	21/07/2017	20/09/2017	B87H14022670006	600	2
1874	Q8PIX86	MONSELLATO	ELISA	MNSLSE85M66B936R	25/05/2017	16/06/2017	B42C14000720006	300	1
1875	4L76375	ANNICELLI	GIANLUCA	NNCGLC99L17A662Y	03/08/2017	29/09/2017	B97H14018660006	600	2
1876	MF9I9I6	MICCHETTI	ALESSANDRO	MCCLSN95L18A662H	21/10/2016	20/12/2016	B97H14013500006	600	2
1877	HOENN86	NOBILE	VINCENZA	NBLVCN91B51L109T	03/08/2017	29/09/2017	B87H14023130006	600	2
1878	XMY92F6	MILELLA	AURORA	MLLRRA86M70A662F	07/07/2017	11/09/2017	B87H14023980006	600	2
1879	FTORGU3	STRANIERI	FRANCESCA	STRFNC91R57E882Y	04/09/2017	29/09/2017	B87H14024560006	300	1
1880	94I63N2	CAFARELLA	MARIA CARMEN	CFRMCR89A69F262Z	13/08/2017	30/09/2017	B67H14011090006	600	2
1881	BKTJQJ3	QUAGLIARELLA	LUCA	QGLLCU98P26B619J	03/08/2017	30/09/2017	B87H14023720006	600	2
1882	1KWYRH3	MAZZA	ALESSANDRA	MZZLSN92C52D851L	22/06/2017	19/08/2017	B77H14022230006	600	2
1883	TXE6738	RICCHIUTO	DYANA	RCCDYN94P59L419V	20/07/2017	19/09/2017	B17H14008790006	600	2
1884	FYVSDG5	GERONIMO	MARIA PASQUA	GRNMPS97R71H096E	10/08/2017	29/09/2017	B97H14018840006	600	2
1885	R36MCC2	CIUFFREDA	TIZIANA	CFFTZN97C62D643V	22/07/2017	30/09/2017	B77H14021690006	600	2
1886	JMUU9U4	FOLLIERO	DANIO	FLLDNA95T16D643G	23/04/2017	17/06/2017	B77H14019930006	600	2
1887	1I5JRJ2	STOPPELLO	VALENTINO	STPVNT96E09L219H	03/09/2017	30/09/2017	B47H14010620006	300	1
1888	UL27EL1	CIANCI	EDMONDO	CNCDND87C11H985A	05/09/2017	29/09/2017	B77H14020250006	300	1
1889	9LSPML9	POTI'	LUCIA	PTOLCU92E67I119Y	26/08/2017	29/09/2017	B87H14023950006	300	1
1890	4H3J6V6	CHAJKO	ILARIA	CHJLRI94A45E506F	05/09/2017	30/09/2017	B87H14024410006	300	1
1891	XPN0J49	DILORENZO	MARIANGELA	DLRMNG94D57F052E	30/07/2017	27/09/2017	B87H14023170006	600	2
1892	YATTCK8	TITTA	SEBASTIEN MARCO	TTTSST97D25Z110R	22/07/2017	21/09/2017	B47H14010110006	600	2
1893	P4O4DJ9	CRUDELE	ANNA	CRDNNA87D52A662B	20/07/2017	30/09/2017	B47H14009930006	600	2
1894	N454KK6	SQUICCIARINI	ANGELICA	SQCNLC96D56A225W	03/08/2017	30/09/2017	B77H14022100006	600	2
1895	90E2DG7	PURGATORIO	SARA	PRGSRA88P43A662Y	08/07/2017	29/09/2017	B97H14018740006	600	2
1896	SX37XF4	MINOIA	COSIMO	MNICSM01A17C134H	08/07/2017	29/09/2017	B27H14011610006	600	2
1897	YLG27R6	SASSO	ANTONIO	SSSNTN92M19F152E	24/07/2017	23/09/2017	B87H14022430006	600	2
1898	VIW3J13	DE COSIMO	LUIGIA	DCSLGU90L42D643A	29/04/2017	24/06/2017	B77H14019030006	600	2
1899	T75JBO1	CRINCOLI	TIZIANA	CRNTZN91C54D643L	14/07/2017	23/09/2017	B77H14022310006	600	2
1900	PY49Q94	BUCCI	MIRIANA	BCCMRN97P46D643P	27/07/2017	28/09/2017	B77H14021970006	600	2
1901	YTL8SA5	FATIGATO	SALVATORE	FTGSVT95E04D643L	17/03/2017	15/05/2017	B77H14017910006	600	2
1902	M7RBD44	PASULO	ANTONELLA	PSLNNL88P62B180Q	31/07/2017	29/09/2017	B87H14022900006	600	2
1903	JJ24JG7	PERRONE	SIMONA	PRRSMN88H53D862K	03/08/2017	29/09/2017	B77H14021620006	600	2
1904	JTSELZ6	PORTALURI	MARIA CHIARA	PRTMCH91S69I549J	03/08/2017	29/09/2017	B77H14022810006	600	2
1905	DOQ5JU5	TORSELLO	FERNANDO ANTONIO	TRSFNN93B26F152H	15/07/2017	14/09/2017	B87H14023000006	600	2
1906	IMQNGM9	PAOLINI	CARMELA	PLNCML93A57A662I	23/09/2016	22/11/2016	B97H14013070006	600	2
1907	S45BSC5	DIMICHELE	DAVIDE	DMCDVD88D18E882A	01/08/2017	30/09/2017	B77H14022320006	300	1 (01/09/2017 – 30/09/2017)
1908	SH3NE38	MAZZOLA	MARIA PIA	MZZMRP88S64H926S	10/07/2017	29/09/2017	B77H14020560006	600	2
1909	969HQL4	FIORITA	MARIA CHIARA	FRTMCH90E71F970J	07/07/2017	30/09/2017	B87H14022250006	600	2
1910	2N3UXJ0	PAGLIARULO	GIUSEPPE	PGLGPP97H04F027M	19/08/2017	30/09/2017	B67H14011460006	300	1

REGIONE PUGLIA

DIPARTIMENTO SVILUPPO ECONOMICO, INNOVAZIONE, ISTRUZIONE, FORMAZIONE E LAVORO

SEZIONE PROMOZIONE E TUTELA DEL LAVORO

1911	YFYUDN3	FIORIELLO	MARIA	FRLMRA88T42A893J	03/09/2017	29/09/2017	B57H14019350006	300	1
1912	R5L5RK6	ROSSINI	DANIELA	RSSDNL97A45Z112T	20/06/2017	10/08/2017	B17H14008890006	600	2
1913	4WQUMJ2	LOMBARDI	LETIZIA	LMBLTZ95P67E882Y	27/05/2017	26/06/2017	B87H14019040006	300	1
1914	7LJEME3	MARASCO	CLAUDIO	MRSCLD96A04A662P	04/08/2017	29/09/2017	B27H14012610006	600	2
1915	QHHH1X4	RIZZI	ANTONIA ILARIA	RZZNNL93S63A669J	20/06/2017	10/08/2017	B97H14018400006	600	2
1916	7HDT905	VERONESI	FABRIZIO	VRNFRZ94H21L049K	03/08/2017	22/09/2017	B57H14019320006	600	2
1917	W6W4626	RECCHIA	MATTEO	RCCMTT97E09H926H	25/08/2017	23/09/2017	B37H14014470006	300	1
1918	EBYK8D1	GIAMPETRUZZI	GIUSEPPE	GMPGPP89M27E038Q	11/08/2017	30/09/2017	B87H14023490006	300	1 (11/08/2017 – 10/09/2017)
1919	KWU6AO3	PAPARELLA	PASQUALE	PPRPQL93M13C983Q	04/08/2017	27/09/2017	B57H14018580006	600	2
1920	ILYYIH5	PRUDENTE	MARIA	PRDMRA94E53A662P	14/08/2017	29/09/2017	B57H14019840006	600	2
1921	6P2EP58	PIRELLI	MILENA	PRLMLN97R67B180S	03/08/2017	30/09/2017	B87H14023560006	600	2
1922	JJQM5E4	SPRO	ANGELA	SPRNGL90L67E506Y	09/07/2017	29/09/2017	B17H14008060006	600	2
1923	E3LYXP5	STRISCIUGLIO	STEFANO	STRSFN94M29F262O	20/11/2016	19/01/2017	B97H14010270006	600	2
1924	UFFAJH7	DE PANDIS	GIORGIO	DPNGRG97M04D862U	23/06/2017	22/08/2017	B87H14020970006	600	2
1925	CKWN762	COLAPINTO	VALENTINA	CLPVNT98A49A893N	21/04/2017	20/06/2017	B57H14017220006	600	2
1926	DPA2QF4	CICCHELLI	SAVINO	CCCSVN97D11A662L	04/09/2017	30/09/2017	B62C14000370006	300	1
1927	46RSSH2	D'ABRAMO	GIOVANNI	DBRGNN88P02A662M	21/07/2017	29/09/2017	B97H14019250006	600	2
1928	CD7UEZ4	IARAJULI	ANA	RJLNAA95R69Z254K	20/07/2017	30/09/2017	B47H14010070006	600	2
1929	RH6NAY4	CASO	MARIO	CSAMRA96H29D643K	27/07/2017	28/09/2017	B77H14022220006	600	2
1930	AVF3IP8	MANCUSI	GAETANO	MNCGTN90R01D643X	02/07/2017	09/09/2017	B77H14021850006	600	2
1931	F37YRS0	MESSINA	VINCENZA	MSSVCN92M65C134F	26/08/2017	25/09/2017	B87H14023910006	300	1
1932	2MMYPK8	ANTOSIANO	FRANCESCO	NTSFNC96M01A225N	06/07/2017	15/09/2017	B87H14022040006	600	2
1933	2BK5112	CARLUCCIO	ELENA	CRLLNE88L69A662P	01/07/2017	31/08/2017	B87H14022330006	600	2
1934	YLC3EJ7	SCIMENES	MARIANNA	SCMMNN91P55I158W	27/07/2017	29/09/2017	B77H14022180006	600	2
1935	C3IEWF8	GRECO	LUCA	GRCLCU89R08F842F	24/08/2017	29/09/2017	B62C14000410006	300	1
1936	BMIP1E2	AQUILINO	MARTINA	QLNMTN92A46L682C	22/06/2017	31/08/2017	B77H14020070006	600	2
1937	TYOFJG0	BARBONI	RAFFAELLA	BRBRFL89L69D643Q	06/08/2017	29/09/2017	B77H14021790006	600	2
1938	XNRFOT7	LOIUDICE	ALESSANDRO	LDCLSN00A26A225J	03/08/2017	29/09/2017	B87H14023450006	300	1
1939	BLDXEJ4	DISTEFANO	DAMIANNA ANTONIA	DSTDNN92M49A893U	01/07/2017	31/08/2017	B57H14017420006	600	2
1940	YTC3OD1	LASARACINA	ROSA	LSRRSO89M49A662O	09/10/2016	23/12/2016	B77H14012230006	600	2
1941	7M471R3	CALIA	LUCIA	CLALCU88E50A225L	10/09/2017	30/09/2017	B77H14023650006	300	1
1942	Y7GNTH8	TRICARICO	MATTEO	TRCMTT97D17B506H	18/07/2017	17/09/2017	B27H14011900006	600	2
1943	KJ16N59	MODUGNO	GRAZIA	MDGGRZ91B41F284Y	02/09/2017	29/09/2017	B57H14019750006	300	1
1944	M1R2VT7	MARTINO	CAROLINA	MRTCLN92P66H926E	20/07/2017	19/09/2017	B27H14012560006	600	2
1945	V2U60N4	CAMPANALE	GIANFRANCO	CMPGFR97L28L109L	24/07/2017	29/09/2017	B37H14014280006	600	2
1946	X1VYCG7	NARDELLA	GIUSEPPINA	NRDGPP92B56H926A	25/11/2016	24/01/2017	B97H14015140006	600	2
1947	3L3SGI2	ARMILLOTTA	MICHELA FLORIANA	RMLMHL87C60D643B	01/08/2017	30/09/2017	B77H14022900006	600	2
1948	RUG89C7	D'ERRICO	ROBERTO	DRRRRT94S23F152H	07/08/2017	28/09/2017	B87H14023380006	600	2
1949	654QBB7	PIZZOLEO	EMANUELA	PZZMNL95L59L049F	15/06/2017	05/08/2017	B97H14016870006	600	2
1950	38MVZD9	SCALINCI	ERIKA	SCLRKE91T52I119N	27/06/2017	22/09/2017	B27H14011190006	600	2
1951	YE9MYK2	PACIFICO	DANIELE	PCFDNL97E08A893N	17/06/2017	14/08/2017	B67H14010230006	600	2
1952	RU34N39	VILLANI	ERIKA	VLLRKE88S54I549R	02/04/2017	18/05/2017	B37H14012020006	600	2
1953	4Z9Z2D7	AGRESTI	SEBASTIANO	GRSSST95R19A285T	23/03/2017	17/05/2017	B87H14016210006	600	2
1954	1BB7D01	ARGENTO	ANDREA	RGNNDR90M24B180B	28/03/2017	27/05/2017	B87H14017510006	600	2
1955	HM58LE3	CAPRIOLI	ANGELO	CPRNGL89R11L049L	11/05/2017	08/07/2017	B57H14015130006	600	2
1956	34TWZG7	CIALDELLA	GIANLUCA	CLDGLC92E13L328K	22/07/2017	11/09/2017	B57H14019230006	600	2
1957	1FQYV18	DI NAUTA	DOMENICO	DNTDNC90B02D643K	31/07/2017	29/09/2017	B57H14018750006	600	2

REGIONE PUGLIA

DIPARTIMENTO SVILUPPO ECONOMICO, INNOVAZIONE, ISTRUZIONE, FORMAZIONE E LAVORO

SEZIONE PROMOZIONE E TUTELA DEL LAVORO

			VINCENZO						
1958	LS3POL4	TURSI	MARCO	TRSMRC98A25A285G	12/08/2017	30/09/2017	B42C14000750006	600	2
1959	6EF24P6	COLUCCIA	GIACOMO	CLCGCM94T17B936L	07/03/2017	04/05/2017	B77H14018870006	600	2
1960	GI3Z640	CORSANO	ANTONIO FRANCESCO	CRSNNF96R04D862T	22/06/2017	18/08/2017	B77H14022730006	600	2

DETERMINAZIONE DEL DIRIGENTE SEZIONE STRATEGIE E GOVERNO DELL'OFFERTA 7 novembre 2017, n. 261

D.D. n. 136 del 03/06/2015 ad oggetto "Art. 24, comma 5-bis della L.R. 28 maggio 2004, n.8 e s.m.i.. "BIOCLINICAL LAB. S.R.L.", con sede in Villa Castelli (BR), alla Via Lombardia n. 26. Mantenimento dell'accreditamento istituzionale a seguito di trasformazione da ditta individuale in Società a responsabilità limitata.". Precisazioni.

Il DIRIGENTE DELLA SEZIONE

Vista la Legge regionale 4 febbraio 1997, n. 7 – Norme di Organizzazione dell'Amministrazione Regionale;
Vista la Deliberazione G.R. n. 3261 del 28/7/98 e s.m.i.;
Visti gli artt. 4 e 16 del D. Lgs. 165/01 e s.m.i.;
Vista la deliberazione di Giunta Regionale n. 1426 del 4/10/2005;
Visto il Decreto del Presidente della Giunta Regionale 22 febbraio 2008 n. 161;
Vista la Deliberazione di Giunta Regionale n. 1444 del 30 luglio 2008;
Viste le Determinazioni Dirigenziali n. 18 del 18/11/2014 e n. 166 del 26/11/2014 rispettivamente di assegnazione al Servizio Programmazione Assistenza Ospedaliera e Specialistica ed Accreditamento e di incardinamento nell'Ufficio 5 – Ufficio Accreditamenti;
Vista la Determinazione del Direttore dell'Area Organizzazione e Riforma dell'Amministrazione n. 9 del 20/04/2015, ad oggetto "*riassetto organizzativo dell'Area Politiche per la promozione della salute, delle persone e delle pari opportunità*";
Visto il Decreto del Presidente della Giunta Regionale 31 luglio 2015 n. 443, ad oggetto "*Adozione del modello organizzativo denominato "Modello Ambidestro per l'innovazione della macchina Amministrativa regionale – MAIA". Approvazione Atto di Alta Organizzazione*";
Vista la Deliberazione di Giunta Regionale n. 1176 del 29/07/2016, di conferimento dell'incarico di Dirigente della Sezione Strategie e Governo dell'Offerta;
Vista la Determinazione del Direttore del Dipartimento Risorse Finanziarie e Strumentali, Personale e Organizzazione n. 16 del 31/03/2017 di conferimento dell'incarico di Dirigente del Servizio Accreditamenti e Qualità.

In Bari presso la Sezione Strategie e Governo dell'Offerta, sulla base dell'istruttoria espletata dall'Istruttore e confermata dal Dirigente del Servizio Accreditamenti e Qualità, riceve la seguente relazione.

La L.R. n. 8/2004 e s.m.i.. prevedeva:
- all'art. 10, comma 1, punto 2 bis, quale ipotesi di trasmissibilità dell'autorizzazione ad un soggetto diverso da quello autorizzato, quella del "*passaggio da aziende individuali e/o società di persone, già autorizzate all'esercizio, a società di capitale con il vincolo della permanenza con una quota non inferiore al 51 per cento nella compagine sociale del soggetto autorizzato all'esercizio*";
- all'art. 24, comma 5 bis che "*La società di capitale autorizzata all'esercizio ai sensi del punto 2 bis) del comma 1 dell'art.10 mantiene l'accreditamento provvisorio e/o istituzionale, qualora posseduto dall'azienda e/o dalla società di persone, previa verifica della sussistenza dei titoli e dei requisiti*".

Con Determinazione Dirigenziale n. 136 del 03/06/2015 il Servizio Programmazione Assistenza Ospedaliera e Specialistica e Accreditamento (PAOSA), ai sensi dell'art. 24, comma 5 bis della L.R. n. 8/04 e s.m.i., ha disposto il mantenimento dell'accreditamento già posseduto dal "Laboratorio di Analisi Chimico-Cliniche" della Dott. ssa Pompea Argentina, sito in Villa Castelli (BR) alla Via Lombardia n. 26, in capo alla "BIOCLINICAL LAB. S.R.L.", con la precisazione che il mantenimento dell'accreditamento in capo alla suddetta S.r.l. è subordinato, tra l'altro, al vincolo della permanenza con una quota non inferiore al 51% nella compagine sociale del soggetto già autorizzato all'esercizio ai sensi dell'art. 10, co. 1, punto 2-bis della L.R. n. 8/04 s.m.i..

La L. R. n. 9/2017 "*Nuova disciplina in materia di autorizzazione alla realizzazione e all'esercizio, all'accreditamento istituzionale e accordi contrattuali delle strutture sanitarie e socio-sanitarie pubbliche e private*", pubblicata sul B.U.R.P. n. 52 del 02/05/2017 ed entrata in vigore il giorno stesso della sua pubblicazione, ha disposto all'art. 31, comma 1, lett. a) l'abrogazione della L.R. n. 8/2004 ed ha previsto:

- all'art. 9, comma 2, che "*L'autorizzazione all'esercizio, unitamente al complesso organizzato di beni e/o persone, può essere trasferita ad altro soggetto in conseguenza di atti di autonomia privata con provvedimento dell'ente competente, previa verifica della permanenza dei requisiti di cui al comma 1, nonché l'insussistenza in capo all'altro soggetto di una delle ipotesi di decadenza previste nei commi 4 e 5, e del rispetto delle disposizioni di cui all'articolo 2112 del codice civile*";
- all'art. 24, comma 5, che "*il trasferimento di titolarità dell'autorizzazione all'esercizio di una struttura già accreditata ai sensi dell'articolo 9, comma 2, comporta altresì il trasferimento dell'accreditamento in capo al nuovo titolare.*".

Con *Pec* del 23/06/2017 ad oggetto "*richiesta modifica clausola restrittiva*", acquisita agli atti di questa Sezione con prot. n. 1514 del 29/06/2017, la dott.ssa Cavallo Tiziana ha trasmesso la nota di pari oggetto e data con la quale ha rappresentato quanto segue:

"*La sottoscritta dott.ssa Tiziana Cavallo, legale rappresentante del laboratorio analisi Bioclinical lab srl, con sede a Villa Castelli in Via Lombardia, 26 accreditata con SSR mediante determinazione dirigenziale dell'Assessorato alle Politiche della salute n. 136 del 03/06/2015,*

- *vista la clausola in essa contenuta relativa al vincolo della permanenza di una quota non inferiore al 51% nella compagine sociale al soggetto autorizzato all'esercizio*
- *considerato che tale vincolo appare superato visto analoghi provvedimenti adottati da codesto ufficio*
- *considerata la riorganizzazione della rete delle strutture pubbliche e private accreditate di diagnostica di laboratorio prevista dalla legge 23/12/2006 n.296 (legge finanziaria 2007)*

Chiede Che tale clausola restrittiva sia eliminata dal provvedimento su citato mediante apposita determina.".

Per tutto quanto sopra riportato;

considerato che non è più vigente la sopra riportata disposizione dell'art. 10, comma 1, punto 2 bis della L.R. n. 8/2004;

vista l'esplicita richiesta del legale rappresentante della società in ordine alla cancellazione della "*clausola restrittiva dal provvedimento su citato mediante apposita determina"*;

si propone di precisare che non risulta più applicabile la clausola, contenuta nella D.D. n. 136 del 03/06/2015 del Servizio PAOSA, in ordine al vincolo della permanenza con una quota non inferiore al 51% nella "BIOCLINICAL LAB S.R.L." della dott.ssa Argentina Pompea, soggetto originariamente autorizzato all'esercizio.

VERIFICA AI SENSI DEL D. Lgs. 196/03
Garanzie alla riservatezza

La pubblicazione dell'atto all'Albo, salve le garanzie previste dalla legge 241/90 in tema di accesso ai documenti amministrativi, avviene nel rispetto della tutela alla riservatezza dei cittadini, secondo quanto disposto dal Dlgs 196/03 in materia di protezione dei dati personali, nonché dal vigente regolamento regionale n. 5/2006 per il trattamento dei dati sensibili e giudiziari.

Ai fini della pubblicità legale, l'atto destinato alla pubblicazione è redatto in modo da evitare la diffusione di dati personali identificativi non necessari ovvero il riferimento a dati sensibili, qualora tali dati fossero indispensabili per l'adozione dell'atto, essi sono trasferiti in documenti separati, esplicitamente richiamati.

ADEMPIMENTI DI CUI ALLA L.R. 28/01 e successive modificazioni ed integrazioni.

Il presente provvedimento non comporta alcun mutamento qualitativo o quantitativo di entrata o di spesa né a carico del Bilancio della Regione né a carico degli Enti per i cui debiti i creditori potrebbero rivalersi sulla Regione e che è escluso ogni ulteriore onere aggiuntivo rispetto a quelli già autorizzati a valere sullo stanziamento previsto dal bilancio regionale.

Il Dirigente Servizio Accreditamenti e Qualità
Mauro Nicastro

Il Dirigente Responsabile della Sezione
strategie e governo dell'offerta

- sulla base delle risultanze istruttorie innanzi illustrate, che qui si intendono integralmente riportate;
- viste le sottoscrizioni poste in calce al presente provvedimento dall'Istruttore e dal Dirigente del Servizio Accreditamenti e Qualità;
- ritenuto di dover provvedere in merito;

DETERMINA

- di precisare che non risulta più applicabile la clausola, contenuta nella D.D. n. 136 del 03/06/2015 del Servizio PAOSA, in ordine al vincolo della permanenza con una quota non inferiore al 51% nella "BIOCLINICAL LAB S.R.L." della dott.ssa Argentina Pompea, soggetto originariamente autorizzato all'esercizio;

- di notificare il presente provvedimento:
  - al Legale Rappresentante del "BIOCLINICAL LAB S.R.L.", con sede in Villa Castelli (BR) alla Via Lombardia n. 26;
  - al Direttore Generale dell'ASL BR;
  - al Sindaco del Comune di Villa Castelli (BR).

Il presente provvedimento:

a) sarà pubblicato all'Albo della Sezione SGO (*ove disponibile*);
b) sarà trasmesso alla Sezione Comunicazione Istituzionale della Regione Puglia per gli adempimenti di cui all'art. 23 del D. Lgs. n. 33/2013;
c) sarà trasmesso in copia conforme all'originale alla Segreteria della Giunta Regionale;
d) sarà disponibile nel sito ufficiale della Regione Puglia (*ove disponibile l'albo telematico*);
e) il presente atto, composto da n. 6 facciate, è adottato in originale;
f) viene redatto in forma integrale.

Il Dirigente della Sezione SGO
Giovanni Campobasso

DETERMINAZIONE DEL DIRIGENTE SEZIONE STRATEGIE E GOVERNO DELL'OFFERTA 8 novembre 2017, n. 263

Determinazione Dirigenziale n. 91 del 2/5/2017 - Approvazione Albi regionali degli idonei alla nomina di Direttore Amministrativo e Direttore Sanitario delle Aziende ed Enti del SSR – Rettifica.

IL DIRIGENTE DELLA SEZIONE

- Visti gli articoli 4 e 5 della L.R. n. 7/97;
- Vista la Deliberazione G.R. n. 3261 del 28/7/98;
- Visti gli artt. 4 e 16 del D. Lgs. 155/01;
- Visto l'art. 32 della legge 18 giugno 2009, n. 69, che prevede l'obbligo di sostituire la pubblicazione tradizionale all'Albo ufficiale con la pubblicazione di documenti digitali sui siti informatici;
- Visto l'art. 18 del D.lgs. n. 196/03 "Codice in materia di protezione dei dati personali" in merito ai Principi applicabili ai trattamenti effettuati dai soggetti pubblici;
- Viste le Determinazioni del Direttore dell'Area Politiche per la promozione della Salute delle Persone e delle Pari Opportunità n. 3 del 9/9/2009 e n. 4 dell'11/9/2009;
- Vista la Determinazione Dirigenziale n. 240 del 19/10/2009;
- Vista la deliberazione della Giunta Regionale n. 935 del 12/S/2015 ad oggetto: "Art.18 comma 2 del DPGR 22 febbraio 2008, n. 161- Conferimento incarico di Direzione dei Servizi incardinati nell'Area Politiche per la promozione della Salute delle persone e delle pari opportunità".
- Visto il D.P.G.R. 31 luglio 2015, n. 443 ad oggetto: "Adozione del modello organizzativo denominato "Modello ambidestro per l'innovazione della macchina amministrativa regionale — MAIA. Approvazione Atto di Alta Organizzazione".
- Vista la D.G.R. 29 luglio 2016, n. 1176 ad oggetto: Atto di Alta Organizzazione MAIA adottato con Decreto del Presidente della Giunta regionale 31 luglio 2015, n. 443. Conferimento incarichi di Direzione di Sezione".
- Vista la Determinazione del Direttore del Dipartimento Risorse Finanziarie e Strumentali, Personale ed Organizzazione n. 16 del 31/3/2017 ad oggetto "Attuazione del Decreto del Presidente della Giunta Regionale 31 luglio 2015, n. 443 "Adozione del modello organizzativo denominato "Modello Ambidestro per l'innovazione della macchina Amministrativa regionale — MAIA ". Approvazione Atto di Alta Organizzazione". Conferimento incarichi di Direzione dei Servizi".

Sulla base dell'istruttoria espletata dal funzionario istruttore e confermata dal Dirigente del Servizio, dalla quale emerge quanto segue.

Con la Deliberazione n. 2162 del 21/12/2016, pubblicata sul Bollettino Ufficiale n. 7 del 16/01/2017, la Giunta Regionale ha approvato lo schema di avviso pubblico per l'aggiornamento degli Albi regionali degli idonei alla nomina di Direttore Sanitario e Direttore Amministrativo delle Aziende ed Enti del S.S.R. della Regione Puglia.

Con la Determinazione Dirigenziale n. 91 del 2/5/2017, pubblicata nel B.U.R.P. n. 54 dell'11/5/2017, sono stati approvati gli Albi degli idonei alla nomina di Direttore Amministrativo e di Direttore Sanitario delle Aziende ed Enti del S.S.R. della Regione Puglia.

Per quanto attiene all'Albo degli idonei alla nomina di Direttore Amministrativo delle Aziende ed Enti del SSR approvato con il predetto atto dirigenziale, si evidenzia quanto segue.

Il dott. Alfredo Perricci e la dott.ssa Elisabetta Esposito, Dirigenti amministrativi in servizio presso la ASL BR, inseriti nell'Albo degli idonei alla nomina di Direttore Amministrativo di cui all'All. 1) alla predetta Determinazione Dirigenziale n. 91/2017 sulla base delle auto-dichiarazioni rese dai medesimi e di verifiche d'ufficio sugli atti deliberativi aziendali, sono stati oggetto di argomentata segnalazione pervenuta alla Regione nonché alla Procura della Repubblica di Brindisi, alle Sezioni locali dei Carabinieri e della Guardia di Finanza, all'ANAC ed al Dipartimento della Funzione Pubblica, secondo la quale i predetti Dirigenti sarebbero stati

illegittimamente inseriti nell'Albo degli idonei in questione, non essendo viceversa in possesso dei requisiti richiesti dall'avviso di riferimento.

La Sezione Strategie e Governo dell'Offerta ha quindi chiesto al Direttore Generale AS1 BR, con nota prot. n. A00-151-7222 dell'1/6/2017, di *"esplicitare gli incarichi ricoperti dai suddetti dipendenti, specificandone la tipologia (Struttura complessa a semplice), la decorrenza e l'eventuale termine".*

Con nota prot. n. 45225 del 21/6/2017 il Direttore Generale ASL BR ha riscontrato la predetta nota regionale, rappresentando quanto segue ed allegando altresì la documentazione fornita al riguardo dai dirigenti interessati :

- Dott. Alfredo Perricci – *"Con decorrenza 1/3/2010, giusta nota prot. n. 66000 del 27/10/2010, è stata formalmente assegnato, in qualità di unico Dirigente, presso l'U.O.S. "Ufficio per la Gestione del Contenzioso". (...) In ogni caso, l'attività svolta presso la struttura semplice di assegnazione risulta classificabile come attività direzionale di U.O.S. con gestione di risorse umane, finanziarie e strumentali per oltre cinque anni così come meglio precisato nella relazione prodotta dal Dirigente e giusta certificazione di questa Direzione prot. 67693 del 3/11/2015".*
- Dott.ssa Elisabetta Esposito – *"Con decorrenza 1/3/2010, giusta nota prot. n. 66001 del 27/10/2010, è stata formalmente assegnata, in qualità di unico Dirigente Amministrativo, presso l'U.O.S. Segreteria Direzionale. Così come esplicitato nella relazione prodotta dal Dirigente di che trattasi, si conferma che la stessa, a decorrere dall'1/3/2010, ho svolta qualificato attività di direzione nell'ambito della U.O.S. Segreteria Direzionale con gestione di risorse umane, finanziarie e strumentali e, a decorrere dal 2010, anche della U.O.S. Affari Generali (...). Dal 15/3/2017, il Dirigente ha assunto l'incarico di Direttore f.f. dell'Area Gestione Patrimonio".*

Rispetto a quanto innanzi rappresentato dal DG ASL BR la Sezione Strategie e Governo dell'Offerta ha dunque comunicato al medesimo Direttore Generale, con nota prot. n. A00-483-4189 del 13/9/2017, che — sulla base delle predette asserzioni e certificazioni — non si poteva che confermare la presenza dei suddetti Dirigenti nell'Albo degli idonei alla nomina di Direttore Amministrativo. Con la medesima nota si ribadivano ed esplicitavano, tuttavia, le criticità rilevate nel conferimento degli incarichi in questione, invitando il Direttore Generale a valutare l'opportunità di effettuare approfondimenti in merito alla decorrenza degli incarichi ai predetti dirigenti e facendone conoscere gli esiti ai competenti uffici regionali.

Con successiva nota prot. n. A00-183-5586 del 19/10/2017 , considerato il reiterarsi degli esposti anonimi in ordine alla medesima questione, la Sezione Strategie e Governo dell'Offerta ha nuovamente sollecitato il Direttore Generale della ASL BR a riscontrare la predetta nota regionale prot. n. A00-183-4189 del 13/9/2017.

Il Direttore Generale ASL BR, con nota prot. n. 75496 del 30/10/2017, ha comunicato che *"a seguito di ulteriore disamina della documentazione agli atti di questa Amministrazione si fornisce riscontro alle note emarginate in oggetto (...) Le predette note fanno riferimento entrambe ad assegnazioni, in qualità di unici dirigenti, ad Unità operative semplici prive di titolare d'incarico. Il formale conferimento degli incarichi di direzione delle U.O.S. avvenuto, per entrambi i Dirigenti di che trattasi, con deliberazione n. 704 del 23/4/2017 e con decorrenza 1/3/2015".*

Pertanto, decorrendo l'incarico di Struttura Semplice dall'1/3/2015 sia per il dott. Alfredo Perricci che per la dott.ssa Elisabetta Esposito, viene meno in capo ad entrambi il possesso del requisito di cui al punto c) dell'avviso di riferimento.

Occorre quindi procedere alla rettifica dell'Albo idonei alla nomina di Direttore Amministrativo delle Aziende ed Enti del SSR, All. 1) alla D.D. n. 91/2017, cassando dal medesimo Albo i nominativi del dott. Alfredo Perricci e della dott.ssa Elisabetta Esposito, che andranno viceversa inseriti nell'All. 2 alla medesima D.D. n. 91/2017 — Elenco esclusi, con le seguenti motivazioni:

- **dott. Alfredo Perricci —** *"Il candidato non risulta in possesso del requisito di cui al punto c) dell'avviso in quanto l'incarico di Dirigente della Struttura Semplice Ufficio per la Gestione del Contenzioso ASL BR, ricoperta dall'1/3/2015, risulta svolto per un periodo inferiore ai cinque anni previsti dal medesimo avviso, nello*

specifico 1 anno e 10 mesi circa".

- **dott.ssa Elisabetta Esposito —** *"il candidato non risulta in possesso del requisito di cui al punto c) dell'avviso in quanto l'incarico di Dirigente della Struttura Semplice Affari Generali ASL BR, ricoperto dall'1/3/2015, risulta svolto per un periodo inferiore ai cinque anni previsti dal medesimo avviso, nello specifico 1 anno e 10 mesi circa".*

Per quanto attiene all'Elenco esclusi Albo Idonei alla nomina di Direttore Amministrativo, All. 2) alla citata D.D. n. 91/2017, è pervenuta — con nota del 23/5/2017 — una contestazione sotto forma di ricorso gerarchico da parte del dott. Luigi Fruscio, escluso dal predetto Albo regionale di idonei con la seguente motivazione: *"Il candidato non risulta in possesso del requisito di cui al punto c) dell'avviso di riferimento, in quanto l'incarica dichiarato di Direzione di Strutturo Semplice a volenza dipartimentale in qualità di Responsabile dell'Ufficio Tutela della Privacy ASL BA è ricoperto dal 28/8/2013 ad oggi, per un periodo quindi inferiore ai cinque anni previsti dal medesimo avviso".*

Atteso il rigetto della predetta contestazione da parte del Dipartimento Salute della Regione Puglia con nota prot. AOO_005-218 del 13/6/2017, il dott. Fruscio ha successivamente presentato ricorso al TAR Puglia di Bari per l'annullamento della stessa D.D. n. 91/2017.

A seguito della presentazione del predetto ricorso si è provveduto ad effettuare approfondimenti ed ulteriori verifiche d'ufficio sugli incarichi ricoperti dal dott. Fruscio presso la ASL BA: tali verifiche sono state effettuate sulla base di quanto auto-dichiarato dal candidato nel proprio curriculum, allegato alla domanda di partecipazione all'avviso di riferimento, nonché sulla base delle attestazioni del Direttore generale ASL BA fornite con nota prot. n. 103567/1 del 4/5/2017 recante "Attestazione dell'esperienza dirigenziale maturata nell'ASL Bari", allegata dallo stesso dott. Fruscio alla citata nota di contestazione e ricorso gerarchico del 23/5/2017. Si è rilevato, in particolare, che l'incarico di Responsabile Ufficio Tutela della Privacy, ricoperto dal dott, Fruscio dal 28/8/2013 al 27/8/2014 in qualità di Dirigente Amministrativo a tempo determinato in staff alla Direzione Amministrativa aziendale, risulta privo dell'indicazione di un formale atto di conferimento dell'incarico da parte del Direttore generale, in difformità da quanto espressamente richiesto dall'avviso. Il formale atto di conferimento al dott. Fruscio dell'incarico di Responsabile Ufficio Tutela della Privacy infatti, stando alle attestazioni del Direttore generale, interviene solo nel 2014 con Delibera D.G. n. 1559 del 27/8/2014.

Conseguentemente, per il dott. Fruscio l'unico incarico valutabile ai fini dell'avviso di riferimento risulta l'incarico triennale di Responsabile Ufficio Tutela della Privacy, ricoperto con decorrenza 28/8/2014 in qualità di Dirigente Amministrativo a tempo determinato e conferito con Delibera DG ASL BA n. 1559 del 27/8/2014.

Per quanto sopra, ferma restando l'esclusione del dott. Fruscio dall'Albo degli idonei alla nomina di Direttore Amministrativo, occorre procedere alla rettifica delle motivazioni di esclusione dello stesso dott. Fruscio riportate nell'All. 2) — Elenco esclusi, approvato con la D.D. n. 91/2017, che aveva erroneamente preso in considerazione per il computo del quinquennio richiesto dall'avviso anche l'incarico di cui innanzi con decorrenza dal 28/8/2013 al 27/8/2014, che viceversa dovrà correttamente decorrere dal 27/8/2014.

Con riferimento all'Albo degli idonei alla nomina di Direttore Sanitario delle Aziende ed Enti del S.S.R., All. 3) alla predetta D.D. n. 91/2017, ed in particolare con riguardo alla ulteriore idoneità alla Direzione Medico di Presidio Ospedaliero utile ai fini della nomina di Direttore Sanitario nelle Aziende Ospedaliero-Universitarie ed IRCSS costituiti da un unico Presidio, la dott.ssa Angela Leaci — con mail del 19/5/2017 — ha chiesto ai competenti uffici regionali la rettifica dell'Albo in questione, avendo omesso per mero errore materiale, all'atto della presentazione dell'istanza di partecipazione all'avviso di riferimento, di dichiarare il possesso dell'ulteriore requisito di idoneità alla Direzione Medico di Presidio Ospedaliero.

Considerato che, dall'esame del curriculum presentato in relazione all'avviso di riferimento, si evince che la dott.ssa Leaci è in possesso degli ulteriori requisiti normativamente prescritti per la Direzione Medica di Presidio Ospedaliero ex art. 5 del D.P.R. n. 484/1997, si ritiene di poter accogliere la richiesta e di modificare

conseguentemente l'ALI. 3 alla D.D. n. 91/2017 — Albo idonei alla nomina di Direttore Sanitario, inserendo il "SI" nella apposita colonna relativa alla ulteriore idoneità alla Direzione Medica di Presidio Ospedaliero.

Con il presente schema di provvedimento si provvede altresì a cassare dai rispettivi Albi, ai sensi dell'art. 3, co. 7, del D.Lgs n. 502/92 s.m.i., i candidati che hanno compiuto, ovvero sono in procinto di compiere, il sessantacinquesimo anno di età e precisamente:

Albo idonei alla nomina di Direttore Amministrativo – Paolini Annamaria (27/11/1952);

Albo idonei alla nomina di Direttore Sanitario — Lestingi Luigi (30/9/1952); Pacilli Luigi (4/10/1952).

VERIFICA AI SENSI DEL D.Lgs. 196/03

Garanzie alla riservatezza

La pubblicazione dell'atto all'albo, salve le garanzie previste dalla legge 241/90 in tema di accesso ai documenti amministrativi, avviene nel rispetto della tutela alla riservatezza dei cittadini, secondo quanto disposto dal D.lgs. 196/03 in materia di protezione dei dati personali, nonché dal vigente regolamento regionale n. 5/2006 per il trattamento dei dati sensibili e giudiziari.

Ai fini della pubblicità legale, l'atto destinato alla pubblicazione è redatto in modo da evitare la diffusione di dati personali identificativi non necessari ovvero il riferimento a dati sensibili; qualora tali dati fossero indispensabili per l'adozione dell'atto, essi sono trasferiti in documenti separati, esplicitamente richiamati.

ADEMPIMENTI CONTABILI AI SENSI DELLA L.R. n.28/2001

Si dichiara che il presente provvedimento non comporta alcun mutamento qualitativo e quantitativo di entrata o di spesa né a carico del bilancio regionale né a carico degli enti per i cui debiti i creditori potrebbero rivalersi sulla Regione e che è escluso ogni ulteriore onere aggiuntivo rispetto a quelli già autorizzati a valere sullo stanziamento previsto dal bilancio regionale.

IL DIRIGENTE DELLA SEZIONE
Dott. Giovanni Campobasso

Ritenuto di dover provvedere in merito

DETERMINA

- Di rettificare l'All. 1) alla Determinazione Dirigenziale n. 91 del 2/5/2017, recante l'Albo degli idonei alla nomina di Direttore Amministrativo delle Aziende ed Enti del 5.S.R, cassando i nominativi del dott. Perricci Alfredo e della dott.ssa Esposito Elisabetta per le motivazioni espresse in premessa, nonché il nominativo della dott.ssa Paolini Annamaria stante l'imminente compimento del sessantacinquesimo anno di età.

- Di rettificare l'All. 2 alla Determinazione Dirigenziale n. 91 del 2/5/2017, recante l'Elenco degli esclusi dall'Albo Direttori Amministrativi, inserendo i nominativi del dott. Perricci Alfredo e della dott.ssa Esposito Elisabetta con le motivazioni di seguito indicate:
  - Dott. Alfredo Perricci *"Il candidato non risulta in possesso del requisito di cui al punto c) dell'avviso in quanto l'incarico di Dirigente della Struttura Semplice Ufficio per la Gestione del Contenzioso ASL BR, ricoperto doll'1/3/2015, risulta svolto per un periodo inferiore ai cinque anni previsti dal medesimo avviso, nello specifico 1 anno e 10 mesi circa".*
  - Dott.ssa Elisabetta Esposito — *"Il candidato non risulta in possesso del requisito di cui al punto c) dell'avviso in quanto l'incarico di Dirigente della Struttura Semplice Affari Generali ASL BR, ricoperto dall'1/3/2015, risulto svolto per un periodo inferiore ai cinque anni previsti dal medesimo avviso, nello specifico 1 anno e 10 mesi circa".*

- Di rettificare altresì il suddetto All. 2 alla Determinazione Dirigenziale n. 91 del 2/5/2017, modificando le motivazioni di esclusione del dott. Luigi Fruscio, come di seguito indicato:
  - Dott. Luigi Fruscio — *"il candidato non risulta in possesso del requisito di cui al punto c) dell'avviso di riferimento, in quanto l'incarico dichiarato di Direzione di Struttura Semplice o valenza dipartimentale in qualità di Responsabile dell'Ufficio Tutela della Privacy ASL BA è ricoperto dal 27/8/2014 ad oggi, per un periodo quindi inferiore ai cinque anni previsti dal medesimo avviso".*
- Di rettificare l'All. n. 3) alla Determinazione Dirigenziale n. 91 del 2/5/2017, recante l'Albo degli idonei alla nomina di Direttore Sanitario delle Aziende ed Enti del S.S.R., riconoscendo alla dott.ssa Angela Leaci il possesso dell'idoneità ulteriore alla Direzione Medica di Presidio Ospedaliero ed inserendo dunque il "SI" nell'apposita colonna, nonchè cassando i nominativi dei dott. Lestingi Luigi e Pacilli Luigi stante l'avvenuto compimento del sessantacinquesimo anno di età.

- Di approvare quindi, quale parte integrante e sostanziale del presente provvedimento, l'All. 1) - Albo degli idonei alla nomina di Direttore Amministrativo delle Aziende ed Enti del S.S.R, l'All. 2) - Elenco degli esclusi dall'Albo Direttori Amministrativi e l'All. 3) - Albo degli idonei alla nomina di Direttore Sanitario delle Aziende ed Enti del S.S.R., che sostituiscono integralmente i rispettivi allegati 1), 2) e 3) alla D.D. n. 91/2017, confermando per il resto in ogni altra sua parte la predetta D.D. n. 91/2017.

Il presente provvedimento:

a) sarà pubblicato nel Bollettino Ufficiale della Regione Puglia;
b) sarà trasmesso in copia conforme all'originale alla Segreteria della Giunta Regionale;
c) sarà disponibile nel sito ufficiale della Regione Puglia: www.regione.puglia.it;
d) Il presente atto, composto da n° 13 facciate, compresi gli allegati, è adottato in originale.

IL DIRIGENTE DELLA SEZIONE
dott. Giovanni Campobasso

ALL. 1 - Albo idonei alla nomina di Direttore Amministrativo delle Aziende ed Enti del S.S.R.

NUM.	NOMINATIVO	DATA DI NASCITA
1	Ametta Michele	04/11/1956
2	Campana Angelo	16/04/1953
3	Capochiani Gianluca	27/04/1969
4	Carulli Loredana	13/10/1965
5	Catalano Saverio	24/09/1962
6	Chiari Andrea	17/06/1963
7	Coluccia Maria Grazia	25/09/1962
8	Delle Donne Alessandro	22/07/1970
9	De Pergola Tommaso	01/10/1977
10	Di Giovine Giuseppe	27/02/1960
11	Dimastrogiovanni Cosimo	20/11/1960
12	Dimatteo Tiziana	17/06/1975
13	Diodicibus Caterina	23/08/1964
14	Friolo Maurizio Nunzio Cesare	09/06/1964
15	Giannoccaro Giovanni	15/05/1955
16	Gualano Anna Maria	26/05/1961
17	Lorusso Stefano	30/12/1975
18	Luongo Francesco	13/11/1966
19	Magaldi Ettore	28/06/1953
20	Mancini Massimo	31/10/1959
21	Mazzoni Claudio	07/06/1957
22	Minervini Conrad Rodolfo	20/03/1970
23	Modolo Mario	16/09/1974
24	Montanaro Vito	23/06/1964
25	Nuzzolese Giuseppe	18/01/1964
26	Paciello Pia	10/01/1964
27	Pagliafora Alberto	28/03/1962
28	Pasqualone Giuseppe	31/03/1970
29	Roseto Flavio Maria	02/07/1969
30	Scarano Giuseppina	09/04/1953
31	Schito Giulio Rocco	17/08/1958
32	Stallone Tommaso Antonio	28/08/1964
33	Turturici Tiziana	10/04/1966

ALL. 2 - Elenco esclusi Albo Direttori Amministrativi

NUM.	NOMINATIVO	DATA DI NASCITA	MOTIVO DI ESCLUSIONE
1	De Nuccio Maurizio	D8/D6/1972	Il candidato non risulta in possesso del requisito di cui al punto c) dell'avviso in quanto gli incarichi ricoperti di Responsabile dell'Unità Operativa Semplice a Valenza Dipartimentale Affari Generali e di Direttore dell'Area Economico Finanziaria risultano svolti per un periodo inferiore ai cinque anni previsti dal medesimo avviso, nello specifico 2 anni, 3 mesi e 4gg. Non è possibile prendere in considerazione l'ulteriore incarico dichiarato di Responsabile Unità Operativa Affari Generali ASL BT, ricoperto dal 31/8/2009 all'11/9/2014 in quanto il candidato, diversamente da quanto stabilito nell'avviso di riferimento, non ne ha specificato la tipologia (Struttura complessa, Struttura Semplice, Struttura Semplice a Valenza Dipartimentale) dichiarando genericamente che trattasi di "incarico ex art. 27 del CCNL della Dirigenza Sanitaria, Professionale, Tecnica e Amministrativa" (che comprende quattroi diverse tipologie di incarico). Inoltre, da verifiche d'ufficio effettuate sul sito web *https://www.sanita.puglia.it/web/asl-barletta-andria-trani* , Sezione "Amministrazione Trasparente", Sottosezione "Personale", il candidato risulterebbe in possesso di incarico professionale, e non di struttura complessa o semplice come richiesto dall'avviso di riferimento.
2	Esposito Elisabetta	26/05/1960	Il candidato non risulta in possesso del requisito di cui al punto c) dell'avviso in quanto l'incarico di Dirigente della Struttura Semplice Affari Generali ASL BR, ricoperto dall' 1/3/2015, risulta svolto per un periodo inferiore ai cinque anni previsti dal medesimo avviso, nello specifico 1 anno e 10 mesi circa.
3	Fruscio Luigi	31/12/1977	Il candidato non risulta in possesso del requisito di cui al punto c) dell'avviso di riferimento in quanto l'incarico dichiarato di Direzione di Struttura Semplice a valenza dipartimentale in qualità di Responsabile dell'Ufficio Tutela della Privacy ASL BA è ricoperto dal 27/8/2014 ad oggi, per un periodo quindi inferiore ai cinque anni previsti dal medesimo avviso.
4	Laiso Monica	20/07/1969	Il candidato non risulta in possesso del requisito di cui al punto c) dell'avviso in quanto l'attività dirigenziale svolta presso l'Agenzia Regionale Sanitaria della Regione Campania e presso l'Ufficio dirigenziale V UDCP "Salute e Risorse Naturali" della Regione Campania risulta svolta per un periodo di circa 3 anni e 10 mesi, dunque inferiore ai cinque anni previsti dal medesimo avviso.
5	Mastromatteo Umberto	06/07/1966	Il candidato non risulta in possesso del requisito di cui al punto c) dell'avviso. Lo stesso ha infatti dichiarato di aver svolto attività non valutabili in base all'avviso di riferimento. Inoltre, l'incarico di Direttore Amministrativo della Clinica Villa del Lido di Ostia Lido non risulta valutabile sia per la durata (1 anno e 4 mesi circa) che per la dimensione della Casa di Cura che, da approfondimenti eseguiti d'ufficio, risulta avere 45 posti letto, inferiori ai 250 stabiliti dall'avviso per l'attività dirigenziale svolta nell'ambito delle case di cura private.
6	Narducci Amerigo Vittorio	14/04/1972	Il candidato non risulta in possesso del requisito di cui al punto c) dell'avviso di riferimento. Lo stesso ha infatti dichiarato di aver svolto varie attività di collaborazione e/o consulenza presso enti di natura sanitaria non valutabili in base all'avviso di riferimento. Per quanto attiene all'incarico di Direttore Amministrativo della Casa di Cura Villa Floria (n.d.) svolto dal 2011 al 2016, da approfondimenti d'ufficio tale struttura risulta situata in Mignano Monte Lungo (CE) ed ha una dotazione di soli 31 posti letto, inferiori ai 250 stabiliti dall'avviso per l'attività dirigenziale svolta nell'ambito delle case di cura private.
7	Perricci Alfredo	05/12/1968	Il candidato non risulta in possesso del requisito di cui al punto c) dell'avviso in quanto l'incarico di Dirigente della Struttura Semplice Ufficio per la Gestione del Contenzioso ASL BR , ricoperto dall'1/3/2D15, risulta svolto per un periodo inferiore ai cinque anni previsti dal medesimo avviso, nello specifico 1 anno e 10 mesi circa.
8	Porfido Rosa	28/D6/1959	Il candidato non risulta in possesso del requisito di cui al punto a) dell'avviso in quanto in possesso di Diploma di Laurea in Medicina e Chirurgia.
9	Zonno Nicola	22/03/1966	Il candidato non ha inviato la domanda di partecipazione all'avviso. Sulla piattaforma informatica appositamente predisposta sul sito www.sanita.puglia.it, all'interno del fascicolo personale del candidato, sono presenti infatti un file denominato "domanda All. DA/DS SSR" che però contiene il curriculum, ed un file denominato "curriculum vitae" contenente il medesimo curriculum.

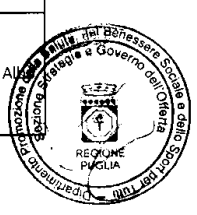

ALL. 3 - Albo idonei alla nomina di Direttore Sanitario delle Aziende ed Enti del SSR

N.	NOMINATIVO	DATA DI NASCITA	IDONEITA' DIREZIONE SANITARIA AZIENDALE	IDONEITA' ULTERIORE A DIREZIONE MEDICA DI PRESIDIO OSPEDALIERO
1	Altomare Anna Elisabetta	28/05/1958	SI	SI
2	Barrasso Giuseppe	19/01/1956	SI	NO - Il candidato nell'istanza sottoscritta digitalmente ha dichiarato di non essere in possesso dei requisiti ulteriori per l'accesso alla Direzione Medica di Presidio Ospedaliero ex art. 5 D.P.R. 484/97.
3	Battista Antonio	15/02/1955	SI	SI
4	Campanile Vito	01/11/1962	SI	SI
5	Cancellaro Giuseppe	19/10/1959	SI	NO - Il candidato nell'istanza sottoscritta digitalmente ha dichiarato di essere in possesso dei requisiti ulteriori per l'accesso alla Direzione Medica di Presidio Ospedaliero ex art. 5 D.P.R. 484/97. Tale dichiarazione non è confermata dal curriculum allegato all'istanza in quanto il candidato, specializzato in Chirurgia dell'Apparato Digerente, non risulta in possesso di una specializzazione equipollente a quella di Direzione Medica di Presidio Ospedaliero di cui alla tabella B del Decreto del Ministero della Sanità 30.1.98 s.m.i., nè risulta in possesso - in alternativa - di un'anzianità di servizio di dieci anni nella Disciplina di Direzione Medica di Presidio Ospedaliero, come previsto dall'avviso nella sezione "Requisiti di ammissione all'Albo degli idonei alla nomina di Direttore sanitario" all'interno dello specifico paragrafo relativo alla Direzione Sanitaria di Aziende Ospedaliero-Universitarie ed IRCCS costituiti da un unico presidio, lett.b).
6	Carlucci Matilde	07/07/1961	SI	SI
7	Colacicco Vito Gregorio	02/10/1957	SI	SI
8	Creti Gabriella	10/01/1958	SI	SI
9	D'Amelio Maria Giustina	08/02/1956	SI	SI
10	Dattoli Vitangelo	21/12/1958	SI	SI
11	D'Auria Giuseppe	13/02/1955	SI	SI
12	Defilippis Vincenzo	05/03/1956	SI	NO - Il candidato nell'istanza sottoscritta digitalmente ha dichiarato di non essere in possesso dei requisiti ulteriori per l'accesso alla Direzione Medica di Presidio Ospedaliero ex art. 5 D.P.R. 484/97.
13	Del Vecchio Antonio	28/08/1957	SI	NO - Il candidato nell'istanza sottoscritta digitalmente ha dichiarato di non essere in possesso dei requisiti ulteriori per l'accesso alla Direzione Medica di Presidio Ospedaliero ex art. 5 D.P.R. 484/97.
14	De Maria Giuseppe	26/06/1962	SI	SI
15	Dicesare Rosaria	14/10/1958	SI	NO - Il candidato nell'istanza sottoscritta digitalmente ha dichiarato di non essere in possesso dei requisiti ulteriori per l'accesso alla Direzione Medica di Presidio Ospedaliero ex art. 5 D.P.R. 484/97.

16	Di Paola Roberto	26/09/1963	SI	SI
17	Fornelli Silvana	25/08/1955	SI	SI
18	Gabriele Francesco	30/09/1956	SI	Il candidato nell'istanza sottoscritta digitalmente ha dichiarato di essere in possesso dei requisiti ulteriori per l'accesso alla Direzione Medica di Presidio Ospedaliero ex art. 5 D.P.R. 484/97. Tale dichiarazione non è confermata dal curriculum allegato all'istanza in quanto il candidato, specializzato in Anestesiologia e Rianimazione, non risulta in possesso di una specializzazione equipollente a quella di Direzione Medica di Presidio Ospedaliero di cui alla tabella B del Decreto del Ministero della Sanità 30.1.98 s.m.i. in quanto tale equipollenza è valida solo per la valutazione delle "attività di coordinamento di prelievo di organi e tessuti", nè risulta in possesso - in alternativa - di un'anzianità di servizio di dieci anni nella Disciplina di Direzione Medica di Presidio Ospedaliero, come previsto dall'avviso nella sezione "Requisiti di ammissione all'Albo degli idonei alla nomina di Direttore sanitario" all'interno dello specifico paragrafo relativo alla Direzione Sanitaria di Aziende Ospedaliero-Universitarie ed IRCCS costituiti da un unico presidio, lett.b).
19	Galante Francesco	15/06/1960	SI	NO - Il candidato nell'istanza sottoscritta digitalmente ha dichiarato di non essere in possesso dei requisiti ulteriori per l'accesso alla Direzione Medica di Presidio Ospedaliero ex art. 5 D.P.R. 484/97.
20	Galasso Francesco	18/01/1957	SI	SI
21	Gigantelli Vincenzo	02/05/1962	SI	NO - Il candidato nell'istanza sottoscritta digitalmente ha dichiarato di non essere in possesso dei requisiti ulteriori per l'accesso alla Direzione Medica di Presidio Ospedaliero ex art. 5 D.P.R. 484/97.
22	Gigliobianco Andrea	06/04/1968	SI	SI
23	Giovannico Costantino	19/02/1955	SI	NO - Il candidato nell'istanza sottoscritta digitalmente ha dichiarato di non essere in possesso dei requisiti ulteriori per l'accesso alla Direzione Medica di Presidio Ospedaliero ex art. 5 D.P.R. 484/97.
24	Greco Angelo Raffaele	06/01/1956	SI	NO - Il candidato nell'istanza sottoscritta digitalmente ha dichiarato di non essere in possesso dei requisiti ulteriori per l'accesso alla Direzione Medica di Presidio Ospedaliero ex art. 5 D.P.R. 484/97.
25	La Spada Antonino	10/11/1958	SI	SI
26	Leaci Angela	02/11/1956	SI	SI
27	Leo Aldo	28/10/1957	SI	NO - Il candidato nell'istanza sottoscritta digitalmente ha dichiarato di non essere in possesso dei requisiti ulteriori per l'accesso alla Direzione Medica di Presidio Ospedaliero ex art. 5 D.P.R. 484/97.
28	Leo Carlo Sabino	01/09/1958	SI	NO - Il candidato nell'istanza sottoscritta digitalmente ha dichiarato di non essere in possesso dei requisiti ulteriori per l'accesso alla Direzione Medica di Presidio Ospedaliero ex art. 5 D.P.R. 484/97.
29	Leone Maria	27/07/1954	SI	SI
30	Maiorano Osvaldo	22/11/1955	SI	SI
31	Malagnino Gianfranco	10/10/1957	SI	SI
32	Malerba Franco	05/02/1955	SI	SI

33	Marcone Teresa Anna Maria	12/11/1954	SI	NO - Il candidato nell'istanza sottoscritta digitalmente ha dichiarato di non essere in possesso dei requisiti ulteriori per l'accesso alla Direzione Medica di Presidio Ospedaliero ex art. 5 D.P.R. 484/97.
34	Miccoli Giancarlo	01/04/1957	SI	NO -Il candidato nell'istanza sottoscritta digitalmente ha dichiarato di non essere in possesso dei requisiti ulteriori per l'accesso alla Direzione Medica di Presidio Ospedaliero ex art. 5 D.P.R. 484/97.
35	Milella Pietro	15/01/1957	SI	NO - Il candidato nell'istanza sottoscritta digitalmente ha dichiarato di essere in possesso dei requisiti ulteriori per l'accesso alla Direzione Medica di Presidio Ospedaliero ex art. 5 D.P.R. 484/97. Tale dichiarazione non è confermata dal curriculum allegato all'istanza in quanto il candidato, specializzato in Ematologia Generale nonchè in Medicina dello Sport, non risulta in possesso di una specializzazione equipollente a quella di Direzione Medica di Presidio Ospedaliero di cui alla tabella B del Decreto del Ministero della Sanità 30.1.98 s.m.i., nè risulta in possesso - in alternativa - di un'anzianità di servizio di dieci anni nella predetta Disciplina di Direzione Medica di Presidio Ospedaliero, come previsto dall'avviso nella sezione "Requisiti di ammissione all'Albo degli idonei alla nomina di Direttore sanitario" all'interno dello specifico paragrafo relativo alla Direzione Sanitaria di Aziende Ospedaliero-Universitarie ed IRCCS costituiti da un unico presidio, lett.b).
36	Minerba Sante	31/10/1957	SI	NO - Il candidato nell'istanza sottoscritta digitalmente ha dichiarato di non essere in possesso dei requisiti ulteriori per l'accesso alla Direzione Medica di Presidio Ospedaliero ex art. 5 D.P.R. 484/97.
37	Modoni Sergio Giuseppe	11/08/1959	SI	NO - Il candidato nell'istanza sottoscritta digitalmente ha dichiarato di non essere in possesso dei requisiti ulteriori per l'accesso alla Direzione Medica di Presidio Ospedaliero ex art. 5 D.P.R. 484/97.
38	Moffa Laura Liliana	07/02/1954	SI	SI
39	Montanaro Domenica Rosaria	24/01/1963	SI	NO - Il candidato nell'istanza sottoscritta digitalmente ha dichiarato di non essere in possesso dei requisiti ulteriori per l'accesso alla Direzione Medica di Presidio Ospedaliero ex art. 5 D.P.R. 484/97.
40	Montanile Antonio	25/11/1957	SI	SI
41	Narracci Ottavio	08/11/1959	SI	SI
42	Pallotta Giosafatte	06/07/1960	SI	NO - Il candidato nell'istanza sottoscritta digitalmente ha dichiarato di non essere in possesso dei requisiti ulteriori per l'accesso alla Direzione Medica di Presidio Ospedaliero ex art. 5 D.P.R. 484/97.
43	Palma Fernando	17/11/1954	SI	NO - Il candidato nell'istanza sottoscritta digitalmente ha dichiarato di non essere in possesso dei requisiti ulteriori per l'accesso alla Direzione Medica di Presidio Ospedaliero ex art. 5 D.P.R. 484/97.
44	Pandiani Irene	31/10/1954	SI	SI

45	Pascali Maria Angela	23/06/1957	SI	NO - Il candidato nell'istanza sottoscritta digitalmente ha dichiarato di essere in possesso dei requisiti ulteriori per l'accesso alla Direzione Medica di Presidio Ospedaliero ex art. 5 D.P.R. 484/97. Tale dichiarazione non è confermata dal curriculum allegato all'istanza in quanto il candidato, specializzato in Igiene Mentale, non risulta in possesso di una specializzazione equipollente a quella di Direzione Medica di Presidio Ospedaliero di cui alla tabella B del Decreto del Ministero della Sanità 30.1.98 s.m.i., nè risulta in possesso - in alternativa - di un'anzianità di servizio di dieci anni nella predetta Disciplina di Direzione Medica di Presidio Ospedaliero, come previsto dall'avviso nella sezione "Requisiti di ammissione all'Albo degli idonei alla nomina di Direttore sanitario" all'interno dello specifico paragrafo relativo alla Direzione Sanitaria di Aziende Ospedaliero-Universitarie ed IRCCS costituiti da un unico presidio, lett.b).
46	Peda' Daniela Maria	22/04/1959	SI	SI
47	Polemio Francesco Paolo	30/04/1955	SI	NO - Il candidato nell'istanza sottoscritta digitalmente ha dichiarato di non essere in possesso dei requisiti ulteriori per l'accesso alla Direzione Medica di Presidio Ospedaliero ex art. 5 D.P.R. 484/97.
48	Quarta Fabrizio	13/04/1956	SI	SI
49	Sansonetti Alessandro Maria	03/05/1956	SI	SI
50	Scarnera Cosimo	15/01/1955	SI	SI
51	Schiavano Aldo	25/07/1953	SI	SI
52	Sgarro Vincenzo	29/08/1956	SI	NO - Il candidato nell'istanza sottoscritta digitalmente ha dichiarato di non essere in possesso dei requisiti ulteriori per l'accesso alla Direzione Medica di Presidio Ospedaliero ex art. 5 D.P.R. 484/97.
53	Vitale Francesco	29/07/1955	SI	NO - Il candidato nell'istanza sottoscritta digitalmente ha dichiarato di non essere in possesso dei requisiti ulteriori per l'accesso alla Direzione Medica di Presidio Ospedaliero ex art. 5 D.P.R. 484/97.

DETERMINAZIONE DEL DIRIGENTE SEZIONE STRATEGIE E GOVERNO DELL'OFFERTA 9 novembre 2017, n. 264

Concorso pubblico per esami per l'ammissione di n. 100 medici al Corso triennale di Formazione Specifica in Medicina Generale della Regione Puglia 2017-2020. Approvazione della graduatoria regionale di merito.

IL DIRIGENTE DELLA SEZIONE STRATEGIE E GOVERNO DELL'OFFERTA

- Visti gli articoli 4 e 5 della L.R. n. 7/97;
- Visti gli artt. 4 e 16 del D. Lgs. 165/01;
- Visto l'art. 32 della legge 18 giugno 2009, n. 69 che prevede l'obbligo di sostituire la pubblicazione tradizionale all'Albo Ufficiale con la pubblicazione di documenti digitali sui siti informatici;
- Visto l'art.18 del D.Lgs 196/03 " Codice in materia di protezione dei dati personali"
- Visto il D.P.G.R. 31 luglio 2015 n. 443 di adozione del modello organizzativo denominato "Modello Ambidestro per l'Innovazione della macchina Amministrativa regionale – MAIA", e s.m.i;
- Vista la D.G.R. 31 luglio 2015, n. 1518, con la quale la Giunta regionale ha approvato l'atto di Alta Organizzazione MAIA;
- Visto il D.P.G.R. n. 316 del 17.05.2016 avente per oggetto "Attuazione modello MAIA di cui al Decreto del Presidente della Giunta Regionale 31 luglio 2015 n. 443. Definizione delle Sezioni di Dipartimento e delle relative funzioni";
- Vista la D.G.R. 29 luglio 2016, n. 1176 "Atto di Alta Organizzazione MAIA adottato con Decreto del Presidente della Giunta regionale 31 luglio 2015, n. 443. Conferimento incarichi di Direzione di Sezione";
- Vista la determinazione n. 16 del 31 marzo 2017 del Direttore del Dipartimento Risorse Finanziarie e Strumentali, Personale e Organizzazione con cui sono stati conferiti gli incarichi di Direzione dei Servizi;

Sulla base dell'istruttoria espletata dal funzionario istruttore, confermata dal Dirigente del Servizio Rapporti Istituzionali e Capitale Umano S.S.R., riceve la seguente relazione.

Il Decreto Legislativo 17 Agosto 1999, n. 368, disciplina la formazione specifica in medicina generale. A norma dell'art. 25 del citato decreto le regioni e provincie autonome emanano ogni anno i bandi di concorso per l'ammissione al Corso triennale di formazione specifica in Medicina generale in conformità ai principi fondamentali definiti dal Ministero della Salute per la disciplina unitaria del sistema.

In attuazione della predetta normativa, la Giunta della Regione Puglia, con D.G.R. n. 548 dell'11.04.2017, pubblicata nel Bollettino Ufficiale della Regione Puglia n. 46 del 14.04.2017, e per estratto sulla Gazzetta Ufficiale della Repubblica Italiana, IV Serie Speciale Concorsi, n. 35 del 9 maggio 2017, ha indetto pubblico concorso, per esami, per l'ammissione di n. 100 medici al Corso Triennale di Formazione Specifica in Medicina Generale 2017-2020.

Con successivo Decreto ministeriale 7.06.2017, pubblicato sulla Gazzetta Ufficiale della Repubblica Italiana il 13.06.2017, il Ministero della Salute ha novellato i requisiti generali per l'ammissione al concorso, disponendo in particolare che: «I requisiti di abilitazione all'esercizio della professione e di iscrizione al relativo albo professionale devono essere posseduti entro l'inizio del corso triennale di formazione».

Con Deliberazione di Giunta n. 1121 dell' 11.07.2017, pubblicata nel B.U.R.P. n. 46 del 14.07.2017 e per estratto sulla Gazzetta Ufficiale della Repubblica Italiana, IV Serie Speciale Concorsi, n. 57 del 28 luglio 2017, sulla scorta della novella introdotta dal D.M. 07.06.2017, la Regione Puglia ha modificato dunque i requisiti generali di ammissione al concorso e ha disposto, per l'effetto, la riapertura dei termini per la presentazione delle domande di partecipazione a decorrere dal giorno successivo alla pubblicazione dell'avviso di indizione del bando di concorso nella Gazzetta Ufficiale della Repubblica italiana, 4a Serie speciale Concorsi ed Esami.

Entro il termine ultimo per la presentazione delle istanze di partecipazione al concorso, sono state correttamente acquisite sulla piattaforma telematica n. 1064 (millesessantaquattro) domande.

Con determinazione del Dirigente della Sezione Strategie e Governo dell'Offerta n. 229 del 9.10.2017, successivamente modificata dalla determinazione n. 239 del 18 ottobre 2017, è stata effettuata l'ammissione dei candidati al concorso nonché l'esclusione dei candidati privi dei requisiti richiesti dal bando.

Con successiva determinazione del Dirigente della Sezione Strategie e Governo dell'Offerta n. 249 del 20.10.2017 sono state costituite cinque commissioni esaminatrici, cui sono stati assegnati i candidati secondo il criterio alfabetico.

Successivamente, tuttavia:
- il Presidente della Seconda Sezione del Tribunale Amministrativo Regionale per la Puglia, Sezione di Lecce, con Decreto n. 00518/2017, pubblicato il 21.10.2017, ritenendo sussistenti i presupposti per la concessione di misure cautelari provvisorie, ha ammesso con riserva il Dott. Schiavano Carlo alla prova scritta del concorso in programma il giorno 25 ottobre 2017;
- il Presidente della Seconda Sezione del Tribunale Amministrativo Regionale per la Puglia, Sezione di Bari, con Decreto n. 393/2017, pubblicato il 23.10.2017, ritenendo sussistenti i presupposti per la concessione di misure cautelari provvisorie, ha ammesso con riserva la Dott.ssa Zagà Maria Cristina alla prova scritta del concorso in programma il giorno 25 ottobre 2017;
- pertanto, con determinazioni del Dirigente della Sezione Strategie e Governo dell'Offerta n. 252 e n. 255 del 24.10.2017, preso atto dei succitati provvedimenti cautelari, il Dott. Schiavano Carlo e la Dott.ssa Zagà Maria Cristina sono stati ammessi con riserva alla prova scritta del concorso.

Il Ministero della Salute, con avviso pubblicato nella Gazzetta Ufficiale della Repubblica Italiana n. 57 – 4^ Serie speciale Concorsi ed Esami – del 28 luglio 2017, ha fissato per il giorno 25 ottobre 2017 la data di espletamento della prova concorsuale, unica su tutto il territorio nazionale.

Del giorno e del luogo di svolgimento della prova scritta del concorso è stata data comunicazione ai candidati a mezzo avviso pubblicato nel Bollettino Ufficiale della Regione Puglia n. 115 del 05.10.2017.

A conclusione dei lavori, i segretari delle commissioni selettive del concorso hanno trasmesso alla Sezione Strategie e Governo dell'Offerta le graduatorie parziali di merito unitamente ai verbali e a tutti gli atti concorsuali.

Riscontrata la regolarità degli atti a norma dell'art. 8, commi 4 e 5 del bando di concorso si propone con il presente provvedimento:
- di approvare, ai sensi dell'art. 8, commi 4 e 5 del bando, la graduatoria generale regionale di merito del concorso per l'ammissione al Corso triennale di Formazione Specifica in Medicina Generale della Regione Puglia 2017-2020, Allegato A, di nr. 12 (dodici) pagine, che forma parte integrante e sostanziale del presente provvedimento;
- di approvare, altresì, l'elenco dei candidati che non hanno superato la prova scritta del concorso, Allegato B, di nr. 2 (due) pagine, che forma parte integrante e sostanziale del presente provvedimento;
- di disporre che la graduatoria di merito del concorso venga pubblicata sul Bollettino Ufficiale della Regione Puglia, con valore di notifica agli interessati, ed affissa presso gli Ordini Provinciali dei Medici Chirurghi e Odontoiatri della Regione;
- di disporre la pubblicazione del presente provvedimento nel Bollettino Ufficiale della Regione Puglia, ai sensi dell'art. 6 della L.R. n.13 del 12.04.1994.

VERIFICA AI SENSI DEL D.LGS n. 169/03

Garanzie alla riservatezza

La pubblicazione dell'atto all'albo, salve le garanzie previste dalla legge 241/90 in tema di accesso ai documenti amministrativi, avviene nel rispetto della tutela alla riservatezza dei cittadini, secondo quanto disposto dal D.lgs 196/03 in materia di protezione dei dati personali, nonché dal vigente regolamento regionale n. 5/2006 per il trattamento dei dati sensibili e giudiziari.

Ai fini della pubblicità legale, l'atto destinato alla pubblicazione è redatto in modo da evitare la diffusione di dati personali identificativi non necessari ovvero il riferimento a dati sensibili; qualora tali dati fossero indispensabili per l'adozione dell'atto, essi sono trasferiti in documenti separati, esplicitamente richiamati.

ADEMPIMENTI CONTABILI di cui alla L.R. 28/01 e s.m.i.

Il presente provvedimento non comporta alcun mutamento qualitativo e quantitativo di entrata o di spesa né a carico del bilancio Regionale né a carico degli Enti per i cui debiti i creditori potrebbero rivalersi sulla Regione ed è escluso ogni ulteriore onere aggiuntivo rispetto a quelli già autorizzati a valere sullo stanziamento previsto dal Bilancio Regionale.

Il Dirigente della Sezione
Dott. Giovanni Campobasso

IL DIRIGENTE DELLA SEZIONE STRATEGIE E GOVERNO DELL'OFFERTA

- sulla base delle risultanze istruttorie come innanzi illustrate;
- letta la proposta formulata e sottoscritta dal funzionario istruttore e dal Dirigente del Servizio Rapporti Istituzionali e Capitale Umano S.S.R.;
- richiamato, in particolare, il disposto dell'art. 6 della L.R. 4.2.1997, n. 7 in materia di modalità di esercizio della funzione dirigenziale;

DETERMINA

1. Di approvare, ai sensi dell'art. 8, commi 4 e 5 del bando, la graduatoria regionale di merito del concorso per l'ammissione al Corso triennale di Formazione Specifica in Medicina Generale della Regione Puglia 2017-2020, Allegato A, di nr. 12 (dodici) pagine, che forma parte integrante e sostanziale del presente provvedimento.

2. Di approvare, altresì, l'elenco dei candidati che non hanno superato la prova scritta del concorso, Allegato B, di nr. 2 (due) pagine, che forma parte integrante e sostanziale del presente provvedimento.

3. Di disporre che la graduatoria di merito del concorso venga pubblicata sul Bollettino Ufficiale della Regione Puglia, con valore di notifica agli interessati, ed affissa presso gli Ordini Provinciali dei Medici Chirurghi e Odontoiatri della Regione.

4. Di disporre la pubblicazione del presente provvedimento nel Bollettino Ufficiale della Regione Puglia, ai sensi dell'art. 6 della L.R. n.13 del 12.04.1994.

Il presente provvedimento:

a) sarà pubblicato nell'albo telematico della Sezione Strategie e Governo dell'Offerta;
b) sarà pubblicato nel sito telematico della Regione Puglia, all'indirizzo www.regione.puglia.it, nella Sezione "Amministrazione trasparente";
c) sarà trasmesso, in copia conforme all'originale, alla Segreteria della Giunta Regionale;

d) composto da n. 20 (venti) facciate, comprensivo degli allegati, è adottato in originale e viene redatto in forma integrale.

Il Dirigente della Sezione
Dott. Giovanni Campobasso

ALLEGATO A

CONCORSO PER L'AMMISSIONE AL CORSO TRIENNALE DI FORMAZIONE SPECIFICA IN MEDICINA GENERALE DELLA REGIONE PUGLIA 2017-2020.
GRADUATORIA GENERALE DI MERITO.

Num.	Cognome	Nome	Data di Nascita	Data Laurea	Punteggio
1	FUGETTO	FRANCESCO	13/06/1991	19/07/2016	95
2	QUARATO	MARCO	28/08/1991	22/07/2016	94
3	DE BELLIS	ANNAMARIA	28/02/1989	19/07/2016	94
4	SIENA	SOFIA	02/03/1986	30/03/2017	93
5	DI COSOLA	ROBERTA	12/05/1991	12/12/2016	93
6	CAPORUSSO	MARIANGELA	30/03/1991	12/12/2016	93
7	SURGO	MARCO	11/07/1990	18/10/2016	93
8	RAINO'	ARIANNA	07/06/1992	21/07/2016	93
9	PEDACI	FAUSTO	11/03/1990	20/07/2016	93
10	CASIERO	DANIELA	05/08/1991	30/06/2016	93
11	BATTISTA	MARCO	10/06/1991	19/07/2016	92
12	LANZOLLA	GIULIA	23/02/1991	26/10/2015	92
13	DE VITIS	PAOLA	15/04/1987	21/07/2015	92
14	TENORE	STEFANO	09/07/1991	23/03/2017	91
15	DI NOI	SILVIA	29/04/1991	08/03/2017	91
16	FRAPPAMPINA	ANTONIO	14/03/1991	28/02/2017	91
17	LEOPIZZI	ALESSANDRA	23/05/1991	27/10/2016	91
18	ORLANDO	BIAGIO	13/10/1991	30/09/2016	91
19	AMATI	VALENTINA MARIA	27/03/1990	26/07/2016	91
20	PASSIATORE	MATTEO	20/09/1990	20/07/2016	91
21	MALLARDI	ADRIANA	29/10/1989	19/07/2016	91
22	FERRARA	GIULIANA	12/06/1990	14/12/2016	90
23	PELLICANI	STEFANO	02/03/1992	28/09/2016	90
24	MONTEOURO	DAVIDE	24/09/1991	14/09/2016	90
25	RIZZI	FELICE	27/04/1991	20/07/2016	90
26	MINCUZZI	ERICA	19/03/1988	19/07/2016	90
27	PICCA	FRANCESCO	02/03/1992	30/06/2016	90
28	MILELLA	GIAMMARCO	21/09/1991	30/06/2016	90
29	ROSSINI	LINDA	06/05/1992	27/06/2016	90
30	GUGLIELMO	ALBA	30/06/1991	15/06/2016	90
31	ELEFANTE	MARIA ANGELA	27/12/1989	29/03/2017	89
32	CAPPIELLO	VINCENZO	09/12/1991	23/03/2017	89
33	SERAFINO	ALESSANDRA	23/01/1988	17/03/2017	89
34	PETRACCA	RICCARDO	12/11/1991	15/03/2017	89
35	TUNZI	ROBERTO MICHELE	10/11/1990	28/02/2017	89
36	URSI	RAFFAELLA	27/10/1990	12/12/2016	89
37	COMITANGELO	ALESSIO	23/05/1990	28/10/2016	89
38	VIGNOLA	ANNA TERESA	13/01/1974	26/10/2016	89
39	MAFFEI	NICOLA	19/06/1989	25/10/2016	89
40	MENGA	ROSA	07/08/1992	21/10/2016	89
41	ZITO	FRANCESCA	12/02/1990	14/10/2016	89
42	MENELEO	ELEONORA	08/07/1986	25/07/2016	89
43	NAPOLITANO	FIORENZA PIA	27/05/1992	18/07/2016	89
44	SGUERA	MARIO	07/04/1990	09/12/2015	89
45	MONTEMURRO	LAURA	02/12/1991	30/03/2017	88
46	MORCAVALLO	ROBERTO	31/08/1987	30/03/2017	88
47	MANCARELLA	FRANCESCO ANTONIO	14/06/1991	27/03/2017	88
48	FORTUNATO	NICOLA ANTONIO	11/04/1990	28/02/2017	88
49	PLASMATI	ERICA	18/06/1986	13/12/2016	88
50	SPINELLI	MARTA	12/04/1989	28/10/2016	88
51	DELL'ORCO	IRENE	02/07/1990	27/10/2016	88
52	TUCCI	BARBARA	25/10/1989	27/10/2016	88
53	ROMITO	MICHELE	24/11/1986	21/10/2016	88
54	CAIULI	JOHAN ADAMO PATRIZIO	05/09/1970	21/10/2016	88
55	PIEMONTESE	GIUSEPPE PIO	25/04/1991	19/10/2016	88
56	PELLEGRINO	VALERIA	05/01/1990	18/10/2016	88
57	DI MAGGIO	ALESSANDRO	10/03/1989	17/10/2016	88
58	ROMANAZZI	IMMA	15/10/1991	27/09/2016	88
59	SANTOMASI	CARLA	21/10/1990	28/07/2016	88
60	LABORAGINE	RIPALTA	19/04/1990	28/07/2016	88
61	PONTRELLI	MARCO	26/04/1990	26/07/2016	88
62	PALADINI	VANESSA	18/09/1991	22/07/2016	88
63	GENTILE	DOMITILLA	12/03/1992	21/07/2016	88
64	PRESICCE	MARIA LORY	17/01/1990	20/07/2016	88
65	COLASANTO	LUCIA	03/02/1990	19/07/2016	88
66	SALERNO	ANDREA	06/11/1989	19/07/2016	88
67	ZUCANO	STEFANIA	10/05/1977	19/07/2016	88
68	SASSO	NOEMI	16/07/1991	30/06/2016	88
69	ALBANESE	MIRIAM	26/03/1991	30/06/2016	88
70	FRISARIO	ROSA	28/02/1990	22/03/2016	88

CONCORSO PER L'AMMISSIONE AL CORSO TRIENNALE DI FORMAZIONE SPECIFICA IN MEDICINA GENERALE DELLA REGIONE PUGLIA 2017-2020.
GRADUATORIA GENERALE DI MERITO.

Num.	Cognome	Nome	Data di Nascita	Data Laurea	Punteggio
71	BOTTICELLA	LORENA	31/12/1982	18/07/2007	88
72	MODUGNO	BORIS	05/02/1984	28/03/2017	87
73	RENNA	DANIELA	07/01/1991	13/12/2016	87
74	DIPACE	VINCENZA	03/06/1990	13/12/2016	87
75	GIUGNO	ALESSIA	19/12/1989	12/12/2016	87
76	DE RUVO	MARIANNA	11/05/1989	28/10/2016	87
77	EPLITE	ANGELO	01/03/1989	28/10/2016	87
78	DI PUMPO	MARCELLO	02/10/1992	21/10/2016	87
79	DE FANO	MICHELANTONIO	19/03/1991	21/10/2016	87
80	BORDINONE	MARCO ANTONIO	13/01/1990	21/10/2016	87
81	MONTI	GIAMPIERO	11/01/1988	21/10/2016	87
82	PITITTO	FORTUNATO	25/11/1986	19/10/2016	87
83	LOVASCIO	SERENA	13/08/1990	17/10/2016	87
84	MINERVA	VERA	02/03/1991	28/09/2016	87
85	MERCADANTE	STEFANIA	27/06/1990	28/09/2016	87
86	ZINGARO	LUCA	23/08/1989	28/07/2016	87
87	ANGELINI	GIANMARCO	01/06/1990	26/07/2016	87
88	NESTOLA	PALMA LUISA	04/02/1991	25/07/2016	87
89	MOFFA	ANTONIO	22/01/1991	22/07/2016	87
90	ROMANO	FIORELLA	15/04/1990	22/07/2016	87
91	LADISA	ILARIA	02/12/1989	25/02/2016	87
92	MONTINI	FABIO	18/09/1988	29/03/2017	86
93	BIANCO	SERENA	03/12/1991	24/03/2017	86
94	AMORUSO	EMANUELE	09/10/1990	14/12/2016	86
95	COLAIANNI	ROSALIA	03/11/1990	13/12/2016	86
96	PAGANELLI	FRANCESCO	12/05/1990	28/10/2016	86
97	ROMITO	ANNA	11/01/1990	27/10/2016	86
98	PAVONE	GIOVANNA	16/09/1988	27/10/2016	86
99	DAMATO	MICHELE	27/10/1985	27/10/2016	86
100	PIARULLI	FRANCESCO MARIA	06/06/1991	25/10/2016	86
101	MONTINARO	ADRIANO	26/05/1991	18/10/2016	86
102	PELLEGRINI	ANNA	20/05/1988	18/10/2016	86
103	GRECO	TOMMASO	29/08/1991	17/10/2016	86
104	MAGNOCAVALLO	MICHELE	02/05/1991	17/10/2016	86
105	LOVERRO	MATTEO	11/12/1991	28/09/2016	86
106	PROCACCI	ALESSANDRO	13/07/1991	28/09/2016	86
107	MUCCI	FRANCESCO	22/09/1991	27/09/2016	86
108	VILLANI	LAURA	27/02/1990	28/07/2016	86
109	LATERZA	DANIELE	08/11/1990	25/07/2016	86
110	GURGOGLIONE	FILIPPO LUCA	28/06/1991	19/07/2016	86
111	FONTO'	GIULIA	15/11/1990	19/07/2016	86
112	CANTATORE	FRANCESCO	22/02/1991	18/07/2016	86
113	GIGANTE	STEFANIA	30/10/1990	30/06/2016	86
114	FAVALE	ROSA ANNA	21/02/1988	30/06/2016	86
115	ROCIOLA	SAVERIO	09/04/1991	28/06/2016	86
116	BUNGARO	MARISTELLA	23/03/1991	23/03/2016	86
117	CURCI	SILVIA	14/07/1988	23/10/2015	86
118	TUPPUTI	UMBERTO	19/07/1990	24/07/2015	86
119	CALIANNO	GIANLUCA	05/06/1990	21/07/2015	86
120	RIZZO	FEDERICA	24/12/1991	30/03/2017	85
121	DAMIANO	BARBARA	08/11/1987	28/03/2017	85
122	CONTE	SABRINA	27/04/1990	23/03/2017	85
123	MOSCAGIURI	MARCO	03/05/1990	22/03/2017	85
124	FISCHETTI	ILARIA	24/08/1991	21/03/2017	85
125	NIGRO	DOMENICO	13/07/1991	21/03/2017	85
126	MARTINO	GIUSEPPE	28/03/1991	08/03/2017	85
127	ROLLO	TIZIANA	07/07/1986	28/02/2017	85
128	CHIARITO	MARIANGELA	10/04/1991	14/12/2016	85
129	GRILLO	ROSSELLA	05/10/1991	13/12/2016	85
130	VINCIGUERRA	MARINA	19/12/1991	28/10/2016	85
131	GIANCASPRO	GIOVANNI ANGELO	03/07/1989	28/10/2016	85
132	CORLIANO'	ALESSIA	07/06/1990	27/10/2016	85
133	GARZILLO	CARMELA	28/03/1987	26/10/2016	85
134	SETTE	CLAUDIA	13/03/1992	18/10/2016	85
135	TRITTO	MARCELLO	16/10/1991	18/10/2016	85
136	DE SANTIS	ROSSELLA	13/12/1991	17/10/2016	85
137	DONO	FEDELE	20/08/1991	17/10/2016	85
138	PISANI	ALESSANDRA	09/11/1991	28/07/2016	85
139	ESPOSTO	MARIA PIA	30/04/1991	26/07/2016	85
140	FALANGONE	FRANCESCA	10/12/1989	26/07/2016	85
141	BOCCUZZI	DARIO NICOLA	09/07/1988	26/07/2016	85
142	RIZZO	TIZIANA	15/08/1988	25/07/2016	85

CONCORSO PER L'AMMISSIONE AL CORSO TRIENNALE DI FORMAZIONE SPECIFICA IN MEDICINA GENERALE DELLA REGIONE PUGLIA 2017-2020.
GRADUATORIA GENERALE DI MERITO.

Num.	Cognome	Nome	Data di Nascita	Data Laurea	Punteggio
143	ADDARI	LAURA	10/08/1991	21/07/2016	85
144	CICCONE	ROBERTA	22/06/1989	21/07/2016	85
145	LAVINI	GIULIA	30/05/1990	20/07/2016	85
146	SPIONE	FRANCESCO	01/03/1990	19/07/2016	85
147	SUAVO-BULZIS	PAOLA	01/07/1992	30/06/2016	85
148	MURGOLO	FRANCESCO	24/06/1989	30/06/2016	85
149	CELLAMARE	MARIA	20/02/1974	31/03/2016	85
150	ADDANTE	GIOVANNI	05/03/1988	29/03/2016	85
151	SCIANARO	VALERIA	04/04/1986	10/03/2016	85
152	DI BIASE	AGNESE NUNZIA	21/03/1988	21/12/2015	85
153	DI NARDI	SARA	11/09/1986	22/07/2015	85
154	QUARATO	CARLA MARIA IRENE	28/08/1991	30/03/2017	84
155	FINO	GIANLUIGI	12/02/1988	30/03/2017	84
156	GAUDIANO	ANGELA	19/04/1991	29/03/2017	84
157	SGUERA	ROSA MARCELLA	26/08/1989	29/03/2017	84
158	NAPOLANO	TERESA	03/08/1986	29/03/2017	84
159	ARCUTI	ELENA	04/08/1991	21/03/2017	84
160	VERRIENTI	PIERANGELO	16/11/1990	21/03/2017	84
161	GABELLONE	ALESSANDRA	26/05/1988	28/02/2017	84
162	LOIACONO	SIMONA	03/11/1991	13/12/2016	84
163	DI LUCIA	ALESSANDRA	29/10/1991	28/10/2016	84
164	SCARCIGLIA	ANTONELLA	12/01/1991	28/10/2016	84
165	VIRGILIO	ANTONIO	27/01/1990	27/10/2016	84
166	LARICCHIA	LUIGI JUNIOR	10/03/1991	24/10/2016	84
167	LIPARTITI	VALERIA	25/01/1991	20/10/2016	84
168	DE DONATO	FRANCESCO	17/04/1990	20/10/2016	84
169	GIORDANO	PAOLO	02/08/1991	18/10/2016	84
170	GORGA	GIOVANNA	14/03/1991	18/10/2016	84
171	RUSSO	ALESSANDRO	17/09/1991	17/10/2016	84
172	GIANNELLI	MARCO	18/06/1989	28/09/2016	84
173	RASOLA	COSIMO	06/10/1991	19/09/2016	84
174	TRAVERSI	PAOLA	14/02/1992	28/07/2016	84
175	ARNESANO	MELANIA	15/05/1989	27/07/2016	84
176	VERGINE	MARGHERITA	06/04/1990	26/07/2016	84
177	UTANO	EMANUELE	01/12/1988	26/07/2016	84
178	SCOLLETTA	MICHELE	31/10/1990	25/07/2016	84
179	PACILLI	MARIO	21/08/1989	21/07/2016	84
180	PELLEGRINO	GIUSEPPE	25/07/1991	20/07/2016	84
181	LE GRAZIE	GIULIA	28/03/1992	19/07/2016	84
182	SICOLO	GIUSEPPE	29/03/1991	19/07/2016	84
183	LATTANZIO	ROSSANA	16/12/1989	30/06/2016	84
184	COCCO	VERONICA	10/01/1989	31/03/2016	84
185	RENO'	ELIO	24/07/1990	27/10/2015	84
186	NICOLETTI	PAOLA	09/03/1987	17/07/2015	84
187	ORMAS	MONICA	20/04/1988	23/10/2014	84
188	CICCONE	LUIGI	27/06/1984	25/07/2012	84
189	TERRANOVA	FRANCESCO	23/01/1983	21/07/2011	84
190	CILETTI	MARIA GABRIELLA	04/02/1983	28/10/2010	84
191	CANTATORE	LEONARDA PIA	13/04/1990	30/03/2017	83
192	MAZZOTTA	FRANCESCO	31/10/1990	08/03/2017	83
193	FLORIO	TERESA ANNA	25/03/1986	14/12/2016	83
194	UNGARO	ANTONIO	18/04/1989	12/12/2016	83
195	TURCO	ELISA	04/09/1990	28/10/2016	83
196	CAVALLARO	GIADA	28/01/1990	27/10/2016	83
197	INTENZO	SILVIA	02/02/1985	26/10/2016	83
198	D'ABRAMO	FULVIO SALVATORE	06/11/1989	25/10/2016	83
199	COVIELLO	ROSALINDA	08/09/1990	21/10/2016	83
200	STEFANELLI	LUCIA FEDERICA	23/04/1990	18/10/2016	83
201	FRANCAVILLA	LEONARDO	10/04/1991	17/10/2016	83
202	MORELLO	EUGENIA	25/09/1991	30/09/2016	83
203	AQUILANO	MICHELE	13/08/1992	29/09/2016	83
204	GALIZIA	ANGELA	15/03/1991	28/09/2016	83
205	DIMASTROMATTEO	ROSA TULLIA	20/11/1990	27/07/2016	83
206	PROTOPAPA	PAOLO	26/06/1990	26/07/2016	83
207	SPENNATO	SERENA	21/11/1987	26/07/2016	83
208	MICELI	FRANCESCA	07/08/1991	25/07/2016	83
209	DELLA PORTA	STEFANIA	07/12/1989	22/07/2016	83
210	SCIROPPO	MICHELE PIO	02/10/1990	21/07/2016	83
211	MUCCI	STEFANIA MARIA	19/01/1992	20/07/2016	83
212	TRICARICO	LUCIA	09/03/1991	20/07/2016	
213	LISO	FLAVIO GIULIO	13/10/1989	20/07/2016	
214	FARINA	MARIA	31/03/1987	20/07/2016	

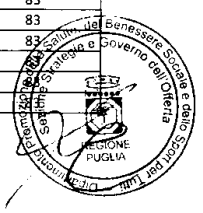

CONCORSO PER L'AMMISSIONE AL CORSO TRIENNALE DI FORMAZIONE SPECIFICA IN MEDICINA GENERALE DELLA REGIONE PUGLIA 2017-2020.
GRADUATORIA GENERALE DI MERITO.

Num.	Cognome	Nome	Data di Nascita	Data Laurea	Punteggio
215	BALDACCI	SIMONA	09/03/1991	19/07/2016	83
216	GRECO	EMANUELA	27/08/1990	19/07/2016	83
217	BUFANO	ANNALISA	02/12/1989	19/07/2016	83
218	RUGGERI	PAOLA	17/10/1989	19/07/2016	83
219	COVIELLO	MICHELE	26/06/1991	18/07/2016	83
220	MONTELEONE	GAETANO	28/04/1991	18/07/2016	83
221	CARUCCI	LUIGI LUDOVICO	18/05/1990	18/07/2016	83
222	CHIRULLI	WALTER	24/12/1992	30/03/2016	83
223	D'ERRICO	MARIA LUCA	09/02/1990	19/10/2015	83
224	ESPOSTO	SARAH	14/10/1986	31/03/2015	83
225	DEL PUNTA	ROSSELLA	18/02/1986	02/12/2014	83
226	SERAFINI	MONICA	04/02/1986	30/10/2013	83
227	LEO	VALENTINA	07/08/1985	21/03/2013	83
228	DELLISANTI	ROBERTA	07/04/1983	19/10/2012	83
229	DIPASQUALE	LOREDANA	08/09/1988	25/07/2017	82
230	DIBENEDETTO	MARIA LUISA	21/08/1991	30/03/2017	82
231	AMEROTTI	DANILA ANGELA	21/03/1991	30/03/2017	82
232	DEMARINIS	GIUSEPPE	16/05/1991	29/03/2017	82
233	L'EPISCOPIA	GASPARE	23/05/1983	28/03/2017	82
234	CARBONARA	SERENA	14/08/1987	23/03/2017	82
235	DE MATTEIS	FRANCESCO LORENZO	10/08/1991	21/03/2017	82
236	LEONARDO	ANDREA	18/05/1990	07/03/2017	82
237	RUSSO	MARGHERITA	10/12/1991	14/12/2016	82
238	GRANILE	ADRIANA	04/11/1989	12/12/2016	82
239	CANZIO	ELEONORA	23/10/1990	28/10/2016	82
240	NARDI	MARY	02/01/1991	26/10/2016	82
241	MELE	FEDERICA	19/11/1987	24/10/2016	82
242	VALZANO	ILARIA	06/03/1990	22/10/2016	82
243	DORONZO	ROBERTA	15/11/1990	21/10/2016	82
244	BENEDETTO	ROSSELLA	01/12/1989	28/09/2016	82
245	APRILE	FRANCESCA	18/11/1991	20/07/2016	82
246	PARISI	NADIA	08/09/1991	19/07/2016	82
247	PORRO	LUCIA MARIA	11/03/1990	19/07/2016	82
248	MARZULLI	LUCIA	17/12/1991	18/07/2016	82
249	FALAGARIO	UGO GIOVANNI	20/04/1991	18/07/2016	82
250	BORGIA	ALFREDO	24/10/1990	18/07/2016	82
251	SIMEONE	MONICA	08/07/1988	23/03/2016	82
252	BALENA	FLAVIA	12/05/1989	14/03/2016	82
253	SERGI	SARA	28/09/1983	23/07/2015	82
254	BAGORDO	DOMENICO	03/01/1990	01/10/2014	82
255	CALDERONI	MARIAGIOVANNA	01/12/1986	12/12/2013	82
256	CICCONE	FRANCESCA	26/03/1982	27/03/2012	82
257	DI LORENZO	ANTONIA	27/09/1983	28/07/2011	82
258	RICCELLI	UMBERTO	10/07/1985	27/07/2011	82
259	BOTTALICO	IRENE FRANCESCA	20/11/1989	31/03/2017	81
260	COCCO	ILENIA	21/01/1991	30/03/2017	81
261	CORRADI	SERENA	10/07/1990	30/03/2017	81
262	VATINNO	DONATELLA	22/04/1985	30/03/2017	81
263	PIPOLI	ANTONELLA	06/12/1991	28/03/2017	81
264	NESTA	GIUSIANA	16/03/1991	28/03/2017	81
265	FAVIA	GRAZIANA	11/03/1991	23/03/2017	81
266	LOPRIENO	MARIA CHIARA	26/02/1989	23/03/2017	81
267	SANTO	ISABEL BIANCA	13/06/1991	28/10/2016	81
268	DELFINO	MARIA CELESTE	06/07/1987	28/10/2016	81
269	MAGGIO	ROBERTA	12/10/1989	25/10/2016	81
270	SPOSATO	ANDREA	16/11/1987	29/07/2016	81
271	TRIPODI	DOMENICO	04/10/1984	28/07/2016	81
272	D'ANTONIO	FEDERICA	14/09/1991	22/07/2016	81
273	PISINO	MARCO	08/08/1990	20/07/2016	81
274	GIANDOLA	TERESA PAOLA	29/04/1990	19/07/2016	81
275	DONVITO	VITA ROSA	01/10/1989	30/06/2016	81
276	QUIETE	STEFANO	17/11/1989	30/03/2016	81
277	CILFONE	ARMANDO	28/01/1989	28/10/2015	81
278	APPARENTE	LEONARDO SALVATORE	22/01/1986	20/10/2015	81
279	NOBILI	SILVIO	20/01/1987	31/03/2015	81
280	PROTANO	EMMA	20/01/1984	04/11/2014	81
281	CANTADORI	FRANCESCA	25/02/1984	17/07/2014	81
282	STEA	EMMA DILETTA	11/02/1987	24/03/2014	81
283	RIZZI	ALESSANDRO	28/12/1986	14/03/2013	81
284	IAFISCO	ALMA	19/08/1986	13/03/2013	
285	GUASTADISEGNO	CHIARA MONICA	21/02/1982	31/03/2009	
286	TARRICONE	ROBERTA	24/04/1985	31/03/2017	

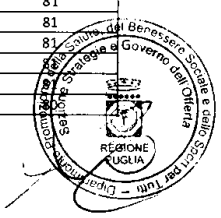

CONCORSO PER L'AMMISSIONE AL CORSO TRIENNALE DI FORMAZIONE SPECIFICA IN MEDICINA GENERALE DELLA REGIONE PUGLIA 2017-2020.
GRADUATORIA GENERALE DI MERITO.

Num.	Cognome	Nome	Data di Nascita	Data Laurea	Punteggio
287	FRIOLO	VITA STELLA	01/05/1989	29/03/2017	80
288	COLASANTO	CATERINA	17/04/1984	23/03/2017	80
289	LICCHETTA	GIULIO	24/10/1990	21/03/2017	80
290	BUONO	ROBERTA	08/09/1987	14/12/2016	80
291	DE GIORGIO	GIANNI	07/01/1987	12/12/2016	80
292	MOREA	ANTONELLA	28/06/1990	27/10/2016	80
293	SACCO	ANTONIA FEDERICA	28/10/1988	27/10/2016	80
294	MANSUETO	NATALIA	08/10/1988	26/10/2016	80
295	LEUCI	CARLA	24/06/1988	25/10/2016	80
296	MICCOLIS	ANGELA	26/01/1987	25/10/2016	80
297	SALLUSTIO	ALESSANDRA	15/04/1990	28/09/2016	80
298	DEL VECCHIO	COSIMO	15/09/1988	28/07/2016	80
299	PANUNZIO	ANDREA	14/08/1988	25/07/2016	80
300	ZITO	FRANCESCA	15/11/1990	22/07/2016	80
301	DE SIMONE	STEFANIA	27/08/1992	20/07/2016	80
302	FRANCAVILLA	ALESSIA	15/08/1990	20/07/2016	80
303	BARBARO	STEFANO	27/07/1990	20/07/2016	80
304	DE MICHELE	FRANCESCA	30/09/1982	20/07/2016	80
305	PALMISANO	CLAUDIA	08/09/1991	19/07/2016	80
306	PANICO	DEBORA	27/05/1991	19/07/2016	80
307	MAISTO	CARLO	20/05/1990	19/07/2016	80
308	ANASTASIA	ANTONIO	04/12/1990	14/07/2016	80
309	MANIERI-ELIA	MARIA GIULIA	05/01/1991	30/06/2016	80
310	TARANTINO	FRANCESCO	05/12/1990	28/06/2016	80
311	CAROLLA	CLAUDIA	28/02/1990	31/03/2016	80
312	LA GRASTA	ANGELA	08/11/1989	31/03/2016	80
313	FUCCI	MARTINA	10/02/1989	29/03/2016	80
314	LOBEFARO	SABRINA	24/02/1990	22/03/2016	80
315	CALDERARO	MAILA	03/04/1982	22/03/2016	80
316	DE LISO	ALFREDO	12/05/1990	21/03/2016	80
317	RENNA	GRAZIA	07/01/1988	20/10/2015	80
318	BELLINO	SARA	25/01/1990	29/07/2015	80
319	SEBASTIANO	GIUSEPPINA	21/04/1988	27/02/2015	80
320	BONOMO	NICOLA	22/07/1984	22/10/2014	80
321	SIRACUSA	GIUSEPPE	01/09/1987	25/10/2012	80
322	TANNOIA	ANGELA PRINCIPIA	30/12/1978	31/03/2009	80
323	GENTILE	MARICA	29/04/1982	31/03/2017	79
324	CORDONE	TOMMASO	10/06/1980	30/03/2017	79
325	PISICCHIO	GIUSEPPE	23/03/1992	23/03/2017	79
326	SEMERARO	TERESA	05/05/1991	23/03/2017	79
327	ERARIO	SILVIA MARIA CELESTE	12/02/1988	21/03/2017	79
328	CHIRICO	MARCO	09/09/1990	22/12/2016	79
329	GADALETA	LUIGI	27/09/1988	14/12/2016	79
330	CRUDELE	LUCILLA	05/01/1992	12/12/2016	79
331	CARBOTTA	NOEMI	12/01/1986	12/12/2016	79
332	RICATTI	GIOVANNI	12/06/1992	28/10/2016	79
333	MANFREDA	ANDREA	07/07/1990	28/10/2016	79
334	CICALA	GRAZIAMARIA	18/04/1991	27/10/2016	79
335	CARDANO	RAFFAELE	25/10/1989	27/10/2016	79
336	CASTORANI	GIULIA	29/10/1990	25/10/2016	79
337	MASSARI	ANTONIO	04/08/1989	25/10/2016	79
338	SABELLA	GIOVANNA	15/01/1991	21/10/2016	79
339	DAMBROSIO	GIOVANNI	25/09/1991	18/10/2016	79
340	MAZZEO	GRAZIA	11/12/1990	17/10/2016	79
341	NEGRO	FEDERICA	05/02/1992	12/10/2016	79
342	QUARTA	FEDERICO GIUSEPPE	02/06/1990	28/07/2016	79
343	CARICATO	MICHELA	02/10/1989	28/07/2016	79
344	GENTILE	CARLO	10/08/1988	27/07/2016	79
345	BAGLIVO	ILARIA	06/12/1991	26/07/2016	79
346	NOVIELLI	FILIPPO	09/03/1989	22/07/2016	79
347	PALMA	MARIA VERONICA	27/12/1989	21/07/2016	79
348	CIRIELLO	GIOVANNA	06/02/1992	20/07/2016	79
349	SICILIANO	MATTEO	06/03/1989	20/07/2016	79
350	VERLINGIERI	SIMONA	02/01/1992	19/07/2016	79
351	MAIORANO	CATERINA	08/06/1991	18/07/2016	79
352	MALCANGI	ROBERTA	15/12/1991	30/06/2016	79
353	CORRADO	FRANCESCA	14/06/1989	30/06/2016	79
354	RANA	GIUSEPPE DOMENICO	28/02/1991	10/06/2016	79
355	DONOFRIO	ALESSANDRA ANNA MARIA	25/09/1990	09/10/2015	79
356	PELLEGRINO	MARIA RITA	06/06/1984	27/03/2015	79
357	MINEI	ANTONELLA	27/05/1987	24/03/2015	79
358	FIORE	GIORGIA	18/08/1982	18/12/2013	79

Sezione Promozione della Salute del Benessere Sociale e dello Sport per tutti - Dipartimento Promozione della Salute, del Benessere Sociale e dello Sport per tutti - Governo dell'Offerta
REGIONE PUGLIA

CONCORSO PER L'AMMISSIONE AL CORSO TRIENNALE DI FORMAZIONE SPECIFICA IN MEDICINA GENERALE DELLA REGIONE PUGLIA 2017-2020.
GRADUATORIA GENERALE DI MERITO.

Num.	Cognome	Nome	Data di Nascita	Data Laurea	Punteggio
359	GROTTI	PAOLO	23/04/1986	28/09/2011	79
360	CARIDDI	CHRISTEL	24/01/1990	31/03/2017	78
361	D'ANTINI	GIULIA	14/10/1989	29/03/2017	78
362	MARANO	PIER GERARDO	24/04/1989	29/03/2017	78
363	CURCI	FABIO PIO	31/07/1991	22/03/2017	78
364	D'AGNANO	SALVATORE	12/10/1990	21/03/2017	78
365	ALITA	RICCARDINA	15/01/1988	17/03/2017	78
366	FERRARA	TOMMASO	19/06/1988	16/03/2017	78
367	CIPRELLI	SABINO	30/01/1990	28/02/2017	78
368	CITERA	CONCETTA	08/01/1987	26/01/2017	78
369	COZZOLINO	PAOLO	05/02/1989	15/12/2016	78
370	SERGI	MARIA CHIARA	28/02/1991	13/12/2016	78
371	ABBATE	PASQUALE MARCO	31/08/1990	28/10/2016	78
372	NICASTRO	ROSSANA	25/01/1979	27/10/2016	78
373	SGOBIO	ROSSANA	20/01/1988	18/10/2016	78
374	DE MARIA	FRANCESCA	21/09/1991	12/10/2016	78
375	CECI	VINCENZO	03/01/1990	29/09/2016	78
376	BARILE	ALESSIO	30/05/1988	28/09/2016	78
377	MOLINARI	STEFANIA	27/04/1988	27/09/2016	78
378	CARRONE	FLAMINIA	14/09/1990	26/09/2016	78
379	ELIA	MARTINA	09/01/1991	28/07/2016	78
380	CANESTRALE	ROSA	16/09/1989	28/07/2016	78
381	OLIVA	VINCENZO	12/01/1990	26/07/2016	78
382	D'ANIELLO	MARGHERITA	10/03/1989	25/07/2016	78
383	GUALANO	ALESSANDRA	15/11/1990	22/07/2016	78
384	MAZZOTTA	ERICA	10/04/1990	21/07/2016	78
385	ROBERTI	MARIA FEDERICA	12/12/1990	20/07/2016	78
386	FRAGNELLI	GRAZIA RITA	20/05/1990	20/07/2016	78
387	MUOLO	LOREDANA	25/01/1984	31/03/2016	78
388	LOCONTE	ILARIA	22/04/1986	24/07/2015	78
389	PAPARELLA	DOMENICO	13/07/1983	29/03/2012	78
390	BITETTO	FRANCESCO	20/11/1983	21/07/2011	78
391	MARINELLI	ALESSIO	10/12/1991	31/03/2017	77
392	PATRUNO	MARIA MICHELA	29/12/1988	30/03/2017	77
393	FERRARA	MICHELA	29/08/1991	29/03/2017	77
394	CAFARO	FRANCESCO	28/05/1991	29/03/2017	77
395	SPAGNOLO	LORENZO	05/05/1990	21/03/2017	77
396	GALLO	MANUELA	23/11/1990	16/03/2017	77
397	GRECO	MARTA	28/06/1989	08/03/2017	77
398	PIVA	GIANCARLO	28/07/1988	25/01/2017	77
399	PALOMBO	FRANCESCO	27/10/1991	14/12/2016	77
400	DE SANTIS	PIERLUIGI	03/05/1991	14/12/2016	77
401	MANNI	GIULIA MARIA	25/03/1992	28/10/2016	77
402	RIZZO	STEFANO	11/07/1990	28/10/2016	77
403	DEFILIPPIS	MIRIAM	17/02/1991	27/10/2016	77
404	BALDI	FRANCESCA	15/05/1989	26/10/2016	77
405	DELL'AQUILA	LIVIA	30/03/1991	20/10/2016	77
406	MAZZOTTA	DANIELE	19/10/1989	28/09/2016	77
407	MIGLIONICO	MARZIA	28/02/1991	26/07/2016	77
408	LAMANNA	ANGELA	23/02/1991	26/07/2016	77
409	PERNA	ANDREA	10/09/1990	19/07/2016	77
410	TURTURO	MARIAGRAZIA	29/04/1989	29/03/2016	77
411	ZEZZA	ALESSANDRA	15/03/1989	23/03/2016	77
412	CAMPA	MATTEO	18/03/1990	10/03/2016	77
413	CIARDO	ANTONIO	30/11/1990	09/03/2016	77
414	RIZZI	ANNALISA	28/01/1988	26/10/2015	77
415	MEDICAMENTO	GIULIA	09/06/1991	23/10/2015	77
416	PICCOLO	ELISA	22/11/1987	20/10/2015	77
417	CORLIANO	DANILA	11/05/1983	22/07/2015	77
418	TONDO	SARA	05/05/1988	30/03/2015	77
419	ROMANO	MARIA CHIARA	24/08/1988	13/03/2015	77
420	COLUCCIA	ENZA	26/11/1987	24/07/2014	77
421	SKUBLEWSKA-D'ELIA	ALEKSANDRA	23/11/1988	01/07/2014	77
422	D'ETTOLE	ANGELA	31/12/1983	30/06/2014	77
423	SCATASSI	SILVIA	16/12/1988	14/05/2014	77
424	DICATALDO	ALESSIA	20/02/1988	26/03/2014	77
425	KHIEW	LI HAO	24/03/1986	20/03/2013	77
426	DE IACO	GIULIA	24/03/1991	31/03/2017	76
427	NETTI	ANTONELLA	13/04/1990	29/03/2017	76
428	VALENTINI	MARIA CHIARA	27/11/1991	28/03/2017	76
429	ALTAMURA	CRISTIANA FRANCESCA	15/09/1990	23/03/2017	76
430	MANCARELLA	ANNALISA	15/11/1990	21/03/2017	76

12

CONCORSO PER L'AMMISSIONE AL CORSO TRIENNALE DI FORMAZIONE SPECIFICA IN MEDICINA GENERALE DELLA REGIONE PUGLIA 2017-2020.
GRADUATORIA GENERALE DI MERITO.

Num.	Cognome	Nome	Data di Nascita	Data Laurea	Punteggio
431	LA GIOIA	MARIANGELA	28/02/1989	21/03/2017	76
432	IPPOLITO	ALESSIA	13/04/1991	28/02/2017	76
433	GALATI	ALESSIO	23/01/1987	12/12/2016	76
434	VERZILLO	LUCIA	28/07/1988	25/10/2016	76
435	CAZZOLLA	ANNAMARIA	07/12/1987	25/10/2016	76
436	CURCI	GIANNA	04/08/1986	25/10/2016	76
437	MAELLARO	FILOMENA	26/09/1991	18/10/2016	76
438	DE SARIO	MARIATERESA	01/11/1989	18/10/2016	76
439	DE SALVATORE	SERGIO	15/05/1991	30/09/2016	76
440	LATERZA	FABIO	11/10/1990	28/09/2016	76
441	POLISENO	MARIACRISTINA	29/05/1991	28/07/2016	76
442	FRISENDA	MARCO	18/04/1991	26/07/2016	76
443	MADIO	DESIRÈE	03/05/1990	26/07/2016	76
444	GRECO	CARLO	10/04/1991	19/07/2016	76
445	TRICARICO	LUCIA GRAZIA	08/09/1990	18/07/2016	76
446	SANTORO	PIERO	15/11/1987	30/03/2016	76
447	VOLPE	FABIO	24/12/1984	30/03/2016	76
448	PEZZUTO	GIANCARLO	05/03/1988	24/03/2016	76
449	VURCHIO	GIUSEPPINA	19/01/1989	11/12/2015	76
450	TENE	ARMANDO	15/12/1973	30/10/2015	76
451	DIAFERIA	FABRIZIO	27/02/1988	27/10/2015	76
452	COLELLA	CLAUDIA MARIA	06/05/1987	23/10/2015	76
453	SERAFINO	SABRINA	13/07/1977	21/07/2015	76
454	VAIRO	GABRIELLA	26/10/1987	17/07/2015	76
455	NOVIELLO	CHIARA	01/07/1986	21/03/2014	76
456	PIGNATELLI	ANTONIETTA	13/06/1974	24/03/2005	76
457	CICCONE	LUCIA PIA	28/09/1989	22/03/2017	75
458	DELLA MALVA	EUNICE	24/04/1983	22/03/2017	75
459	NEGRO	FRANCESCA	30/09/1990	21/03/2017	75
460	FORTUNA	FABIANA	17/07/1991	15/12/2016	75
461	CASCIARO	RAFFAELLA	03/12/1990	13/12/2016	75
462	DELLA PORTA	MICHELA	24/11/1990	13/12/2016	75
463	DE GIGLIO	VIVIANA	08/12/1983	11/12/2016	75
464	DE CRISTOFARO	DAVIDE	09/01/1990	28/10/2016	75
465	PANARO	ROBERTA	01/06/1989	28/10/2016	75
466	PERILLI	ALESSANDRA	23/09/1987	27/10/2016	75
467	LEPORE	GIORGIA	05/03/1983	26/10/2016	75
468	CARBONE	ILARIA	24/04/1990	19/10/2016	75
469	LATERZA	RICCARDO	09/01/1990	17/10/2016	75
470	ACHILLE	TERESA IMMACOLATA	08/12/1989	17/10/2016	75
471	GIUSTIZIERI	UGO	24/03/1991	29/09/2016	75
472	FALCICCHIO	GIOVANNI	31/03/1990	28/09/2016	75
473	CASULLI	ANNARITA	06/03/1989	29/07/2016	75
474	CHIRIATTI	ALESSANDRO PAOLO	10/09/1991	26/07/2016	75
475	MAZZOTTA	BARBARA	26/02/1990	20/07/2016	75
476	PEPE	NICOLE	22/03/1987	20/07/2016	75
477	MASCIALE	MARIA ROSA	12/01/1989	18/07/2016	75
478	EPIFANI	RAFFAELLA	31/10/1991	30/06/2016	75
479	DICATALDO	FRANCESCO	28/01/1987	31/03/2016	75
480	GESUETE	ENRICO	08/07/1988	30/03/2016	75
481	CLIMA	TEMISTOCLE TIZIANO PIO	20/11/1983	24/03/2016	75
482	SCALIGINA	MORENA	27/02/1982	27/10/2015	75
483	BARONE	GIUSEPPE	31/12/1987	15/10/2015	75
484	FORINA	BIANCA MARIA	26/01/1986	20/07/2015	75
485	BAVIELLO	MARCO	18/03/1987	27/01/2015	75
486	BACILE DI CASTIGLIONE	CATERINA	07/02/1985	28/10/2014	75
487	D'ANNA	MARIA GRAZIA	09/12/1976	19/07/2012	75
488	COCOMAZZI	RAFFAELLA	22/06/1982	02/11/2011	75
489	VALENTE	DONATELLA	19/10/1974	28/07/2011	75
490	DRAMIS	OLGA	10/08/1976	28/07/2009	75
491	DEPALMA	SERENA	22/04/1989	30/03/2017	74
492	PAOLINO	DONATO	08/01/1992	29/03/2017	74
493	SFREGOLA	STEFANIA	28/07/1991	29/03/2017	74
494	PERRONE	SILVIA	01/07/1988	27/03/2017	74
495	LA BROCCA	LARA	04/07/1990	08/03/2017	74
496	DE PALMA	FEDERICA	14/06/1990	28/02/2017	74
497	ANGELINI	FLAVIA	30/11/1991	26/01/2017	74
498	CIANNARELLA	MARIA	03/05/1990	13/12/2016	74
499	COLUCCI	ARIANNA	25/04/1990	13/12/2016	74
500	STRIZZI	RAFFAELE	07/03/1987	27/10/2016	
501	DI TARANTO	PAOLO	30/12/1989	26/10/2016	
502	RINALDI	MARCO	13/07/1991	25/10/2016	

13

Dipartimento Promozione della Salute del Benessere Sociale e dello Sport per Tutti
Sezione Strategie e Governo dell'Offerta
REGIONE PUGLIA

CONCORSO PER L'AMMISSIONE AL CORSO TRIENNALE DI FORMAZIONE SPECIFICA IN MEDICINA GENERALE DELLA REGIONE PUGLIA 2017-2020.
GRADUATORIA GENERALE DI MERITO.

Num.	Cognome	Nome	Data di Nascita	Data Laurea	Punteggio
503	IANNUZZIELLO	RACHELE	08/06/1991	24/10/2016	74
504	DE GUIDO	ILARIA	09/03/1989	24/10/2016	74
505	ANTONACCI	COSIMO	06/03/1989	21/10/2016	74
506	DESANTIS	CLAUDIO	16/02/1991	20/10/2016	74
507	BRIGANTI	FRANCESCA	04/04/1990	20/10/2016	74
508	STAIANI	MARTINA	26/08/1991	05/10/2016	74
509	STELLACCI	ALESSANDRA	22/03/1988	28/07/2016	74
510	MAZZOTTA	ANDREA	19/05/1988	27/07/2016	74
511	IZZI	ANTONIO	12/01/1991	20/07/2016	74
512	BRASCIA	DEBORA	22/03/1992	19/07/2016	74
513	FASCIANO	UMBERTO	06/06/1986	19/07/2016	74
514	TUCCI	ROSARIA	06/10/1988	18/07/2016	74
515	PAPAGNI	GIOVANNI	19/10/1989	28/06/2016	74
516	UGENTI	ALESSIA	25/03/1988	22/03/2016	74
517	MASI	TAMARA	18/04/1989	15/03/2016	74
518	CRAMAROSSA	EMILIANA	13/11/1987	30/10/2015	74
519	MADDALENA	FRANCESCA	21/02/1981	30/10/2015	74
520	MACRELLI	LUCIA	05/06/1989	15/07/2015	74
521	LANZA	TERESA ELEONORA	17/11/1988	15/07/2015	74
522	BALESTRA	SILVIA	08/09/1988	19/03/2015	74
523	RUBINO	ANGELA	08/07/1986	28/03/2014	74
524	PINNETTA	CHIARA	28/11/1987	18/12/2013	74
525	AMBRON	AMEDEO	17/04/1984	31/10/2012	74
526	GRECO	FRANCESCA	21/10/1989	29/03/2017	73
527	PAGANO	FLAVIA	29/10/1987	29/03/2017	73
528	VILLA	GIANFRANCO	24/03/1987	29/03/2017	73
529	AMENINI	ROBERTA	11/02/1991	21/03/2017	73
530	CARBOTTI	MATTIA	20/06/1990	16/03/2017	73
531	NAPPI	ANNA GIULIA	29/09/1988	16/03/2017	73
532	CONTE	VERA ANGELA	02/10/1989	15/03/2017	73
533	COCOMAZZI	ALESSANDRO	14/03/1991	08/03/2017	73
534	COLUCCI	SERENA	25/08/1989	22/12/2016	73
535	DE CANDIA	MARIA LUISA	26/01/1990	12/12/2016	73
536	CARRASSI	MONICA	22/07/1987	28/10/2016	73
537	RAO	PIETRO	18/11/1991	25/10/2016	73
538	SABATO	SARA	20/11/1985	21/10/2016	73
539	TONDI	MARCO	23/05/1989	20/10/2016	73
540	PALADINI	OLIMPIA	07/03/1989	26/07/2016	73
541	GIORGIO	ROSSELLA	29/03/1990	25/07/2016	73
542	PASSARO	VALERIA	28/01/1989	22/07/2016	73
543	PERRINI	MARCO PAOLO	06/02/1990	20/07/2016	73
544	SUMMA	VALENTINA	18/07/1987	08/03/2016	73
545	TRENTADUE	FRANCESCO	07/05/1981	29/10/2015	73
546	BRUNO	FRANCESCO	02/04/1985	26/03/2015	73
547	DE PALMA	GIOVANNA	04/04/1985	25/07/2013	73
548	FORMICA	ROBERTO LUCIANO	05/06/1984	02/07/2009	73
549	VOLPE	DARIA	19/01/1991	28/07/2017	72
550	BATTISTA	DANIELE	01/02/1989	31/03/2017	72
551	CHIAPPERINI	ANNARITA	23/12/1987	30/03/2017	72
552	LANZILOTTA	PAOLA	03/01/1987	23/03/2017	72
553	MAZZA	LUIGI ANTONIO BENEDETTO	09/10/1987	22/03/2017	72
554	DELLA MALVA	GIUSEPPINA	24/04/1983	22/03/2017	72
555	AZZOLLINI	VALENTINA	25/11/1989	28/10/2016	72
556	CORALLO	FABIO	12/06/1989	22/10/2016	72
557	SICILIANI	STEFANO	28/10/1988	28/07/2016	72
558	FICELE	LAURA	21/06/1986	22/07/2016	72
559	CECI	MARINO	07/02/1991	30/06/2016	72
560	MOSCA	ROSA	27/07/1984	28/06/2016	72
561	SPAGNUOLO	MARIALUCIA	24/08/1989	11/03/2016	72
562	RUGGIERO	VALENTINA	30/10/1982	10/12/2015	72
563	STRAGAPEDE	ILARIA	03/07/1987	03/07/2015	72
564	D'ERRICO	SARA	15/01/1989	31/03/2015	72
565	DARGENIO	NICOLA	22/12/1977	26/03/2014	72
566	DI TARDO	ILARIA	17/04/1979	30/10/2012	72
567	PEDICINI	ANDREANA	04/08/1982	25/03/2011	72
568	BORRACCINO	LUIGI	19/05/1980	29/02/2008	72
569	GABELLONE	MADDALENA	20/11/1979	28/10/2004	72
570	LATERZA	MARIANGELA	02/08/1990	30/03/2017	71
571	MELE	ROBERTA	09/08/1991	29/03/2017	71
572	COSTANTINO	ANNA	17/04/1991	29/03/2017	
573	MONTANARO	MARIA LUISA	26/06/1982	29/03/2017	
574	BALENA	ANGELA	14/01/1991	27/03/2017	

CONCORSO PER L'AMMISSIONE AL CORSO TRIENNALE DI FORMAZIONE SPECIFICA IN MEDICINA GENERALE DELLA REGIONE PUGLIA 2017-2020.
GRADUATORIA GENERALE DI MERITO.

Num.	Cognome	Nome	Data di Nascita	Data Laurea	Punteggio
575	SCARAMUZZI	LUCIANO NICOLA	27/10/1987	16/03/2017	71
576	FILONI	CHIARA	29/09/1982	28/02/2017	71
577	SALERNO	DONATO	16/03/1986	25/01/2017	71
578	AMODIO	SARA	08/04/1990	13/12/2016	71
579	PIGNATELLI	VINCENZA	17/06/1990	30/11/2016	71
580	PEZZULLA	MARIA GIULIA	23/11/1989	28/11/2016	71
581	PARISANO	VALERIA	09/08/1990	26/10/2016	71
582	VIGILANTE	ANNA	24/07/1990	19/10/2016	71
583	BRESCIA	GIANLUIGI	22/06/1991	26/09/2016	71
584	D'ASCANIO	MILENA CARMELA	03/03/1988	28/07/2016	71
585	DENORA	DOMENICA ANNAMARIA	12/03/1988	26/07/2016	71
586	FIORE	MARIA AMELIA	18/07/1990	25/07/2016	71
587	VOLPE	ALBERTO	25/01/1990	22/07/2016	71
588	PREZIOSI	FRANCESCO	30/10/1990	18/07/2016	71
589	PELLEGRINO	ROBERTA	10/04/1991	07/06/2016	71
590	MARVULLI	PAOLO	21/12/1986	30/03/2016	71
591	PICE	GIOVANNA	10/08/1986	23/03/2016	71
592	MONTAGNA	CATERINA	11/11/1983	23/03/2016	71
593	DE DONNO	PIETRO	04/05/1985	28/07/2015	71
594	PAPADOPOULOS	MARIAALEXANDRA	29/07/1986	20/07/2015	71
595	DI GIOIA	FEDERICA	18/07/1989	31/03/2015	71
596	D'ALOIA	LEONARDO	08/12/1979	30/03/2015	71
597	MAGRÌ	ANTONIO	02/09/1988	24/03/2015	71
598	LAGIOIA	GIANFRANCO	19/04/1981	31/10/2014	71
599	CORMIO	MARIANGELA	20/11/1986	27/10/2014	71
600	PERSIA	ALESSANDRO	02/08/1987	21/10/2014	71
601	VIGNA	FATIMA	09/04/1982	21/07/2014	71
602	LUCREZIO	MARCO PASQUALE	01/06/1984	31/03/2014	71
603	DORONZO	ANTONIO	17/03/1988	26/03/2014	71
604	ZANELLA	ELENA	21/03/1983	17/03/2014	71
605	MORAMARCO	ROBERTO	19/03/1987	12/03/2014	71
606	DISTASO	LUCIA	18/05/1983	29/10/2013	71
607	CASTORO	EMANUELA ANGELA	13/10/1977	19/07/2013	71
608	LOVECCHIO	ROBERTO	17/03/1969	27/02/2013	71
609	D'AGROSA	POTITO	11/08/1978	02/11/2011	71
610	MUSCI	MARIANGELA	28/06/1985	18/03/2011	71
611	ZIPPO	GIORGIO	25/08/1983	20/07/2010	71
612	DE PASCALE	AURELIA	05/06/1991	27/07/2017	70
613	TELEGRAFO	MICHELE	17/08/1989	28/03/2017	70
614	LOLLI	SIMONE	22/02/1989	27/03/2017	70
615	ABBASCIANO	VALENTINA MARIA BERNARDA	09/03/1985	27/10/2016	70
616	COSTANTINO	ERICA	13/06/1990	19/10/2016	70
617	LIQUORI	DEBORA	11/01/1990	28/07/2016	70
618	RIZZO	GIOVANNI	24/04/1989	21/07/2016	70
619	CIACCIA	MICHELE	02/07/1988	30/03/2016	70
620	MARZIA	GIUSY	17/02/1989	10/03/2016	70
621	NICOLI'	STEFANIA	26/12/1989	20/10/2015	70
622	LONOCE	COSIMO	02/05/1983	22/07/2015	70
623	DE NUZZO	SERENA ANNA	03/03/1988	30/03/2015	70
624	RIZZELLI	SIMONE	06/07/1985	29/07/2014	70
625	MANIERI	AGNESE	04/11/1983	28/03/2014	70
626	MANZI	ALESSANDRA	14/12/1982	25/07/2013	70
627	PAPAGNA	SIPONTINA	08/06/1979	25/07/2013	70
628	CHIARELLI	ALESSANDRO	16/07/1984	22/03/2012	70
629	FIORINO	IRENE	15/12/1981	28/09/2010	70
630	MASTRORILLO	ANGELA	03/06/1975	19/03/2010	70
631	CALIDLO	CLAUDIA	27/02/1984	27/10/2009	70
632	LORUSSO	GIUSEPPE	04/10/1976	25/07/2005	70
633	FLORIO	STEFANO ANTONIO	19/04/1975	21/10/2003	70
634	SCARPA	MARIA LUISA	12/11/1968	12/07/1994	70
635	FASANO	STEFANO	17/11/1989	31/03/2017	69
636	LA PIETRA	NICOLA	16/09/1990	30/03/2017	69
637	CHIRIVÌ	ANTONIO	02/02/1988	23/03/2017	69
638	MEDICAMENTO	SILVIA	04/09/1992	28/02/2017	69
639	TOTA	GIOVANNI	24/06/1987	27/10/2016	69
640	MANZO	MASSIMILIANO	07/11/1985	27/10/2016	69
641	FORASTIERE	LUDOVICA	18/07/1989	17/10/2016	69
642	MALERBA	SARA ANGELA	19/12/1991	04/10/2016	69
643	COZZOLINO	MONICA	05/12/1987	10/12/2015	69
644	SPERANDEO	FELICE	11/04/1988	23/07/2015	69
645	NAPOLI	FRANCESCO	24/11/1987	22/07/2015	69
646	INDRIZZI	ANTONIO	22/10/1974	31/07/2012	69

15

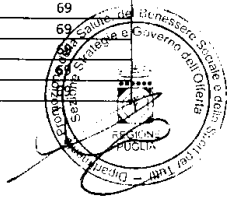

CONCORSO PER L'AMMISSIONE AL CORSO TRIENNALE DI FORMAZIONE SPECIFICA IN MEDICINA GENERALE DELLA REGIONE PUGLIA 2017-2020.
GRADUATORIA GENERALE DI MERITO.

Num.	Cognome	Nome	Data di Nascita	Data Laurea	Punteggio
647	LEO	LUCA	06/03/1982	14/03/2012	69
648	SEMERARO	DONATELLA CARMEN	19/01/1977	22/02/2011	69
649	MONTENERO	GERARDA	26/08/1974	29/10/2010	69
650	RITROVATO	MARCO	09/01/1978	27/10/2008	69
651	CINQUEPALMI	VITO	25/04/1991	30/06/2017	68
652	CISTERNINO	ELISA	11/03/1987	31/03/2017	68
653	CICCIOMESSERE	PAOLA	25/10/1990	30/03/2017	68
654	CASULLI	GIULIA	10/10/1983	30/03/2017	68
655	MAZZOTTA	SILVIA	12/11/1990	24/03/2017	68
656	PULPITO	SAMANTHA	31/10/1990	23/03/2017	68
657	CAGGIANO	CLAUDIA	12/07/1988	16/03/2017	68
658	MARRONE	DAMIANO	26/07/1990	08/03/2017	68
659	LAFORGIA	DONATO	13/01/1987	14/12/2016	68
660	DELMEDICO	MICHELANGELO	20/01/1992	12/12/2016	68
661	PIZZUTOLI	SHIRA	16/11/1990	28/10/2016	68
662	CIRFEDA	PIETRO	23/10/1991	26/10/2016	68
663	CALCAGNILE	SARA	22/09/1990	20/07/2016	68
664	UNGARO	BARBARA	29/06/1990	14/03/2016	68
665	QUARTA	RAFFAELE	04/05/1982	19/02/2016	68
666	TERMINE	ALESSANDRINA	25/07/1981	15/10/2015	68
667	BOVINO	DEBORA	01/08/1984	27/10/2014	68
668	DENICOLO'	SOFIA	20/06/1982	25/07/2014	68
669	MANCA	ROBERTA	18/06/1985	24/03/2011	68
670	DI CIAULA	GIUSEPPE DOMENICO	14/09/1973	03/07/2008	68
671	COCOLA	ANNA	05/11/1970	25/09/2003	68
672	MASCIAVÈ	MAURIZIO	30/04/1982	28/07/2017	67
673	PISICOLI	PALMA	13/05/1989	31/03/2017	67
674	CANCELLARA	VERONICA	25/06/1983	30/03/2017	67
675	CAVALLO	DARIO GIOVANNI	02/08/1986	25/01/2017	67
676	SBLENDORIO	MARIA	19/12/1988	13/12/2016	67
677	CONVERSANO	STEFANO	21/08/1989	12/12/2016	67
678	GIOTTA	MASSIMO	11/07/1989	21/10/2016	67
679	DALENA	GIOVANNI	07/04/1973	30/03/2016	67
680	LUGLI	ALESSIA	13/08/1986	30/03/2015	67
681	SAVINO	MARIA TERESA	07/11/1969	27/03/2015	67
682	GIGANTE	ANNA	23/02/1988	24/03/2015	67
683	CATAPANO	FRANCESCA	23/03/1977	26/03/2014	67
684	BASTA	ANTONIETTA	24/07/1982	29/10/2013	67
685	TRITTO	EMANUELA	01/05/1970	24/10/2013	67
686	IVOI	COSTANTINO	14/12/1977	27/03/2013	67
687	LANZILLOTTA	GIACOMA	14/12/1983	29/03/2017	66
688	CISTERNINO	CECILIA	15/06/1990	23/03/2017	66
689	CARRIERI	VALERIA	20/03/1989	26/10/2016	66
690	BELLO	FRANCESCO	04/10/1983	25/10/2016	66
691	IBRAHIMI	RENATA	14/01/1986	29/07/2016	66
692	D'ELIA	MARIALUISA	15/09/1987	19/07/2016	66
693	FALCONE	GABRIELLA	08/03/1987	31/03/2016	66
694	CASAVOLA	MARIO	15/01/1990	23/03/2016	66
695	TRICARICO	TERESA	26/09/1981	22/03/2016	66
696	CARROZZINI	ANDREA	03/06/1988	29/09/2015	66
697	RAMUNNI	DAVIDE	29/03/1983	29/09/2015	66
698	LONGO	GIOVANNI	11/03/1979	29/09/2015	66
699	ILLUZZI	STEFANIA	24/09/1987	30/03/2015	66
700	CUSMAI	MARIA	11/12/1976	31/10/2014	66
701	SAMARELLI	CORRADO	07/02/1983	24/07/2014	66
702	MURANO	FRANCESCO	26/11/1987	22/07/2014	66
703	LOBIFARO	ANNAMARIA	24/07/1984	21/10/2013	66
704	CORINNA	MARIA GIOVANNA	25/11/1973	11/03/2012	66
705	KARLIS	XENOFON	20/04/1979	28/07/2011	66
706	SAPONE	ANDREA	25/05/1979	30/06/2011	66
707	FINOCCHI	SIMONA	17/01/1978	23/03/2011	66
708	CAPPELLI	MARIA GIOVANNA	26/05/1984	21/10/2009	66
709	MURGESE	ALESSANDRA	04/08/1991	28/03/2017	65
710	MESSINA	MARINA	10/07/1990	28/03/2017	65
711	DECORATO	VALENTINA	25/02/1986	22/03/2017	65
712	FILONI	ELISABETTA	09/10/1991	08/03/2017	65
713	GUARINO	MARIA ADALGISA	11/02/1991	27/10/2016	65
714	LOCONTE	ROBERTA	29/02/1988	27/10/2016	65
715	LONGO	GIUSEPPE MARIA	16/08/1989	19/10/2016	65
716	MACAGNINO	SILVIA	12/09/1991	26/09/2016	65
717	RADOGNA	ALESSANDRA	24/06/1990	20/07/2016	65
718	CALDARULO	CLARISSA	20/11/1980	24/03/2016	65

CONCORSO PER L'AMMISSIONE AL CORSO TRIENNALE DI FORMAZIONE SPECIFICA IN MEDICINA GENERALE DELLA REGIONE PUGLIA 2017-2020.
GRADUATORIA GENERALE DI MERITO.

Num.	Cognome	Nome	Data di Nascita	Data Laurea	Punteggio
719	BALLETTA	ORIANO SERGIO MARIA	15/11/1980	19/03/2014	65
720	CARBONARA	ALESSANDRA	14/01/1984	27/03/2013	65
721	COSTA	FEDERICO	17/06/1979	30/03/2012	65
722	CARRINO	CARMELA	13/07/1984	28/02/2012	65
723	DI BATTISTA	GIUSEPPINA	27/07/1965	16/07/1997	65
724	RAVIDA'	DOMENICO	02/09/1987	29/03/2017	64
725	LARICCHIUTA	ANTONIO	02/11/1990	09/03/2017	64
726	PIRAGINE	SALVATORE	03/10/1989	12/12/2016	64
727	CASAVECCHIA	GIACOMO	19/12/1989	25/10/2016	64
728	BORGIA	ELEONORA	22/02/1986	18/10/2016	64
729	ROMANELLO	CHIARA	02/10/1990	29/03/2016	64
730	CIAVARELLA	MARINA	19/09/1982	30/10/2015	64
731	LIPSI	GIACOMO	01/11/1987	21/10/2015	64
732	NARDELLI	CARLA	09/01/1983	27/03/2015	64
733	DE SALVO	ANNA LISA	21/05/1984	13/03/2015	64
734	BASURTO	FRANCESCA	03/01/1988	16/07/2014	64
735	LEONE	NICOLA	08/09/1982	27/03/2013	64
736	SANFILIPPO	GIANLUCA	15/06/1976	28/03/2008	64
737	MINELLI	MARTINA	03/12/1988	24/03/2017	63
738	PAPAGNI	GIUSEPPE	09/03/1989	22/03/2017	63
739	SPENNATO	UMBERTO	05/06/1990	18/05/2016	63
740	CHIRÒ	MASHA AURORA	04/02/1986	30/03/2016	63
741	CIMOLI	LUCA	13/12/1989	23/03/2016	63
742	CASALE	PAOLO	12/02/1988	30/03/2015	63
743	GIULIANI	ANTONELLA	14/12/1985	26/03/2014	63
744	ALLEGRA	PATRIZIO	04/11/1982	26/03/2014	63
745	GIANGRANDE	MONICA	29/06/1986	24/03/2014	63
746	GRUPPUSO	IVANA	22/02/1987	30/10/2013	63
747	LEPORE	FRANCESCO	08/10/1981	22/07/2010	63
748	POZHARITSKAYA	ELIZAVETA	25/11/1983	24/03/2010	63
749	D'AGOSTINO	LUCIA STEFANIA	10/01/1982	18/03/2010	63
750	SCHIAVANO	CARLO	21/03/1992	25/05/2017	62
751	FASANO	CARLA	26/05/1986	31/03/2017	62
752	ZAGA'	MARIA CRISTINA	22/04/1987	21/03/2017	62
753	VIGLIONE	GIANDOMENICO	17/04/1983	21/03/2017	62
754	BRANCA	ALESSIA	20/08/1991	08/03/2017	62
755	D'ARIANO	LUCIA	12/12/1983	27/10/2016	62
756	CARUCCI	MICHELANGELO	05/08/1979	18/07/2016	62
757	SBERGO	FRANCESCO	05/01/1989	30/03/2016	62
758	SCISCI	ANNA MARIA	03/06/1986	30/03/2016	62
759	PORTOSO	MARILENA	27/07/1985	30/03/2016	62
760	IANNIELLO	GRAZIANA	28/12/1979	30/03/2016	62
761	ORLANDO	FRANCESCO	15/04/1986	29/03/2016	62
762	MARTINESE	ANDREA	23/10/1985	21/10/2015	62
763	EPIFANI	EVA	25/01/1988	30/03/2015	62
764	LAURIERO	ANTONELLA	15/01/1987	30/03/2015	62
765	PASCALI	MARIA	15/11/1986	11/12/2014	62
766	DI GIOIA	MARIA CRISTINA	25/10/1986	17/10/2014	62
767	VITELLIO	STEFANIA	26/12/1984	25/03/2014	62
768	CURCETTI	MARIA	22/09/1982	31/10/2013	62
769	FASANELLA	CARLA	27/07/1985	25/07/2013	62
770	GATTI	ROBERTO	21/03/1984	24/03/2011	62
771	ALESSI	ALBERTO	18/02/1984	08/03/2011	62
772	ABBINANTE	MARIA LUIGIA	21/08/1973	27/10/2010	62
773	LOTITO	STEFANIA	10/10/1974	26/07/2002	62
774	PATI	VALERIA	23/05/1989	31/03/2017	61
775	CARDINALE	FRANZO BENEDETTO	02/09/1987	26/10/2016	61
776	ALFARANO DI MAURO	VITO FRANCESCO	20/10/1987	28/07/2016	61
777	DI NATALE	SILVIA	18/11/1988	26/07/2016	61
778	PILIAFA	SOFIA	15/09/1986	01/04/2016	61
779	DISISTO	FRANCESCO	26/01/1986	14/03/2016	61
780	SARACINO	LUCA	14/02/1976	20/10/2015	61
781	GRIECO	PAOLA	15/09/1981	21/07/2014	61
782	FIGLIOLI	FRANCESCA	16/04/1987	21/03/2014	61
783	CESCA	MARIAPAOLA	02/04/1985	18/03/2011	61
784	DE CAROLIS	VALENTINA	17/03/1983	27/03/2009	61
785	MASTRONARDI	MARCELLA	21/04/1979	26/07/2005	61
786	DELCURATOLO	MARIA VINCENZA	06/03/1975	27/07/2004	61
787	DAMBROSIO	ANNA	09/08/1960	26/10/2000	61
788	MUSCHITIELLO	SANDRO	02/03/1986	31/03/2017	60
789	PACCIONE	LUCIANA	20/09/1983	31/03/2017	60
790	ACQUAVIVA	MARA ANTONIA	13/06/1987	30/03/2017	

17

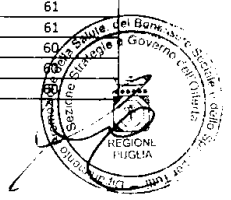

CONCORSO PER L'AMMISSIONE AL CORSO TRIENNALE DI FORMAZIONE SPECIFICA IN MEDICINA GENERALE DELLA REGIONE PUGLIA 2017-2020. GRADUATORIA GENERALE DI MERITO.					
Num.	**Cognome**	**Nome**	**Data di Nascita**	**Data Laurea**	**Punteggio**
791	DIPAOLA	VALERIA	05/06/1986	30/03/2017	60
792	ALTAVILLA	ALESSANDRO	05/09/1986	20/03/2017	60
793	MASIELLO	GIUSEPPE	31/12/1978	25/10/2016	60
794	LAPORTA	BARBARA ANNA	17/03/1980	22/10/2015	60
795	SANASI	GIOVANNI	25/10/1987	20/10/2015	60
796	BOTTA	NANCY	22/07/1988	10/03/2015	60
797	FALCONE	ROSA MARIA	30/07/1986	18/07/2014	60
798	PINTO	DONATO	15/01/1984	13/12/2013	60
799	SERGI	ANNALISA	13/12/1982	05/12/2013	60
800	LARATO	PASQUA	13/06/1981	21/03/2013	60
801	MAZZEO	GIROLAMO	08/01/1984	31/10/2011	60
802	ZACCARIA	FRANCESCA	15/03/1977	31/03/2011	60
803	PALERMO	MICHELE	13/03/1983	25/02/2009	60

ALLEGATO B

CONCORSO PER L'AMMISSIONE AL CORSO TRIENNALE DI FORMAZIONE SPECIFICA IN MEDICINA GENERALE DELLA REGIONE PUGLIA 2017-2020. ELENCO DEI CANDIDATI CHE NON HANNO SUPERATO LA PROVA SCRITTA.		
Cognome	**Nome**	**Punteggio**
COLELLA	MARIA FRANCESCA	59
D'ORIA	VALENTINA	59
PISERCHIA	MARIA RITA	59
PASSERO	VINCENZA	59
PERULLI	MILENA	59
RICCI	FILIPPO MARIA FRANCESCO	59
RUSSO	ISABELLA	59
TUMMOLO	MARIA GRAZIA	59
ROSSETTI	SIMONA	59
ANCORA	MONIA	58
CHIRIATTI	TOMMASO	58
CARENZA	DELIA	58
FIORELLA	GIUSEPPE	58
DIBENEDETTO	VALENTINA IDA	58
LO MUZIO	PAOLA PIA	58
MATERA	DANIELA	58
PELLEGRINO	GIULIA	58
PALMISANO	BARBARA	58
SPIRITO	AMANDA	58
BIRCAJ	ROZETA	57
BUONONATO	ELENA VIOLA	57
CAMPANELLA	GAETANO	57
LOSAPIO	ANDREA	57
LUBELLI	SERGIO	57
NEGRO	CLAUDIO	57
PACILLI	MARIO	57
MOREA	ROSANNA	57
SGARRO	MARIA ROSARIA	57
SCRIMIERI	MARTINA	57
BRATTOLI	GIUSEPPE CARMINE	56
CAPRARO	RITA	56
IANNETTI	AURELIA	56
MANGANO	ANIELLO	56
PAPPAGALLO	LOREDANA	56
STRINGARO	FRANCESCO	56
CANNONE	FLAVIA	55
CLEMENTE	MARIA ANTONIETTA	55
LEGA	FEDERICO	55
LOMBARDI	DANIELA TIZIANA	55
SCHIAVONE	LIBERA MARIA ELVIRA	55
KOUNAKI	STYLIANI	54
MAGLIO	MARIANNA	54
SALERNI	ADELAIDE	54
RONGHI	CLAUDIA	54

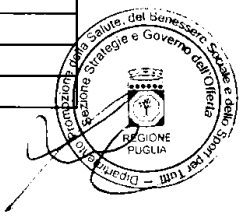

CONCORSO PER L'AMMISSIONE AL CORSO TRIENNALE DI FORMAZIDNE SPECIFICA IN MEDICINA GENERALE DELLA REGIONE PUGLIA 2017-2020. ELENCO DEI CANDIDATI CHE NON HANNO SUPERATO LA PROVA SCRITTA.		
Cognome	**Nome**	**Punteggio**
ACCETTULLI	MARIANGELA	52
5ALIU	BEKA	52
PALUMBO	GIANLUCA	51
TOTARO	ADRIANO	51
BICI	DORIANA	50
FARIELLO	GIU5EPPINA	50
KASONGO	ALBERT	50
DI FIORE	ANTONIO MASSIMO	49
FORTUNATO	MARIA CRISTINA	49
GIULIESI	ANNA	48
MAURO	DAVIDE	48
MAIORINO	MARIA ROSARIA	47
CASADIBARI	ANTONIA VALENTINA	45
PARADIES	MATTEO	45
ZIZZI	MADIA	44
LOVAGLIO	ROSAURA	36
LOBASCIO	PINO	34
ROSSINI	ANTONIETTA	PROVA ANNULLATA

DETERMINAZIONE DEL DIRIGENTE SEZIONE STRATEGIE E GOVERNO DELL'OFFERTA 13 novembre 2017, n. 266

Accreditamento istituzionale, ai sensi dell'art. 3, comma 3, lett, c) della L.R. n. 9/2017 e dell'art. 7, commi 1 e 2 della L.R. n. 4 del 25/02/2010, per n. 14 posti rene, del Centro di Dialisi sito in Mesagne (BR) alla Via Muscogiuri nn. 43/47, gestito dalla "Diaverum Italia s.r.l." - P.IVA 02243300361.

Il Dirigente della Sezione

Vista la Legge regionale 4 febbraio 1997, n. 7 – Norme di Organizzazione dell'Amministrazione Regionale;
Vista la Deliberazione G.R. n. 3261 del 28/7/98 e s.m.i.;
Visti gli artt. 4 e 16 del D. Lgs. 165/01 e s.m.i.;
Vista la deliberazione di Giunta Regionale n. 1426 del 4/10/2005;
Visto il Decreto del Presidente della Giunta Regionale 22 febbraio 2008 n. 161;
Vista la Deliberazione di Giunta Regionale n. 1444 del 30 luglio 2008;
Vista la Determinazione del Direttore dell'Area Organizzazione e Riforma dell'Amministrazione n. 9 del 20/04/2015, ad oggetto "*riassetto organizzativo dell'Area Politiche per la promozione della salute, delle persone e delle pari opportunità*";
Visto il Decreto del Presidente della Giunta Regionale 31 luglio 2015 n. 443, ad oggetto "*Adozione del modello organizzativo denominato "Modello Ambidestro per l'innovazione della macchina Amministrativa regionale – MAIA". Approvazione Atto di Alta Organizzazione*";
Vista la Deliberazione di Giunta Regionale n. 1176 del 29/07/2016, di conferimento dell'incarico di Dirigente della Sezione Strategie e Governo dell'Offerta;
Vista la Determinazione del Direttore del Dipartimento Risorse Finanziarie e Strumentali, Personale e Organizzazione n. 16 del 31/03/2017 di conferimento dell'incarico di Dirigente del Servizio Accreditamenti e Qualità.

In Bari presso la sede della Sezione Strategie e Governo dell'Offerta, sulla base dell'istruttoria espletata dall'istruttore e confermata dal Dirigente del Servizio Accreditamenti e Qualità, riceve la seguente relazione.

L'art. 7, comma 1 della L.R. n. 4/2010 prevede che "*Le strutture dialitiche private possono essere accreditate, fermo restando il possesso dei requisiti minimi ed ulteriori stabiliti dal regol. reg. n. 3/2005, per il numero di posti tecnici autorizzati all'esercizio alla data di entrata in vigore della deliberazione della Giunta regionale 30 settembre 2002, n. 1412 (D.lgs. 502/1992 e successive modifiche e integrazioni, articolo 8 ter. Autorizzazione alla realizzazione di strutture sanitarie e socio sanitarie e all'esercizio dell'attività. Linee guida regionali relative a primi adempimenti operativi).*".

I successivi commi 2 e 3 del sopra citato art. 7 stabiliscono, rispettivamente, che:

2. "*Per l'applicazione di quanto disposto al comma 1, le strutture di dialisi private presentano, entro il 31 marzo 2010, domanda di accreditamento alla Regione – Assessorato alle politiche della salute – Servizio programmazione e gestione sanitaria, autocertificando il possesso dei requisiti minimi ed ulteriori fissati dal regol. reg. 3/2005. Per le verifiche conseguenti si applicano le procedure di cui alla l.r. 8/2004.*";
3. "*Nelle more del completamento della rete dialitica pubblica previsto dalla legge regionale 19 settembre 2008, n. 23 (Piano regionale di salute 2008-2010) e dalla Delib. G.R. 27 ottobre 2009, n. 2019 (Approvazione Rete dialitica per l'assistenza ai nefropatici cronici per il triennio 2009-2011), i direttori generali sono autorizzati a stipulare, con le strutture di cui al comma 1, accordi contrattuali per volumi e tipologie di prestazioni dialitiche sino alla concorrenza del rapporto ottimale di 3,5 pazienti per posto rene accreditato e per tre trattamenti settimanali per paziente, salvo esigenze cliniche di particolare rilievo documentate, nei limiti del numero di pazienti che risultino già in carico alla data del 31 dicembre 2009. Per garantire in via transitoria l'erogazione di prestazioni in favore di tutti pazienti in carico alla data del 31 dicembre*

2009, le prestazioni in eccesso rispetto al rapporto ottimale di cui al presente comma sono remunerate applicando la regressione tariffaria del 30 per cento a partire dalla data di entrata in vigore della presente legge.".

Con istanza del 15/03/2010, acquisita dal Servizio Programmazione e Gestione Sanitaria (PGS) dell'Assessorato Politiche della Salute della Regione Puglia con prot. n. 1542 del 06/04/2010, il legale rappresentante della "Diaverum Italia s.r.l." ha presentato, entro i termini previsti dall'art. 7, comma 2 della L.R. n. 4/2010, istanza di accreditamento istituzionale per la struttura di assistenza specialistica ambulatoriale denominata "Centro Dialisi Diaverum Italia srl" "*con dotazione di n° 14 posti letto*" ubicata nel Comune di Mesagne (BR) alla Via Muscogiuri nn. 43/47, allegandovi tra l'altro l'autorizzazione sanitaria n. 9 del 26/03/1998 rilasciata dal Sindaco del Comune di Mesagne in capo alla Rendial S.r.l." e l'autorizzazione prot. n. 0021126/ VIII/00 del 27/09/2009 rilasciata dal Dirigente del Servizio Sviluppo Economico del Territorio del Comune di Mesagne in capo alla "Diaverum Italia S.r.l." per n. 14 posti di cui n. 2 "*dedicati a pazienti AU POSITIVI*".

In attuazione di quanto disposto dall'art. 7, commi 1 e 2 della predetta L.R. n. 4/2010, con nota prot. AOO_081/1479/Coord del 31/03/2010 il Servizio PGS ha richiesto ai Direttori Generali delle AA.SS.LL. della Regione Puglia di trasmettere l'elenco delle strutture private eroganti prestazioni dialitiche in ciascun ambito provinciale, specificando quali fossero le strutture operanti in regime di autorizzazione e, per ciascuna struttura, denominazione, Partita IVA, Comune di attività ed eventuale codice regionale (nel caso di strutture accreditate).

Con la medesima nota, si invitavano altresì le AA.SS.LL. a trasmettere successivamente ulteriore elenco con l'indicazione, per ciascuna struttura, delle prestazioni erogate (utilizzando la codifica del Nomenclatore Tariffario della Specialistica), il numero di posti rene ed il numero pazienti in carico al 31/12/2009.

In riferimento alla predetta nota circolare, con nota n. 28792 del 04/05/2010 il Direttore Generale ed il Direttore Sanitario dell'ASL BR hanno trasmesso l'elenco delle strutture insistenti nel territorio in regime autorizzativo e/o di accreditamento, nonché il numero dei pazienti in carico alle stesse alla data del 31/12/2009.

In particolare, per la struttura gestita dalla "Diaverum Italia s.r.l." in Mesagne (BR) è stato comunicato che risultavano operanti in regime di autorizzazione n. 14 posti rene e che risultavano in carico alla struttura, alla data del 31/12/2009, n. 41 pazienti.

Con circolare del Servizio Programmazione e Assistenza Ospedaliera e Specialistica (PAOSA) n. AOO_151/9898 del 19 settembre 2012, ad oggetto "*Prestazioni dialitiche. Precisazioni*.", è stata richiamata l'attenzione dei Direttori Generali delle AASSLL sulla determinazione dei volumi e tipologie di prestazioni da contrattualizzare con le strutture di dialisi. In particolare è stato tra l'altro evidenziato che:

"*(…) In ottemperanza all'art. 7 della L.R. 25 febbraio 2010, n.4, "nelle more del completamento della rete dialitica, i Direttori Generali sono autorizzati a stipulare accordi contrattuali con le suddette strutture, sino alla concorrenza del rapporto ottimale di 3,5 pazienti per posto rene accreditato, nei limiti dei pazienti in carico al 31/12/2009".*

(…)

Eventuali nuove ammissioni potevano e possono essere consentite, previo nulla osta da parte dell'Azienda sanitaria in cui insiste la struttura, dopo aver valutato il pieno utilizzo dei posti dialisi afferenti le strutture che fanno parte della rete dialitica pubblica approvata con deliberazioni di G.R. n.2019 del 27/10/2009 e n. 899 del 25/3/2010. (…)".

La L.R. n. 8 del 28/05/2004 e s.m.i. ad oggetto "*Disciplina in materia di autorizzazione alla realizzazione e all'esercizio, all'accreditamento istituzionale e accordi contrattuali delle strutture sanitarie e socio sanitarie*

pubbliche e private", in vigore al 15/03/2010, data della predetta istanza di accreditamento istituzionale, stabiliva:

- all'art. 24, comma 3 che "*Ai fini della concessione dell'accreditamento, il Dirigente del Settore sanità, verificata la funzionalità della struttura in base agli indirizzi di programmazione regionale come individuati all'atto dell'autorizzazione, in caso di esito positivo, avvia la fase istruttoria e chiede il parere sugli aspetti tecnico-sanitari alle strutture competenti. In base alle risultanze delle valutazioni effettuate, il Dirigente del Settore sanità, completata la fase istruttoria, predispone gli atti conseguenti. (…)*";
- all'art. 29, comma 2 che "*Nelle more della regolamentazione della materia, per la valutazione degli aspetti tecnico-sanitari di cui al comma 3 dell'articolo 24, il Dirigente del Settore sanità si avvale dei Dipartimenti di prevenzione e delle altre strutture delle Aziende USL regionali, garantendo il rispetto di criteri di rotazione e di appartenenza ad ambiti territoriali aziendali diversi rispetto a quello di ubicazione della struttura da accreditare.*".

Pertanto, ai fini del rilascio dell'accreditamento istituzionale, con nota prot. n**.** AOO/081/4125/APS1 del 12/12/2012 il Servizio Accreditamento e Programmazione Sanitaria (APS) ha incaricato il Dipartimento di Prevenzione dell'ASL TA, ai sensi dell'art. 29, comma 2 della L.R. n. 8/2004 e s.m.i., di effettuare idoneo sopralluogo, tra le altre, presso la citata struttura, finalizzato alla verifica del possesso dei requisiti minimi ed ulteriori previsti dal Regolamento Regionale n. 3/2005 s.m.i. per tale tipologia di attività sanitaria nonché il numero dei posti rene autorizzati rispetto a quanto comunicato dalla ASL, precisando che la relazione avrebbe dovuto dichiarare esplicitamente l'esistenza di tutti i requisiti strutturali, tecnologici e organizzativi prescritti dalla L.R. n. 8/04 e s.m.i. e dal R.R. n. 3/2005 e s.m.i..

Con l'occasione il Dipartimento incaricato è stato, tra l'altro, invitato a censire il numero di pazienti in carico alla struttura, e, per quelli che fossero eventualmente risultati in numero superiore rispetto ai pazienti in carico al 31/12/2009, a verificare la rispondenza rispetto allo standard di 3.5 pazienti per posto rene, previsto dal sopra riportato art. 7, comma 3 della L.R. n. 4/2010, nonché le procedure autorizzative seguite dall'ASL per l'inserimento dei pazienti.

Con nota prot. n. 0056289 del 23 Luglio 2013 il Direttore del Dipartimento di Prevenzione dell'ASL TA ha comunicato al Servizio APS e, per conoscenza, al Legale Rappresentante della "Diaverum Italia s.r.l.", le risultanze degli accertamenti finalizzati all'accreditamento istituzionale del centro dialitico della "Diaverum Italia s.r.l." con sede in Mesagne, dalle quali si rilevano, tra l'altro, le seguenti conclusioni:

"*Dall'esame della documentazione, dai grafici acquisiti e dall'esito del sopralluogo effettuato, si ritiene che il Centro Dialisi della DIAVERUM ITALIA s.r.l. sito in Mesagne, alla Via Muscogiuri n. 43/47, non possiede i requisiti igienico-sanitari, tecnico-edilizi ed organizzativi minimi per l'esercizio dell'attività, nonché gli ulteriori requisiti per l'accreditamento con il S.S.N. indicati dalla L.R. n. 8/2004 e ss.mm.ii. e dal R.R. n. 3/2005 così come modificato dal R.R. n. 3/2010.*".

Con nota prot. AOO_081/3091/APS1 del 26/08/2013 trasmessa al legale rappresentante della "Diaverum Italia s.r.l.", al Direttore Generale ed al Direttore del Dipartimento Risorse Umane e AA.GG. dell'ASL BR, al Direttore del Dipartimento di Prevenzione dell'ASL TA ed al Sindaco di Mesagne, premesso che "*L'originaria autorizzazione sanitaria del Comune di Mesagne n. 9 del 26/3/1998, intestata alla Società Rendial s.r.l. per la struttura sita in Via F. Vita n. 9 in Mesagne (BR), non riportava il numero dei posti rene in esercizio, per cui, in assenza di relativa indicazione, e considerato che, in base all'art. 7, comma 1 della L.R. n. 4/2010, le strutture dialitiche private possono essere accreditate per il numero di posti tecnici autorizzati all'esercizio alla data di entrata in vigore della DGR 1412/2002, pubblicata sul BURP n. 130 del 15/10/2002*", il Servizio APS ha, tra l'altro, chiesto al Direttore Generale della ASL BR di "*specificare quanti posti tecnici fossero da considerarsi autorizzati all'esercizio per lo stesso Centro alla data del 15/10/2002.*".

Con nota del 05/09/2013, trasmessa con Raccomandata A/R del 06/09/2013 ed acquisita agli atti del Servizio APS con prot. n. AOO_081/3316 dell'11/09/2013, il rappresentante legale della "Diaverum Italia s.r.l." ha, tra l'altro, trasmesso l'elenco del personale in organico nella struttura ed il provvedimento n. 12 del 20/06/2012 con cui il responsabile del Servizio Attività Produttive del Comune di Mesagne, vista tra l'altro la nota raccomandata del 07/06/2012 con cui la "Diaverum Italia S.r.l." ha comunicato di aver incaricato della Direzione Sanitaria il dott. Antonio Vito Cagnazzo, ha autorizzato la variazione dell'autorizzazione sanitaria del 27/08/2009 rilasciata alla "Diaverum Italia S.r.l." per il Centro Dialisi di Via Muscogiuri nn. 43/47 con n. 14 posti rene di cui n. 2 dedicati a pazienti *AU positivi*, relativamente alla nomina del nuovo Direttore Sanitario.

Con nota prot. n. 69132 del 14/10/2013 il Direttore Generale dell'ASL BR ha trasmesso al Servizio APS copia dell'autorizzazione sanitaria rilasciata dal Sindaco del Comune di Mesagne il 26 marzo 1998, della lettera di trasmissione del parere igienico sanitario del 09.06.1998 al responsabile del Dipartimento di Prevenzione, a firma del dirigente medico incaricato della verifica, e della piantina allegata al fascicolo con il dettaglio dei posti rene, precisando che "*L'esame della documentazione in atti consente di dedurre che il 26 marzo 1998 furono autorizzati dal Sindaco di Mesagne n. 14 posti tecnici (n. 12 + n. 2 contumaciali).*".

Con nota prot. AOO_081/2008/APS1 del 04/06/2014 trasmessa al Direttore del Dipartimento di Prevenzione ASL TA, al Direttore Generale ASL BR ed al legale rappresentante della Diaverum Italia s.r.l., con riferimento:

- all'istanza della "Diaverum Italia s.r.l." per l'accreditamento della struttura dialitica sita in Mesagne (BR) alla Via Muscogiuri nn. 43/47, per n. 14 posti rene;
- al relativo incarico affidato al Dipartimento di Prevenzione ASL TA dal Servizio APS con nota prot. n. AOO_081/4125/APS1 del 12/12/2012;
- alla nota prot. n. 0056289 del 23/7/2013 con cui il Dipartimento di Prevenzione ASL TA ha comunicato gli esiti delle verifiche eseguite;
- alla precedente nota del Servizio APS prot. n. AOO/081/3091/APS1 del 26/8/2013;
- alla nota del 5/9/2013 con la quale il Direttore Generale della "Diaverum Italia s.r.l." ha espresso le proprie controdeduzioni in merito alle criticità riscontrate dal Dipartimento di Prevenzione della ASL TA e rappresentate nella suddetta nota del Servizio APS del 26/8/2013;
- alla sopra riportata nota del Direttore Generale dell'ASL BR del 14/10/2013;

il Servizio APS ha, tra l'altro, invitato il Dipartimento di Prevenzione dell'ASL TA:

- ad acquisire copia delle specializzazioni in possesso dei medici in organico ed accertare se fosse rispettato il parametro di 3 medici specializzati con debito orario di 38 ore settimanali e se la struttura fosse dotata dei requisiti organizzativi di accreditamento in relazione al personale medico;
- a comunicare se fosse rispettato il parametro di n. 1 infermiere ogni n. 3 pazienti in trattamento nel turno di dialisi e se la struttura fosse dotata dei requisiti organizzativi di accreditamento in relazione al personale infermieristico;
- a comunicare se risultasse presente n. 1 ausiliario/OTA ogni n. 10 pazienti in trattamento nel turno di dialisi e se la struttura fosse dotata dei requisiti organizzativi di accreditamento in relazione al personale ausiliario;
- a valutare le controdeduzioni trasmesse dalla "Diaverum Italia s.r.l." in merito alle carenze strutturali contestate ("*soluzione di continuità del raccordo tra pareti e pavimento della sala ove si svolgono le attività sanitarie , per la presenta di un battiscopa*");
- a chiarire se la struttura fosse dotata di un protocollo per la gestione delle emergenze cliniche e di accordo con la struttura nefrologica ospedaliera più accessibile, relativo alle modalità di trasporto, presa in carico e gestione del paziente dalla struttura privata alla struttura nefrologica di riferimento.

Con nota del 10/11/2015 ad oggetto "*accreditamento istituzionale centro Dialisi Diaverum in MESAGNE (BR) – completamento documentazione*", acquisita agli atti della Sezione PAOSA con prot. n. AOO_151/22465 del

17/11/2015, il rappresentante legale della "Diaverum Italia s.r.l." ha trasmesso la seguente documentazione:
"

a. *elenco del personale (medici, infermieri professionali, ausiliari),*
b. *documentazione relativa ai titoli del personale sanitario,*
c. *documentazione relativo al rapporto di lavoro del personale operante nel centro dialisi,*
d. *copia delle comunicazioni inviate per la definizione di un "Protocollo per la gestione delle emergenze cliniche incluso il trasferimento del paziente in struttura di ricovero ospedaliera"*
e. *la documentazione intercorsa con il Dipartimento di Prevenzione della ASL di Taranto a seguito della Vostra comunicazione prot. AOO_081/0002008/APS1 del 4 giugno 2014.*",

comunicando inoltre, tra l'altro, "*che attualmente sono afferenti al centro dialisi 44 pazienti.*".

Con nota del 25/01/2016, acquisita dalla Sezione PAOSA con prot. n. AOO_151/1020 del 02/02/2016, il Rappresentante Legale della Diaverum Italia srl ha trasmesso la Delibera del Direttore Generale ASL BR n. 2151 del 10/12/2015 ad oggetto "*Adozione del protocollo per la gestione delle emergenze cliniche e del trasferimento in struttura di ricovero ospedaliero dei pazienti in trattamento dialitico presso le sedi Diaverum di Mesagne e Torre Santa Susanna*", dalla quale risulta, tra l'altro, che "*Consultati, ognuno per le proprie competenze, il direttore dell'U.O. di Nefrologia e dialisi del P.O. Perrino di Brindisi, il direttore sanitario della Diaverum Italia srl ed i direttori medici del P.O. Perrino di Brindisi e Camberlingo di Francavilla Fontana è stato redatto un "protocollo per la gestione delle emergenze cliniche dei pazienti in trattamento dialitico incluso il trasferimento del paziente in struttura di ricovero ospedaliero" allegato all'atto deliberativo di cui fa parte integrale.*", ove è precisato che "*(…) Qualora intervengano situazioni che rendono necessario il trattamento delle emergenze cliniche presso la struttura ospedaliera, i centri dialisi Diaverum della provincia di Brindisi (Mesagne e Torre Santa Susanna) dovranno provvedere a far giungere nel più breve tempo possibile il paziente al Pronto Soccorso dell'Ospedale di Brindisi o Francavilla Fontana (…)*".

Con *Pec* del 14/04/2016 la "Diaverum Italia s.r.l." ha trasmesso la nota del 13/04/2016 ad oggetto "*Richiesta presa atto per variazione Rappresentante Legale di Società.*", con la quale è stata comunicata la nomina di Alessandro Tozzo quale nuovo Rappresentante Legale della Società.

Con nota prot. n. 156189 del 25/10/2016 ad oggetto "*Accertamenti finalizzati alla verifica dei requisiti minimi, strutturali, tecnologici ed organizzativi, nonché degli ulteriori per l'Accreditamento Istituzionale dell'attività sanitaria di "Dialisi e prestazioni Dialitiche" ubicata in Mesagne (BR) Via Muscogiuri n. 43 e 47 – Diaverum Italia S.r.l. – Parere finale.*", trasmessa con *PEC* del 28/10/2016 alla Sezione PAOSA e, per conoscenza, al legale rappresentante della "Diaverum Italia s.r.l.", il Dirigente Medico Referente Dipartimentale Strutture Sanitarie e Socio Sanitarie del Dipartimento di Prevenzione ASL TA ha comunicato quanto segue:

"*(…) Questo Dipartimento di Prevenzione, con propria nota prot. n. 0056289 del 23.07.2013 ha comunicato che la struttura in questione "non possedeva" i requisiti igienico-sanitari, tecnico-edilizi ed organizzativi minimi per l'esercizio dell'attività, nonché gli ulteriori requisiti per l'accreditamento istituzionale ai sensi della L.R. n. 8/2004 e Reg. Reg. 3/2005 così come modificato dal R.R. n. 3/2010.*

In fase successiva la Diaverum Italia S.r.l., ha fornito a Codesto Servizio chiarimenti in merito agli elementi che avevano portato questo Dipartimento di Prevenzione ad esprimersi secondo quanto sopra riportato.

Codesto Servizio ha pertanto invitato questo Dipartimento di Prevenzione a rivalutare la situazione dell'attività di cui all'oggetto, atteso che la Diaverum Italia S.r.l. aveva fornito una serie di precisazioni ed aveva ottemperato ad altre "non conformità" che erano state evidenziate nella precedente verifica e che aveva determinato il parere sfavorevole del 23.07.2013.

Pertanto si è proceduto a richiedere nuova documentazione, integrata con diversa corrispondenza intercorsa tra la Diaverum e lo scrivente ufficio e si è proceduto ad operare nuovo sopralluogo in data 06.10.2016.

Dalle verifiche operate è emerso che la struttura in oggetto risulta autorizzata con provvedimento prot.

0021126 del 27.09.09, rilasciato dal Dirigente Area Tecnica del Comune di Mesagne a favore della "DIAVERUM ITALIA s.r.l.", per l'esercizio dell'attività con un numero di posti rene pari a 14 (quattordici) di cui n. 2 dedicati a pazienti HBV/HIV POSITIVI.

Per quanto sopra rappresentato, dalle verifiche operate presso la struttura in oggetto è emerso quanto segue:

Requisiti Generali

La struttura ha adottato un idoneo documento con cui esplicita l'organizzazione generale, la gestione delle risorse umane, l'organizzazione dei servizi, la gestione e il trattamento dei dati personali e sensibili.

La struttura ha adottato inoltre il documento di valutazione dei rischi ai sensi del D.Lgs. 81/2008 e ss.mm. ii..

Requisiti strutturali e tecnologici generali

Secondo quanto riportato nella pianta planimetrica, che diventa parte integrante del presente parere, nella relazione tecnica e sulla base delle risultanze del sopralluogo, la struttura possiede i requisiti strutturali e tecnologici specifici previsti dal Reg. Reg. n. 3/2005 modificato dal Reg. Reg. 3/2010 per essere autorizzata all'esercizio nonché accreditata come attività sanitaria di "Dialisi e prestazioni Dialitiche".

Requisiti impiantistici

La dotazione impiantistica risulta congrua: dichiarazioni di conformità previste per legge.

Requisiti organizzativi

La dotazione organica prevista, risulta congrua secondo quanto riportato dal R.R. n. 3/2005 così come modificato dal Reg. Reg. 3/2010.

Il numero dei pazienti afferenti al centro risulta variabile tra i 40 e le 44 unità.

L'organizzazione del centro si svolge su n. 2 turni, tutti i giorni dal lunedì al sabato e precisamente:

- *Lunedì, Mercoledì, Venerdì dalle ore 07,00 alle ore 13,00 n.10 pazienti in trattamento*
- *Lunedì, Mercoledì, Venerdì dalle ore 13,00 alle ore 19,00 n.9 pazienti in trattamento*
- *Martedì, Giovedì, Sabato dalle ore 07,00 alle ore 13,00 n.11 pazienti in trattamento*
- *Martedì, Giovedì, Sabato dalle ore 13,00 alle ore 19,00 n.10 pazienti in trattamento*

Risultano in organico n.3 medici per n.38 h/sett. in possesso di Laurea in Medicina e Chirurgia e specializzazione in Nefrologia, nonché altri n.2 medici di cui n.1 specializzato in cardiologia sempre per n. 38 h/sett., n. 9 Infermieri Professionali full-time e n.7 ausiliari di cui n.5 full-time e n.2 per 24 h/sett.

CONCLUSIONI

Dall'esame della documentazione, dai grafici acquisiti e dall'esito del sopralluogo effettuato in data 06.10.2016, si ritiene che l'Ambulatorio "Dialisi e prestazioni Dialitiche" – Diaverum Italia S.r.l., ubicato in Mesagne (BR) Via Muscogiuri n. 43 e 47 possieda i requisiti minimi, strutturali, tecnologici ed organizzativi, nonché gli ulteriori requisiti per l'accreditamento istituzionale ai sensi della L.R. n.8/2004 e Reg. Reg. 3/2005 così come modificato dal R.R. n. 3/2010.

La planimetria è parte integrante del presente parere.

Il Coordinatore Sanitario dell'Ambulatorio "Dialisi e prestazioni Dialitiche" è il Dr. Cagnazzo Antonio Vito, nato a Leverano (LE) il 15.06.1952, laureato in Medicina e Chirurgia in data 7.11.1978 presso l'Università degli Studi di Padova, iscritto all'Albo dei Medici della Provincia di Lecce al n.2720 del 26.02.1979. Lo stesso Dr. Cagnazzo Antonio, opera in qualità di Responsabile Sanitario della struttura in questione in virtù della certificazione rilasciata dalla ASL di BR/1 in data 18.02.2008 prot.8763, con la quale si certifica che a seguito di ricorso giurisdizionale promosso dal Dr. Cagnazzo Antonio ed in esecuzione dell'Ordinanza cautelare n. 941/94 del Tar Puglia Sez. II di Lecce, è stato riconosciuto in forza di ordine di servizio del primario della divisione di Nefrologia e Dialisi e a seguito di parere giusta nota del Dipartimento di Prevenzione della ASL di BR – Dipartimento di Prevenzione prot.939 del 21.12.2011 che diventano parte integrante del presente parere.".

La L.R. n. 9/2017 "*Nuova disciplina in materia di autorizzazione alla realizzazione e all'esercizio, all'accreditamento istituzionale e accordi contrattuali delle strutture sanitarie e socio sanitarie pubbliche e private*", pubblicata sul B.U.R.P. n. 52 del 02/05/2017 ed entrata in vigore il giorno stesso della sua pubblicazione, ha disposto all'art. 31, comma 1, lett. a) l'abrogazione della L.R. n. 8/2004 ed ha previsto, tra l'altro, all'art. 3, comma 3, lett, c), che "*Con determinazione il dirigente della sezione regionale competente, in conformità alle disposizioni della legge 7 agosto 1990, n. 241 (Nuove norme sul procedimento amministrativo): (…) c) rilascia e revoca i provvedimenti di autorizzazione all'esercizio per le strutture sanitarie e socio-sanitarie di propria competenza e i provvedimenti di accreditamento.*".

Con nota prot. AOO_183/5208 del 10/10/2017 trasmessa al legale rappresentante della "Diaverum Italia s.r.l." ed al Direttore del Dipartimento di Prevenzione ASL TA, questa Sezione, "*ai fini della conclusione del procedimento di accreditamento della struttura in oggetto*" ha invitato:

"

- *il rappresentante legale della Diaverum Italia s.r.l. a trasmettere alla scrivente Sezione copia dell'istanza con cui il Dott. Cagnazzo ha chiesto di permanere in servizio quale Responsabile Sanitario nei limiti del quarantesimo anno di servizio effettivo, sino al settantesimo anno di età, e dell'autocertificazione resa ai sensi del D.P.R. n. 445 del 28 dicembre 2000 e s.m.i., con allegata copia del documento d'identità, con cui lo stesso dott. Cagnazzo dichiara la data iniziale ed la durata del servizio effettivo svolto, considerando anche quello svolto alle dipendenze di altro datore di lavoro e/o quale libero professionista, nonché se attualmente trovasi o meno in posizione di quiescenza, notiziando in merito anche il Direttore Generale ed il Direttore del Dipartimento di Prevenzione dell'ASL TA;*
- *Il Dipartimento di Prevenzione dell'ASL TA a trasmettere i nominativi dei medici attualmente in organico presso il Centro Dialisi di Mesagne con indicazione dei titoli posseduti.* ".

Con *Pec* del 24/10/2017 la "Diaverum Italia s.r.l." ha trasmesso alla scrivente e, per conoscenza, al Direttore del Dipartimento di Prevenzione dell'ASL TA:

- copia dell'istanza con cui il Dott. Antonio Cagnazzo chiede al Rappresentante Legale della "Diaverum Italia S.r.l." di permanere in servizio sino al compimento del 40° anno di servizio effettivo e nel limite del 70° anno di età;
- copia della dichiarazione di accettazione, da parte del Rappresentante Legale della "Diaverum Italia S.r.l.", dell'istanza di cui al punto precedente;
- dichiarazione sostitutiva dell'atto di notorietà ai sensi del D.P.R. 445/2000 con cui il Dott. Antonio Cagnazzo dichiara di avere prestato servizio effettivo per un totale di 35 anni e 9,5 mesi e "*di essere stato "posto a riposo" dal 16/05/2006.*".

A tal riguardo, atteso che:

- la Sez. A.01.03.01 - *Gestione Risorse Umane/Fabbisogno* del regolamento regionale n. 3/2010 ha stabilito, circa i requisiti ulteriori che devono essere posseduti dal personale in servizio presso le strutture accreditate, tra l'altro, quanto segue:

  "*(…) In particolare il fabbisogno di personale deve essere garantito:*

  (…)

- *per limiti di età e condizione di compatibilità corrispondenti a quelli previsti per il personale dipendente delle Aziende Sanitarie ed Enti pubblici del Servizio Sanitario* (…).";
- inoltre, al sub 02 – *Qualificazione* - della medesima sezione, è stabilito che:

  "*(…) Per l'accesso a ciascuna professione e posizione funzionale del personale sanitario delle aziende private il personale deve risultare in possesso degli stessi requisiti richiesti per l'accesso al rapporto di dipendenza con il S.S.N. (…)*";
- la circolare ministeriale n. 4/2015 (che ha fornito spiegazioni rispetto alle modifiche introdotte dall'art. 17,

comma 3 della L. n. 124/2015 che ha ulteriormente modificato l'art. 5, comma 9 del D.L. n. 95/2012), al paragrafo 4 ha ribadito che "*Per quanto riguarda gli incarichi dirigenziali, è escluso che essi possano essere conferiti a soggetti collocati in quiescenza che hanno compiuto i 65 anni, cioè che hanno raggiunto il limite di età per il collocamento a riposo dei dipendenti pubblici. Come già chiarito nella circolare n. 6 del 2014, infatti, la possibilità di attribuire incarichi dirigenziali a soggetti che abbiano raggiunto i limiti di età per il collocamento a riposo dei dipendenti pubblici era già esclusa dall'articolo 33, comma 3, del decreto-legge 4 luglio 2006, n. 223: si tratta di una disposizione normativa speciale che continua a trovare applicazione.*";

- il D.L. n. 90/2014 ha previsto una disciplina che prevale sulle precedenti, anche speciali (di fatto abrogandole implicitamente), estendendo a decorrere dalla data di entrata in vigore dello stesso decreto (25/06/2014) il divieto di conferimento di incarichi dirigenziali (o direttivi, oltre che di studio o di consulenza) a titolo oneroso a soggetti collocati in quiescenza, indipendentemente dal raggiungimento dei limiti d'età per il collocamento a riposo (mentre per gli incarichi direttivi rimane ferma l'applicazione dell'art. 5, comma 9 del DL n. 95/2012 e, pertanto, gli stessi possono essere conferiti anche oltre il limite dei 65 anni, purché gratuiti e per una durata non superiore a un anno);
- pertanto, non sono soggetti ai nuovi divieti gli incarichi conferiti fino al 24 giugno 2014 compreso;
- peraltro, l'art. 12, comma 8 della L.R. n. 9/2017 prevede che "*Il limite di età massimo previsto per lo svolgimento della funzione di responsabile sanitario è quello previsto dal comma 1 dell'articolo 15-nonies del d.lgs. 502/1992.*";
- il regime speciale previsto per la dirigenza medica (oltre che per quella del ruolo sanitario) dal sopra richiamato art. 15-nonies del D. Lgs. 502/92, modificato dall'art. 22 della L. n. 183/2010 comma 1, individua il limite massimo di età per il collocamento a riposo, inclusi i responsabili di struttura complessa, al compimento del 65° anno di età, ovvero, su istanza dell'interessato all'amministrazione di appartenenza, al maturare del quarantesimo anno di servizio effettivo e comunque non oltre il settantesimo anno di età;

si rileva che il dott. Antonio Vito Cagnazzo, nato il 15/06/1952, cui l'incarico di direttore sanitario della struttura è stato conferito nel 2012 e che ha raggiunto i predetti limiti di età per il collocamento a riposo dei dipendenti pubblici il 15/06/2017, può continuare a svolgere tale funzione sino al maturare del quarantesimo anno di servizio effettivo e comunque non oltre il settantesimo anno di età.

Per tutto quanto sopra rappresentato;

considerato che con la sopra riportata nota prot. n. 156189 del 25/10/2016, il Dipartimento di Prevenzione dell'ASL TA ha comunicato che "*Dall'esame della documentazione, dai grafici acquisiti e dall'esito del sopralluogo effettuato in data 06.10.2016, si ritiene che l'Ambulatorio "Dialisi e prestazioni Dialitiche" – Diaverum Italia S.r.l., ubicato in Mesagne (BR) Via Muscogiuri n. 43 e 47, possieda i requisiti minimi, strutturali, tecnologici ed organizzativi, nonché gli ulteriori requisiti per l'accreditamento istituzionale ai sensi della L.R. n.8/2004 e Reg. Reg. 3/2005 così come modificato dal R.R. n. 3/2010.*";

nelle more della trasmissione, da parte del Dipartimento di Prevenzione dell'ASL TA, dei nominativi dei medici attualmente in organico presso il Centro Dialisi di Mesagne con indicazione dei titoli posseduti;

si propone di conferire l'accreditamento istituzionale, ai sensi dell'art. 3, comma 3, lett, c) della L.R. n. 9/2017 e dell'art. 7, commi 1 e 2 della L.R. n. 4/2010 e s.m.i., per n. 14 posti rene, di cui n. 2 "contumaciali" (dedicati a pazienti HBV/HIV POSITIVI), al Centro di Dialisi sito in Mesagne (BR) alla Via Muscogiuri nn. 43 - 47, gestito dalla "Diaverum Italia s.r.l." - P.IVA 02243300361, il cui Direttore Sanitario è il dott. Antonio Vito Cagnazzo, con la precisazione che:

- il rappresentante legale della "Diaverum Italia s.r.l." dovrà comunicare al Servizio regionale competente, ai sensi dell'art. 11, comma 1 della L.R. n. 9/2017, ogni variazione relativa al personale sanitario operante nella struttura;

- la struttura dovrà mantenere la dotazione organica prevista dagli standard organizzativi di cui al R.R. n. 3/2005 e s.m.i.;
- ai sensi dell'art. 24, comma 4 della L.R. n. 9/2017, il legale rappresentante della "Diaverum Italia S.r.l.", entro e non oltre il termine di scadenza di ogni triennio decorrente dalla data di rilascio del provvedimento di accreditamento, dovrà rendere "*alla Regione una dichiarazione sostitutiva di atto di notorietà della permanenza del possesso dei requisiti minimi e ulteriori previsti dal regolamento regionale o da altra specifica normativa. Nello stesso termine, il legale rappresentante rende un dichiarazione sostitutiva di atto di notorietà di sussistenza di tutte le condizioni essenziali previste dall'articolo 20, comma 2, ai fini dell'accreditamento istituzionale. L'omessa presentazione delle dichiarazioni sostitutive nel termine previsto, comporta l'applicazione della sanzione pecuniaria stabilita dall'articolo 14, comma 10. Il legale rappresentante del soggetto autorizzato all'esercizio comunica tempestivamente al comune o alla Ragione, secondo la competenza stabilita ai sensi dell'articolo 8, e al dipartimento di prevenzione dell'azienda sanitaria locale territorialmente competente, l'eventuale stato di crisi occupazionale e il dover ricorrere a forme di ammortizzatori sociali, con relazione illustrativa dello stato di crisi e delle misure da adottarsi. In caso di omessa presentazione della dichiarazione relativa alla sussistenza dei requisiti minimi e ulteriori o di omessa comunicazione prevista dal presente comma, la Regione dispone verifica ispettiva senza preavviso per l'accertamento dei medesimi e di ogni altro presupposto o condizione ai fini del mantenimento dell'accreditamento istituzionale e della sottostante autorizzazione all'esercizio.*";
- ai sensi dell'art. 26, comma 1 "*La Regione può verificare in ogni momento la permanenza dei requisiti stabiliti e delle condizioni previste ai fini dell'accreditamento, nonché l'attuazione delle prescrizioni eventualmente adottate con il provvedimento di accreditamento. Per tale attività di verifica si avvale dell'Organismo tecnicamente accreditante.*";
- ai sensi dell'art. 22, comma 4 della L.R. n. 9/2017, "*Le AASSLL non sono obbligate a stipulare i contratti di cui al comma 3 con i soggetti accreditati* (strutture private e professionisti accreditati n.d.r.)".

Verifica ai sensi del D. Lgs. 196/03
Garanzie alla riservatezza

La pubblicazione dell'atto all'albo, salve le garanzie previste dalla legge 241/90 in tema di accesso ai documenti amministrativi, avviene nel rispetto della tutela alla riservatezza dei cittadini, secondo quanto disposto dal D.Lgs. 196/03 in materia di protezione dei dati personali.

ADEMPIMENTI DI CUI ALLA L.R. 28/01 e successive modificazioni ed integrazioni.

Il presente provvedimento non comporta alcun mutamento qualitativo o quantitativo di entrata o di spesa né a carico del Bilancio della Regione né a carico degli Enti per i cui debiti i creditori potrebbero rivalersi sulla Regione e che è escluso ogni ulteriore onere aggiuntivo rispetto a quelli già autorizzati a valere sullo stanziamento previsto dal bilancio regionale.

Il Dirigente del Servizio Accreditamenti e Qualità
Mauro Nicastro

IL DIRIGENTE RESPONSABILE DELLA SEZIONE STRATEGIE E GOVERNO DELL'OFFERTA

- sulla base delle risultanze istruttorie innanzi illustrate, che qui si intendono integralmente riportate;
- viste le sottoscrizioni poste in calce al presente provvedimento dall'Istruttore e dal Dirigente del Servizio Accreditamenti e Qualità;

DETERMINA

- di conferire l'accreditamento istituzionale, ai sensi dell'art. 3, comma 3, lett, c) della L.R. n. 9/2017 e dell'art.

7, commi 1 e 2 della L.R. n. 4/2010 e s.m.i., per n. 14 posti rene, di cui n. 2 "contumaciali" (dedicati a pazienti HBV/HIV POSITIVI), al Centro di Dialisi sito in Mesagne (BR) alla Via Muscogiuri nn. 43 - 47, gestito dalla "Diaverum Italia s.r.l." - P.IVA 02243300361, il cui Direttore Sanitario è il dott. Antonio Vito Cagnazzo, con la precisazione che:

- il rappresentante legale della "Diaverum Italia s.r.l." dovrà comunicare al Servizio regionale competente, ai sensi dell'art. 11, comma 1 della L.R. n. 9/2017, ogni variazione relativa al personale sanitario operante nella struttura;
- la struttura dovrà mantenere la dotazione organica prevista dagli standard organizzativi di cui al R.R. n. 3/2005 e s.m.i.;
- ai sensi dell'art. 24, comma 4 della L.R. n. 9/2017, il legale rappresentante della "Diaverum Italia S.r.l.", entro e non oltre il termine di scadenza di ogni triennio decorrente dalla data di rilascio del provvedimento di accreditamento, dovrà rendere "*alla Regione una dichiarazione sostitutiva di atto di notorietà della permanenza del possesso dei requisiti minimi e ulteriori previsti dal regolamento regionale o da altra specifica normativa. Nello stesso termine, il legale rappresentante rende un dichiarazione sostitutiva di atto di notorietà di sussistenza di tutte le condizioni essenziali previste dall'articolo 20, comma 2, ai fini dell'accreditamento istituzionale. L'omessa presentazione delle dichiarazioni sostitutive nel termine previsto, comporta l'applicazione della sanzione pecuniaria stabilita dall'articolo 14, comma 10. Il legale rappresentante del soggetto autorizzato all'esercizio comunica tempestivamente al comune o alla Ragione, secondo la competenza stabilita ai sensi dell'articolo 8, e al dipartimento di prevenzione dell'azienda sanitaria locale territorialmente competente, l'eventuale stato di crisi occupazionale e il dover ricorrere a forme di ammortizzatori sociali, con relazione illustrativa dello stato di crisi e delle misure da adottarsi. In caso di omessa presentazione della dichiarazione relativa alla sussistenza dei requisiti minimi e ulteriori o di omessa comunicazione prevista dal presente comma, la Regione dispone verifica ispettiva senza preavviso per l'accertamento dei medesimi e di ogni altro presupposto o condizione ai fini del mantenimento dell'accreditamento istituzionale e della sottostante autorizzazione all'esercizio.*";
- ai sensi dell'art. 26, comma 1 "*La Regione può verificare in ogni momento la permanenza dei requisiti stabiliti e delle condizioni previste ai fini dell'accreditamento, nonché l'attuazione delle prescrizioni eventualmente adottate con il provvedimento di accreditamento. Per tale attività di verifica si avvale dell'Organismo tecnicamente accreditante.*";
- ai sensi dell'art. 22, comma 4 della L.R. n. 9/2017, "*Le AASSLL non sono obbligate a stipulare i contratti di cui al comma 3 con i soggetti accreditati* (strutture private e professionisti accreditati n.d.r.)";

- di notificare il presente provvedimento:
  - al Legale Rappresentante della "Diaverum Italia s.r.l.", con sede legale al Centro Congressi Milanofiori – Palazzo WTC, Strada Uno, Scala B, Quarto piano – 20090 Assago (MI);
  - al Direttore Generale dell'ASL BR;
  - al Dirigente dell'U.O.G.R.C. dell'ASL BR;
  - al Direttore del Dipartimento di Prevenzione dell'ASL TA;
  - al Sindaco del Comune di Mesagne (BR).

Il presente provvedimento:

a. sarà pubblicato all'Albo della Sezione Strategie e Governo dell'Offerta/all'Albo Telematico (*ove disponibile*);
b. sarà trasmesso in copia conforme all'originale alla Segreteria della Giunta Regionale;
c. sarà trasmesso al Servizio Comunicazione Istituzionale della Regione Puglia per gli adempimenti di cui all'art. 23 del D. Lgs. n. 33/2013;
d. sarà disponibile nel sito ufficiale della Regione Puglia (*ove disponibile l'albo telematico*);
e. il presente atto, composto da n. 14 facciate, è adottato in originale;

f. viene redatto in forma integrale.

Il Dirigente della Sezione SGO
Giovanni Campobasso

DETERMINAZIONE DEL DIRIGENTE SEZIONE TURISMO 7 novembre 2017, n. 129

“Inclusione del comune di Polignano a Mare (BA) nell’elenco regionale dei comuni ad economia prevalentemente turistica e città d’arte di cui alla D.G.R. n. 1017/2015”.

IL DIRIGENTE DELLA SEZIONE

- Visti gli articoli 4 e 5 della LR. n. 7/97;
- Vista la D.G.R. n. 3261 del 28/7/98;
- Visti gli artt. 4 e 16 del D.Lgs. 165/01;
- Visto l'art. 32 della legge 18 giugno 2009, n. 69, che prevede l'obbligo di sostituire la pubblicazione tradizionale all'Albo ufficiale con la pubblicazione di documenti digitali sui siti informatici;
- Visto l'art. 18 del D.Lgs 196/03 "Codice in materia di protezione dei dati personali" in merito ai Principi applicabili ai trattamenti effettuati dai soggetti pubblici;

in Bari, presso la sede della Sezione, sulla base della istruttoria espletata dal Servizio Sviluppo del Turismo, riceve dal Dirigente dello stesso la seguente relazione.

La Regione Puglia, con regolamento regionale 23 dicembre 2004, n.11, in attuazione della 1.r. n. 1/2003, ha istituito l'elenco regionale dei Comuni ad economia prevalentemente turistica e delle Città d'arte tenuto presso l'Assessorato al Commercio della Regione Puglia.

L'elenco, determinante ai fini della regolamentazione delle aperture degli esercizi commerciali, sebbene successivamente abbia perso tale utilità per effetto della liberalizzazione intervenuta nel settore, è stato conservato in quanto le Amministrazioni comunali hanno dimostrato un perdurante interesse ad ottenere il succitato riconoscimento, ritenendolo un valore aggiunto per certificare la realtà turistica ed artistica del rispettivo territorio.

Inoltre, in base all'art. 4 comma 1 , del D.lgs 23/2011, recante disposizioni in materia di federalismo fiscale, per i Comuni che non sono capoluogo di provincia l'inclusione nell'elenco costituisce presupposto necessario per l'istituzione dell'imposta di soggiorno a carico di coloro che alloggiano nelle strutture ricettive situate nel proprio territorio.

Con l'entrata in vigore del "Codice del Commercio" di cui alla legge regionale 16 aprile 2015, n.24, è stato abrogato il regolamento 23 dicembre 2004, n.11 che individuava i parametri per la definizione dei comuni turistici e delle città d'arte .

Di conseguenza, nelle more di una nuova regolamentazione della materia, con D.G.R. n.1017 del 19/05/2015 sono state approvate le linee guida recanti **i** criteri per l'iscrizione nell'elenco dei Comuni ad economia prevalentemente turistica e Città d'arte.

Ai sensi dell'art. 2 delle linee guida sono **Comuni ad economia prevalentemente turistica** quelli in cui è presente un sito di interesse storico-artistico inserito dall'UNESCO nella lista del patrimonio dell'umanità, ovvero quelli che presentano almeno 4 dei parametri indicati ai commi 2 e 3, di cui due riferiti alla domanda turistica e due riferiti all'offerta turistica.

I Parametri riferiti alla domanda turistica sono :

1. arrivi su popolazione residente: 0,3;
2. presenze su popolazione residente: 2,0;
3. arrivi su superficie territoriale (kmq): 50;
4. presenze su superficie territoriale (kmq): 300;
5. presenze più popolazione residente su superficie territoriale(kmq}: 450.

I Parametri riferiti all’offerta turistica sono :

1. capacità ricettiva (posti letto) totale su popolazione residente (per 100 abitanti): 5,59;
2. strutture ricettive su popolazione residente (per 1000 abitanti): 0,3
3. unità locali relative ad attività connesse con il turismo sul totale unità locali: 1%;

4. addetti alle unità locali relative ad attività connesse con il turismo sul totale addetti unità locali:10%.

In base all'art. 3 delle linee guida sono considerate **Città d'arte** le località che possiedono almeno tre dei seguenti requisiti:

- insieme di edifici o di complessi monumentali, riconosciuti di notevole interesse storico e artistico ai sensi D.lgs. n.42/2004 e ss.mm. e ii.;
- ampia presenza di opere d'arte singole o in collezioni, dichiarate di notevole interesse storico o artistico ai sensi del D.lgs. n.42 /2004 e ss.mm. e ii, a condizione che siano visibili al pubblico;
- presenza di almeno tre musei, aperti al pubblico per almeno 8 mesi l'anno, con articolata offerta di mostre e manifestazioni. I musei devono essere almeno di rilievo regionale ai sensi della L.R. n. 17/2013 ed almeno uno di essi dedicato ad argomenti storici, artistici o archeologici;
- presenza di offerta di servizi culturali, quali biblioteche, emeroteche, archivi di Stato, raccolte di documenti, di rilievo provinciale relativi a materie storiche, artistiche o archeologiche;
- presenza di attività culturali quali mostre, convegni, manifestazioni culturali o tradizionali svolte con il patrocinio della Regione, o degli altri Enti locali;
- presenza di una domanda turistica e di una offerta turistica calcolata sulla base dei parametri di cui al precedente art.2, rapportata alla popolazione della città

L' art. 4 delle linee guida dispone inoltre che :

- sono iscritti di diritto nell'elenco i Comuni che abbiano conseguito la qualifica di Comune ad economia prevalentemente turistica o di Città d'arte ai sensi del regolamento regionale n. 11/2004.
- ogni tre anni, a decorrere dalla data di iscrizione, la Regione verifica il permanere dei parametri sulla base dei quali è stata disposta l'iscrizione nell'elenco.

Tanto premesso, con nota Prot. n. 5669 del 13/10/2017 il Comune di **Polignano a Mare** (BA) ha presentato istanza di iscrizione nell'elenco regionale dei Comuni ad economia prevalentemente turistica e città d'arte.

All'esito dell'istruttoria si è verificato che il Comune di Polignano a Mare (BA) possiede sette parametri di cui al comma 2 e 3 dell'art.2 e tre requisiti di cui al comma 1 dell'art.3 delle linee guida.

I parametri riferiti alla **domanda turistica,** calcolati rapportando gli arrivi e le presenze annuari con la popolazione residente al 31/12/2016 e con la superficie territoriale, tenendo conto dell'ultima rilevazione sul Movimento dei clienti negli esercizi ricettivi validata dall'ISTAT, risultano essere i seguenti:

1. comma 2.1= 3,71;
2. comma 2.2=10,71;
3. comma 2.3=1073,66;
4. comma 2.4=3102,02;
5. comma 2.5=3391,68

I parametri riferiti **all'offerta turistica** di cui ai commi 3.1 e 3.2 dell'art.2 delle Linee Guida, calcolati sulla base degli ultimi dati censuari disponibili nonché delle ultime rilevazioni statistiche sul turismo validate dall'ISTAT nel 2016, risultano essere rispettivamente pari a 14,53 e 7,12.

I tre requisiti riferiti alle città d'Arte di cui al comma 1 dell'art.3 risultano essere i seguenti:

1. **presenza di complessi monumentali di notevole interesse storico e artistico ai sensi del D,lgs. n.42/2004** quali: *l'Abazia di San Vita, l'Arco Marchesale o Porta Grande, la Chiesa Matrice di Santa Maria Assunta, la Chiesa di San Giuseppe, la Chiesa ed ex Convento di Sant'Antonio, il Complesso La Starsa o Pometo del Vescovo, il Palazzo San Giuseppe, Grotta Palazzese, l'insediamento rupestre, suoli, Masseria e Cappella della Madonna di Grottole, masseria La Compra, masseria Miani, il Palazzo Marchesale o Miani, il sito archeologico Le Macchie, il sito archeologico Santa Barbara, Torre Incina, Torre San Vito;*
2. **presenza di offerte di servizi culturali** quali: *la biblioteca comunale "Raffaele Chiantera" e l'Archivio comunale storico e di deposito autorizzato ai sensi dell'art.21, comma 1 del D.lgs. n.42/2004,*

3. **presenza di attività culturali** quali: *mostre presso il famoso Museo d'arte contemporanea Pino Pascoli;* il Festiva letterario *"Il Libro Possibile", Meraviglioso Modugno, Red Bull Cliff Diving Word Series, Festa dell'Aquilone,* svolte con il patrocinio e il cofinanziamento della Regione Puglia.

Pertanto, in ragione di quanto rappresentato, verificata la sussistenza dei parametri richiesti ai sensi della D.G.R. 1017/2015, si propone l'inclusione del Comune di Polignano a Mare (BA) *nell'Elenco regionale* dei *comuni ad economia prevalentemente turistica e città d'arte*.

VERIFICA AI SENSI DEL D. Lgs 196/03
Garanzie alla riservatezza

La pubblicazione dell'atto all'albo, salve le garanzie previste dalla legge 241/90 in tema di accesso ai documenti amministrativi, avviene nel rispetto della tutela alla riservatezza dei cittadini, secondo quanto disposto dal D.lgs. 196/03 in materia di protezione dei dati personali, nonché dal vigente regolamento regionale n.5/2006 per il trattamento dei dati sensibili e giudiziari.

ADEMPIMENTI CONTABILI Al SENSI DELLA D.lgs. 118/2011 e ss.mm. e il

La presente determinazione non comporta implicazioni di natura finanziaria sia di entrata sia di spesa e dalla stessa non deriva alcun onere a carico del Bilancio regionale.

IL DIRIGENTE DELLA SEZIONE

Sulla base delle risultanze istruttorie come innanzi illustrate, nonché letta la proposta formulata dal Dirigente del Servizio Interessato;

viste le sottoscrizioni poste in calce al presente provvedimento dall'istruttore e dal Dirigente del Servizio Sviluppo del turismo;

DETERMINA

Per quanto espresso in premessa e che qui s'intende integralmente riportato:

1. di includere il Comune di Polignano a Mare (BA) *nell'Elenco regionale* dei *comuni ad economia prevalentemente turistica e città d'arte* rammentando che, ai sensi dell'art. 4, comma 5 delle linee guida approvate con D.G.R. 1017/2015, ogni tre anni a decorrere dalla data di iscrizione la Regione verificherà il permanere dei parametri sulla base dei quali è stata disposta l'iscrizione nell'elenco;

2. di dare atto che il presente provvedimento:
   - è immediatamente esecutivo, non avendo implicazioni di natura finanziaria;
   - si compone di n. 5 pagine;
   - è depositato in originale presso il Servizio Turismo, Corso Sonnino, 177-70121 Bari;
   - sarà disponibile nel sito ufficiale della Regione Puglia: www.regione.puglia.it.;

3. di trasmettere il presente provvedimento in forma integrale in copia conforme all'originale:
   - alla Segreteria della Giunta regionale;
   - al Comune di Polignano a Mare (BA);

4. di disporre la pubblicazione del presente atto sul Bollettino Ufficiale della Regione Puglia.

L'ISTRUTTORE
dott.ssa M.Carmela Diddio

IL DIRIGENTE DEL SERVIZIO
Dott.ssa A. Gabriella Belviso

DETERMINAZIONE DEL DIRIGENTE SEZIONE TURISMO 9 novembre 2017, n. 130

“Inclusione del comune di Tuglie(LE)nell’elenco regionale dei comuni ad economia prevalentemente turistica e città d’arte di cui alla D.G.R. n. 1017/2015”.

IL DIRIGENTE DELLA SEZIONE

- Visti gli articoli 4 e 5 della L.R. n. 7/97;
- Vista la D.G.R. n. 3261 del 28/7/98;
- Visti gli artt. 4 e 16 del D.lgs. 165/01;
- Visto l'art. 32 della legge 18 giugno 2009, n. 69, che prevede l'obbligo di sostituire la pubblicazione tradizionale all'Albo ufficiale con la pubblicazione di documenti digitali sui siti informatici;
- Visto l'art. 18 del D.Lgs 196/03 "Codice in materia di protezione dei dati personali" in merito ai Principi applicabili ai trattamenti effettuati dai soggetti pubblici;

in Bari, presso la sede della Sezione, sulla base della istruttoria espletata dal Servizio Sviluppo del Turismo, riceve dal Dirigente dello stesso la seguente relazione.

La Regione Puglia, con regolamento regionale 23 dicembre 2004, n.11, in attuazione della l.r. n. 1/2003, ha istituito l'elenco regionale dei Comuni ad economia prevalentemente turistica e delle Città d'arte tenuto presso l'Assessorato al Commercio della Regione Puglia.

L'elenco, determinante ai fini della regolamentazione delle aperture degli esercizi commerciali, sebbene successivamente abbia perso tale utilità per effetto della liberalizzazione intervenuta nel settore, è stato conservato in quanto le Amministrazioni comunali hanno dimostrato un perdurante interesse ad ottenere il succitato riconoscimento, ritenendolo un valore aggiunto per certificare la realtà turistica ed artistica del rispettivo territorio.

Inoltre, in base all'art. 4 , comma 1 , del D.lgs 23/2011, recante disposizioni in materia di federalismo fiscale, per i Comuni che non sono capoluogo di provincia l'inclusione nell'elenco costituisce presupposto necessario per l'istituzione dell'imposta di soggiorno a carico di coloro che alloggiano nelle strutture ricettive situate nel proprio territorio.

Con l'entrata in vigore del "Codice del Commercio" di cui alla legge regionale 16 aprile 2015, n.24, è stato abrogato il regolamento 23 dicembre 2004, n.11 che individuava i parametri per la definizione dei comuni turistici e delle città d'arte .

Di conseguenza, nelle more di una nuova regolamentazione della materia, con D.G.R. n.1017 del 19/05/2015 sono state approvate le linee guida recanti **i** criteri per l'iscrizione nell'elenco dei Comuni ad economia prevalentemente turistica e Città d'arte.

Ai sensi dell'art. 2 delle linee guida sono **Comuni ad economia prevalentemente turistica** quelli in cui è presente un sito di interesse storico-artistico inserito dall' UNESCO nella lista del patrimonio dell'umanità, ovvero quelli che presentano almeno 4 dei parametri indicati ai commi 2 e 3, di cui due riferiti alla domanda turistica e due riferiti all'offerta turistica.

I Parametri riferiti alla domanda turistica sono :

1. arrivi su popolazione residente: 0,3;
2. presenze su popolazione residente: 2,0;
3. arrivi su superficie territoriale (kmq): 50;
4. presenze su superficie territoriale (kmq): 300;
5. presenze più popolazione residente su superficie territoriale(kmq): 450.

I Parametri riferiti all’offerta turistica sono :

1. capacità ricettiva (posti letto) totale su popolazione residente (per 100 abitanti): 5,59;
2. strutture ricettive su popolazione residente (per 1000 abitanti): 0,3
3. unità locali relative ad attività connesse con il turismo sul totale unità locali: 1%;

4. addetti alle unità locali relative ad attività connesse con il turismo sul totale addetti unità locali :10%.

In base all'art. 3 delle linee guida sono considerate **Città d'arte** le località che possiedono almeno tre dei seguenti requisiti:

- insieme di edifici o di complessi monumentali, riconosciuti di notevole interesse storico e artistico ai sensi Digs. n.42/2004 e ss.mm. e ii;
- ampia presenza di opere d'arte singole o in collezioni, dichiarate di notevole interesse storico o artistico ai sensi del Digs. n.42 /2004 e ss.mm. e ii, a condizione che siano visibili al pubblico;
- presenza di almeno tre musei, aperti al pubblico per almeno 8 mesi l'anno, con articolata offerta di mostre e manifestazioni. I musei devono essere almeno di rilievo regionale ai sensi della L.R. n. 17/2013 ed almeno uno di essi dedicato ad argomenti storici, artistici o archeologici;
- presenza di offerta di servizi culturali, quali biblioteche, emeroteche, archivi di Stato, raccolte di documenti, di rilievo provinciale relativi a materie storiche, artistiche o archeologiche;
- presenza di attività culturali quali mostre, convegni, manifestazioni culturali o tradizionali svolte con il patrocinio della Regione, o degli altri Enti locali;
- presenza di una domanda turistica e di una offerta turistica calcolata sulla base dei parametri di cui al precedente art.2, rapportata alla popolazione della città

L' art. 4 delle linee guida dispone inoltre che :

- sono iscritti di diritto nell'elenco i Comuni che abbiano conseguito la qualifica di Comune ad economia prevalentemente turistica o di Città d'arte ai sensi del regolamento regionale n. 11/2004.
- ogni tre anni, a decorrere dalla data di iscrizione, la Regione verifica il permanere dei parametri sulla base dei quali è stata disposta l'iscrizione nell'elenco.

Tanto premesso, con nota Prot. n. 20170007735 del 23/10/2017 il Comune di Tuglie (LE) ha presentato istanza di iscrizione nell'elenco regionale dei Comuni ad economia prevalentemente turistica e città d'arte.

All'esito dell'istruttoria si è verificato che il Comune di Tuglie (LE) possiede sette parametri di cui al comma 2 e 3 dell'art.2 delle linee guida.

I parametri riferiti alla domanda turistica, calcolati rapportando gli arrivi e le presenze annuali con la popolazione residente al 31/12/2016 e con la superficie territoriale, tenendo conto dell'ultima rilevazione sul Movimento dei clienti negli esercizi ricettivi validata dall'ISTAT, risultano essere i seguenti:

1. comma 2.1= 0,46;
2. comma 2.2=1,98;
3. comma 2.3=280,59;
4. comma 2.4=1.216,48;
5. comma 2.5= 1.829,88;

I parametri riferiti all'**offerta turistica** di cui ai commi 3.1 e 3.3 dell'art.2 delle Linee Guida, calcolati sulla base degli ultimi dati censuari disponibili nonché delle ultime rilevazioni statistiche sul turismo validate dall'ISTAT nel 2016, risultano essere rispettivamente pari a 0,95 e 20,89.

Pertanto, in ragione di quanto rappresentato, verificata la sussistenza dei parametri richiesti ai sensi della D.G.R. 1017/2015, si propone l'inclusione del Comune di Tuglie (LE) *nell'Elenco regionale* dei *comuni ad economia prevalentemente turistica e città d'arte.*

VERIFICA Al SENSI DEL D. Lgs 196/03

Garanzie alla riservatezza

La pubblicazione dell'atto all'albo, salve le garanzie previste dalla legge 241/90 in tema di accesso ai documenti amministrativi, avviene nel rispetto della tutela alla riservatezza dei cittadini, secondo quanto disposto dal D.Igs. 196/03 in materia di protezione dei dati personali, nonché dal vigente regolamento regionale n.5/2006 per il trattamento dei dati sensibili e giudiziari.

ADEMPIMENTI CONTABILI Al SENSI DELLA D.lgs. 118/2011 e ss.mm. e il.

La presente determinazione non comporta implicazioni di natura finanziaria sia di entrata sia di spesa e dalla stessa non deriva alcun onere a carico del Bilancio regionale.

IL DIRIGENTE DELLA SEZIONE

Sulla base delle risultanze istruttorie come innanzi illustrate, nonché letta la proposta formulata dal Dirigente del Servizio Interessato;

viste le sottoscrizioni poste in calce al presente provvedimento dall'istruttore e dal Dirigente del Servizio Sviluppo del turismo;

DETERMINA

Per quanto espresso in premessa e che qui s'intende integralmente riportato:

1. di includere il Comune di Tuglie (LE) *nell'Elenco regionale* dei *comuni ad economia prevalentemente turistica e città d'arte* rammentando che, ai sensi dell'art. 4, comma 5 delle linee guida approvate con D.G.R. 1017/2015, ogni tre anni a decorrere dalla data di iscrizione la Regione verificherà il permanere dei parametri sulla base dei quali è stata disposta l'iscrizione nell'elenco;

2. di dare atto che il presente provvedimento:
   - è immediatamente esecutivo, non avendo implicazioni di natura finanziaria;
   - si compone di n. 5 pagine;
   - è depositato in originale presso la Sezione Turismo, Corso Sonnino, 177-70121 Bari;
   - sarà disponibile nel sito ufficiale della Regione Puglia: www.regione.puglia.it.;

3. di trasmettere il presente provvedimento in forma integrale in copia conforme all'originale:
   - alla Segreteria della Giunta regionale;
   - al Comune di Tuglie (LE);

4. di disporre la pubblicazione del presente atto sul Bollettino Ufficiale della Regione Puglia.

IL DIRIGENTE DELLA SEZIONE TURISMO
Dott. Patrizio Giannone

DETERMINAZIONE DEL DIRIGENTE SERVIZIO VIA/VINCA 7 novembre 2017, n. 161

ID VIA 286 - Procedimento di Verifica di Assoggettabilità a VIA ai sensi di D.Lgs. n. 152/2006 e ss.mm.ii. – L.R. 11/2001 e ss.mm.ii. Progetto: "Realizzazione di uno stabilimento industriale da ubicarsi nel territorio comunale di Monopoli (BA)".

Proponente: Società TESMEC RAIL S.r.l..

IL DIRIGENTE ad interim del SERVIZIO VIA/VIncA

sulla scorta dell'istruttoria amministrativo-istituzionale espletata dal Responsabile del Procedimento e dal Funzionario Istruttore e dell'istruttoria tecnica svolta dal Comitato Regionale per la V.I.A. (ex Regolamento Regionale 10/2011, art.1, art. 4, comma 6 e art. 11, comma 4)

Premesso che

Con nota depositata al protocollo di questa Sezione il 7.08.2017, acquisita agli con prot. n. 7866 del 09.08.2017, la Società TESMEC RAIL s.r.l, in qualità di proponente, ha formulato istanza di Verifica di assoggettabilità a VIA ai sensi della Legge Regionale n.11/2001 e ss.mm.ii. per la valutazione del progetto in oggetto.

Con nota prot. n. 8532 del 07.09.2017 la Sezione Autorizzazioni Ambientali ha comunicato l'avvio del procedimento di Verifica di assoggettabilità a VIA, ha convocato la Conferenza di Servizi (CdS) per il giorno 04.10.2017 e ha richiesto al proponente di provvedere, entro la data di convocazione, alla regolarizzazione dell'istanza.

Con nota PEC del 25.09.2017, acquisita al protocollo della Sezione Autorizzazioni Ambientali n.9129 del 26.09.2017, il proponente ha provveduto alla consegna dell'autodichiarazione ai sensi del DPR 445/2000 relativamente all'elenco delle amministrazioni interessate dal progetto per il rilascio di intese, concessioni, autorizzazioni, pareri, nulla osta, assensi comunque denominati, necessari per la realizzazione dell'opera o dell'intervento (l.r.11/01 ss.mm.ii. art.10 comma 2) come richiesto in sede di convocazione.

Con nota PEC del 26.09.2017, acquisita al protocollo della Sezione Autorizzazioni Ambientali n.9082 del 26.09.2017, il proponente ha trasmesso il verbale della CdS indetta dal SUAP di Monopoli dal quale si evince, tra l'altro, la conclusione favorevole dell'iter di approvazione del progetto previa determinazione di non assoggettabilità a VIA da parte della Regione Puglia.

Con nota prot. 55569 del 18.09.2017, acquisita al protocollo della Sezione Autorizzazioni Ambientali n.8946 del 20.09.2017, l'ARPA Puglia - DAP Bari ha espresso parere favorevole con prescrizioni.

Con nota prot. 9316 del 27.09.2017, acquisita al protocollo della Sezione Autorizzazioni Ambientali n.9148 del 27.09.2017, il MIBAC- Soprintendenza Archeologia, Belle Arti e Paesaggio per la Città Metropolitana di Bari ha richiesto delle integrazioni documentali al fine dell'espressione del proprio parere.

Con nota prot. n. 12813 del 29.09.2017, acquisita al protocollo della Sezione Autorizzazioni Ambientali n. 9231 del 29.09.2017, l'Autorità di Bacino distrettuale della Puglia ha espresso il proprio parere e ha indicato una prescrizione.

Con nota prot. n.62067 del 29.09.2017, acquisita al protocollo della Sezione Autorizzazioni Ambientali n.10130 del 29.09.2017, il Servizio Territoriale di BA BAT regionale ha comunica che le aree interessate dal progetto in oggetto non risultano ubicate in aree soggette al vincolo idrogeologico ai sensi dell'art.1 del R.D.L. n.3267/23 e pertanto eventuali movimenti di terra e roccia da scavo non necessitano di parere forestale. Inoltre, lo stesso Servizio ha comunicato che eventuali tagli di piante d'interesse forestale sono soggette al rilascio preventivo di autorizzazione ai sensi dell'art. 3 del RR n.10/2009 ss.mm.ii. di propria competenza.

Con nota prot. n. 7640 del 03.10.2017, acquisita al protocollo della Sezione Autorizzazioni Ambientali n. 9307 del 03.09.2017, il Servizio Osservatorio e Pianificazione Paesaggistica regionale ha espresso parere favorevole con prescrizioni.

Con nota prot. n. 51903 del 04.10.2017, acquisita al protocollo della Sezione Autorizzazioni Ambientali n. 9347 del 04.10.2017, il Comune di Monopoli ha confermato, per quanto di competenza, i pareri già espres-

si in sede di CdS del 18.09.2017 indetta dal SUAP ai sensi dell'art.14 della L.241/1990 e dell'art.7 del DPR 160/2010.

In data 04.10.2017 si è tenuta la Conferenza di Servizi, convocata con nota prot. n. 8532 del 07.09.2017, nell'ambito della quale il proponente ha perfezionato l'istanza con la consegna della marca da bollo, il Presidente ha dato lettura dei pareri pervenuti e si è conclusa con l'impegno da parte del proponente di produrre un tempestivo riscontro alle note/pareri inviati da ARPA Puglia, dalla Soprintendenza, da AdB Puglia e dal Servizio Osservatorio e Pianificazione Paesaggistica. Il verbale della Conferenza di Servizi è stato trasmesso con nota prot. n. 9389 del 05.10.2017, congiuntamente ai succitati pareri.

Con nota pec del 12.10.2017, acquisita al protocollo della Sezione Autorizzazioni Ambientali n.9738 del 13.10.2017, il proponente ha trasmesso il riscontro alle osservazioni della MIBAC - SABAP Bari, AdB Puglia e ARPA Puglia discusse in sede di CdS del 4.10.2017.

Con nota prot. 232638 del 12.10.2017, acquisita al protocollo della Sezione Autorizzazioni Ambientali n.9739 del 13.10.2017, l'ASLBA - Dip. Prev. -SISP AREA SUD ha confermato il parere igienico sanitario favorevole con prescrizioni e condizioni espresso in data 29.06.2017 con nota prot. n. 669/SUAP.

Nella seduta del 17.10.2017 il Comitato VIA regionale ha espresso parere favorevole con prescrizioni (prot. n. 9871 del 17.10.2017) non ravvisando la necessità di sottoporre il progetto al procedimento di VIA.

Con nota prot. n. 54850 del 18.10.2017, acquisita al protocollo della Sezione Autorizzazioni Ambientali n.10032 del 20.10.2017, il SUAP del Comune di Monopoli ha trasmesso la nota dell'ASLBA - Dip. Prev. -SISP AREA SUD prot. n.895 del 3.10.2017 e relativo riscontro.

Con nota prot. n. 9949 del 19.10.2017 la Sezione Autorizzazioni Ambientali ha convocato la Conferenza di Servizi (CdS) per il giorno 27.10.2017 e ha inoltrato, ai componenti della CdS e per le valutazioni di competenza, le integrazioni documentali del proponente e i richiamati pareri del Comitato VIA regionale e dell'ASLBA.

Con nota prot. n.10550 del 25.10.2017, acquisita al protocollo della Sezione Autorizzazioni Ambientali n.10272 del 26.10.2017, il MIBAC-SBAP Bari, in riscontro alle controdeduzioni del proponente di cui alla citata nota del 12.10.2017, ha espresso parere di non assoggetabilità a VIA con prescrizioni dell'intervento in oggetto.

Con nota prot. n. 10478 del 03.11.2017, la Sezione Autorizzazioni Ambientali ha trasmesso il verbale della seduta della CdS tenutasi in data 27.10.2017 nell'ambito della quale, tra l'altro:

- nessuno dei componenti della CdS ha espresso alcuna osservazione sul parere di esclusione da VIA con prescrizioni del Comitato VIA regionale espresso in data 17.10.2017;
- il Presidente ha dato lettura delle integrazioni/osservazioni/pareri non discusse nella precedente seduta di CdS;
- la CdS ha effettuato una ricognizione dei pareri pervenuti nel corso del procedimento e delle prescrizioni ivi contenute al fine di rilevare l'assenza di contrasti tra le stesse;
- il proponente ha espresso delle specifiche per alcune prescrizioni indicate dalla Sezione Tutela e valorizzazione del paesaggio della Regione Puglia (relativamente a colore, recinzioni e permeabilità) e si è impegnato ad ottemperare a tutte le prescrizioni indicate dagli Enti competenti nel corso del procedimento;
- conclusivamente la CdS, in considerazione del parere di esclusione da VIA con prescrizione del Comitato regionale e dei pareri pervenuti, ha concluso i lavori escludendo dalla procedura di valutazione di impatto ambientale il progetto in oggetto, così come integrato dal proponente il 12.10.2017 in riscontro alle osservazioni discusse nella precedente seduta di CdS, richiamando il rispetto da parte del proponente delle prescrizioni indicate nei vari pareri pervenuti;
- il proponente, in ragione della tempistica derivante sia dalla procedura di finanziamento attivata presso PugliaSviluppo che delle esigenze connesse alla commessa che consentirà l'operatività del realizzando sito industriale, garantendo così le positive ricadute sul territorio, ha chiesto che il provvedimento finale sia reso immediatamente esecutivo.

Ciò premesso, sulla scorta del parere con prescrizione del Comitato Regionale VIA, dei lavori delle Confe-

renze dei Servizi e di tutti i pareri e dei contributi istruttori resi dai vari soggetti intervenuti, **si propone l'esclusione dal procedimento di VIA del progetto di *"Realizzazione di uno stabilimento industriale da ubicarsi nel territorio comunale di Monopoli (BA)"*** così come integrato dal proponente il 12.10.2017 (ns. prot. n. 9738 del 13.10.2017) e a condizione che vengano ottemperate tutte le seguenti prescrizioni:

- **Parere Arpa Puglia - DAP Bari prot. 55569 del 18.09.2017:**
  - di adottare massima cautela progettuale ed esecutiva nella impermeabllIzzazlone delle superfici drenanti e del sistemi di tenuta delle reti idrauliche, per tener conto della natura molto permeabile del sottosuolo;
  - di adottare criteri costruttivi ed accorgimenti tecnici idonei ad assicurare un elevato livello di sostenibilità ambientale ed energetica degli edifici che si intende realizzare in linea con i dettami della L.R. 10 giugno 2008, n. 13 "Norme per l'abitare sostenibile" e con la Prassi di Riferimento UNI/PdR 13/2015 per edifici non residenziali.

- **Parere AdB Puglia prot. 12813 del 29.09.2017:**
  Considerato che per le predette aree vige l'art. 10 delle NTA del PAI, in mancanza di uno studio idrologico-idraulico che determini le effettive condizioni di sicurezza idraulica, si prescrive che non vengano impiantate essenze d'alto fusto ma solo arbustive e mantenuto l'assetto morfologico esistente.

- **Parere del Servizio Osservatorio e Pianificazione Paesaggistica prot. n. 7640 del 03.10.2017:**
  - al fine di stabilire un'integrazione visiva degli interventi al contesto esistente, le pareti esterne del capannone e della palazzina uffici siano trattate con coloritura bianca o con tonalltà chiare simili a quelle del capannoni industriali già esistenti nei lotti limitrofi;
  - per la nuova recinzione sia evitato l'impiego di elementi in cemento armato, privilegiando le murature a secco sovrastate da recinzioni metalliche semplici e affiancate da siepi, cespugli e o alberature. I muretti a secco siano realizzati in pietra locale secondo le tecniche tradizionali, senza fare ricorso a sigillature del giunti dei paramenti murari o a strutture murarie con nuclei in calcestruzzo o in laterizi, rivestiti da paramenti in pietra a faccia vista;
  - così come indicato nello studio preliminare ambientale, si provveda al recupero del muro a secco esistente secondo le direttive e le modalità costruttive previste nelle *"Linee guida per la tutela, il restauro e gli interventi sulle strutture in pietra a secco della Puglia"* (elaborato 4.4.4 del PPTR);
  - la pavimentazione dei marciapiedi sia realizzata con materiali da posare a secco senza l'impiego di conglomerati cementizi e/o impermeabilizzanti al fine di aumentare la capacità drenante degli stessi;
  - al fine di garantire la maggiore conservazione di superficie permeabile, la viabilità interna al lotto e le aree di parcheggio siano realizzate con materiali drenanti e permeabili (es. erbablock), evitando l'utilizzo di bitume;
  - sia realizzata una cortina di verde lungo tutto il perimetro dello lotto attraverso la piantumazione di specie arboree autoctone come ad esempio Il Pino d'Aleppo (Pinus halepensis). Siano inoltre piantumate al di sotto delle suddette alberature, arbusti di specie autoctone come ad esempio il Lentisco (Pistacia Lentiscus). Sono comunque da escludere piantumazioni di specie esotiche e di palmacee in genere;
  - le aree a verde esistenti nel perimetro aziendale e quelle di progetto siano piantumate a vegetazione con specie arboree autoctone a rapido accrescimento come ad esempio il Pino d'Aleppo (Pinus halepensis);
  - siano realizzati per la illuminazione esterna impianti a bassa consumo e/o alimentati con energie rinnovabili anche in applicazione della LR n 15/2005 "Misure urgenti per il contenimento dell'inquinamento luminoso e per il risparmio energetico".

Cosi come specificato dal proponente e condiviso in sede di CdS giusto verbale del 27.10.2017:

- *"Con riferimento alla prescrizione al primo punto (colore pareti edificio) il proponente si impegna ad utilizzare un colore coerente con quello degli altri manufatti presenti nella zona.*

- *Con riferimento alla prescrizione al secondo punto (recinzioni) il proponente si impegna a realizzare una recinzione secondo le indicazioni fornite sul lato che interessa la Masseria Spina, qualora si realizzi la rimozione dell'attuale muro di confine, mentre per il restante perimetro si impegna ad introdurre soluzioni di mitigazione nelle recinzioni industriali che andrà a realizzare coerenti con quelle degli altri siti produttivi della zona.*

- *Con riferimento alla prescrizione al quinto punto (permeabilità) il proponente si impegna a garantire la permeabilità di tutte le aree non direttamente interessate da movimentazioni merci o comunque funzionali all'attività industriale proposta, le quali, al contrario, devono essere perfettamente impermeabilizzate al fine di scongiurare ogni potenziale inquinamento del suolo."*

- **Parere dell'ASLBA - Dip. Prev. -SISP AREA SUD prot. n. 669/SUAP del 29.06.2017 (trasmessa con nota prot. n. 232638 del 12.10.2017):**
  - dovranno essere installati impianti di aerazione meccanica in tutti gli ambienti privi di ricambio naturale di aria;
  - dovranno essere installati impianti di aspirazione delle polveri, dei fumi e gas di saldatura, dei vapori rivenienti dall'eventuale uso dei collanti, dei gas di scarico rivenienti dai motori endotermici;

- **Parere del Comitato VIA Regionale espresso in data 17.10.2017:**
  - rispettare, per lo scarico sul *suolo e strati superficiali del sottosuolo* nelle condizioni di regime con lo stabilimento in esercizio, i limiti imposti dalla parte III del D.Lgs. 152/2006 e s.m.i. ed i limiti e le indicazioni riportate nel R.R. 26/2013; questo anche in considerazione, da quanto si evince dalla consultazione dell'elaborato A9bis, della presenza di uno stato anidro di 7 m rispetto al livello di massima escursione della falda in corrispondenza del sistema di rilascio delle acque trattate sul suolo;
  - effettuare uno studio di impatto acustico previa esecuzione di misure fonometriche nelle condizioni di esercizio a regime con lo stabilimento in esercizio, con valutazione della interferenza eventuale rispetto ai ricettori sensibili, da trasmettere alle Autorità Competenti;
  - mettere in atto opportune misure di mitigazione per evitare la diffusione di polveri ed eventuali inquinanti in atmosfera; si rimanda all'autorità competente la verifica dell'inquadramento dell'intervento nell'ambito della parte V del D.Lgs. 1S2/06 e smi relativamente alla autorizzazione alle emissioni in atmosfera:
  - fornire contezza dell'adeguamento dell'impianto alla L.R. 23/2015 relativamente alle emissioni degli inquinanti ed odorigene, nelle condizioni a regime, con la trasmissione dei valori delle unità odorimetriche, nel rispetto di quelli previsti dalla suddetta norma, trasmettendo i risultati delle analisi a firma di tecnico abilitato.

- **Parere MIBAC-SBAP Bari nota prot. n.10550 del 25.10.2017:**

In merito agli impatti cumulativi con l'opera d'arte in previsione di realizzazione per lo "scavalco della ferrovia", si ritiene opportuno pevedere le possibili interferenze in termini di impatti cumulativi rispetto alle modificazioni derivanti dalla realizzazione delle due opere, rispetto a potenziali impatti sulla percezione e fruizione dei beni culturali in questione.

In merito ai rilievi dell'Autorità di Bacino rispetto alla piantumazione di essenze arbustive ed ai potenziali impatti sulla fascia di pertinenza fluviale si ritiene che le piantumazioni proposte a mitigazione possano essere spostate più internamente al lotto, distribuendole con impianto differenziato, evitando la cintura compatta arborata, stante la presenza di un'area comunque da destinarsi a verde nella zona a Nord e pertanto priva di opere funzionali alla struttura in progetto.

Per quanto attiene agli aspetti di tutela archeologica, questa Soprintendenza, in considerazione della presenza, in adiacenza al lotto in oggetto, di elementi riferibili all'antico tracciato della via Traiana, prescrive l'assistenza continuativa alle opere di scavo e di movimentazione terra in generale a cura di archeologo munito

di idoneo curriculum formativo e professionale, al fine di individuare eventuali stratigrafie/strutture archeologiche. Si fa inoltre presente che in caso di rinvenimenti archeologici, le opere andranno sospese ai sensi degli artt. 28 e 90 del D.Lgs 42/04 per consentire a questa Soprintendenza gli approfondimenti necessari ai fini della tutela di quanto emerso, senza che alcun onere gravi sulla stessa. In tal caso potranno anche essere richieste varianti delle opere a realizzarsi. Per tali aspetti si attende di conoscere il nominativo dell'archeologo incaricato e la data di inizio dei lavori.

TUTTO CIÒ PREMESSO

VISTO il D.Lgs. 3 aprile 2006 n.152 "*Norme in materia ambientale*" e s.m.i.;

VISTA la Legge Regionale Puglia 12 aprile 2001 n.11"*Norme sulla valutazione dell'impatto ambientale*" e s.m.i.;

VISTA la DGR n. 1099 del 16/05/2011 con la quale è stato approvato il Regolamento Regionale n. 10 e pubblicato sul B.U.R.P. n. 79 del 20/05/2011,

VISTO l'art. 23 della L.R. n.18/2012, che dispone che i procedimenti di Valutazione di Impatto Ambientale, Valutazione di Incidenza e Autorizzazione Integrata Ambientale inerenti progetti finanziati con Fondi Strutturali, sono di competenza regionale;

VISTO l'art. 32 della legge n. 69 del 18/06/2009 che prevede l'obbligo di sostituire la pubblicazione tradizionale all'Albo ufficiale con la pubblicazione di documenti digitali sui siti informatici;

VISTO l'art. 18 del D.Lgs. n. 196/2003 "Codice in materia di protezione dei dati personali" in merito ai principi applicabili ai trattamenti effettuati dai soggetti pubblici;

VISTI gli artt. 14 e 16 del D.Lgs. n. 165/2001;

VISTA la Legge Regionale Puglia 4 febbraio 1997, n. 7 "*Norme in materia di organizzazione della Amministrazione Regionale*";

VISTA la DGR n. 3261 del 28/07/98 con la quale sono state emanate direttive per la separazione delle attività di direzione politica da quelle di gestione amministrativa;

VISTO il D.P.G.R. 31/07/2015, n. 443 con cui è stato adottato l'atto di alta organizzazione della Regione Puglia "Adozione del modello organizzativo denominato Modello Ambidestro per l'Innovazione della macchina Amministrativa regionale- MAIA";

VISTA la DGR del 31/07/2015, n. 1518 con cui è stato adottato in attuazione del modello organizzativo denominato "MAIA", l'atto di Alta Organizzazione che disciplina il sistema organizzativo della Presidenza e della Giunta Regionale e le successive modifiche ed integrazioni dello stesso;

VISTA la DGR del 12/10/2015, n. 1744 con cui è stato nominato Direttore del Dipartimento mobilità, qualità urbana, opere pubbliche e paesaggio, l'ing. Barbara Valenzano;

VISTO il D.P.G.R. 17/05/2016 n. 316 avente per oggetto "Attuazione modello MAIA di cui al Decreto del Presidente della Giunta Regionale 31 luglio 2015 n. 443. Definizione delle Sezioni di Dipartimento e delle relative funzioni".

VISTA la DGR del 29/07/2016 n. 1176 di conferimento degli incarichi di Direzione di Sezione con la quale la Dott.ssa Antonietta Riccio è stata nominata Dirigente della Sezione Autorizzazioni Ambientali;

PRESO ATTO degli esiti della consultazione svoltasi nell'ambito del procedimento;

PRESO ATTO del parere reso dal Comitato Regionale per la VIA nella seduta del 17.10.2017

PRESO ATTO dei lavori svolti in sede di Conferenza di Servizi e dei relativi esiti;

PRESO ATTO di tutti i pareri/contributi pervenuti;

Verifica ai sensi del D.Lgs. 196/2003 e s.m.i.
Garanzia della riservatezza

La pubblicazione dell'atto all'albo, salve le garanzie previste dalla L. 241/90 e s.m.i. in tema di accesso ai documenti amministrativi, avviene nel rispetto della tutela della riservatezza dei cittadini, tenuto conto di

quanto disposto dal D.Lgs. 196/2003 in materia di protezione dei dati personali, nonché dal vigente Regolamento Regionale n. 5/2006 per il trattamento dei dati sensibili e giudiziari.

Ai fini della pubblicazione legale, l'atto destinato alla pubblicazione è redatto in modo da evitare la diffusione di dati personali identificativi non necessari, ovvero il riferimento a dati sensibili. Qualora tali dati fossero indispensabili per l'adozione dell'atto, essi sono trasferiti in documenti separati esplicitamente richiamati.

Non ricorrono gli obblighi di cui agli artt. 26 e 27 del D.Lgs 14 marzo 2013 n. 33

Copertura finanziaria ai sensi della L.R. 28/2001 e s.m.i.

Il presente provvedimento non comporta implicazioni di natura finanziaria sia di entrata che di spesa e dallo stesso non deriva alcun onere a carico del bilancio regionale.

DETERMINA

- **di dichiarare** che le premesse, nonché tutto quanto espresso e richiamato in narrativa, si intendono qui integralmente riportati, quali parti integranti del presente provvedimento;

- **di esprimere**, sulla scorta del parere reso dal Comitato Regionale VIA nella seduta del 17.10.2017, dei lavori delle Conferenze dei Servizi ed in particolare degli esiti della CdS decisoria del 27.10.2017 e di tutti i pareri e dei contributi resi dai vari soggetti intervenuti nel corso del procedimento, **l'esclusione dal procedimento di VIA del progetto, così come integrato dal proponente il 12.10.2017** (ns. prot. n. 9738 del 13.10.2017), **di *"Realizzazione di uno stabilimento industriale da ubicarsi nel territorio comunale di Monopoli (BA)"*** presentato dalla Società TESMEC RAIL srl, per tutte le motivazioni espresse e a condizione che vengano ottemperate tutte le prescrizioni e gli adempimenti riportati in narrativa;

- **di obbligare** il proponente a realizzare l'intervento in conformità agli elaborati progettuali e alla documentazione integrativa trasmessa e acquisita agli atti;

- **di obbligare** il proponente a conformare il progetto alle prescrizioni espresse dai soggetti intervenuti e come concordato in sede di CdS. Le stesse prescrizioni sono vincolanti per i soggetti deputati al rilascio di intese, concessioni, autorizzazioni, licenze, pareri, nulla osta, assensi comunque denominati, necessari per la realizzazione del progetto in base alla vigente normativa;

- **di precisare che**:
  - il presente provvedimento è condizionato alla legittimità dei provvedimenti e degli atti amministrativi connessi e presupposti, di competenza di altri enti pubblici a ciò preposti;
  - il presente provvedimento fa salve le ulteriori prescrizioni introdotte dagli Enti competenti al rilascio di pareri e/o autorizzazioni per norma previsti, anche successivamente all'adozione del presente provvedimento, purché con lo stesso dichiarate compatibili dall'ente deputato al rilascio del titolo abilitativo finale;
  - il presente provvedimento fa salve le ulteriori prescrizioni relative alla fase di realizzazione ed esercizio introdotte dagli Enti competenti al rilascio di atti autorizzativi/nulla osta, comunque denominati, per norma previsti, anche successivamente all'adozione del presente provvedimento, purché con lo stesso dichiarate compatibili dall'ente deputato al rilascio del titolo autorizzativo;

- **di dichiarare**, per le motivazioni espresse dal proponente e riportate in narrativa, l'immediata esecutività del presente provvedimento;

- **di notificare** il presente provvedimento a cura del Servizio VIA/VInca :
  - alla Società TESMEC RAIL srl

- **di trasmettere** il presente provvedimento a cura del Servizio VIA/VInca a:
  - Comune di Monopoli - Uff. Urbanistica ed Ambiente
  - Città Metropolitana di Bari - Ufficio Urbanistica ed Ambiente
  - MBAC Direzione Regionale per i Beni Culturali e Paesaggistici della Puglia
  - Soprintendenza archeologia belle arti e paesaggio BA
  - ARPA Puglia - Direz. Generale
  - ARPA Puglia - DAP Bari
  - Autorità di Bacino della Puglia
  - ASL Bari

  REGIONE PUGLIA
  - Sezione Tutela e Valorizzazione del Paesaggio
  - Sezione Risorse Idriche
  - Sezione Difesa del Suolo e Rischio Sismico
  - Sezione Urbanistica
  - Sezione Gestione Sostenibile e Tutela delle Risorse Forestali e Naturali

Il provvedimento viene redatto in forma integrale, nel rispetto della tutela alla riservatezza dei cittadini, secondo quanto disposto dal D.lgs. 196/03 in materia di protezione dei dati personali e ss. mm.ii..

Il presente provvedimento:

a) sarà trasmesso in copia conforme all'originale al Segretariato della Giunta Regionale;
b) sarà disponibile nel sito ufficiale della Regione Puglia: www.regione.puglia.it;
c) sarà trasmesso in copia all'Assessore alla Qualità dell'Ambiente;
d) sarà pubblicato sul BURP.

Avverso la presente determinazione l'interessato, ai sensi dell'art. 3 comma 4 della L. 241/90 e ss.mm.ii., può proporre nei termini di legge dalla notifica dell'atto ricorso giurisdizionale amministrativo o, in alternativa, ricorso straordinario (ex D.P.R. 1199/1971);

Il procedimento istruttorio è stato espletato nel rispetto della normativa nazionale e regionale vigente ed il presente schema di determinazione è conforme alle risultanze istruttorie.

Funzionario istruttore
Dott. Fausto Pizzolante

Responsabile del Procedimento
Ing. Giuseppe Angelini

Il Dirigente della Sezione
Autorizzazioni Ambientali e
Dirigente ad interim del Servizio VIA/VINCA
Dott.ssa Antonietta Riccio

DETERMINAZIONE DELL'AUTORITA' DI GESTIONE PSR PUGLIA 13 novembre 2017, n. 245

Programma di Sviluppo Rurale 2014-2020. Misura 4 – Investimenti in immobilizzazioni materiali. Sottomisura 4.1 – Sostegno ad investimenti nelle aziende agricole Operazione 4.1.A – Sostegno per investimenti materiali e immateriali finalizzati a migliorare la redditività, la competitività e la sostenibilità delle aziende agricole singole e associate. Avviso pubblicato nel BURP n. 87 del 28/07/2016 e s.m.i.

Approvazione della graduatoria unica regionale e contestuale individuazione dei progetti ammissibili all'istruttoria tecnico amministrativa con definizione degli ulteriori adempimenti da parte dei richiedenti il sostegno.

L'Autorità di Gestione del PSR Puglia 2014-2020, sulla base dell'istruttoria espletata dal Responsabile dell'Operazione 4.1.A e confermata dal Responsabile di Raccordo delle Misure Strutturali:

VISTI gli articoli 4 e 5 della L.R. n. 7/97.

VISTA la direttiva emanata con deliberazione di Giunta Regionale n. 3261 del 28/07/1998, in attuazione della legge regionale n. 7 del 04/02/1997 e del D.Lgs. n.29 del 03/02/1993 e s.m.i., che detta le direttive per la separazione dell'attività di direzione politica da quella di gestione amministrativa.

VISTI gli articoli 4 e 16 del D.Lgs 165/2001 e s.m.i..

VISTO il Regolamento attuativo della Legge Regionale n. 15 del 20 giugno 2008 "Principi e linee guida in materia di trasparenza dell'attività amministrativa nella Regione Puglia".

VISTO il Decreto del Presidente della Giunta Regionale n. 443 del 31/07/2015 e s.m.i.

VISTO l'articolo 32 della Legge n. 69 del 18/06/2009 che prevede l'obbligo di sostituire la pubblicazione tradizionale all'Albo ufficiale con la pubblicazione di documenti digitali sui siti informatici.

VISTA la Deliberazione della Giunta Regionale della Puglia n. 1742 del 12/10/2015 con la quale è stato nominato il Direttore del Dipartimento Agricoltura, Sviluppo rurale ed Ambientale.

VISTO il Regolamento (CE) n. 1305/2013 e s.m.i., concernente il sostegno allo sviluppo rurale da parte del Fondo europeo agricolo per lo sviluppo rurale (FEASR) che abroga il regolamento (CE) n. 1698/2005 del Consiglio.

VISTO il Programma di Sviluppo Rurale 2014-2020 della Regione Puglia approvato con Decisione della Commissione Europea C(2015) 8412 del 24/11/2015.

VISTA la Deliberazione della Giunta Regionale n. 2424 del 30/12/2015 relativa all'approvazione e presa d'atto della Decisione della Commissione Europea del 24/11/2015, n. C(2015) 8412.

VISTA la Decisione della Commissione Europea C(2017) n. 499 del 25/01/2017, che modifica il Programma di Sviluppo Rurale della Regione Puglia per il periodo di programmazione 2014-2020 approvato con Decisione della Commissione Europea C(2015) 8412 del 24/11/2015.

VISTO il Regolamento (UE) n. 1306/2013 del Parlamento europeo e del Consiglio del 17 dicembre 2013 sul finanziamento, sulla gestione sul monitoraggio della politica agricola comune e che abroga i regolamenti del Consiglio (CEE) n. 352/78, (CE)165/94, (CE) n. 2799/98, (CE) n. 814/2000, (CE) n. 1290/2005 e (CE) 485/2008.

VISTO il Regolamento Delegato (UE) n. 807/2014 della Commissione del 11/03/2014 che integra talune disposizioni del Reg. (UE) n. 1305/2013 del Parlamento europeo e del Consiglio sul sostegno allo sviluppo rurale da parte del FEASR e che introduce disposizioni transitorie.

VISTO il Regolamento di Esecuzione (UE) n. 808/2014 della Commissione del 17 luglio 2014 recante modalità di applicazione del regolamento (UE) n. 1305/2013 del Parlamento europeo e del Consiglio.

VISTO il Regolamento di esecuzione (UE) 809/2014 del 17 luglio 2014 recante modalità di applicazione del regolamento (UE) n. 1306/2013 del Parlamento europeo e del Consiglio per quanto riguarda il sistema integrato di gestione e di controllo, le misure di sviluppo rurale e la condizionalità.

VISTO il Regolamento Delegato (UE) n. 640/2014 della Commissione dell'11 marzo 2014 che integra il regolamento (UE) n. 1306/2013 del Parlamento europeo e del Consiglio per quanto riguarda il sistema integrato di gestione e di controllo e le condizioni per il rifiuto o la revoca di pagamenti nonché le sanzioni amministrative applicabili ai pagamenti diretti, al sostegno allo sviluppo rurale e alla condizionalità.

VISTO il Regolamento Delegato (UE) n. 907/2014 della Commissione dell'11 marzo 2014 che integra il regolamento (UE) n. 1306/2013 del Parlamento europeo e del Consiglio per quanto riguarda gli organismi pagatori e altri organismi, la gestione finanziaria, la liquidazione dei conti, le cauzioni e l'uso dell'euro.

VISTA la Determinazione dell'Autorità di Gestione n. 122 del 27 maggio 2016 con la quale sono stati conferiti gli incarichi di responsabili di Raccordo, di Misura/Sottomisura/Operazione del PSR Puglia 2014-2020.

RILEVATO che, tra i compiti dell'Autorità di Gestione del PSR 2014-2020, rientra l'emanazione dei Bandi attuativi delle Misure/Sottomisure/Operazioni, nonché ogni altro adempimento necessario per l'attuazione degli stessi.

VISTA la Determinazione dell'Autorità di Gestione del PSR Puglia n. 249 del 25/07/2016, pubblicata sul BURP n. 87 del 28/07/2016, con la quale è stato approvato l'Avviso pubblico per la presentazione delle domande di sostegno a valere sull'Operazione 4.1.A "Sostegno per investimenti materiali e immateriali finalizzati a migliorare la redditività, la competitività e la sostenibilità delle aziende agricole singole e associate.

VISTE le successive modifiche ed integrazioni apportate all'Avviso con le DAdG n. 315/2016, n. 332/2016, n. 381/2016, n. 17/2017, n. 36/2017 e n. 70/2017, tutte pubblicate nel BURP.

VISTA la DAdG n. 41 del 27/03/2017, pubblicata nel BURP n. 39 del 30/03/2017, con la quale sono state stabilite le date di avvio dell'operatività del portale regionale per l'implementazione dell'E.I.P. e conseguentemente fissati i termini di cui al paragrafo 13 dell'Avviso, come modificata con DAdG n. 78 del 26/05/2017, pubblicata nel BURP n. 64 del 30/03/2017, e con DAdG n. 154 del 20/07/2017, pubblicata nel BURP n. 90 del 27/07/2017.

VISTA la DAdG n. 174 dell'11/09/2017, pubblicata nel BURP n. 106 del 14/09/2017, con la quale sono stati prorogati i termini finali di operatività dei portali stabiliti nella DAdG n. 154 del 20/07/2017.

VISTA la DAdG n. 186 del 28/09/2017, pubblicata nel BURP n. 115 del 05/10/2017, con la quale è stato differito il termine finale di operatività del portale regionale, come modificata con DAdG n. 188 del 28/09/2017, pubblicata nel BURP n. 115 del 05/10/2017.

VISTA la DAdG n. 216 del 25/10/2017, pubblicata nel BURP n. 124 del 02/11/2017, con la quale sono state assegnate all'Avviso ulteriori risorse finanziarie, pari a 60 Meuro, che ha determinato una dotazione finanziaria complessiva di 120 Meuro.

PRESO ATTO che entro il termine stabilito dall'Avviso sono stati inviati telematicamente n. 3.212 Elaborati Informatici Progettuali (EIP).

CONSIDERATO che al Paragrafo 15.1 – "Formulazione della graduatoria e pubblicazione" dell'Avviso è stato stabilito che:

- il punteggio complessivo da attribuire a ciascuna DdS deriva dall'applicazione dei criteri di selezione riportati al paragrafo 14 – "Criteri di selezione";
- con riferimento a quanto riportato e dichiarato dal richiedente nell'EIP inviato telematicamente ed ai criteri di selezione, sarà determinato, con elaborazione informatica, il punteggio complessivo attribuibile a ciascun EIP inviato telematicamente entro il termine stabilito dall'Avviso e in base allo stesso sarà formulata un'unica graduatoria regionale, che comprenderà sia i progetti aziendali che quelli collettivi interaziendali;
- a parità di punteggio la priorità sarà data ai soggetti con minore età anagrafica;
- nel caso di Associazione di agricoltori si determinerà l'età anagrafica media degli associati;
- in caso di ulteriore parità di punteggio, sarà data priorità alle DdS che richiedono un costo totale degli investimenti minore;
- i progetti che non conseguono il punteggio minimo stabilito nei Criteri di selezione per l'operazione 4.1.A., pari a 30 punti, non saranno collocati nella graduatoria unica regionale;
- la graduatoria sarà approvata con apposito provvedimento dell'AdG che sarà pubblicato sul BURP; la pubblicazione sul BURP assume valore di comunicazione ai richiedenti gli aiuti, del punteggio conseguito e della relativa posizione in graduatoria, nonché di ulteriori adempimenti da parte degli stessi;
- con il medesimo provvedimento saranno individuate - in relazione alle risorse finanziarie attribuite all'Avviso - le DdS collocate in graduatoria ammissibili alla successiva fase di istruttoria tecnico-amministrativa

ed invitati i titolari delle stesse a presentare con le modalità e nei termini che saranno indicate nello stesso provvedimento la ulteriore e pertinente documentazione prevista a corredo dell'istanza.

PRESO ATTO che, ai sensi di quanto previsto dal principio 2 dei Criteri di selezione, al fine dell'attribuzione dello specifico punteggio è stato determinato il valore di performance economica medio dei 3.212 EIP inviati nell'ambito dell'Avviso e che lo stesso è risultato pari a 0,48478908.

PRESO ATTO che per gli EIP inviati telematicamente (n. 3.212) si è proceduto all'elaborazione dei dati dichiarati negli stessi al fine dell'attribuzione degli specifici punteggi e che la stessa risulta conforme a quanto stabilito al paragrafo 14 – "Criteri di selezione" dell'Avviso.

PRESO ATTO che n. 134 EIP hanno conseguito un punteggio complessivo inferiore a 30 punti e, pertanto, non potranno essere collocati nella graduatoria unica regionale.

CONSIDERATO che in relazione a quanto innanzi per n. 3.078 EIP che hanno conseguito un punteggio pari o superiore a 30 punti si è proceduto alla formulazione della graduatoria unica regionale, nel rispetto di quanto stabilito al paragrafo 15.1 – "Formulazione della graduatoria e pubblicazione".

CONSIDERATO che i dati riportati e dichiarati nell'EIP hanno costituito la base per l'elaborazione e l'attribuzione informatica del punteggio complessivo conseguito in graduatoria, gli stessi saranno oggetto di verifica in sede di istruttoria tecnico-amministrativa delle domande ammesse alla stessa.

Per quanto innanzi riportato, si propone:

- di approvare la graduatoria unica regionale dei progetti - comprendente sia i progetti aziendali che quelli collettivi interaziendali - di cui all'Allegato "A", parte integrante del presente provvedimento, costituito da n. 3.078 ditte (prima dell'elenco "Rutigliano Antonio" - con punteggio totale 98,39797591 – ultima dell'elenco "Di Bari Michele" - con punteggio totale 30,00000000);
- di stabilire che i dati aziendali e soggettivi dichiarati nell'EIP al fine dell'attribuzione dei punteggi previsti dai Criteri di selezione saranno oggetto di verifica in sede di istruttoria tecnico-amministrativa dei progetti ammessi alla stessa;
- di stabilire, relativamente all'ammissione dei progetti all'istruttoria tecnico amministrativa, che risulta opportuno procedere con riferimento alla dotazione finanziaria complessiva dell'Avviso (Meuro 120) maggiorata del 20%;
- di ammettere, in relazione a quanto innanzi esposto, alla fase di istruttoria tecnico-amministrativa, di cui al Paragrafo 16 – "Istruttoria tecnico-amministrativa e concessione degli aiuti" dell'Avviso, i progetti collocati nella graduatoria unica regionale fino alla posizione 652 compresa;
- di precisare che l'ammissione all'istruttoria tecnico-amministrativa non costituisce ammissione agli aiuti in quanto la stessa, per i progetti collocati in graduatoria sino alla posizione 550, è subordinata all'esito dell'istruttoria tecnico amministrativa mentre, per i progetti collocati nella graduatoria dalla posizione 551 alla posizione 652, è subordinata anche alle eventuali risorse finanziarie resesi disponibili a conclusione dell'istruttoria tecnico amministrativa delle domande collocate nella graduatoria fino alla posizione 550. Si ribadisce che l'istruttoria tecnico amministrativa delle domande comprende anche l'avvenuta dimostrazione, nei termini stabiliti dall'Avviso, della sostenibilità finanziaria degli interventi proposti in progetto e del possesso dei titoli abilitativi necessari per la realizzazione degli stessi;
- di stabilire, per i progetti ammessi alla fase di istruttoria tecnico amministrativa, che:
  - la documentazione riportata al paragrafo 15.2.1 – "**Documentazione di carattere generale**", nonché la dichiarazione del soggetto richiedente gli aiuti e del tecnico abilitato attestante l'assenza di vincoli di natura urbanistica, ambientale, paesaggistica, idrogeologica e dei beni colturali (nel caso per tutti gli interventi previsti in progetto non è necessario acquisire specifici titoli abilitativi) deve essere caricata a sistema mediante upload e **inviata telematicamente entro e non oltre le ore 12,00 del 15/01/2018**, utilizzando esclusivamente il portale regionale;
  - nel caso di progetto collettivo interaziendale con le stesse modalità ed entro lo stesso termine deve essere inviata anche la documentazione riportata al paragrafo 15.2.1 – "**Documentazione di carattere generale**" pertinente alle aziende agricole associate al progetto collettivo;
  - nel caso di progetto con volume di investimenti proposto, comprese le spese generali, superiore a 50.000,00

euro, la documentazione riportata al paragrafo 15.2.2 – "**Documentazione probante la sostenibilità finanziaria** e il possesso dei titoli abilitativi" e probante esclusivamente la sostenibilità finanziaria deve essere caricata a sistema mediante upload e **inviata telematicamente** utilizzando esclusivamente il portale regionale - **entro e non oltre 180 giorni dalla data di pubblicazione nel BURP** del presente provvedimento;

- nel caso di progetto con investimenti proposti che richiedano preliminarmente alla loro realizzazione l'acquisizione di titoli abilitativi, la documentazione riportata al paragrafo 15.2.2 – "**Documentazione probante** la sostenibilità finanziaria e **il possesso dei titoli abilitativi**" e probante il possesso di tutti i titoli abilitativi deve essere caricata a sistema mediante upload e **inviata telematicamente** utilizzando esclusivamente il portale regionale - **entro e non oltre 180 giorni dalla data di pubblicazione nel BURP** del presente provvedimento e, nel caso di interventi da realizzare in Aree Naturali Protette, **entro e non oltre 270 giorni dalla data di pubblicazione nel BURP** del presente provvedimento;

• di stabilire che nel caso non vengano rispettati i termini previsti nell'Avviso e nel presente provvedimento per la presentazione della documentazione di cui al Paragrafo 15.2 – "Documentazione da presentare al fine dell'istruttoria tecnico-amministrativa", nonché le modalità di invio stabilite con il presente provvedimento il progetto sarà escluso dalla graduatoria unica regionale;
• di confermare che l'istruttoria tecnico-amministrativa sarà effettuata nel rispetto di quanto stabilito al paragrafo 16 – "Istruttoria tecnico-amministrativa e concessione degli aiuti" dell'Avviso pubblico;
• di confermare che la pubblicazione nel BURP del presente provvedimento assume valore di comunicazione ai richiedenti gli aiuti del punteggio conseguito, della relativa posizione in graduatoria e dell'ammissione all'istruttoria tecnico amministrativa, nonché di ulteriori adempimenti da parte dei richiedenti gli aiuti;
• di confermare quanto altro stabilito nell'Avviso approvato con DAdG n. 149 del 25/07/2016, pubblicata nel BURP n. 87 del 28/07/2016, e nei successivi provvedimenti di modifica.

VERIFICA AI SENSI DEL D. Lgs 196/03
Garanzie alla riservatezza

La pubblicazione dell'atto all'albo, salve le garanzie previste dalla legge 241/1990 in tema di accesso ai documenti amministrativi, avviene nel rispetto della tutela alla riservatezza dei cittadini, secondo quanto disposto dal D. Lgs 196/2003 in materia di protezione dei dati personali, nonché dal vigente regolamento regionale n.5/2006 per il trattamento dei dati sensibili e giudiziari.

Ai fini della pubblicità legale, l'atto destinato alla pubblicazione è redatto in modo da evitare la diffusione di dati personali identificativi non necessari ovvero il riferimento a dati sensibili; qualora tali dati fossero indispensabili per l'adozione dell'atto, essi sono trasferiti in documenti separati, esplicitamente richiamati.

ADEMPIMENTI CONTABILI
(ai sensi del D.Lg.vo 118/2011 e s.m.i.)

Il presente provvedimento non comporta alcun mutamento qualitativo e quantitativo di entrata o di spesa né a carico del bilancio regionale né a carico di Enti per i cui debiti i creditori potrebbero rivalersi sulla Regione Puglia e dallo stesso non scaturiranno oneri di natura finanziaria per la Regione Puglia, pertanto non va trasmesso alla Sezione Bilancio e Ragioneria.

I sottoscritti attestano che il procedimento istruttorio affidato, è stato espletato nel rispetto delle norme vigenti e che il presente schema di determinazione è conforme alle risultanze istruttorie.

Il Responsabile della Operazione 4.1.A
Dott. Giovanni Battista Ciaravolo

Il Responsabile di raccordo delle Misure strutturali
Dott. Vito Filippo Ripa

Tutto ciò premesso, per le motivazioni sopra riportate, che vengono condivise, ritenuto di adottare la predetta proposta

DETERMINA

- di prendere atto e condividere tutto quanto in narrativa riportato e che qui si intende integralmente trascritto;

- di approvare la graduatoria unica regionale dei progetti - comprendente sia i progetti aziendali che quelli collettivi interaziendali - di cui all'Allegato "A", parte integrante del presente provvedimento, costituito da n. 3.078 ditte (prima dell'elenco "Rutigliano Antonio" - con punteggio totale 98,39797591 – ultima dell'elenco "Di Bari Michele" - con punteggio totale 30,00000000);

- di stabilire che i dati aziendali e soggettivi dichiarati nell'EIP al fine dell'attribuzione dei punteggi previsti dai Criteri di selezione saranno oggetto di verifica in sede di istruttoria tecnico-amministrativa dei progetti ammessi alla stessa;

- di stabilire, relativamente all'ammissione dei progetti all'istruttoria tecnico amministrativa, che risulta opportuno procedere con riferimento alla dotazione finanziaria complessiva dell'Avviso (Meuro 120) maggiorata del 20%;

- di ammettere, in relazione a quanto innanzi esposto, alla fase di istruttoria tecnico-amministrativa, di cui al Paragrafo 16 – "Istruttoria tecnico-amministrativa e concessione degli aiuti" dell'Avviso, i progetti collocati nella graduatoria unica regionale fino alla posizione 652 compresa;

- di precisare che l'ammissione all'istruttoria tecnico-amministrativa non costituisce ammissione agli aiuti in quanto la stessa, per i progetti collocati in graduatoria sino alla posizione 550, è subordinata all'esito dell'istruttoria tecnico amministrativa mentre, per i progetti collocati nella graduatoria dalla posizione 551 alla posizione 652, è subordinata anche alle eventuali risorse finanziarie resesi disponibili a conclusione dell'istruttoria tecnico amministrativa delle domande collocate nella graduatoria fino alla posizione 550. Si ribadisce che l'istruttoria tecnico amministrativa delle domande comprende anche l'avvenuta dimostrazione, nei termini stabiliti dall'Avviso, della sostenibilità finanziaria degli interventi proposti in progetto e del possesso dei titoli abilitativi necessari per la realizzazione degli stessi;

- di stabilire, per i progetti ammessi alla fase di istruttoria tecnico amministrativa, che:
  - la documentazione riportata al paragrafo 15.2.1 – "**Documentazione di carattere generale**", nonché la dichiarazione del soggetto richiedente gli aiuti e del tecnico abilitato attestante l'assenza di vincoli di natura urbanistica, ambientale, paesaggistica, idrogeologica e dei beni colturali (nel caso per tutti gli interventi previsti in progetto non è necessario acquisire specifici titoli abilitativi) deve essere caricata a sistema mediante upload e **inviata telematicamente entro e non oltre le ore 12,00 del 15/01/2018**, utilizzando esclusivamente il portale regionale;
  - nel caso di progetto collettivo interaziendale con le stesse modalità ed entro lo stesso termine deve essere inviata anche la documentazione riportata al paragrafo 15.2.1 – "**Documentazione di carattere generale**" pertinente alle aziende agricole associate al progetto collettivo;
  - nel caso di progetto con volume di investimenti proposto, comprese le spese generali, superiore a 50.000,00 euro, la documentazione riportata al paragrafo 15.2.2 – "**Documentazione probante la sostenibilità finanziaria** e il possesso dei titoli abilitativi" e probante esclusivamente la sostenibilità finanziaria deve essere caricata a sistema mediante upload e **inviata telematicamente** utilizzando esclusivamente il

portale regionale - **entro e non oltre 180 giorni dalla data di pubblicazione nel BURP** del presente provvedimento;
- nel caso di progetto con investimenti proposti che richiedano preliminarmente alla loro realizzazione l'acquisizione di titoli abilitativi, la documentazione riportata al paragrafo 15.2.2 – "**Documentazione probante** la sostenibilità finanziaria e **il possesso dei titoli abilitativi**" e probante il possesso di tutti i titoli abilitativi deve essere caricata a sistema mediante upload e **inviata telematicamente** utilizzando esclusivamente il portale regionale - **entro e non oltre 180 giorni dalla data di pubblicazione nel BURP** del presente provvedimento e, nel caso di interventi da realizzare in Aree Naturali Protette, **entro e non oltre 270 giorni dalla data di pubblicazione nel BURP** del presente provvedimento;

- di stabilire che nel caso non vengano rispettati i termini previsti nell'Avviso e nel presente provvedimento per la presentazione della documentazione di cui al Paragrafo 15.2 – "Documentazione da presentare al fine dell'istruttoria tecnico-amministrativa", nonché le modalità di invio stabilite con il presente provvedimento il progetto sarà escluso dalla graduatoria unica regionale;

- di confermare che l'istruttoria tecnico-amministrativa sarà effettuata nel rispetto di quanto stabilito al paragrafo 16 – "Istruttoria tecnico-amministrativa e concessione degli aiuti" dell'Avviso pubblico;

- di confermare che la pubblicazione nel BURP del presente provvedimento assume valore di comunicazione ai richiedenti gli aiuti del punteggio conseguito, della relativa posizione in graduatoria e dell'ammissione all'istruttoria tecnico amministrativa, nonché di ulteriori adempimenti da parte dei richiedenti gli aiuti;

- di confermare quanto altro stabilito nell'Avviso approvato con DAdG n. 149 del 25/07/2016, pubblicata nel BURP n. 87 del 28/07/2016, e nei successivi provvedimenti di modifica;

- di pubblicare il presente provvedimento nel Bollettino Ufficiale della Regione Puglia, nel sito ufficiale della Regione Puglia www.regione.puglia.it e nel sito www.psr.regione.puglia.it;

- di dare atto che il presente provvedimento:
  - sarà trasmesso in copia conforme all'originale alla Segreteria della Giunta Regionale;
  - sarà trasmesso in copia all'Assessore alle Risorse Agroalimentari;
  - è adottato in originale ed è composto da n. 10 (dieci) facciate vidimate e timbrate e dall'Allegato "A" costituito da n. 110 pagine.

L'Autorità di Gestione del PSR Puglia 2014-2020
Prof. Gianluca Nardone

Allegato A

PSR PUGLIA 2014 - 2020

Misura 4 – Investimenti in immobilizzazioni materiali.
Sottomisura 4.1 – Sostegno ad investimenti nelle aziende agricole
Operazione 4.1.A – Sostegno per investimenti materiali e immateriali finalizzati a migliorare la redditività, la competitività e la sostenibilità delle aziende agricole singole e associate.

GRADUATORIA UNICA REGIONALE

			PUNTEGGIO												
N. ORDINE	RAGIONE SOCIALE	CUAA	Principio 1	Principio 2	Principio 3	Principio 4	Principio 5	Principio 6	Principio 7	Principio 8	SUB TOTALE	Ponderazione Principio 3	**TOTALE**	DATA di NASCITA	TOTALE INVESTIMENTI
1	RUTIGLIANO ANTONIO	RTGNTN64L01A892I	8,39797591	25,00000000	12,00000000	8,00000000	10,00000000	15,00000000	10,00000000	10,00000000	98,39797591	0,00000000	**98,39797591**		
2	LAERA ANTONIO	LRANTN79L28G187O	10,00000000	25,00000000	12,00000000	8,00000000	10,00000000	13,00000000	10,00000000	10,00000000	98,00000000	0,00000000	**98,00000000**	28/07/1979	
3	DURSI FRANCESCO	DRSFNC67M01G291T	10,00000000	25,00000000	12,00000000	8,00000000	10,00000000	13,00000000	10,00000000	10,00000000	98,00000000	0,00000000	**98,00000000**	01/08/1967	
4	TAFUNI ALMA	TFNLMA90A48A662J	8,00000000	25,00000000	0,00000000	8,00000000	9,00000000	15,00000000	10,00000000	10,00000000	85,00000000	11,59090909	**96,59090909**	08/01/1990	
5	MORAMARCO MARIA TERESA	MRMMTR74P55A225C	8,00000000	25,00000000	0,00000000	8,00000000	9,00000000	15,00000000	10,00000000	10,00000000	85,00000000	11,59090909	**96,59090909**	15/09/1974	
6	VENTURA VINCENZO	VNTVCN63C13A662D	8,00000000	25,00000000	0,00000000	8,00000000	9,00000000	15,00000000	10,00000000	10,00000000	85,00000000	11,59090909	**96,59090909**	13/03/1963	
7	TAFUNI SABATINO	TFNSTN62P14A225E	8,00000000	25,00000000	0,00000000	8,00000000	9,00000000	15,00000000	10,00000000	10,00000000	85,00000000	11,59090909	**96,59090909**	14/09/1962	
8	BARILE ANTONIO	BRLNTN56D30A225H	8,00000000	25,00000000	0,00000000	8,00000000	9,00000000	15,00000000	10,00000000	10,00000000	85,00000000	11,59090909	**96,59090909**	30/04/1956	
9	BRUNO EGIDIO	BRNGDE78E25B180J	10,00000000	25,00000000	0,00000000	8,00000000	10,00000000	15,00000000	7,00000000	10,00000000	85,00000000	11,59090908	**96,59090908**	25/05/1978	
10	CAZZATO PIERLUIGI	CZZPLG76R13L419D	10,00000000	25,00000000	0,00000000	8,00000000	10,00000000	15,00000000	7,00000000	10,00000000	85,00000000	11,59090908	**96,59090908**	13/10/1976	
11	RUTIGLIANO RAFFAELE	RTGRFL75T22E223O	10,00000000	25,00000000	0,00000000	8,00000000	10,00000000	15,00000000	7,00000000	10,00000000	85,00000000	11,59090908	**96,59090908**	22/12/1975	
12	CURSANO MARCELLO	CRSMCL70R04G751U	10,00000000	25,00000000	0,00000000	8,00000000	10,00000000	15,00000000	7,00000000	10,00000000	85,00000000	11,59090908	**96,59090908**	04/10/1970	
13	MALLARDI ANNA	MLLNNA70B59E038G	10,00000000	25,00000000	0,00000000	8,00000000	7,00000000	15,00000000	10,00000000	10,00000000	85,00000000	11,59090908	**96,59090908**	19/02/1970	
14	PAIANO MARIA LUCIA	PNAMLC70A52I119P	10,00000000	25,00000000	0,00000000	8,00000000	10,00000000	15,00000000	7,00000000	10,00000000	85,00000000	11,59090908	**96,59090908**	12/01/1970	
15	LEOGRANDE ENZA	LGRNZE72L53A149O	10,00000000	25,00000000	12,00000000	8,00000000	9,00000000	15,00000000	7,00000000	10,00000000	96,00000000	0,00000000	**96,00000000**	13/07/1972	
16	LIANTONIO NICOLA	LNTNCL43L03G291Z	10,00000000	25,00000000	12,00000000	8,00000000	10,00000000	11,00000000	10,00000000	10,00000000	96,00000000	0,00000000	**96,00000000**	03/07/1943	
17	NINIVAGGI FEDERICO	NNVFRC78P30A225G	8,65234448	25,00000000	0,00000000	8,00000000	9,00000000	13,00000000	10,00000000	10,00000000	83,65234448	11,40713788	**95,05948236**		
18	BUSCARINI ANNALISA	BSCNLS69A42A662O	10,00000000	25,00000000	12,00000000	8,00000000	10,00000000	13,00000000	7,00000000	10,00000000	95,00000000	0,00000000	**95,00000000**		
19	TESTINI SALVATORE	TSTSVT67C27A662J	9,66285200	25,00000000	12,00000000	8,00000000	9,83142600	13,00000000	7,00000000	10,00000000	94,49427800	0,00000000	**94,49427800**		
20	PANZANO GIUSEPPE	PNZGPP66E21E716C	10,00000000	25,00000000	0,00000000	8,00000000	8,00000000	15,00000000	7,00000000	10,00000000	83,00000000	11,31818181	**94,31818181**		
21	SANASI RAFFAELE	SNSRFL79M19D761O	10,00000000	25,00000000	0,00000000	8,00000000	10,00000000	13,00000000	7,00000000	10,00000000	83,00000000	11,31818180	**94,31818180**	19/08/1979	
22	LIGORIO ROCCO VINCENZO	LGRRCV72S17E205C	10,00000000	25,00000000	0,00000000	8,00000000	10,00000000	13,00000000	7,00000000	10,00000000	83,00000000	11,31818180	**94,31818180**	17/11/1972	
23	SOLLECITO VITO	SLLVTI70C28E223B	10,00000000	25,00000000	0,00000000	8,00000000	10,00000000	13,00000000	7,00000000	10,00000000	83,00000000	11,31818180	**94,31818180**	28/03/1970	
24	LA FUSARA SOCIETA' COOPERATIVA AGRICOLA	04489030751	8,64028619	25,00000000	0,00000000	8,00000000	9,32014309	15,00000000	7,00000000	10,00000000	82,96042928	11,31278580	**94,27321508**		
25	COSMA PIERPAOLO	CSMPPL72A01E882W	8,29713009	25,00000000	12,00000000	8,00000000	8,96606593	15,00000000	7,00000000	10,00000000	94,26319602	0,00000000	**94,26319602**		
26	TENUTA DEL FALCONE DEL DOTT. MARIO GRECO & C. SOCIETA' SEMPLICE	04804550756	8,06679920	25,00000000	12,00000000	8,00000000	9,03339960	15,00000000	7,00000000	10,00000000	94,10019880	0,00000000	**94,10019880**		
27	PICERNO GIACOMO	PCRGCM76E31A225N	8,14454002	25,00000000	0,00000000	8,00000000	8,63424804	13,00000000	10,00000000	10,00000000	82,77878806	11,28801654	**94,06680460**		
28	MARCHESANA SOCIETA' AGRICOLA S.A.S. DI KAZANIECKA ALEKSANDRA NATA LIA &	04420770754	8,00000000	25,00000000	12,00000000	8,00000000	9,00000000	15,00000000	7,00000000	10,00000000	94,00000000	0,00000000	**94,00000000**	26/04/1985	

PSR PUGLIA 2014 - 2020

Misura 4 – Investimenti in immobilizzazioni materiali.
Sottomisura 4.1 – Sostegno ad investimenti nelle aziende agricole
Operazione 4.1.A – Sostegno per investimenti materiali e immateriali finalizzati a migliorare la redditività, la competitività e la sostenibilità delle aziende agricole singole e associate.

GRADUATORIA UNICA REGIONALE

			PUNTEGGIO												
N. ORDINE	RAGIONE SOCIALE	CUAA	Principio 1	Principio 2	Principio 3	Principio 4	Principio 5	Principio 6	Principio 7	Principio 8	SUB TOTALE	Ponderazione Principio 3	**TOTALE**	DATA di NASCITA	TOTALE INVESTIMENTI
29	"FRATELLI FUNIATI SOCIETA' AGRICOLA SOCIETA' IN NOME COLLETTIVO DI ELINDA	02520880747	8,00000000	25,00000000	12,00000000	8,00000000	9,00000000	15,00000000	7,00000000	10,00000000	94,00000000	0,00000000	**94,00000000**	21/05/1979	
30	PEZZUTO ILENIA	PZZLNI77D62I119G	8,32091582	25,00000000	0,00000000	8,00000000	9,16045791	15,00000000	7,00000000	10,00000000	82,48137373	11,24746005	**93,72883378**		
31	TORTORELLI PAOLA	TRTPLA87T55A662S	8,00000000	25,00000000	0,00000000	8,00000000	8,47259361	13,00000000	10,00000000	10,00000000	82,47259361	11,24626275	**93,71885636**		
32	AGRICOLA VARRONE DEI FRATELLI ELIA SOCIETA' AGRICOLA	02416400733	9,42016563	25,00000000	0,00000000	8,00000000	9,71008281	13,00000000	7,00000000	10,00000000	82,13024844	11,19957932	**93,32982776**		
33	FANIGLIONE PIETRO	FNGPTR69A16C741V	10,00000000	25,00000000	0,00000000	8,00000000	7,04488969	15,00000000	7,00000000	10,00000000	82,04488969	11,18793950	**93,23282919**		
34	PAVONE BIO SOCIETA' AGRICOLA SEMPLICE	07960170723	8,00000000	25,00000000	0,00000000	8,00000000	9,00000000	15,00000000	7,00000000	10,00000000	82,00000000	11,18181818	**93,18181818**	21/02/1971	
35	FABBIANO - MELCARNE SANTINA	FBBSTN57T45E815R	8,00000000	25,00000000	0,00000000	8,00000000	9,00000000	15,00000000	7,00000000	10,00000000	82,00000000	11,18181818	**93,18181818**	05/12/1957	
36	MARTINA MARTINA AGOSTINO	MRTGTN87D22D862Z	8,00000000	25,00000000	12,00000000	8,00000000	8,02516854	15,00000000	7,00000000	10,00000000	93,02516854	0,00000000	**93,02516854**		
37	SISTO RITA ANNA	SSTRNN67D61C975Q	8,00621154	25,00000000	12,00000000	8,00000000	9,00310577	11,00000000	10,00000000	10,00000000	93,00931731	0,00000000	**93,00931731**		
38	PERRINI VINCENZO	PRRVCN86L18L049X	10,00000000	25,00000000	12,00000000	8,00000000	9,00000000	9,00000000	10,00000000	10,00000000	93,00000000	0,00000000	**93,00000000**	18/07/1986	
39	MILO MILO GIOVANNI	MLMGNN84T20A893F	10,00000000	25,00000000	12,00000000	8,00000000	10,00000000	11,00000000	7,00000000	10,00000000	93,00000000	0,00000000	**93,00000000**	20/12/1984	
40	DE PASCALIS GIANLUIGI	DPSGLG80P27E506T	10,00000000	25,00000000	12,00000000	8,00000000	10,00000000	11,00000000	7,00000000	10,00000000	93,00000000	0,00000000	**93,00000000**	27/09/1980	
41	'AZIENDA AGRICOLA CONIUGI DAMONE-ROSSANO' SOCIETA' SEMPLICE AGRICOLA	05249220723	10,00000000	25,00000000	12,00000000	8,00000000	9,00000000	9,00000000	10,00000000	10,00000000	93,00000000	0,00000000	**93,00000000**	18/02/1956	
42	DON MONACO SOCIETA' AGRICOLA A R.L.	04285580751	8,10906503	25,00000000	0,00000000	8,00000000	8,68643803	15,00000000	7,00000000	10,00000000	81,79550306	11,15393224	**92,94943530**		
43	VENTURA FILIPPO	VNTFPP89H19A662X	8,00000000	25,00000000	0,00000000	8,00000000	9,00000000	11,00000000	10,00000000	10,00000000	81,00000000	11,04545454	**92,04545454**		
44	FANTETTI LUIGI	FNTLGU84P27D643E	10,00000000	25,00000000	0,00000000	8,00000000	8,00000000	13,00000000	7,00000000	10,00000000	81,00000000	11,04545453	**92,04545453**	27/09/1984	
45	AZIENDA AGRICOLA VERO SOCIETA' AGRICOLA	93392240722	10,00000000	25,00000000	0,00000000	8,00000000	10,00000000	11,00000000	7,00000000	10,00000000	81,00000000	11,04545453	**92,04545453**	13/08/1978	
46	SOCIETA' AGRICOLA MASSERIA FARAONA S.R.L.	08063520723	10,00000000	25,00000000	0,00000000	8,00000000	7,00000000	11,00000000	10,00000000	10,00000000	81,00000000	11,04545453	**92,04545453**	01/09/1977	
47	CAMPANELLI FRANCESCO	CMPFNC85B22A662A	10,00000000	20,00000000	12,00000000	8,00000000	10,00000000	15,00000000	7,00000000	10,00000000	92,00000000	0,00000000	**92,00000000**	22/02/1985	
48	F.LLI CIMADOMO SOCIETA' AGRICOLA SEMPLICE	07982360724	8,00000000	25,00000000	12,00000000	8,00000000	9,00000000	13,00000000	7,00000000	10,00000000	92,00000000	0,00000000	**92,00000000**	17/02/1973	
49	COLANGELO ELENA	CLNLNE71M68A225W	8,00000000	25,00000000	12,00000000	8,00000000	9,00000000	13,00000000	7,00000000	10,00000000	92,00000000	0,00000000	**92,00000000**	28/08/1971	
50	CALABRESE ALESSANDRO	CLBLSN64M28F842N	10,00000000	25,00000000	12,00000000	8,00000000	7,00000000	13,00000000	7,00000000	10,00000000	92,00000000	0,00000000	**92,00000000**	28/08/1964	
51	LOMURNO MICHELE	LMRMHL72M24A225C	9,23944882	25,00000000	0,00000000	8,00000000	6,52110237	15,00000000	7,00000000	10,00000000	80,76055119	11,01280243	**91,77335362**		
52	SOCIETA' AGRICOLA MASSERIA PALESI SRL	02258740741	10,00000000	25,00000000	0,00000000	8,00000000	7,42637087	13,00000000	7,00000000	10,00000000	80,42637087	10,96723238	**91,39360325**		
53	SABINI SOCIETA' AGRICOLA A RESPONSABILITA' LIMITATA IN SIGLA	04487730725	8,42501049	25,00000000	0,00000000	8,00000000	7,82035560	11,00000000	10,00000000	10,00000000	80,24536609	10,94254992	**91,18791601**		
54	PULIMENO GIULIANO	PLMGLN89M01Z133G	8,00000000	25,00000000	12,00000000	8,00000000	8,01679135	13,00000000	7,00000000	10,00000000	91,01679135	0,00000000	**91,01679135**		
55	SANTORO MARIO VITO CATALDO	SNTMVT58B06I045M	10,00000000	25,00000000	0,00000000	8,00000000	5,09409032	15,00000000	7,00000000	10,00000000	80,09409032	10,92192140	**91,01601172**		
56	LACENERE ARIANNA	LCNRNN90E50A662I	8,00000000	25,00000000	0,00000000	8,00000000	9,00000000	13,00000000	7,00000000	10,00000000	80,00000000	10,90909090	**90,90909090**	10/05/1990	

Allegato A

PSR PUGLIA 2014 - 2020

Misura 4 – Investimenti in immobilizzazioni materiali.
Sottomisura 4.1 – Sostegno ad investimenti nelle aziende agricole
Operazione 4.1.A – Sostegno per investimenti materiali e immateriali finalizzati a migliorare la redditività, la competitività e la sostenibilità delle aziende agricole singole e associate.

GRADUATORIA UNICA REGIONALE

			PUNTEGGIO												
N. ORDINE	RAGIONE SOCIALE	CUAA	Principio 1	Principio 2	Principio 3	Principio 4	Principio 5	Principio 6	Principio 7	Principio 8	SUB TOTALE	Ponderazione Principio 3	**TOTALE**	DATA di NASCITA	TOTALE INVESTIMENTI
57	CARPARELLI COSTANTINO	CRPCTN68D05E815E	8,00000000	25,00000000	0,00000000	8,00000000	8,00000000	11,00000000	10,00000000	10,00000000	80,00000000	10,90909090	**90,90909090**	05/04/1968	
58	STICCHI ANNA	STCNNA83P43D862I	10,00000000	25,00000000	0,00000000	8,00000000	7,00000000	13,00000000	7,00000000	10,00000000	80,00000000	10,90909089	**90,90909089**	03/09/1983	
59	MANGIONE DOMENICO	MNGDNC54L05L049M	10,00000000	25,00000000	0,00000000	8,00000000	7,00000000	13,00000000	7,00000000	10,00000000	80,00000000	10,90909089	**90,90909089**	05/07/1954	
60	AZIENDA AGRITURISTICA MASSERIA SPALLACCIA - SOCIETA' SEMPLICE	04286800752	8,00000000	25,00000000	0,00000000	8,00000000	8,54874271	13,00000000	7,00000000	10,00000000	79,54874271	10,84755581	**90,39629852**		
61	COLUCCI FRANCESCO	CLCFNC91S29H096H	8,00000000	25,00000000	12,00000000	8,00000000	9,00000000	11,00000000	7,00000000	10,00000000	90,00000000	0,00000000	**90,00000000**	29/11/1991	
62	MATERA LUCA	MTRLCU77T19C136F	8,93514698	25,00000000	12,00000000	8,00000000	8,06485302	11,00000000	7,00000000	10,00000000	90,00000000	0,00000000	**90,00000000**	19/12/1977	
63	BORRACCI GIUSEPPE	BRRGPP77D28C975O	10,00000000	25,00000000	12,00000000	8,00000000	9,00000000	9,00000000	7,00000000	10,00000000	90,00000000	0,00000000	**90,00000000**	28/04/1977	
64	RUBERTIS GAETANO	RBRGTN68M16A662D	10,00000000	20,00000000	12,00000000	8,00000000	10,00000000	13,00000000	7,00000000	10,00000000	90,00000000	0,00000000	**90,00000000**	16/08/1968	
65	STALLONE ONOFRIO	STLNFR81E03E223C	9,83640992	20,00000000	12,00000000	8,00000000	10,00000000	13,00000000	7,00000000	10,00000000	89,83640992	0,00000000	**89,83640992**		
66	TENUTE DILELLA SOCIETA' AGRICOLA A R.L.	07966650728	8,00000000	25,00000000	0,00000000	8,00000000	9,00000000	9,00000000	10,00000000	10,00000000	79,00000000	10,77272727	**89,77272727**		
67	AZIENDA AGRICOLA ANNA SOCIETA' AGRICOLA A RESPONSABILITA' LIMITATA	04543280756	10,00000000	25,00000000	0,00000000	8,00000000	7,00000000	9,00000000	10,00000000	10,00000000	79,00000000	10,77272726	**89,77272726**	31/07/1977	
68	IL CARRO S.R.L. SOCIETA' AGRICOLA	06227910723	8,00000000	25,00000000	0,00000000	8,00000000	8,00000000	13,00000000	7,00000000	10,00000000	79,00000000	10,77272726	**89,77272726**	09/11/1976	
69	ERARIO SOCIETA' AGRICOLA S.S.	02792750735	10,00000000	25,00000000	0,00000000	8,00000000	7,00000000	9,00000000	10,00000000	10,00000000	79,00000000	10,77272726	**89,77272726**	06/03/1975	
70	GIOTTA FRANCO	GTTFNC68R25H096X	8,00000000	25,00000000	0,00000000	8,00000000	8,00000000	13,00000000	7,00000000	10,00000000	79,00000000	10,77272726	**89,77272726**	25/10/1968	
71	LATERZA CESARE	LTRCSR62H10H096A	8,00000000	25,00000000	0,00000000	8,00000000	8,00000000	13,00000000	7,00000000	10,00000000	79,00000000	10,77272726	**89,77272726**	10/06/1962	
72	L.M.G SOCIETA' SEMPLICE AGRICOLA	04060890714	9,95065570	25,00000000	0,00000000	8,00000000	8,01233607	11,00000000	7,00000000	10,00000000	78,96299177	10,76768069	**89,73067246**		
73	PALUMBO ANNARITA	PLMNRT82S45L049D	10,00000000	25,00000000	12,00000000	8,00000000	9,00000000	15,00000000	0,00000000	10,00000000	89,00000000	0,00000000	**89,00000000**	05/11/1982	
74	GIAMMANIGLI SOCIETA' AGRICOLA S.S.	04310820750	10,00000000	25,00000000	6,00000000	8,00000000	10,00000000	13,00000000	7,00000000	10,00000000	89,00000000	0,00000000	**89,00000000**	02/02/1981	
75	LANDOLFO MARIAGRAZIA	LNDMGR71E42B180K	10,00000000	15,00000000	12,00000000	8,00000000	9,00000000	15,00000000	10,00000000	10,00000000	89,00000000	0,00000000	**89,00000000**	02/05/1971	
76	CHIRICO VITO	CHRVTI69H21G291W	10,00000000	25,00000000	6,00000000	8,00000000	10,00000000	13,00000000	7,00000000	10,00000000	89,00000000	0,00000000	**89,00000000**	21/06/1969	
77	TERLIZZESE ANTONIO DOMENICO	TRLNND65L23G291U	10,00000000	25,00000000	6,00000000	8,00000000	10,00000000	13,00000000	7,00000000	10,00000000	89,00000000	0,00000000	**89,00000000**	23/07/1965	
78	AMODIO ANNA	MDANNA64H68B180W	10,00000000	25,00000000	12,00000000	8,00000000	9,00000000	15,00000000	0,00000000	10,00000000	89,00000000	0,00000000	**89,00000000**	28/06/1964	
79	DIBENEDETTO NICOLA	DBNNCL91C14F052G	8,00000000	25,00000000	0,00000000	8,00000000	8,28742257	9,00000000	10,00000000	10,00000000	78,28742257	10,67555762	**88,96298019**		
80	NINIVAGGI SANTE	NNVSNT70H30A225C	8,00000000	25,00000000	0,00000000	8,00000000	9,00000000	15,00000000	3,00000000	10,00000000	78,00000000	10,63636364	**88,63636364**	30/06/1970	
81	MACELLA MICHELE	MCLMHL57P30A225H	8,00000000	25,00000000	0,00000000	8,00000000	9,00000000	15,00000000	3,00000000	10,00000000	78,00000000	10,63636364	**88,63636364**	30/09/1957	
82	COI ROBERTO	COIRRT88R20B936E	10,00000000	25,00000000	0,00000000	8,00000000	10,00000000	15,00000000	0,00000000	10,00000000	78,00000000	10,63636363	**88,63636363**	20/10/1988	
83	SOCIETA' AGRICOLA QUATTRO ERRE S.S.	03724420710	10,00000000	25,00000000	0,00000000	8,00000000	9,00000000	9,00000000	7,00000000	10,00000000	78,00000000	10,63636363	**88,63636363**	30/11/1987	
84	ALOISI LUIGI	LSALGU76H09F842H	10,00000000	25,00000000	0,00000000	8,00000000	10,00000000	15,00000000	0,00000000	10,00000000	78,00000000	10,63636363	**88,63636363**	09/06/1976	

PSR PUGLIA 2014 - 2020

Misura 4 – Investimenti in immobilizzazioni materiali.
Sottomisura 4.1 – Sostegno ad investimenti nelle aziende agricole
Operazione 4.1.A – Sostegno per investimenti materiali e immateriali finalizzati a migliorare la redditività, la competitività e la sostenibilità delle aziende agricole singole e associate.

GRADUATORIA UNICA REGIONALE

			PUNTEGGIO												
N. ORDINE	RAGIONE SOCIALE	CUAA	Principio 1	Principio 2	Principio 3	Principio 4	Principio 5	Principio 6	Principio 7	Principio 8	SUB TOTALE	Ponderazione Principio 3	**TOTALE**	DATA di NASCITA	TOTALE INVESTIMENTI
85	MASSERIA REGINA DELLA PACE DI MEDUGORJE-SOCIETA' AGRICOLA SRL	07391210726	10,00000000	25,00000000	0,00000000	8,00000000	10,00000000	15,00000000	0,00000000	10,00000000	78,00000000	10,63636363	**88,63636363**	28/08/1974	
86	FRUGIS STANISLAO	FRGSNS74L06C975C	10,00000000	25,00000000	0,00000000	8,00000000	9,00000000	13,00000000	3,00000000	10,00000000	78,00000000	10,63636363	**88,63636363**	06/07/1974	
87	PANZANO AMEDEO ANGELO	PNZMNG67S30E716W	10,00000000	20,00000000	0,00000000	8,00000000	8,00000000	15,00000000	7,00000000	10,00000000	78,00000000	10,63636363	**88,63636363**	30/11/1967	
88	LACALAMITA FRANCESCO	LCLFNC61H28A225H	10,00000000	20,00000000	0,00000000	8,00000000	5,00000000	15,00000000	10,00000000	10,00000000	78,00000000	10,63636363	**88,63636363**	28/06/1961	
89	GIURI PIERPAOLO	GRIPPL88H26F842S	10,00000000	25,00000000	0,00000000	8,00000000	7,00000000	11,00000000	7,00000000	10,00000000	78,00000000	10,63636362	**88,63636362**	26/06/1988	
90	AZ. AGR. SORELLE BARNABA	06997710725	8,00000000	25,00000000	0,00000000	8,00000000	10,00000000	7,00000000	10,00000000	10,00000000	78,00000000	10,63636362	**88,63636362**	25/07/1943	
91	SPADA GIANBATTISTA	SPDGBT82L17D643B	8,81819442	25,00000000	12,00000000	8,00000000	9,59090279	15,00000000	0,00000000	10,00000000	88,40909721	0,00000000	**88,40909721**		
92	MANICONE GIUSEPPE	MNCGPP65D27A225W	9,21053794	25,00000000	0,00000000	8,00000000	6,57892413	9,00000000	10,00000000	10,00000000	77,78946207	10,60765392	**88,39711599**		
93	PIZZOLORUSSO GIUSEPPE	PZZGPP76T16A285Y	9,39667674	25,00000000	0,00000000	8,00000000	9,30166163	13,00000000	3,00000000	10,00000000	77,69833837	10,59522795	**88,29356632**		
94	SOCIETA' SEMPLICE AGRICOLA SUNGRAPES DI LITURRI MARTINO & C.	06978590724	8,00000000	25,00000000	12,00000000	8,00000000	9,00000000	9,00000000	7,00000000	10,00000000	88,00000000	0,00000000	**88,00000000**	17/12/1990	
95	SGARAMELLA FRANCESCO	SGRFNC75P01A285A	10,00000000	20,00000000	12,00000000	8,00000000	9,00000000	9,00000000	10,00000000	10,00000000	88,00000000	0,00000000	**88,00000000**	01/09/1975	
96	AGRICONETTO SOCIETA' AGRICOLA A R.L.	07224500723	8,00000000	25,00000000	12,00000000	8,00000000	9,00000000	13,00000000	3,00000000	10,00000000	88,00000000	0,00000000	**88,00000000**	07/12/1970	
97	TUCCILLO LEONARDO	TCCLRD64H09E038X	8,00000000	25,00000000	12,00000000	8,00000000	10,00000000	15,00000000	0,00000000	10,00000000	88,00000000	0,00000000	**88,00000000**	09/06/1964	
98	LOBASCIO VINCENZO	LBSVCN88C16L738Y	8,69766455	25,00000000	12,00000000	0,00000000	9,27344894	13,00000000	10,00000000	10,00000000	87,97111349	0,00000000	**87,97111349**		
99	SOCIETA' AGRICOLA PICCOLO MONDO ANTICO S.S.	07018730726	8,73768961	25,00000000	0,00000000	8,00000000	6,57648939	9,00000000	10,00000000	10,00000000	77,31417900	10,54284259	**87,85702159**		
100	RONDANELLI FRANCESCA	RNDFNC70D65A944C	8,00000000	25,00000000	0,00000000	8,00000000	8,27169765	15,00000000	3,00000000	10,00000000	77,27169765	10,53704968	**87,80874733**		
101	ROTUNNO BIBIANA	RTNBBN90C54A225R	8,05969485	25,00000000	0,00000000	8,00000000	8,07448165	15,00000000	3,00000000	10,00000000	77,13417650	10,51829680	**87,65247330**		
102	DAMONE RAFFAELE	DMNRFL78S15E223T	8,00000000	15,00000000	12,00000000	8,00000000	9,59891619	15,00000000	10,00000000	10,00000000	87,59891619	0,00000000	**87,59891619**		
103	CASIELLO LORENZO	CSLLNZ90T02A225N	8,00000000	25,00000000	0,00000000	0,00000000	9,00000000	15,00000000	10,00000000	10,00000000	77,00000000	10,50000000	**87,50000000**	02/12/1990	
104	CASIELLO GIORGIO	CSLGRG89H15A225W	8,00000000	25,00000000	0,00000000	0,00000000	9,00000000	15,00000000	10,00000000	10,00000000	77,00000000	10,50000000	**87,50000000**	15/06/1989	
105	CALIA ANTONIA FRANCESCA	CLANNF83T59A225H	8,00000000	25,00000000	0,00000000	0,00000000	9,00000000	15,00000000	10,00000000	10,00000000	77,00000000	10,50000000	**87,50000000**	19/12/1983	
106	LOFRESE ANTONIO	LFRNTN82A14A225F	8,00000000	25,00000000	0,00000000	0,00000000	9,00000000	15,00000000	10,00000000	10,00000000	77,00000000	10,50000000	**87,50000000**	14/01/1982	
107	GRAMEGNA DOMENICO	GRMDNC76E05A225K	8,00000000	25,00000000	0,00000000	0,00000000	9,00000000	15,00000000	10,00000000	10,00000000	77,00000000	10,50000000	**87,50000000**	05/05/1976	
108	ALOIA GIUSEPPE	LAOGPP75D16L049R	10,00000000	25,00000000	0,00000000	8,00000000	9,00000000	15,00000000	0,00000000	10,00000000	77,00000000	10,50000000	**87,50000000**	16/04/1975	
109	DENORA FILIPPO	DNRFPP71B01A225L	8,00000000	25,00000000	0,00000000	0,00000000	9,00000000	15,00000000	10,00000000	10,00000000	77,00000000	10,50000000	**87,50000000**	01/02/1971	
110	VIESTE SERVIZI SOCIETA COOPERATIVA AGRICOLA	03878620719	2,00000000	25,00000000	0,00000000	8,00000000	10,00000000	15,00000000	7,00000000	10,00000000	77,00000000	10,49999999	**87,49999999**	13/04/1978	
111	RESTA ANGELO	RSTNGL74S30E038N	8,00000000	20,00000000	0,00000000	8,00000000	8,00000000	13,00000000	10,00000000	10,00000000	77,00000000	10,49999999	**87,49999999**	30/11/1974	
112	VENTRELLA CARMELA	VNTCML74P42C134L	8,00000000	25,00000000	0,00000000	8,00000000	8,00000000	11,00000000	7,00000000	10,00000000	77,00000000	10,49999999	**87,49999999**	02/09/1974	

Allegato A

PSR PUGLIA 2014 - 2020

Misura 4 – Investimenti in immobilizzazioni materiali.
Sottomisura 4.1 – Sostegno ad investimenti nelle aziende agricole
Operazione 4.1.A – Sostegno per investimenti materiali e immateriali finalizzati a migliorare la redditività, la competitività e la sostenibilità delle aziende agricole singole e associate.

GRADUATORIA UNICA REGIONALE

			PUNTEGGIO												
N. ORDINE	RAGIONE SOCIALE	CUAA	Principio 1	Principio 2	Principio 3	Principio 4	Principio 5	Principio 6	Principio 7	Principio 8	SUB TOTALE	Ponderazione Principio 3	**TOTALE**	DATA di NASCITA	TOTALE INVESTIMENTI
113	TRIPALDI TOMMASO	TRPTMS66H09I467G	10,00000000	25,00000000	0,00000000	8,00000000	7,00000000	7,00000000	10,00000000	10,00000000	77,00000000	10,49999998	**87,49999998**		
114	LOPORCARO GIOVANNI	LPRGNN89M16A225S	9,32340426	25,00000000	0,00000000	0,00000000	9,66170213	13,00000000	10,00000000	10,00000000	76,98510639	10,49796905	**87,48307544**		
115	D'ARRISSI ANTONIETTA	DRRNNT68P43E716C	2,34776666	25,00000000	12,00000000	8,00000000	8,04347083	15,00000000	7,00000000	10,00000000	87,39123749	0,00000000	**87,39123749**		
116	SOMMA VITO	SMMVTI73L10A662H	8,43621191	20,00000000	6,00000000	8,00000000	9,91030275	15,00000000	10,00000000	10,00000000	87,34651466	0,00000000	**87,34651466**		
117	MAGNIFICO ANGELO	MGNNGL75H02B619J	9,28766674	25,00000000	0,00000000	8,00000000	6,42466652	11,00000000	7,00000000	10,00000000	76,71233326	10,46077271	**87,17310597**		
118	MUSCI ROCCO	MSCRCC89D11A048V	9,42673876	25,00000000	6,00000000	8,00000000	9,71336938	9,00000000	10,00000000	10,00000000	87,14010814	0,00000000	**87,14010814**		
119	FERRARO STEFANO	FRRSFN89M14D851J	8,00000000	25,00000000	12,00000000	8,00000000	9,00000000	15,00000000	0,00000000	10,00000000	87,00000000	0,00000000	**87,00000000**	14/08/1989	
120	D'AMBRUOSO GIUSEPPE	DMBGPP88M02F915D	8,00000000	25,00000000	12,00000000	8,00000000	9,00000000	15,00000000	0,00000000	10,00000000	87,00000000	0,00000000	**87,00000000**	02/08/1988	
121	SOCIETA' AGRICOLA SUNGREEN SRL	04390830752	8,00000000	25,00000000	12,00000000	8,00000000	9,00000000	15,00000000	0,00000000	10,00000000	87,00000000	0,00000000	**87,00000000**	20/06/1957	
122	DE FILIPPIS ANGELO	DFLNGL74A05L049X	8,90498805	25,00000000	12,00000000	8,00000000	8,95139429	7,00000000	7,00000000	10,00000000	86,85638234	0,00000000	**86,85638234**		
123	D'AMATO ANTONIO	DMTNTN79R03E223C	8,50840757	25,00000000	12,00000000	8,00000000	9,25420379	7,00000000	7,00000000	10,00000000	86,76261136	0,00000000	**86,76261136**		
124	ADDANTE STELLA	DDNSLL53S55L425O	9,40324294	25,00000000	12,00000000	8,00000000	9,29837853	13,00000000	0,00000000	10,00000000	86,70162147	0,00000000	**86,70162147**		
125	SOCIETA' AGRICOLA ANTIGONE SOCIETA' SEMPLICE	06991750727	9,73453906	25,00000000	6,00000000	8,00000000	9,86726953	11,00000000	7,00000000	10,00000000	86,60180859	0,00000000	**86,60180859**		
126	FARETRA GIANLUCA	FRTGLC93M10D643Z	8,00000000	25,00000000	0,00000000	8,00000000	10,00000000	15,00000000	0,00000000	10,00000000	76,00000000	10,36363636	**86,36363636**	10/08/1993	
127	VITTOZZI MARIA ROSARIA	VTTMRS85R56D643G	10,00000000	25,00000000	0,00000000	8,00000000	8,00000000	15,00000000	0,00000000	10,00000000	76,00000000	10,36363636	**86,36363636**	16/10/1985	
128	TORTORELLI FRANCESCO	TRTFNC80A25A225X	8,00000000	20,00000000	0,00000000	8,00000000	9,00000000	11,00000000	10,00000000	10,00000000	76,00000000	10,36363636	**86,36363636**	25/01/1980	
129	PUGLIESE DOMENICO	PGLDNC79E04D508N	10,00000000	25,00000000	0,00000000	8,00000000	9,00000000	11,00000000	3,00000000	10,00000000	76,00000000	10,36363636	**86,36363636**	04/05/1979	
130	DIFONZO VITANTONIO	DFNVNT58E15I330Z	8,00000000	25,00000000	0,00000000	8,00000000	9,00000000	13,00000000	3,00000000	10,00000000	76,00000000	10,36363636	**86,36363636**	15/05/1958	
131	SALOMONE LUIGI	SLMLGU70M19F839K	10,00000000	25,00000000	0,00000000	8,00000000	10,00000000	13,00000000	0,00000000	10,00000000	76,00000000	10,36363635	**86,36363635**		
132	FUTURA AGRICOLA 2015 - SOCIETA' AGRICOLA A R.L.	13558521004	6,98185258	25,00000000	0,00000000	8,00000000	7,00000000	9,00000000	10,00000000	10,00000000	75,98185258	10,36116171	**86,34301429**		
133	POLIGNANO VITO	PLGVTI71M23H096T	8,08546130	25,00000000	12,00000000	8,00000000	9,04273065	7,00000000	7,00000000	10,00000000	86,12819195	0,00000000	**86,12819195**		
134	OCCHIOGROSSO MICHELE	CCHMHL89H30A662J	10,00000000	15,00000000	12,00000000	8,00000000	9,00000000	15,00000000	7,00000000	10,00000000	86,00000000	0,00000000	**86,00000000**	30/06/1989	
135	SOCIETA' AGRICOLA DONNA CHIARA A R.L.	02598580732	8,00000000	25,00000000	6,00000000	8,00000000	9,00000000	13,00000000	7,00000000	10,00000000	86,00000000	0,00000000	**86,00000000**	02/07/1976	
136	SOCIETA' AGRICOLA AGRITOUR S.R.L.	03774900751	10,00000000	25,00000000	6,00000000	8,00000000	7,00000000	13,00000000	7,00000000	10,00000000	86,00000000	0,00000000	**86,00000000**	28/03/1970	
137	TERLIZZESE NICOLA	TRLNCL69S07G291H	10,00000000	20,00000000	6,00000000	8,00000000	10,00000000	15,00000000	7,00000000	10,00000000	86,00000000	0,00000000	**86,00000000**	07/11/1969	
138	MASTRANGELO MICHELE CARMELO ANTO	MSTMHL46L16F027U	10,00000000	15,00000000	12,00000000	8,00000000	9,00000000	15,00000000	7,00000000	10,00000000	86,00000000	0,00000000	**86,00000000**	16/07/1946	
139	AZIENDA AGRICOLA LIANTONIO S.S.	07010590722	9,97071387	20,00000000	12,00000000	8,00000000	10,00000000	9,00000000	7,00000000	10,00000000	85,97071387	0,00000000	**85,97071387**		
140	LAPENNA TOMMASO	LPNTMS79A19A662N	9,80597951	20,00000000	6,00000000	8,00000000	9,90298975	15,00000000	7,00000000	10,00000000	85,70896926	0,00000000	**85,70896926**		

PSR PUGLIA 2014 - 2020

Misura 4 – Investimenti in immobilizzazioni materiali.
Sottomisura 4.1 – Sostegno ad investimenti nelle aziende agricole
Operazione 4.1.A – Sostegno per investimenti materiali e immateriali finalizzati a migliorare la redditività, la competitività e la sostenibilità delle aziende agricole singole e associate.

GRADUATORIA UNICA REGIONALE

			PUNTEGGIO												
N. ORDINE	RAGIONE SOCIALE	CUAA	Principio 1	Principio 2	Principio 3	Principio 4	Principio 5	Principio 6	Principio 7	Principio 8	SUB TOTALE	Ponderazione Principio 3	**TOTALE**	DATA di NASCITA	TOTALE INVESTIMENTI
141	PASQUALICCHIO PORZIA	PSQPRZ70S60C975Y	8,66390586	25,00000000	12,00000000	8,00000000	9,00000000	13,00000000	0,00000000	10,00000000	85,66390586	0,00000000	**85,66390586**		
142	STASI VITO	STSVTI64C13E038P	8,75780268	25,00000000	0,00000000	8,00000000	9,37890134	7,00000000	7,00000000	10,00000000	75,13670402	10,24591417	**85,38261819**		
143	NACUCCHI RAFFAELE	NCCRFL89B11F052J	10,00000000	25,00000000	0,00000000	0,00000000	5,00000000	15,00000000	10,00000000	10,00000000	75,00000000	10,22727272	**85,22727272**	11/02/1989	
144	POPEO RENZO	PPORNZ86C22A662Y	10,00000000	25,00000000	0,00000000	8,00000000	9,00000000	13,00000000	0,00000000	10,00000000	75,00000000	10,22727272	**85,22727272**	22/03/1986	
145	DE SANTIS GIOVANNI	DSNGNN76A03D643O	2,00000000	25,00000000	0,00000000	8,00000000	8,00000000	15,00000000	7,00000000	10,00000000	75,00000000	10,22727272	**85,22727272**	03/01/1976	
146	DE LEO NICOLA	DLENCL75H16H645U	10,00000000	25,00000000	0,00000000	8,00000000	7,00000000	15,00000000	0,00000000	10,00000000	75,00000000	10,22727272	**85,22727272**	16/06/1975	
147	CIFARELLI PIETRO LUIGI	CFRPRL71E30A225Z	10,00000000	25,00000000	0,00000000	0,00000000	5,00000000	15,00000000	10,00000000	10,00000000	75,00000000	10,22727272	**85,22727272**	30/05/1971	
148	D'ARRISSI GIUSEPPE	DRRGPP71C19E716I	2,00000000	25,00000000	0,00000000	8,00000000	8,00000000	15,00000000	7,00000000	10,00000000	75,00000000	10,22727272	**85,22727272**	19/03/1971	
149	GIORDANO CARLO	GRDCRL70B25A225I	10,00000000	25,00000000	0,00000000	0,00000000	5,00000000	15,00000000	10,00000000	10,00000000	75,00000000	10,22727272	**85,22727272**	25/02/1970	
150	SOCIETA'AGRICOLA SEMPLICE DOLCE MORSO DI DE LUCA F.SCO & C	02427880733	8,00000000	25,00000000	0,00000000	8,00000000	8,00000000	9,00000000	7,00000000	10,00000000	75,00000000	10,22727272	**85,22727272**	30/05/1969	
151	DE MARINIS MARIA PIA	DMRMRP65P68A285G	10,00000000	25,00000000	0,00000000	0,00000000	5,00000000	15,00000000	10,00000000	10,00000000	75,00000000	10,22727272	**85,22727272**	28/09/1965	
152	FIORE ANNA	FRINNA63B50A225W	10,00000000	25,00000000	0,00000000	0,00000000	5,00000000	15,00000000	10,00000000	10,00000000	75,00000000	10,22727272	**85,22727272**	10/02/1963	
153	DI BARTOLOMEO FRANCESCA	DBRFNC61S55A225F	10,00000000	25,00000000	0,00000000	0,00000000	5,00000000	15,00000000	10,00000000	10,00000000	75,00000000	10,22727272	**85,22727272**	15/11/1961	
154	SCALTRITO MICHELE	SCLMHL60B11G769U	10,00000000	25,00000000	0,00000000	0,00000000	5,00000000	15,00000000	10,00000000	10,00000000	75,00000000	10,22727272	**85,22727272**	11/02/1960	
155	COOPERATIVA AGRI.TUR. SERVIZI	02886520754	10,00000000	25,00000000	0,00000000	8,00000000	10,00000000	15,00000000	7,00000000	0,00000000	75,00000000	10,22727272	**85,22727272**	22/11/1958	
156	DI CARLO PASQUALE	DCRPQL54R30D269J	2,00000000	25,00000000	0,00000000	8,00000000	8,00000000	15,00000000	7,00000000	10,00000000	75,00000000	10,22727272	**85,22727272**	30/10/1954	
157	BELLUCCI VINCENZO ROSARIO	BLLVCN54R07E716D	2,00000000	25,00000000	0,00000000	8,00000000	8,00000000	15,00000000	7,00000000	10,00000000	75,00000000	10,22727272	**85,22727272**	07/10/1954	
158	TRICARICO LORETO	TRCLRT50A06F220M	10,00000000	25,00000000	0,00000000	0,00000000	5,00000000	15,00000000	10,00000000	10,00000000	75,00000000	10,22727272	**85,22727272**	06/01/1950	
159	LAVANGA MICHELE	LVNMHL74C05I193S	10,00000000	25,00000000	0,00000000	8,00000000	8,00000000	7,00000000	7,00000000	10,00000000	75,00000000	10,22727271	**85,22727271**	05/03/1974	
160	PICCINNI COSIMA TERESA	PCCCMT62R55L484Z	10,00000000	25,00000000	0,00000000	0,00000000	10,00000000	13,00000000	7,00000000	10,00000000	75,00000000	10,22727271	**85,22727271**	15/10/1962	
161	DEL BUONO PIETRO	DLBPTR90C03D643W	8,00000000	15,00000000	12,00000000	8,00000000	10,00000000	15,00000000	7,00000000	10,00000000	85,00000000	0,00000000	**85,00000000**	03/03/1990	
162	DE SIMONE ELEONORA	DSMLNR85M49A489O	10,00000000	25,00000000	12,00000000	8,00000000	9,00000000	11,00000000	0,00000000	10,00000000	85,00000000	0,00000000	**85,00000000**	09/08/1985	
163	MONTANARO FRANCESCO	MNTFNC70L16C136Z	8,00000000	25,00000000	12,00000000	8,00000000	9,00000000	13,00000000	0,00000000	10,00000000	85,00000000	0,00000000	**85,00000000**	16/07/1970	
164	PERRINO VITO FABIO	PRRVFB67P05B809M	10,00000000	15,00000000	12,00000000	8,00000000	10,00000000	13,00000000	7,00000000	10,00000000	85,00000000	0,00000000	**85,00000000**	05/09/1967	
165	MITAROTONDA GIUSEPPE	MTRGPP66B27E223X	10,00000000	15,00000000	12,00000000	8,00000000	10,00000000	13,00000000	7,00000000	10,00000000	85,00000000	0,00000000	**85,00000000**	27/02/1966	
166	DELL'ERBA MICHELINA ANNA	DLLMHL64B66I158E	10,00000000	25,00000000	6,00000000	0,00000000	9,00000000	15,00000000	10,00000000	10,00000000	85,00000000	0,00000000	**85,00000000**	26/02/1964	
167	DELL'ERBA ANGELA MARIA PIA	DLLNLM61L49H926L	9,92099821	25,00000000	6,00000000	0,00000000	9,03950089	15,00000000	10,00000000	10,00000000	84,96049910	0,00000000	**84,96049910**		
168	CAPUTO SAVINO	CPTSVN91H12E155M	8,51017011	25,00000000	6,00000000	8,00000000	9,25508505	11,00000000	7,00000000	10,00000000	84,76525516	0,00000000	**84,76525516**		

Allegato A

PSR PUGLIA 2014 - 2020

Misura 4 – Investimenti in immobilizzazioni materiali.
Sottomisura 4.1 – Sostegno ad investimenti nelle aziende agricole
Operazione 4.1.A – Sostegno per investimenti materiali e immateriali finalizzati a migliorare la redditività, la competitività e la sostenibilità delle aziende agricole singole e associate.

GRADUATORIA UNICA REGIONALE

			PUNTEGGIO												
N. ORDINE	RAGIONE SOCIALE	CUAA	Principio 1	Principio 2	Principio 3	Principio 4	Principio 5	Principio 6	Principio 7	Principio 8	SUB TOTALE	Ponderazione Principio 3	**TOTALE**	DATA di NASCITA	TOTALE INVESTIMENTI
169	IL VISONE DEI F.LLI LITURRI S. S. SOCIETA' AGRICOLA	06545010727	8,51441154	25,00000000	12,00000000	8,00000000	9,00000000	9,00000000	3,00000000	10,00000000	84,51441154	0,00000000	**84,51441154**		
170	MARTE LIBERATO	MRTLRT40D06H147Q	10,00000000	25,00000000	0,00000000	8,00000000	7,32589695	7,00000000	7,00000000	10,00000000	74,32589695	10,13534957	**84,46124652**		
171	MCS S.R.L. SOCIETA' AGRICOLA	03971510759	8,25137437	25,00000000	6,00000000	8,00000000	9,12568718	11,00000000	7,00000000	10,00000000	84,37706155	0,00000000	**84,37706155**		
172	VARRASO NICOLA	VRRNCL86T22D643J	10,00000000	15,00000000	0,00000000	8,00000000	9,00000000	15,00000000	7,00000000	10,00000000	74,00000000	10,09090909	**84,09090909**	22/12/1986	
173	SOCIETA' AGRICOLA SEMPLICE F.LLI DI MOLA	03188970713	10,00000000	15,00000000	0,00000000	8,00000000	9,00000000	15,00000000	7,00000000	10,00000000	74,00000000	10,09090909	**84,09090909**	24/04/1974	
174	RIFINO DOMENICO	RFNDNC68P28A225V	8,00000000	25,00000000	0,00000000	8,00000000	9,00000000	11,00000000	3,00000000	10,00000000	74,00000000	10,09090909	**84,09090909**	28/09/1968	
175	SCHIAVONE ANGELO RAFFAELE	SCHNLR69P25C136X	10,00000000	25,00000000	0,00000000	0,00000000	9,00000000	13,00000000	7,00000000	10,00000000	74,00000000	10,09090908	**84,09090908**		
176	MASCIA MICHELE	MSCMHL80L27D643W	7,93602145	25,00000000	0,00000000	8,00000000	8,00000000	15,00000000	0,00000000	10,00000000	73,93602145	10,08218474	**84,01820619**		
177	DELLORUSSO FRANCESCA	DLLFNC81L69A662W	8,00000000	25,00000000	12,00000000	0,00000000	9,00000000	13,00000000	7,00000000	10,00000000	84,00000000	0,00000000	**84,00000000**	29/07/1981	
178	SOCIETA' AGRICOLA AGRIDANY S.R.L.	07943860721	10,00000000	25,00000000	12,00000000	8,00000000	9,00000000	7,00000000	3,00000000	10,00000000	84,00000000	0,00000000	**84,00000000**	02/07/1977	
179	GRECO ROSELLINA	GRCRLL73H70C978H	8,00000000	25,00000000	12,00000000	8,00000000	9,00000000	15,00000000	7,00000000	0,00000000	84,00000000	0,00000000	**84,00000000**	30/06/1973	
180	SASSO MARIA	SSSMRA71B56C136Q	8,00000000	25,00000000	12,00000000	0,00000000	9,00000000	13,00000000	7,00000000	10,00000000	84,00000000	0,00000000	**84,00000000**	16/02/1971	
181	SOCIETA' SEMPLICE AGRICOLA AGRISUMMA	02856861212	10,00000000	25,00000000	12,00000000	8,00000000	9,00000000	0,00000000	10,00000000	10,00000000	84,00000000	0,00000000	**84,00000000**	07/08/1957	
182	PETRUZZI GIOVANNI	PTRGNN88E06H096W	8,00000000	25,00000000	12,00000000	0,00000000	8,97563656	13,00000000	7,00000000	10,00000000	83,97563656	0,00000000	**83,97563656**		
183	F.LLI NEGRO SOCIETA' AGRICOLA S.S.	04310710753	8,10562551	25,00000000	12,00000000	8,00000000	7,84156175	13,00000000	0,00000000	10,00000000	83,94718726	0,00000000	**83,94718726**		
184	SOCIETA' AGRICOLA A.G.R.O. DI TARANTINI MARIAGIOVANNA E RUSSO GIUSEPPE S.S.	04284990753	2,65926074	25,00000000	0,00000000	8,00000000	10,00000000	11,00000000	7,00000000	10,00000000	73,65926074	10,04444463	**83,70370537**		
185	CAMPAGNA VITO	CMPVTI90D12L109Z	9,68357140	15,00000000	6,00000000	8,00000000	10,00000000	15,00000000	10,00000000	10,00000000	83,68357140	0,00000000	**83,68357140**		
186	MARIANO AGOSTINO	MRNGTN77C11I549I	8,00000000	25,00000000	12,00000000	8,00000000	9,00000000	11,00000000	0,00000000	10,00000000	83,00000000	0,00000000	**83,00000000**	11/03/1977	
187	B.D. SOCIETA' AGRICOLA S.R.L.	03652180716	10,00000000	20,00000000	12,00000000	0,00000000	9,00000000	15,00000000	7,00000000	10,00000000	83,00000000	0,00000000	**83,00000000**	26/01/1974	
188	MASSERIA POSTA DI CRISTO - SOCIETA' AGRICOLA A RESPONSABILITA' LI MITATA	04032970719	8,00000000	20,00000000	0,00000000	8,00000000	5,00000000	15,00000000	7,00000000	10,00000000	73,00000000	9,95454545	**82,95454545**	22/11/1990	
189	VENTURA MARIANTONIETTA	VNTMNT90S50A048V	8,00000000	25,00000000	0,00000000	8,00000000	9,00000000	13,00000000	0,00000000	10,00000000	73,00000000	9,95454545	**82,95454545**	10/11/1990	
190	IORIO DANIELE	RIODNL90C31D643P	10,00000000	15,00000000	0,00000000	8,00000000	8,00000000	15,00000000	7,00000000	10,00000000	73,00000000	9,95454545	**82,95454545**	31/03/1990	
191	IORIO GIOVANNI	RIOGNN88L17D643O	10,00000000	15,00000000	0,00000000	8,00000000	8,00000000	15,00000000	7,00000000	10,00000000	73,00000000	9,95454545	**82,95454545**	17/07/1988	
192	BOCCUZZI DOMENICO	BCCDNC84P13L425X	10,00000000	25,00000000	0,00000000	8,00000000	9,00000000	11,00000000	0,00000000	10,00000000	73,00000000	9,95454545	**82,95454545**	13/09/1984	
193	SOCIETA' AGRICOLA DOMENICO PATRIZIO & MARIANGELA LATERZA S.S.	02419570730	8,00000000	15,00000000	0,00000000	8,00000000	9,00000000	13,00000000	10,00000000	10,00000000	73,00000000	9,95454545	**82,95454545**	01/06/1981	
194	SPAHO MIRGENA	SPHMGN80E47Z100D	8,00000000	25,00000000	0,00000000	8,00000000	9,00000000	13,00000000	0,00000000	10,00000000	73,00000000	9,95454545	**82,95454545**	07/05/1980	
195	DELNERO GIANNA	DLNGNN71T45C975N	8,00000000	25,00000000	0,00000000	8,00000000	9,00000000	13,00000000	0,00000000	10,00000000	73,00000000	9,95454545	**82,95454545**	05/12/1971	
196	GRASSO FELICE	GRSFLC65M01I907J	10,00000000	25,00000000	0,00000000	8,00000000	5,00000000	15,00000000	0,00000000	10,00000000	73,00000000	9,95454545	**82,95454545**	01/08/1965	

PSR PUGLIA 2014 - 2020

Misura 4 – Investimenti in immobilizzazioni materiali.
Sottomisura 4.1 – Sostegno ad investimenti nelle aziende agricole
Operazione 4.1.A – Sostegno per investimenti materiali e immateriali finalizzati a migliorare la redditività, la competitività e la sostenibilità delle aziende agricole singole e associate.

GRADUATORIA UNICA REGIONALE

			PUNTEGGIO												
N. ORDINE	RAGIONE SOCIALE	CUAA	Principio 1	Principio 2	Principio 3	Principio 4	Principio 5	Principio 6	Principio 7	Principio 8	SUB TOTALE	Ponderazione Principio 3	**TOTALE**	DATA di NASCITA	TOTALE INVESTIMENTI
197	MANICONE PASQUALE	MNCPQL56A14A225O	8,00000000	25,00000000	0,00000000	8,00000000	9,00000000	13,00000000	0,00000000	10,00000000	73,00000000	9,95454545	**82,95454545**	14/01/1956	
198	RINALDI MARIA	RNLMRA49B58A225D	8,14814815	25,00000000	0,00000000	8,00000000	8,85185185	13,00000000	0,00000000	10,00000000	73,00000000	9,95454545	**82,95454545**	18/02/1949	
199	FUNIATI ELINDA	FNTLND79E61F335N	10,00000000	15,00000000	0,00000000	8,00000000	10,00000000	13,00000000	7,00000000	10,00000000	73,00000000	9,95454544	**82,95454544**	21/05/1979	
200	NETTI MARIANGELA	NTTMNG72T51H096F	8,00000000	25,00000000	0,00000000	8,00000000	8,00000000	7,00000000	7,00000000	10,00000000	73,00000000	9,95454544	**82,95454544**	11/12/1972	
201	MASSERIA CHINUNNO SOCIETA' AGRICOLA A R.L.	07972250729	8,00000000	25,00000000	0,00000000	8,00000000	8,00000000	7,00000000	7,00000000	10,00000000	73,00000000	9,95454544	**82,95454544**	05/07/1968	
202	MASTRONARDI GIOVANNI	MSTGNN65H13E986A	8,00000000	25,00000000	0,00000000	8,00000000	8,00000000	7,00000000	7,00000000	10,00000000	73,00000000	9,95454544	**82,95454544**	13/06/1965	
203	CIFARELLI FRANCESCO ANTONIO	CFRFNC59M08I907U	8,00000000	25,00000000	0,00000000	8,00000000	8,00000000	7,00000000	7,00000000	10,00000000	73,00000000	9,95454544	**82,95454544**	08/08/1959	
204	DEL BALZO DI PRESENZANO GENNARO	DLBGNR32E05F839K	10,00000000	25,00000000	0,00000000	8,00000000	10,00000000	13,00000000	7,00000000	0,00000000	73,00000000	9,95454544	**82,95454544**	05/05/1932	
205	CINONE CATALDO	CNNCLD92S10C983S	9,17683517	15,00000000	12,00000000	8,00000000	6,64632967	15,00000000	7,00000000	10,00000000	82,82316484	0,00000000	**82,82316484**		
206	PALANO PIERO	PLNPRI73T20E506E	8,39528355	15,00000000	12,00000000	8,00000000	9,19764178	13,00000000	7,00000000	10,00000000	82,59292533	0,00000000	**82,59292533**		
207	NUZZACO ANGELO SANTE	NZZNLS47S12B998F	8,89048193	20,00000000	6,00000000	8,00000000	9,44524096	13,00000000	7,00000000	10,00000000	82,33572289	0,00000000	**82,33572289**		
208	COI RAFFAELE	COIRFL82E18B936N	8,91448616	25,00000000	0,00000000	8,00000000	9,45724308	11,00000000	0,00000000	10,00000000	72,37172924	9,86887217	**82,24060141**		
209	GUGLIELMI VINCENZO	GGLVCN61B12A285I	9,19044075	25,00000000	6,00000000	8,00000000	10,00000000	7,00000000	7,00000000	10,00000000	82,19044075	0,00000000	**82,19044075**		
210	SCARPELLI NICO	SCRNCI91B04A662B	10,00000000	10,00000000	12,00000000	8,00000000	9,00000000	13,00000000	10,00000000	10,00000000	82,00000000	0,00000000	**82,00000000**	04/02/1991	
211	GRECO ANGELO MATTIA	GRCNLM87L31F842C	10,00000000	25,00000000	0,00000000	8,00000000	7,00000000	15,00000000	7,00000000	10,00000000	82,00000000	0,00000000	**82,00000000**	31/07/1987	
212	DE FILIPPIS FRANCESCO	DFLFNC78C25L049V	10,00000000	25,00000000	0,00000000	8,00000000	9,00000000	13,00000000	7,00000000	10,00000000	82,00000000	0,00000000	**82,00000000**	25/03/1978	
213	NUZZO MASSIMO	NZZMSM71A10G188C	8,00000000	25,00000000	0,00000000	8,00000000	9,00000000	15,00000000	7,00000000	10,00000000	82,00000000	0,00000000	**82,00000000**	10/01/1971	
214	COLUCCIA MARINELLA	CLCMNL68E52E979D	8,00000000	25,00000000	0,00000000	8,00000000	9,00000000	15,00000000	7,00000000	10,00000000	82,00000000	0,00000000	**82,00000000**	12/05/1968	
215	TYCHE DI RIZZO LUIGI E C. SOCIETA' SEMPLICE AGRICOLA	07345940725	10,00000000	25,00000000	12,00000000	8,00000000	9,00000000	11,00000000	7,00000000	0,00000000	82,00000000	0,00000000	**82,00000000**	08/04/1964	
216	GIANNOTTA SALVATORE	GNNSVT63C04Z133G	8,00000000	25,00000000	0,00000000	8,00000000	9,00000000	15,00000000	7,00000000	10,00000000	82,00000000	0,00000000	**82,00000000**	04/03/1963	
217	AYROLDI MARINA	YRLMRN62A45E506P	8,00000000	25,00000000	0,00000000	8,00000000	9,00000000	15,00000000	7,00000000	10,00000000	82,00000000	0,00000000	**82,00000000**	05/01/1962	
218	GASPARRO ANNA	GSPNNA50L65H643I	8,00000000	25,00000000	12,00000000	8,00000000	9,00000000	0,00000000	10,00000000	10,00000000	82,00000000	0,00000000	**82,00000000**	25/07/1950	
219	DE PASCALIS LUIGI	DPSLGU45H15B413N	10,00000000	25,00000000	12,00000000	8,00000000	10,00000000	0,00000000	7,00000000	10,00000000	82,00000000	0,00000000	**82,00000000**	15/06/1945	
220	CASSESE POTITO	CSSPTT66D22D643R	2,00000000	25,00000000	0,00000000	8,00000000	9,00000000	15,00000000	3,00000000	10,00000000	72,00000000	9,81818182	**81,81818182**		
221	RINALDI GIAMBATTISTA	RNLGBT91T11H926C	2,00000000	25,00000000	0,00000000	0,00000000	10,00000000	15,00000000	10,00000000	10,00000000	72,00000000	9,81818181	**81,81818181**	11/12/1991	
222	ATTINI DOMENICO	TTNDNC84E27D643C	8,00000000	25,00000000	0,00000000	0,00000000	7,00000000	15,00000000	7,00000000	10,00000000	72,00000000	9,81818181	**81,81818181**	27/05/1984	
223	DI SALVO GIUSEPPINA	DSLGPP75E44Z112Y	2,00000000	25,00000000	0,00000000	0,00000000	10,00000000	15,00000000	10,00000000	10,00000000	72,00000000	9,81818181	**81,81818181**	04/05/1975	
224	VIVAI BITELLA SOCIETA' AGRICOLA SRL	03059570733	10,00000000	25,00000000	0,00000000	8,00000000	6,00000000	13,00000000	0,00000000	10,00000000	72,00000000	9,81818181	**81,81818181**	25/09/1974	

Allegato A

PSR PUGLIA 2014 - 2020

Misura 4 – Investimenti in immobilizzazioni materiali.
Sottomisura 4.1 – Sostegno ad investimenti nelle aziende agricole
Operazione 4.1.A – Sostegno per investimenti materiali e immateriali finalizzati a migliorare la redditività, la competitività e la sostenibilità delle aziende agricole singole e associate.

GRADUATORIA UNICA REGIONALE

			PUNTEGGIO												
N. ORDINE	RAGIONE SOCIALE	CUAA	Principio 1	Principio 2	Principio 3	Principio 4	Principio 5	Principio 6	Principio 7	Principio 8	SUB TOTALE	Ponderazione Principio 3	**TOTALE**	DATA di NASCITA	TOTALE INVESTIMENTI
225	PETRUZZI FRANCESCO	PTRFNC71C28C134L	10,00000000	20,00000000	0,00000000	0,00000000	10,00000000	15,00000000	7,00000000	10,00000000	72,00000000	9,81818181	**81,81818181**	28/03/1971	
226	GOFFREDO PASQUALE	GFFPQL70T08F915Z	8,00000000	20,00000000	0,00000000	8,00000000	8,00000000	11,00000000	7,00000000	10,00000000	72,00000000	9,81818181	**81,81818181**	08/12/1970	
227	DRAGONE MICHELE	DRGMHL68P11F220P	8,00000000	25,00000000	0,00000000	0,00000000	9,00000000	13,00000000	7,00000000	10,00000000	72,00000000	9,81818181	**81,81818181**	11/09/1968	
228	GIANNICO ANNA	GNNNNA61R62E038N	8,00000000	25,00000000	0,00000000	8,00000000	8,00000000	13,00000000	0,00000000	10,00000000	72,00000000	9,81818181	**81,81818181**	22/10/1961	
229	FLOROVIVAISTICA SOCIETA' AGRICOLA SRL	07351570721	10,00000000	25,00000000	0,00000000	8,00000000	6,00000000	13,00000000	0,00000000	10,00000000	72,00000000	9,81818181	**81,81818181**	03/10/1956	
230	LUCCARELLI VITANTONIO	LCCVNT66P07E038J	8,00000000	25,00000000	0,00000000	8,00000000	7,00000000	7,00000000	7,00000000	10,00000000	72,00000000	9,81818180	**81,81818180**		
231	ANTONICELLI FRANCESCO	NTNFNC80B10G842L	9,42390713	20,00000000	10,27170284	8,00000000	9,00000000	15,00000000	0,00000000	10,00000000	81,69560997	0,00000000	**81,69560997**		
232	AGRICOLA POGGIOVIVO S.S.	07000970728	8,01816840	15,00000000	12,00000000	8,00000000	10,00000000	11,00000000	7,00000000	10,00000000	81,01816840	0,00000000	**81,01816840**		
233	MARCHIONE FRANCESCO	MRCFNC90H19H096D	8,00000000	25,00000000	6,00000000	8,00000000	9,00000000	15,00000000	0,00000000	10,00000000	81,00000000	0,00000000	**81,00000000**	19/06/1990	
234	NARDELLI PIETRO ALESSIO	NRDPRL74L17F784E	10,00000000	25,00000000	12,00000000	0,00000000	9,00000000	15,00000000	10,00000000	0,00000000	81,00000000	0,00000000	**81,00000000**	17/07/1974	
235	GIANNUZZI DOMENICO	GNNDNC70L31L049E	8,00000000	25,00000000	12,00000000	8,00000000	9,00000000	9,00000000	0,00000000	10,00000000	81,00000000	0,00000000	**81,00000000**	31/07/1970	
236	BERARDI CHIARA	BRRCHR68A61F923W	10,00000000	25,00000000	6,00000000	8,00000000	9,00000000	13,00000000	0,00000000	10,00000000	81,00000000	0,00000000	**81,00000000**	21/01/1968	
237	CALIANNO MARTINO	CLNMTN65D02E038E	8,00000000	25,00000000	12,00000000	8,00000000	9,00000000	9,00000000	0,00000000	10,00000000	81,00000000	0,00000000	**81,00000000**	02/04/1965	
238	BELLANOVA MARIA CLARA	BLLMCL63R71C424U	8,00000000	25,00000000	12,00000000	8,00000000	9,00000000	9,00000000	0,00000000	10,00000000	81,00000000	0,00000000	**81,00000000**	31/10/1963	
239	RECCHIA NICOLA	RCCNCL68D29E716E	3,49130932	25,00000000	6,00000000	8,00000000	8,49710311	13,00000000	7,00000000	10,00000000	80,98841243	0,00000000	**80,98841243**		
240	SOCIETA' AGRICOLA TERRE ROSSE S.S.	04870330752	8,05099021	25,00000000	0,00000000	8,00000000	7,92351468	15,00000000	7,00000000	10,00000000	80,97450489	0,00000000	**80,97450489**		
241	SOCIETA' SEMPLICE AGRICOLA AGRIANOHA DI DEFLORIO PIETRO & C.	06531760723	9,80819093	25,00000000	12,00000000	8,00000000	9,00000000	0,00000000	7,00000000	10,00000000	80,80819093	0,00000000	**80,80819093**		
242	M.A.D. SOCIETA' SEMPLICE AGRICOLA	04059320715	10,00000000	25,00000000	0,00000000	8,00000000	9,00000000	9,00000000	0,00000000	10,00000000	71,00000000	9,68181818	**80,68181818**		
243	BAGNULO TEODORO EMANUELE	BGNTRM86C26C741F	8,00000000	25,00000000	0,00000000	0,00000000	10,00000000	11,00000000	7,00000000	10,00000000	71,00000000	9,68181817	**80,68181817**	26/03/1986	
244	SOCIETA' AGRICOLA F.LLI BARNABA S.S.	06360950726	8,00000000	25,00000000	0,00000000	8,00000000	10,00000000	7,00000000	3,00000000	10,00000000	71,00000000	9,68181817	**80,68181817**	19/06/1975	
245	MAIURA ANTONIO	MRANTN71R31E716M	10,00000000	15,00000000	0,00000000	8,00000000	8,00000000	13,00000000	7,00000000	10,00000000	71,00000000	9,68181817	**80,68181817**	31/10/1971	
246	PISANO MARIA ANTONIA	PSNMNT69C47D269V	10,00000000	15,00000000	0,00000000	8,00000000	8,00000000	13,00000000	7,00000000	10,00000000	71,00000000	9,68181817	**80,68181817**	07/03/1969	
247	CETOLA ANGELICA	CTLNLC83M45E716L	8,73391865	25,00000000	0,00000000	8,00000000	8,00000000	11,00000000	0,00000000	10,00000000	70,73391865	9,64553436	**80,37945301**		
248	SCIOLTI ANNUNZIO	SCLNNZ63E16L776N	9,40096798	25,00000000	0,00000000	8,00000000	9,70048399	11,00000000	7,00000000	10,00000000	80,10145197	0,00000000	**80,10145197**		
249	GRECO GIUSEPPE	GRCGPP68R28E986F	8,00000000	25,00000000	0,00000000	8,00000000	8,48651058	11,00000000	0,00000000	10,00000000	70,48651058	9,61179689	**80,09830747**		
250	MASSERIA NEL SOLE - SOCIETA'AGRICOLA A R.L.	03610500716	8,00000000	25,00000000	12,00000000	0,00000000	7,02196101	11,00000000	7,00000000	10,00000000	80,02196101	0,00000000	**80,02196101**		
251	LAMANUZZI PANTALEO	LMNPTL86A28F284U	10,00000000	25,00000000	0,00000000	8,00000000	9,00000000	15,00000000	3,00000000	10,00000000	80,00000000	0,00000000	**80,00000000**	28/01/1986	
252	SOCIETA' AGRICOLA LEOVI' SRL	02402360743	9,26138765	25,00000000	0,00000000	8,00000000	7,73861235	13,00000000	7,00000000	10,00000000	80,00000000	0,00000000	**80,00000000**	16/11/1983	

PSR PUGLIA 2014 - 2020

Misura 4 – Investimenti in immobilizzazioni materiali.
Sottomisura 4.1 – Sostegno ad investimenti nelle aziende agricole
Operazione 4.1.A – Sostegno per investimenti materiali e immateriali finalizzati a migliorare la redditività, la competitività e la sostenibilità delle aziende agricole singole e associate.

GRADUATORIA UNICA REGIONALE

			PUNTEGGIO												
N. ORDINE	RAGIONE SOCIALE	CUAA	Principio 1	Principio 2	Principio 3	Principio 4	Principio 5	Principio 6	Principio 7	Principio 8	SUB TOTALE	Ponderazione Principio 3	**TOTALE**	DATA di NASCITA	TOTALE INVESTIMENTI
253	GILBEE LISA JANE	GLBLJN67R53Z700A	10,00000000	15,00000000	12,00000000	8,00000000	7,00000000	11,00000000	7,00000000	10,00000000	80,00000000	0,00000000	**80,00000000**	13/10/1967	
254	PRANDINI LUISA MARIA	PRNLMR54E59C207G	10,00000000	25,00000000	6,00000000	8,00000000	9,00000000	9,00000000	3,00000000	10,00000000	80,00000000	0,00000000	**80,00000000**	19/05/1954	
255	DE NIGRIS CLEMENTINA	DNGCMN50L70D643S	10,00000000	15,00000000	6,00000000	8,00000000	9,00000000	15,00000000	7,00000000	10,00000000	80,00000000	0,00000000	**80,00000000**	30/07/1950	
256	EREDI DI SPAGNOLETTI ZEULI GIOVANNI	04701130728	9,29140806	25,00000000	12,00000000	8,00000000	8,68625930	0,00000000	7,00000000	10,00000000	79,97766736	0,00000000	**79,97766736**		
257	FERRANDINO LEONARDO	FRRLRD97H17D643W	9,49150156	15,00000000	12,00000000	8,00000000	9,25424922	9,00000000	7,00000000	10,00000000	79,74575078	0,00000000	**79,74575078**		
258	TENUTE BRUNO SRL SOCIETA' AGRI COLA	02846650733	8,82243905	20,00000000	0,00000000	8,00000000	9,33994411	7,00000000	7,00000000	10,00000000	70,16238316	9,56759769	**79,72998085**		
259	BELLINI DOMENICO	BLLDNC64D01H645B	10,00000000	15,00000000	0,00000000	8,00000000	7,10577311	13,00000000	7,00000000	10,00000000	70,10577311	9,55987814	**79,66565125**		
260	TRAGNI NICOLA FABIANO	TRGNLF79A20A662U	8,00000000	20,00000000	0,00000000	8,00000000	9,00000000	15,00000000	0,00000000	10,00000000	70,00000000	9,54545455	**79,54545455**	20/01/1979	
261	CUSCITO MARIA	CSCMRA60D50E038Z	8,00000000	20,00000000	0,00000000	8,00000000	9,00000000	15,00000000	0,00000000	10,00000000	70,00000000	9,54545455	**79,54545455**	10/04/1960	
262	AZIENDA AGRICOLA AGLIO-POLTRI DI PUTIGNANO GIOVANNI E BIANCO COSIMA	05847810727	8,00000000	25,00000000	0,00000000	8,00000000	8,00000000	11,00000000	0,00000000	10,00000000	70,00000000	9,54545454	**79,54545454**	08/11/1977	
263	TINELLI SOCIETA' AGRICOLA S.R.L.	06825220723	8,00000000	25,00000000	0,00000000	8,00000000	8,00000000	11,00000000	0,00000000	10,00000000	70,00000000	9,54545454	**79,54545454**	24/04/1976	
264	DELIZIA ROCCO	DLZRCC75L30A225L	10,00000000	25,00000000	0,00000000	8,00000000	5,00000000	15,00000000	7,00000000	0,00000000	70,00000000	9,54545454	**79,54545454**	30/07/1975	
265	GAMMARIELLO MICHELE	GMMMHL73M26C983W	8,00000000	15,00000000	0,00000000	8,00000000	9,00000000	13,00000000	7,00000000	10,00000000	70,00000000	9,54545454	**79,54545454**	26/08/1973	
266	TINELLI FRANCESCO	TNLFNC65M01F915G	8,00000000	25,00000000	0,00000000	8,00000000	8,00000000	11,00000000	0,00000000	10,00000000	70,00000000	9,54545454	**79,54545454**	01/08/1965	
267	CARRABS GIOVANNI	CRRGNN64H13D643M	10,00000000	15,00000000	0,00000000	8,00000000	9,00000000	11,00000000	7,00000000	10,00000000	70,00000000	9,54545454	**79,54545454**	13/06/1964	
268	SURACE DEMETRIO	SRCDTR57C04H224V	8,00000000	25,00000000	0,00000000	8,00000000	8,00000000	11,00000000	0,00000000	10,00000000	70,00000000	9,54545454	**79,54545454**	04/03/1957	
269	MURAGLIA SAVINO & C. SOCIETA' AGRICOLA SEMPLICE	07612140728	8,00000000	20,00000000	0,00000000	0,00000000	10,00000000	15,00000000	7,00000000	10,00000000	70,00000000	9,54545454	**79,54545454**	01/05/1951	
270	SOCIETA' AGRICOLA DEMAR S.R.L.	02348920741	10,00000000	25,00000000	0,00000000	8,00000000	10,00000000	0,00000000	7,00000000	10,00000000	70,00000000	9,54545453	**79,54545453**	17/03/1985	
271	D'APRILE ELISA	DPRLSE84H66D862V	10,00000000	25,00000000	0,00000000	8,00000000	10,00000000	0,00000000	7,00000000	10,00000000	70,00000000	9,54545453	**79,54545453**	26/06/1984	
272	FELLINE SOCIETA' AGRICOLA A RL	02939250730	10,00000000	25,00000000	0,00000000	8,00000000	7,00000000	0,00000000	10,00000000	10,00000000	70,00000000	9,54545453	**79,54545453**	10/08/1982	
273	I PASTINI SRL - SOCIETA' AGRICOLA	04856590726	10,00000000	25,00000000	0,00000000	0,00000000	7,00000000	11,00000000	7,00000000	10,00000000	70,00000000	9,54545453	**79,54545453**	15/09/1981	
274	BELLANOA SAS SOC.AGR. DI DE SIMONI SONIA & C.	04284230754	10,00000000	25,00000000	0,00000000	8,00000000	7,00000000	0,00000000	10,00000000	10,00000000	70,00000000	9,54545453	**79,54545453**	23/08/1972	
275	CEFALICCHIO SOCIETA AGRICOLA SRL	07809170728	10,00000000	25,00000000	0,00000000	8,00000000	7,00000000	0,00000000	10,00000000	10,00000000	70,00000000	9,54545453	**79,54545453**	21/07/1970	
276	LEONE LEONARDA	LNELRD68H64C424V	10,00000000	10,00000000	0,00000000	8,00000000	10,00000000	15,00000000	7,00000000	10,00000000	70,00000000	9,54545453	**79,54545453**	24/06/1968	
277	AZ.AGR. TENUTE CHIAROMONTE SOCIETA' SEMPLICE	07546420725	10,00000000	25,00000000	0,00000000	8,00000000	7,00000000	0,00000000	10,00000000	10,00000000	70,00000000	9,54545453	**79,54545453**	23/06/1967	
278	AZIENDA AGRICOLA POGGIO LE VOLPI SOCIETA AGRICOLA A R.L.	08491921006	10,00000000	25,00000000	0,00000000	8,00000000	7,00000000	0,00000000	10,00000000	10,00000000	70,00000000	9,54545453	**79,54545453**	26/09/1966	
279	BRUNO DOMENICA	BRNDNC64T47G187R	10,00000000	20,00000000	0,00000000	0,00000000	10,00000000	13,00000000	7,00000000	10,00000000	70,00000000	9,54545453	**79,54545453**	07/12/1964	
280	TORMARESCA SOCIETA' AGRICOLA A R.L.	02935930723	10,00000000	25,00000000	0,00000000	8,00000000	7,00000000	0,00000000	10,00000000	10,00000000	70,00000000	9,54545453	**79,54545453**	16/11/1954	

Allegato A

PSR PUGLIA 2014 - 2020

Misura 4 – Investimenti in immobilizzazioni materiali.
Sottomisura 4.1 – Sostegno ad investimenti nelle aziende agricole
Operazione 4.1.A – Sostegno per investimenti materiali e immateriali finalizzati a migliorare la redditività, la competitività e la sostenibilità delle aziende agricole singole e associate.

GRADUATORIA UNICA REGIONALE

			PUNTEGGIO												
N. ORDINE	RAGIONE SOCIALE	CUAA	Principio 1	Principio 2	Principio 3	Principio 4	Principio 5	Principio 6	Principio 7	Principio 8	SUB TOTALE	Ponderazione Principio 3	**TOTALE**	DATA di NASCITA	TOTALE INVESTIMENTI
281	SOCIETA' SEMPLICE AGRICOLA TOMMASI VITICOLTORI	02628200236	10,00000000	25,00000000	0,00000000	8,00000000	7,00000000	0,00000000	10,00000000	10,00000000	70,00000000	9,54545453	**79,54545453**	02/06/1946	
282	REALE DAMIANO	RLEDMN61H27H501E	9,94057940	25,00000000	0,00000000	8,00000000	7,05942059	0,00000000	10,00000000	10,00000000	69,99999999	9,54545453	**79,54545452**		
283	TENUTA CARADONNA SOCIETA' COOPERATIVA AGRICOLA	03163120755	10,00000000	25,00000000	0,00000000	0,00000000	6,91164165	11,00000000	7,00000000	10,00000000	69,91164165	9,53340567	**79,44504732**		
284	MODUGNO PIETRO	MDGPTR69E07A662C	8,09933775	20,00000000	0,00000000	8,00000000	8,80132450	15,00000000	0,00000000	10,00000000	69,90066225	9,53190849	**79,43257074**		
285	COMIND SOCIETA' AGRICOLA SRL	00844210732	8,00000000	25,00000000	6,00000000	8,00000000	8,06759730	7,00000000	7,00000000	10,00000000	79,06759730	0,00000000	**79,06759730**		
286	SOCIETA' AGRICOLA NUOVA MURGIA DI MANCINO P.& DE MARINIS M.T. SOC.	07864470724	8,00000000	25,00000000	6,00000000	8,00000000	8,02262810	7,00000000	7,00000000	10,00000000	79,02262810	0,00000000	**79,02262810**		
287	FUNIATI GESU' MANUEL	FNTGMN97C07B180H	8,00000000	25,00000000	12,00000000	8,00000000	9,00000000	0,00000000	7,00000000	10,00000000	79,00000000	0,00000000	**79,00000000**	07/03/1997	
288	TESORIERE MARIANNA	TSRMNN81H51C975O	10,00000000	25,00000000	6,00000000	8,00000000	9,00000000	11,00000000	0,00000000	10,00000000	79,00000000	0,00000000	**79,00000000**	11/06/1981	
289	LAMA CHIARA - SOCIETA' AGRICOLA A RESPONSABILITA' LIMITATA	07193890725	8,00000000	25,00000000	6,00000000	8,00000000	9,00000000	13,00000000	0,00000000	10,00000000	79,00000000	0,00000000	**79,00000000**	06/12/1979	
290	AZIENDA AGRICOLA MASSERIA CANTONE SOC.AGR. SEMPLICE	06290670725	8,00000000	25,00000000	12,00000000	8,00000000	9,00000000	0,00000000	7,00000000	10,00000000	79,00000000	0,00000000	**79,00000000**	15/07/1978	
291	VALENZANO VITO	VLNVTI76A27H643E	8,00000000	25,00000000	12,00000000	8,00000000	9,00000000	7,00000000	0,00000000	10,00000000	79,00000000	0,00000000	**79,00000000**	27/01/1976	
292	DIFONZO AGATA	DFNGTA67H61E038U	8,00000000	25,00000000	12,00000000	8,00000000	9,00000000	0,00000000	7,00000000	10,00000000	79,00000000	0,00000000	**79,00000000**	21/06/1967	
293	FERRARA EUGENIO MARIA	FRRGMR58L24D643O	10,00000000	20,00000000	6,00000000	0,00000000	10,00000000	13,00000000	10,00000000	10,00000000	79,00000000	0,00000000	**79,00000000**	24/07/1958	
294	SOCIETA' AGRICOLA SAN MATTEO SRL	03266260714	8,00000000	15,00000000	6,00000000	8,00000000	10,00000000	15,00000000	7,00000000	10,00000000	79,00000000	0,00000000	**79,00000000**	01/12/1956	
295	STASI GIOVANNI	STSGNN68P13E038N	8,99906518	25,00000000	12,00000000	8,00000000	7,82977036	0,00000000	7,00000000	10,00000000	78,82883554	0,00000000	**78,82883554**		
296	BAROZZI DOMENICO	BRZDNC89C18A662O	8,00000000	25,00000000	12,00000000	8,00000000	8,47273365	0,00000000	7,00000000	10,00000000	78,47273365	0,00000000	**78,47273365**		
297	TORTORA SALVATORE S.R.L. SOCIETA' AGRICOLA	04574940658	10,00000000	25,00000000	0,00000000	0,00000000	9,00000000	15,00000000	0,00000000	10,00000000	69,00000000	9,40909091	**78,40909091**		
298	FORTE DONATO MATTEO	FRTDTM86B04D643G	10,00000000	25,00000000	0,00000000	8,00000000	9,00000000	0,00000000	7,00000000	10,00000000	69,00000000	9,40909090	**78,40909090**	04/02/1986	
299	BORRACCI VITO NATALE	BRRVNT85A08C975Q	10,00000000	25,00000000	0,00000000	8,00000000	9,00000000	7,00000000	0,00000000	10,00000000	69,00000000	9,40909090	**78,40909090**	08/01/1985	
300	SPADONE CIRO PIO	SPDCRP83M21H926Q	8,00000000	20,00000000	0,00000000	8,00000000	7,00000000	9,00000000	7,00000000	10,00000000	69,00000000	9,40909090	**78,40909090**	21/08/1983	
301	POLINI EMANUELE	PLNMNL77R24A662Q	10,00000000	20,00000000	0,00000000	8,00000000	5,00000000	9,00000000	7,00000000	10,00000000	69,00000000	9,40909090	**78,40909090**	24/10/1977	
302	SOCIETA' AGRICOLA TENUTA DAUNA S.R.L. DI LA PICCIRELLA E TESTA	03955140714	10,00000000	25,00000000	0,00000000	8,00000000	9,00000000	0,00000000	7,00000000	10,00000000	69,00000000	9,40909090	**78,40909090**	22/02/1975	
303	DI MOLA FABIO	DMLFBA74D24D643S	10,00000000	10,00000000	0,00000000	8,00000000	9,00000000	15,00000000	7,00000000	10,00000000	69,00000000	9,40909090	**78,40909090**	24/04/1974	
304	SOCIETA' AGRICOLA SEMPLICE DE ANGELIS ANTONIO E RAFFAELE	04085320713	10,00000000	15,00000000	0,00000000	8,00000000	8,00000000	11,00000000	7,00000000	10,00000000	69,00000000	9,40909090	**78,40909090**	10/10/1964	
305	CARROZZO RAFFAELE COSIMO	CRRRFL79H12F152F	10,00000000	10,00000000	0,00000000	8,00000000	8,90538651	15,00000000	7,00000000	10,00000000	68,90538651	9,39618906	**78,30157557**		
306	TERRIBILE GIUSEPPE	TRRGPP75E09A662L	8,67632019	25,00000000	0,00000000	8,00000000	8,10278871	9,00000000	0,00000000	10,00000000	68,77910890	9,37896939	**78,15807829**		
307	PEPE MICHELE	PPEMHL81B20A662M	8,22132273	15,00000000	12,00000000	8,00000000	8,86785509	13,00000000	3,00000000	10,00000000	78,08917782	0,00000000	**78,08917782**		
308	SOC. AGR. PADRE PIO S.S.	07041140729	10,00000000	25,00000000	0,00000000	8,00000000	9,00000000	13,00000000	3,00000000	10,00000000	78,00000000	0,00000000	**78,00000000**	26/05/1988	

PSR PUGLIA 2014 - 2020

Misura 4 – Investimenti in immobilizzazioni materiali.
Sottomisura 4.1 – Sostegno ad investimenti nelle aziende agricole
Operazione 4.1.A – Sostegno per investimenti materiali e immateriali finalizzati a migliorare la redditività, la competitività e la sostenibilità delle aziende agricole singole e associate.

GRADUATORIA UNICA REGIONALE

			PUNTEGGIO												
N. ORDINE	RAGIONE SOCIALE	CUAA	Principio 1	Principio 2	Principio 3	Principio 4	Principio 5	Principio 6	Principio 7	Principio 8	SUB TOTALE	Ponderazione Principio 3	**TOTALE**	DATA di NASCITA	TOTALE INVESTIMENTI
309	PENSA LUIGI	PNSLGU76R06D862X	8,00000000	25,00000000	0,00000000	8,00000000	9,00000000	11,00000000	7,00000000	10,00000000	78,00000000	0,00000000	**78,00000000**	06/10/1976	
310	DI NAUTA VINCENZO	DNTVCN75B04G482C	10,00000000	15,00000000	12,00000000	0,00000000	9,00000000	15,00000000	7,00000000	10,00000000	78,00000000	0,00000000	**78,00000000**	04/02/1975	
311	AGRIMONT DI MONTANARO ANTONIO & C S.A.S.	02005700741	8,00000000	25,00000000	12,00000000	0,00000000	9,00000000	7,00000000	7,00000000	10,00000000	78,00000000	0,00000000	**78,00000000**	09/08/1971	
312	AZIENDA AGRICOLA CIACCIA SOCIETA' AGRICOLA A RESPONSABILITA' LIMITATA	04626980751	8,00000000	25,00000000	0,00000000	8,00000000	9,00000000	15,00000000	3,00000000	10,00000000	78,00000000	0,00000000	**78,00000000**	26/01/1970	
313	POLIGNANO PIETRO GIUSEPPE	PLGPRG67P06H096A	8,00000000	25,00000000	12,00000000	0,00000000	9,00000000	7,00000000	7,00000000	10,00000000	78,00000000	0,00000000	**78,00000000**	06/09/1967	
314	SOCIET? AGRICOLA ELAIA SRL	06400870728	10,00000000	20,00000000	6,00000000	0,00000000	10,00000000	15,00000000	7,00000000	10,00000000	78,00000000	0,00000000	**78,00000000**	06/10/1963	
315	CIUFFREDA ANTONIO	CFFNTN58R23H926Q	10,00000000	25,00000000	0,00000000	8,00000000	9,00000000	9,00000000	7,00000000	10,00000000	78,00000000	0,00000000	**78,00000000**	23/10/1958	
316	SPECCHIO ANNA	SPCNNA74L54C514Z	9,79501385	25,00000000	0,00000000	8,00000000	8,79501385	0,00000000	7,00000000	10,00000000	68,59002770	9,35318559	**77,94321329**		
317	ARBOREA VANNA RITA E ARBOREA STEFANO-S.A	07216880729	10,00000000	25,00000000	0,00000000	0,00000000	9,00000000	11,00000000	3,00000000	10,00000000	68,00000000	9,27272727	**77,27272727**	09/07/1987	
318	LOIUDICE GIANLUCA	LDCGLC84L18A662T	10,00000000	15,00000000	0,00000000	8,00000000	9,00000000	9,00000000	7,00000000	10,00000000	68,00000000	9,27272727	**77,27272727**	18/07/1984	
319	LABATE VITANTONIO	LBTVNT81L14F376R	8,00000000	20,00000000	0,00000000	8,00000000	10,00000000	9,00000000	3,00000000	10,00000000	68,00000000	9,27272727	**77,27272727**	14/07/1981	
320	COLUMPSI FRANCA	CLMFNC76R42H926Q	10,00000000	25,00000000	0,00000000	0,00000000	8,00000000	15,00000000	0,00000000	10,00000000	68,00000000	9,27272727	**77,27272727**	02/10/1976	
321	MOTTOLA GIACOMO	MTTGCM71H01F915T	8,00000000	25,00000000	0,00000000	8,00000000	8,00000000	9,00000000	0,00000000	10,00000000	68,00000000	9,27272727	**77,27272727**	01/06/1971	
322	SERENA ANGELA	SRNNGL71E66D643J	2,00000000	25,00000000	0,00000000	8,00000000	8,00000000	15,00000000	0,00000000	10,00000000	68,00000000	9,27272727	**77,27272727**	26/05/1971	
323	LAERA SERAFINA	LRASFN70E46H096N	8,00000000	25,00000000	0,00000000	8,00000000	8,00000000	9,00000000	0,00000000	10,00000000	68,00000000	9,27272727	**77,27272727**	06/05/1970	
324	SERRA SALVATORE	SRRSVT67B07B616Z	10,00000000	25,00000000	0,00000000	8,00000000	10,00000000	15,00000000	0,00000000	0,00000000	68,00000000	9,27272727	**77,27272727**	07/02/1967	
325	CANTATORE VINCENZO	CNTVCN62H03H645V	10,00000000	25,00000000	0,00000000	8,00000000	6,00000000	9,00000000	0,00000000	10,00000000	68,00000000	9,27272727	**77,27272727**	03/06/1962	
326	TROTTA MICHELE	TRTMHL86S14H926V	10,00000000	10,00000000	0,00000000	8,00000000	8,00000000	15,00000000	7,00000000	10,00000000	68,00000000	9,27272726	**77,27272726**	14/11/1986	
327	SOCIETA' AGRICOLA TOTO S.R.L.	07448280722	10,00000000	15,00000000	0,00000000	8,00000000	7,00000000	11,00000000	7,00000000	10,00000000	68,00000000	9,27272726	**77,27272726**	23/09/1981	
328	MARCHESE ANTONIO	MRCNTN79R20D643Q	8,00000000	25,00000000	0,00000000	0,00000000	5,00000000	13,00000000	7,00000000	10,00000000	68,00000000	9,27272726	**77,27272726**	20/10/1979	
329	SOCIETA' AGRICOLA VALLONE SOCIETA' SEMPLICE	01794940757	8,00000000	25,00000000	0,00000000	8,00000000	7,00000000	0,00000000	10,00000000	10,00000000	68,00000000	9,27272726	**77,27272726**	19/10/1976	
330	RUBINO LUIGI	RBNLGU73L29F152H	8,00000000	25,00000000	0,00000000	8,00000000	7,00000000	0,00000000	10,00000000	10,00000000	68,00000000	9,27272726	**77,27272726**	29/07/1973	
331	NASUTI NICOLA	NSTNCL73E22F631K	10,00000000	25,00000000	0,00000000	8,00000000	8,00000000	0,00000000	7,00000000	10,00000000	68,00000000	9,27272726	**77,27272726**	22/05/1973	
332	PALMIERI GIOVANNI	PLMGNN71T14A048H	10,00000000	15,00000000	0,00000000	8,00000000	7,00000000	11,00000000	7,00000000	10,00000000	68,00000000	9,27272726	**77,27272726**	14/12/1971	
333	MASCIA RAFFAELE	MSCRFL54P03G604J	10,00000000	25,00000000	0,00000000	8,00000000	8,00000000	7,00000000	0,00000000	10,00000000	68,00000000	9,27272726	**77,27272726**	03/09/1954	
334	LOMARRO ANTONIO	LMRNTN54C10A150Q	10,00000000	25,00000000	0,00000000	8,00000000	8,00000000	0,00000000	7,00000000	10,00000000	68,00000000	9,27272726	**77,27272726**	10/03/1954	
335	PALANO NINI' GIANCARLO	PLNNGN72D10E815K	10,00000000	10,00000000	0,00000000	8,00000000	10,00000000	13,00000000	7,00000000	10,00000000	68,00000000	9,27272725	**77,27272725**		
336	LOMBARDI DARIO	LMBDRA76C05D643T	6,92748063	10,00000000	12,00000000	8,00000000	8,31605470	15,00000000	7,00000000	10,00000000	77,24353533	0,00000000	**77,24353533**		

Allegato A

PSR PUGLIA 2014 - 2020

Misura 4 – Investimenti in immobilizzazioni materiali.
Sottomisura 4.1 – Sostegno ad investimenti nelle aziende agricole
Operazione 4.1.A – Sostegno per investimenti materiali e immateriali finalizzati a migliorare la redditività, la competitività e la sostenibilità delle aziende agricole singole e associate.

GRADUATORIA UNICA REGIONALE

			PUNTEGGIO												
N. ORDINE	RAGIONE SOCIALE	CUAA	Principio 1	Principio 2	Principio 3	Principio 4	Principio 5	Principio 6	Principio 7	Principio 8	SUB TOTALE	Ponderazione Principio 3	**TOTALE**	DATA di NASCITA	TOTALE INVESTIMENTI
337	SOLITO PIETRO	SLTPTR65C22L711O	9,02695273	25,00000000	0,00000000	8,00000000	6,94609455	9,00000000	0,00000000	10,00000000	67,97304728	9,26905190	**77,24209918**		
338	AZIENDA AGRICOLA CAPUANO V. E CAPUANO A. SOCIETA' SEMPLICE	03546820717	9,62689356	20,00000000	0,00000000	8,00000000	9,18655322	11,00000000	0,00000000	10,00000000	67,81344678	9,24728819	**77,06073497**		
339	CASALUCI SALVATORE	CSLSVT77C28D862B	8,00000000	25,00000000	0,00000000	8,00000000	8,01357740	15,00000000	3,00000000	10,00000000	77,01357740	0,00000000	**77,01357740**		
340	ESPOSITO GIUSEPPE	SPSGPP91L16I549V	10,00000000	25,00000000	0,00000000	8,00000000	6,00000000	15,00000000	3,00000000	10,00000000	77,00000000	0,00000000	**77,00000000**	16/07/1991	
341	BRADASCIO STELLA	BRDSLL90B43F915Z	8,02641315	15,00000000	12,00000000	8,00000000	8,97358685	15,00000000	0,00000000	10,00000000	77,00000000	0,00000000	**77,00000000**	03/02/1990	
342	LITURRI DOMENICO	LTRDNC68S13A662V	10,00000000	10,00000000	12,00000000	8,00000000	9,00000000	15,00000000	3,00000000	10,00000000	77,00000000	0,00000000	**77,00000000**	13/11/1968	
343	AGRICOLTURA DINAMICA S.R.L. SOCIETA' AGRICOLA	06921480726	10,00000000	25,00000000	6,00000000	8,00000000	9,00000000	9,00000000	0,00000000	10,00000000	77,00000000	0,00000000	**77,00000000**	03/12/1962	
344	I.A.G.I. SRL IMPRESA AGRICOLA	06729000726	10,00000000	25,00000000	6,00000000	8,00000000	9,00000000	9,00000000	0,00000000	10,00000000	77,00000000	0,00000000	**77,00000000**	15/06/1952	
345	ANGELINI LUIGI ANTONIO	NGLLNT51H08E986W	10,00000000	25,00000000	0,00000000	8,00000000	7,54202112	0,00000000	7,00000000	10,00000000	67,54202112	9,21027560	**76,75229672**		
346	COMINELLI UGO	CMNGUO70P04H501S	2,00000000	25,00000000	0,00000000	8,00000000	9,52000866	13,00000000	0,00000000	10,00000000	67,52000866	9,20727390	**76,72728256**		
347	FARATI MATTEO	FRTMTT87L10D851S	8,20968454	25,00000000	0,00000000	8,00000000	9,10484227	0,00000000	7,00000000	10,00000000	67,31452681	9,17925365	**76,49378046**		
348	DELFINE PIETRO	DLFPTR80R15H096U	8,00000000	25,00000000	4,31508642	8,00000000	9,00000000	9,00000000	3,00000000	10,00000000	76,31508642	0,00000000	**76,31508642**		
349	SOCIETA' AGRICOLA SONTUOSO ANTONIO DI SONTUOSO GIACOMO E SONTUOSO	01727880740	10,00000000	25,00000000	0,00000000	8,00000000	7,09096021	0,00000000	7,00000000	10,00000000	67,09096021	9,14876729	**76,23972750**		
350	TERRA DEI PADRI S.R.L. - SOCIETA' AGRICOLA	03465600751	10,00000000	25,00000000	0,00000000	8,00000000	7,06988395	0,00000000	7,00000000	10,00000000	67,06988395	9,14589325	**76,21577720**		
351	PERONA GIANPIERO	PRNGPR76L06H096K	8,00000000	25,00000000	0,00000000	0,00000000	9,00000000	15,00000000	0,00000000	10,00000000	67,00000000	9,13636364	**76,13636364**		
352	MASSERIA DONNA ELISABETTA SOCIETA' AGRICOLA SEMPLICE	06352000720	8,00000000	25,00000000	0,00000000	0,00000000	8,00000000	9,00000000	7,00000000	10,00000000	67,00000000	9,13636363	**76,13636363**	22/06/1972	
353	AGOSTINELLO SALVATORE	GSTSVT68S08I887S	8,00000000	25,00000000	0,00000000	0,00000000	8,00000000	9,00000000	7,00000000	10,00000000	67,00000000	9,13636363	**76,13636363**	08/11/1968	
354	AZIENDA AGRICOLA F.LLI NETTI S.S.	05203240725	8,00000000	25,00000000	0,00000000	0,00000000	10,00000000	11,00000000	3,00000000	10,00000000	67,00000000	9,13636363	**76,13636363**	16/07/1963	
355	LUDOVICO GIOVANNI GIUSEPPE	LDVGNN60P10F784L	9,92626550	25,00000000	0,00000000	8,00000000	7,07373450	0,00000000	7,00000000	10,00000000	67,00000000	9,13636363	**76,13636363**	10/09/1960	
356	DIFONZO ANGELA	DFNNGL57S42A225C	8,00000000	25,00000000	0,00000000	8,00000000	9,00000000	7,00000000	0,00000000	10,00000000	67,00000000	9,13636363	**76,13636363**	02/11/1957	
357	GIAMMARRUSTO ANGELA	GMMNGL55B62C514I	8,00000000	25,00000000	0,00000000	8,00000000	7,00000000	9,00000000	0,00000000	10,00000000	67,00000000	9,13636363	**76,13636363**	22/02/1955	
358	ANTICA MASSERIA JORCHE DI GIANFREDA DALILA E GIANFREDA EMANUELA SOC.	02780650731	10,00000000	25,00000000	0,00000000	8,00000000	7,00000000	0,00000000	7,00000000	10,00000000	67,00000000	9,13636362	**76,13636362**	17/12/1985	
359	CANTINA FIORENTINO S.R.L. SOCIETA' AGRICOLA	04649630755	10,00000000	25,00000000	0,00000000	8,00000000	7,00000000	0,00000000	7,00000000	10,00000000	67,00000000	9,13636362	**76,13636362**	23/03/1976	
360	ASTRA SOCIETA AGRICOLA SRL	07818580727	10,00000000	25,00000000	0,00000000	8,00000000	7,00000000	0,00000000	7,00000000	10,00000000	67,00000000	9,13636362	**76,13636362**	12/09/1975	
361	GALLUCCIO FRANCESCO	GLLFNC74T01B180Y	8,00000000	25,00000000	0,00000000	0,00000000	7,00000000	7,00000000	10,00000000	10,00000000	67,00000000	9,13636362	**76,13636362**	01/12/1974	
362	SOCIETA' AGRICOLA OLIVO DELLA FORTUNA DI GIACOVELLI MARIA	02135300743	10,00000000	25,00000000	0,00000000	8,00000000	7,00000000	0,00000000	7,00000000	10,00000000	67,00000000	9,13636362	**76,13636362**	06/07/1968	
363	COLLI DELLA MURGIA SOCIETA' SEMPLICE AGRICOLA - IN SIGLA: COLLI DELLA	03510940723	10,00000000	25,00000000	0,00000000	8,00000000	7,00000000	0,00000000	7,00000000	10,00000000	67,00000000	9,13636362	**76,13636362**	28/07/1964	
364	CANTINE DUE PALME SOCIETA' COOP A R.L.	01430150746	10,00000000	25,00000000	0,00000000	8,00000000	7,00000000	0,00000000	7,00000000	10,00000000	67,00000000	9,13636362	**76,13636362**		

PSR PUGLIA 2014 - 2020

Misura 4 – Investimenti in immobilizzazioni materiali.
Sottomisura 4.1 – Sostegno ad investimenti nelle aziende agricole
Operazione 4.1.A – Sostegno per investimenti materiali e immateriali finalizzati a migliorare la redditività, la competitività e la sostenibilità delle aziende agricole singole e associate.

GRADUATORIA UNICA REGIONALE

			PUNTEGGIO												
N. ORDINE	RAGIONE SOCIALE	CUAA	Principio 1	Principio 2	Principio 3	Principio 4	Principio 5	Principio 6	Principio 7	Principio 8	SUB TOTALE	Ponderazione Principio 3	**TOTALE**	DATA di NASCITA	TOTALE INVESTIMENTI
365	CENEVIVA ANTONIO	CNVNTN57A29L049T	8,00000000	25,00000000	0,00000000	0,00000000	10,00000000	7,00000000	7,00000000	10,00000000	67,00000000	9,13636362	**76,13636362**	29/01/1957	
366	DIDONNA ALESSANDRO	DDNLSN77R12F052Q	10,00000000	15,00000000	12,00000000	8,00000000	9,00000000	9,00000000	3,00000000	10,00000000	76,00000000	0,00000000	**76,00000000**	12/10/1977	
367	TREMOLIZZO ANTONIO	TRMNTN67E14B616G	10,00000000	25,00000000	6,00000000	8,00000000	10,00000000	0,00000000	7,00000000	10,00000000	76,00000000	0,00000000	**76,00000000**	14/05/1967	
368	ALBANESE MICHELE	LBNMHL79P23F784M	9,98130778	25,00000000	12,00000000	0,00000000	9,00934611	0,00000000	10,00000000	10,00000000	75,99065389	0,00000000	**75,99065389**		
369	S.P.Q.T. SOCIETA' AGRICOLAS.R.L. A SOCIO UNICO	03389260716	7,93205018	15,00000000	12,00000000	8,00000000	7,03397491	9,00000000	7,00000000	10,00000000	75,96602509	0,00000000	**75,96602509**		
370	SOCIETA' AGRICOLA SAN VINCENZO S.R.L.	03607670712	9,79700968	25,00000000	0,00000000	0,00000000	9,10149516	15,00000000	7,00000000	10,00000000	75,89850484	0,00000000	**75,89850484**		
371	TASSIELLI GIUSEPPE	TSSGPP50R18I053A	9,89581805	25,00000000	6,00000000	8,00000000	10,00000000	0,00000000	7,00000000	10,00000000	75,89581805	0,00000000	**75,89581805**		
372	POMPA MARCO	PMPMRC82L15D643E	3,68967610	15,00000000	0,00000000	8,00000000	8,00000000	15,00000000	7,00000000	10,00000000	66,68967610	9,09404674	**75,78372284**		
373	MASCOLO GIROLAMO	MSCGLM53E14E716F	9,84557868	15,00000000	0,00000000	8,00000000	8,69115735	15,00000000	0,00000000	10,00000000	66,53673603	9,07319128	**75,60992731**		
374	RELLA SOCIETA' SEMPLICE AGRICOLA	07980520725	9,53875924	15,00000000	7,28539548	8,00000000	9,76937962	9,00000000	7,00000000	10,00000000	75,59353434	0,00000000	**75,59353434**		
375	MASSERIA MONTE CALVO SOCIETA' AGRICOLA SEMPLICE	07003540726	8,00000000	25,00000000	0,00000000	8,00000000	8,43962556	0,00000000	7,00000000	10,00000000	66,43962556	9,05994893	**75,49957449**		
376	MANGINI STEFANO	MNGSFN73L14H096A	8,00000000	25,00000000	0,00000000	8,00000000	8,37696997	0,00000000	7,00000000	10,00000000	66,37696997	9,05140499	**75,42837496**		
377	RICCELLI GIUSEPPE	RCCGPP64D19M132D	9,78918919	10,00000000	0,00000000	8,00000000	8,57837838	13,00000000	7,00000000	10,00000000	66,36756757	9,05012284	**75,41769041**		
378	MASSERIA SALECCHIA SOCIETA' SEMPLICE AGRICOLA	03721320715	9,50882578	25,00000000	0,00000000	0,00000000	7,81580967	7,00000000	7,00000000	10,00000000	66,32463545	9,04426846	**75,36890391**		
379	RAUSA IVAN	RSAVNI82M20D851P	8,29847576	25,00000000	0,00000000	8,00000000	8,91645323	15,00000000	0,00000000	10,00000000	75,21492899	0,00000000	**75,21492899**		
380	GUGLIELMI RICCARDO	GGLRCR50C14A285O	9,18229444	25,00000000	6,00000000	8,00000000	10,00000000	0,00000000	7,00000000	10,00000000	75,18229444	0,00000000	**75,18229444**		
381	SOCIETA' AGRICOLA MASSERIE AMICHE S.R.L.	07272670725	8,00000000	25,00000000	0,00000000	8,00000000	8,01079138	0,00000000	7,00000000	10,00000000	66,01079138	9,00147154	**75,01226292**		
382	DI COSMO DOMENICO	DCSDNC84H12H096U	8,00000000	20,00000000	0,00000000	8,00000000	8,00000000	9,00000000	3,00000000	10,00000000	66,00000000	9,00000000	**75,00000000**	12/06/1984	
383	SOCIETA' AGRICOLA MONTEROTONDO VINI SS	07035480727	8,00000000	20,00000000	12,00000000	8,00000000	10,00000000	0,00000000	7,00000000	10,00000000	75,00000000	0,00000000	**75,00000000**	08/03/1980	
384	DEL VECCHIO FRANCESCO	DLVFNC78A29H645N	8,00000000	20,00000000	0,00000000	8,00000000	9,00000000	11,00000000	0,00000000	10,00000000	66,00000000	9,00000000	**75,00000000**	29/01/1978	
385	SOLDO GIOVANNI	SLDGNN77B16D643I	10,00000000	15,00000000	0,00000000	8,00000000	8,00000000	15,00000000	0,00000000	10,00000000	66,00000000	9,00000000	**75,00000000**	16/02/1977	
386	CHIEFFI LAURA	CHFLRA76C52F205B	8,00000000	25,00000000	0,00000000	8,00000000	9,00000000	15,00000000	0,00000000	10,00000000	75,00000000	0,00000000	**75,00000000**	12/03/1976	
387	PIPOLI CHRISTIAN	PPLCRS71T07A662V	8,00000000	25,00000000	6,00000000	0,00000000	10,00000000	9,00000000	7,00000000	10,00000000	75,00000000	0,00000000	**75,00000000**	07/12/1971	
388	TERLIZZESE DOMENICO	TRLDNC71E23A893B	10,00000000	15,00000000	12,00000000	8,00000000	10,00000000	13,00000000	7,00000000	0,00000000	75,00000000	0,00000000	**75,00000000**	23/05/1971	
389	DEFLORIO GIUSEPPE	DFLGPP70S26F923R	10,00000000	25,00000000	6,00000000	8,00000000	9,00000000	7,00000000	0,00000000	10,00000000	75,00000000	0,00000000	**75,00000000**	26/11/1970	
390	ROMANAZZI SERAFINA	RMNSFN70H61H096A	8,00000000	25,00000000	0,00000000	0,00000000	8,00000000	15,00000000	0,00000000	10,00000000	66,00000000	9,00000000	**75,00000000**	21/06/1970	
391	DI FLUMERI MARGHERITA	DFLMGH67P67D269D	10,00000000	15,00000000	0,00000000	8,00000000	8,00000000	15,00000000	0,00000000	10,00000000	66,00000000	9,00000000	**75,00000000**	27/09/1967	
392	TROTTA LUCIA	TRTLCU64P68E885Q	8,00000000	20,00000000	12,00000000	8,00000000	10,00000000	0,00000000	7,00000000	10,00000000	75,00000000	0,00000000	**75,00000000**	28/09/1964	

Allegato A

PSR PUGLIA 2014 - 2020

Misura 4 – Investimenti in immobilizzazioni materiali.
Sottomisura 4.1 – Sostegno ad investimenti nelle aziende agricole
Operazione 4.1.A – Sostegno per investimenti materiali e immateriali finalizzati a migliorare la redditività, la competitività e la sostenibilità delle aziende agricole singole e associate.

GRADUATORIA UNICA REGIONALE

			PUNTEGGIO												
N. ORDINE	RAGIONE SOCIALE	CUAA	Principio 1	Principio 2	Principio 3	Principio 4	Principio 5	Principio 6	Principio 7	Principio 8	SUB TOTALE	Ponderazione Principio 3	**TOTALE**	DATA di NASCITA	TOTALE INVESTIMENTI
393	PETRUZZI MICHELE	PTRMHL57P14E882J	10,00000000	25,00000000	6,00000000	8,00000000	9,00000000	7,00000000	0,00000000	10,00000000	75,00000000	0,00000000	**75,00000000**	14/09/1957	
394	MARTEMUCCI ANGELO	MRTNGL56S06E469S	8,00000000	25,00000000	6,00000000	8,00000000	9,00000000	9,00000000	0,00000000	10,00000000	75,00000000	0,00000000	**75,00000000**	06/11/1956	
395	DITURI CHIARA	DTRCHR54D66F923U	10,00000000	25,00000000	6,00000000	8,00000000	9,00000000	7,00000000	0,00000000	10,00000000	75,00000000	0,00000000	**75,00000000**	26/04/1954	
396	DIDONNA PASQUALE	DDNPQL48A20F923O	10,00000000	25,00000000	6,00000000	8,00000000	9,00000000	0,00000000	7,00000000	10,00000000	75,00000000	0,00000000	**75,00000000**	20/01/1948	
397	MEZZAPESA ELENA	MZZLNE88H68F915C	8,00000000	25,00000000	0,00000000	0,00000000	9,00000000	7,00000000	7,00000000	10,00000000	66,00000000	8,99999999	**74,99999999**	28/06/1988	
398	NOCCO LEA	NCCLEA85M45A048A	8,00000000	25,00000000	0,00000000	8,00000000	8,00000000	0,00000000	7,00000000	10,00000000	66,00000000	8,99999999	**74,99999999**	05/08/1985	
399	SOCIETA' AGRICOLA G.FARM DEI F.LLI GRECO S.S.	02792580736	8,00000000	25,00000000	0,00000000	8,00000000	8,00000000	0,00000000	7,00000000	10,00000000	66,00000000	8,99999999	**74,99999999**	26/08/1984	
400	GIANNINI ROCCO	GNNRCC80P12C134K	8,00000000	20,00000000	0,00000000	0,00000000	8,00000000	13,00000000	7,00000000	10,00000000	66,00000000	8,99999999	**74,99999999**	12/09/1980	
401	MASSERIA LUIGI DON MARINO SOCIETA' AGRICOLA SEMPLICE	02556210736	8,00000000	25,00000000	0,00000000	8,00000000	8,00000000	7,00000000	0,00000000	10,00000000	66,00000000	8,99999999	**74,99999999**	30/07/1979	
402	GRECO SALVATORE	GRCSVT76B24C377V	10,00000000	25,00000000	0,00000000	8,00000000	10,00000000	0,00000000	3,00000000	10,00000000	66,00000000	8,99999999	**74,99999999**	24/02/1976	
403	AZIENDA ZOOTECNICA SCIALPI SOCIETA' SEMPLICE	02457140735	8,00000000	25,00000000	0,00000000	8,00000000	8,00000000	0,00000000	7,00000000	10,00000000	66,00000000	8,99999999	**74,99999999**	06/06/1975	
404	GATTA NICOLA	GTTNCL74S24C514Q	2,00000000	25,00000000	0,00000000	8,00000000	5,00000000	9,00000000	7,00000000	10,00000000	66,00000000	8,99999999	**74,99999999**	24/11/1974	
405	GRECO DONATO	GRCDNT74P09E629K	10,00000000	25,00000000	0,00000000	8,00000000	10,00000000	0,00000000	3,00000000	10,00000000	66,00000000	8,99999999	**74,99999999**	09/09/1974	
406	AZIENDA AGRICOLA 'LA GRANDE' S.N.C. DI CASTELLANETA ANGELO & F.LLI	03207540752	8,00000000	25,00000000	0,00000000	8,00000000	8,00000000	0,00000000	7,00000000	10,00000000	66,00000000	8,99999999	**74,99999999**	27/05/1967	
407	IUSI ANTONIO	SIUNTN67A22A150I	10,00000000	25,00000000	0,00000000	0,00000000	8,00000000	13,00000000	0,00000000	10,00000000	66,00000000	8,99999999	**74,99999999**	22/01/1967	
408	MAFFULLI MICHELE	MFFMHL66T31E951O	8,00000000	15,00000000	0,00000000	8,00000000	7,00000000	11,00000000	7,00000000	10,00000000	66,00000000	8,99999999	**74,99999999**	31/12/1966	
409	ALFIOR SOCIETA' AGRICOLA S.R.L.	02269380743	8,00000000	25,00000000	0,00000000	8,00000000	8,00000000	0,00000000	7,00000000	10,00000000	66,00000000	8,99999999	**74,99999999**	28/06/1965	
410	CLEMENTE PIETRO	CLMPTR64P06E469B	8,00000000	25,00000000	0,00000000	8,00000000	8,00000000	7,00000000	0,00000000	10,00000000	66,00000000	8,99999999	**74,99999999**	06/09/1964	
411	GENTILE ANTONIO	GNTNTN57H13F915L	8,00000000	25,00000000	0,00000000	8,00000000	8,00000000	7,00000000	0,00000000	10,00000000	66,00000000	8,99999999	**74,99999999**	13/06/1957	
412	AZIENDA AGRICOLA ALL.CA.NO.S.S.	05441280723	8,00000000	25,00000000	0,00000000	8,00000000	8,00000000	0,00000000	7,00000000	10,00000000	66,00000000	8,99999999	**74,99999999**	16/05/1954	
413	AGRICOLE ALBERTO LONGO SOCIETA' AGRICOLA A RESPONSABILITA' LIMITATA	03308080716	8,00000000	10,00000000	0,00000000	8,00000000	7,00000000	13,00000000	10,00000000	10,00000000	66,00000000	8,99999998	**74,99999998**		
414	EREDI DI CICCO MARIA SOCIET? SEMPLICE AGRICOLA	06440940721	8,45017949	25,00000000	0,00000000	8,00000000	7,06909164	0,00000000	7,00000000	10,00000000	65,51927113	8,93444605	**74,45371718**		
415	AZIENDA AGRICOLA SCARANO DI CRAMAROSSA M. E GIANNELLI P. SOCIETA'	07010510720	9,53162654	0,00000000	12,00000000	8,00000000	9,91179282	15,00000000	10,00000000	10,00000000	74,44341936	0,00000000	**74,44341936**		
416	SOCIETA' AGRIC. VALLE SANA DI GIULIANO G.NNI & C. S.S.	05160380720	8,16004486	25,00000000	12,00000000	0,00000000	9,00000000	0,00000000	10,00000000	10,00000000	74,16004486	0,00000000	**74,16004486**		
417	MERCURIO PAOLO	MRCPLA65D06E223P	9,23575514	0,00000000	12,00000000	8,00000000	9,85973395	15,00000000	10,00000000	10,00000000	74,09548909	0,00000000	**74,09548909**		
418	RENNA ORONZO	RNNRNZ50P13H643E	9,07622652	25,00000000	6,00000000	8,00000000	9,00000000	7,00000000	0,00000000	10,00000000	74,07622652	0,00000000	**74,07622652**		
419	DEL MASTRO PIERPAOLO	DLMPPL89D20C978W	8,00000000	25,00000000	0,00000000	0,00000000	9,00000000	15,00000000	7,00000000	10,00000000	74,00000000	0,00000000	**74,00000000**	20/04/1989	
420	INGROSSO PAOLINO	NGRPLN88C31I119B	8,00000000	25,00000000	0,00000000	0,00000000	9,00000000	15,00000000	7,00000000	10,00000000	74,00000000	0,00000000	**74,00000000**	31/03/1988	

PSR PUGLIA 2014 - 2020

Misura 4 – Investimenti in immobilizzazioni materiali.
Sottomisura 4.1 – Sostegno ad investimenti nelle aziende agricole
Operazione 4.1.A – Sostegno per investimenti materiali e immateriali finalizzati a migliorare la redditività, la competitività e la sostenibilità delle aziende agricole singole e associate.

GRADUATORIA UNICA REGIONALE

			PUNTEGGIO												
N. ORDINE	RAGIONE SOCIALE	CUAA	Principio 1	Principio 2	Principio 3	Principio 4	Principio 5	Principio 6	Principio 7	Principio 8	SUB TOTALE	Ponderazione Principio 3	**TOTALE**	DATA di NASCITA	TOTALE INVESTIMENTI
421	INGROSSO DANILA	NGRDNL88B62I119G	8,00000000	25,00000000	0,00000000	0,00000000	9,00000000	15,00000000	7,00000000	10,00000000	74,00000000	0,00000000	**74,00000000**	22/02/1988	
422	BAX DOMENICO	BXADNC77R11F027D	10,00000000	25,00000000	12,00000000	8,00000000	9,00000000	0,00000000	0,00000000	10,00000000	74,00000000	0,00000000	**74,00000000**	11/10/1977	
423	BISCOZZI SOCIETA' AGRICOLA A R.L.	02648700736	10,00000000	25,00000000	6,00000000	8,00000000	9,00000000	9,00000000	7,00000000	0,00000000	74,00000000	0,00000000	**74,00000000**	20/05/1970	
424	CARICONE LUCIA	CRCLCU63C61B724R	10,00000000	25,00000000	12,00000000	8,00000000	9,00000000	0,00000000	0,00000000	10,00000000	74,00000000	0,00000000	**74,00000000**	21/03/1963	
425	TURCO LUIGI	TRCLGU62R17E549L	10,00000000	25,00000000	6,00000000	0,00000000	9,00000000	7,00000000	7,00000000	10,00000000	74,00000000	0,00000000	**74,00000000**	17/10/1962	
426	LUCENTE GIOVANNI	LCNGNN61P16H643D	8,00000000	25,00000000	0,00000000	8,00000000	9,00000000	7,00000000	7,00000000	10,00000000	74,00000000	0,00000000	**74,00000000**	16/09/1961	
427	AMORDIBIO - SOCIETA'COOPERATIVA AGRICOLA	04129950715	2,98212963	25,00000000	12,00000000	8,00000000	9,00000000	0,00000000	7,00000000	10,00000000	73,98212963	0,00000000	**73,98212963**		
428	LANZETTA VINCENZA MARIA PIERP	LNZVCN87H69D643W	2,00000000	25,00000000	12,00000000	8,00000000	9,92015924	0,00000000	7,00000000	10,00000000	73,92015924	0,00000000	**73,92015924**		
429	DIFONZO CECILIA	DFNCCL62C65A225H	8,00000000	15,00000000	0,00000000	8,00000000	9,00000000	15,00000000	0,00000000	10,00000000	65,00000000	8,86363637	**73,86363637**		
430	DIGIROLAMO PASQUALE	DGRPQL77T14A048V	8,00000000	20,00000000	0,00000000	8,00000000	8,00000000	11,00000000	0,00000000	10,00000000	65,00000000	8,86363636	**73,86363636**	14/12/1977	
431	PACE FRANCESCO	PCAFNC73C28H096H	8,00000000	15,00000000	0,00000000	8,00000000	8,00000000	9,00000000	7,00000000	10,00000000	65,00000000	8,86363636	**73,86363636**	28/03/1973	
432	NARDACCHIONE GINA MARIA	NRDGMR72B49E716K	2,00000000	15,00000000	0,00000000	8,00000000	8,00000000	15,00000000	7,00000000	10,00000000	65,00000000	8,86363636	**73,86363636**	09/02/1972	
433	RUBERTIS FRANCESCO	RBRFNC71B11E223D	10,00000000	15,00000000	0,00000000	8,00000000	10,00000000	15,00000000	7,00000000	0,00000000	65,00000000	8,86363636	**73,86363636**	11/02/1971	
434	COLOTTI GERARDO	CLTGRD63H09I193X	2,00000000	25,00000000	0,00000000	8,00000000	5,00000000	15,00000000	0,00000000	10,00000000	65,00000000	8,86363636	**73,86363636**	09/06/1963	
435	SOCIETA' AGRICOLA TAFUNI & MANICONE S.S.	91110810727	10,00000000	25,00000000	0,00000000	0,00000000	5,00000000	15,00000000	0,00000000	10,00000000	65,00000000	8,86363636	**73,86363636**	20/02/1960	
436	MASSERIA CALANDRELLA SOCIETA' AGRICOLA SRL UNIPERSONALE	06902920724	8,16849817	15,00000000	0,00000000	8,00000000	8,83150183	15,00000000	0,00000000	10,00000000	65,00000000	8,86363636	**73,86363636**	06/07/1946	
437	AZIENDA AGRICOLA TOTARO GROUP S.R.L.S.	04082230717	2,00000000	15,00000000	0,00000000	8,00000000	8,00000000	15,00000000	7,00000000	10,00000000	65,00000000	8,86363636	**73,86363636**	28/11/1942	
438	CARRILLO VITTORIO	CRRVTR81P23D643N	2,00000000	25,00000000	0,00000000	0,00000000	8,00000000	13,00000000	7,00000000	10,00000000	65,00000000	8,86363635	**73,86363635**	23/09/1981	
439	AZIENDA ZOOTECNICA SANT'ANTONIO SOCIETA' AGRICOLA SEMPLICE	01934790765	8,00000000	10,00000000	0,00000000	8,00000000	8,00000000	11,00000000	10,00000000	10,00000000	65,00000000	8,86363635	**73,86363635**	08/10/1978	
440	GUTTAROLO CRISTIANO	GTTCST74D14H703U	10,00000000	20,00000000	0,00000000	0,00000000	7,00000000	11,00000000	7,00000000	10,00000000	65,00000000	8,86363635	**73,86363635**	14/04/1974	
441	BARLETTA ANTONIO	BRLNTN72C13G187U	10,00000000	25,00000000	0,00000000	0,00000000	10,00000000	7,00000000	3,00000000	10,00000000	65,00000000	8,86363635	**73,86363635**	13/03/1972	
442	SOCIETA' AGRICOLA CACALUPI CASTELLANA S.R.L.	04394700753	10,00000000	5,00000000	0,00000000	8,00000000	10,00000000	15,00000000	7,00000000	10,00000000	65,00000000	8,86363635	**73,86363635**	29/09/1971	
443	ARMIENTI FELICE	RMNFLC71L31E223Q	10,00000000	15,00000000	0,00000000	0,00000000	10,00000000	13,00000000	7,00000000	10,00000000	65,00000000	8,86363635	**73,86363635**	31/07/1971	
444	SOCIETA' AGRICOLA LAMA DI ROSE S.S	02548400734	8,00000000	25,00000000	0,00000000	8,00000000	7,00000000	0,00000000	7,00000000	10,00000000	65,00000000	8,86363635	**73,86363635**	12/05/1971	
445	BARBERA RICCARDO	BRBRCR70A26F284O	10,00000000	5,00000000	0,00000000	8,00000000	10,00000000	15,00000000	7,00000000	10,00000000	65,00000000	8,86363635	**73,86363635**	26/01/1970	
446	FORTUNATO MICHELE	FRTMHL62M28H822R	8,00000000	25,00000000	0,00000000	8,00000000	7,00000000	0,00000000	7,00000000	10,00000000	65,00000000	8,86363635	**73,86363635**	28/08/1962	
447	PERRONE ANTONIETTA	PRRNNT75M59E038R	10,00000000	10,00000000	0,00000000	8,00000000	7,00000000	13,00000000	7,00000000	10,00000000	65,00000000	8,86363634	**73,86363634**		
448	GUGLIELMI ANTONIO	GGLNTN50R08A285B	8,70066064	0,00000000	12,00000000	8,00000000	10,00000000	15,00000000	10,00000000	10,00000000	73,70066064	0,00000000	**73,70066064**		

Allegato A

PSR PUGLIA 2014 - 2020

Misura 4 – Investimenti in immobilizzazioni materiali.
Sottomisura 4.1 – Sostegno ad investimenti nelle aziende agricole
Operazione 4.1.A – Sostegno per investimenti materiali e immateriali finalizzati a migliorare la redditività, la competitività e la sostenibilità delle aziende agricole singole e associate.

GRADUATORIA UNICA REGIONALE

			PUNTEGGIO												
N. ORDINE	RAGIONE SOCIALE	CUAA	Principio 1	Principio 2	Principio 3	Principio 4	Principio 5	Principio 6	Principio 7	Principio 8	SUB TOTALE	Ponderazione Principio 3	**TOTALE**	DATA di NASCITA	TOTALE INVESTIMENTI
449	FRATTA MATTEO	FRTMTT77S06B917Y	10,00000000	25,00000000	12,00000000	8,00000000	8,64214185	0,00000000	0,00000000	10,00000000	73,64214185	0,00000000	**73,64214185**		
450	SOCIETA' AGRICOLA GI.MAR. FRUIT SRL	03081980736	10,00000000	25,00000000	8,30769231	8,00000000	9,00000000	0,00000000	3,00000000	10,00000000	73,30769231	0,00000000	**73,30769231**		
451	D'ONGHIA GIUSEPPE	DNGGPP81P09F784M	8,86512798	5,00000000	12,00000000	8,00000000	9,43256399	13,00000000	7,00000000	10,00000000	73,29769197	0,00000000	**73,29769197**		
452	SOCIETA' AGRICOLA LE MOLE DI CASTEL DEL MONTE S.R.L.	07997640722	10,00000000	0,00000000	12,00000000	8,00000000	10,00000000	13,00000000	10,00000000	10,00000000	73,00000000	0,00000000	**73,00000000**	16/09/1979	
453	RUSSO STEFANIA	RSSSFN78R48D643L	8,00000000	25,00000000	12,00000000	8,00000000	10,00000000	0,00000000	0,00000000	10,00000000	73,00000000	0,00000000	**73,00000000**	08/10/1978	
454	MITAROTONDA GIUSEPPE	MTRGPP75A29E223D	10,00000000	0,00000000	12,00000000	8,00000000	10,00000000	13,00000000	10,00000000	10,00000000	73,00000000	0,00000000	**73,00000000**	29/01/1975	
455	PUGLIESE FRANCESCO	PGLFNC72D16E036B	8,00000000	25,00000000	6,00000000	8,00000000	9,00000000	0,00000000	7,00000000	10,00000000	73,00000000	0,00000000	**73,00000000**	16/04/1972	
456	SOCIETA' AGRICOLA ARTEMIDE S.S	03958620712	10,00000000	25,00000000	12,00000000	0,00000000	9,00000000	0,00000000	7,00000000	10,00000000	73,00000000	0,00000000	**73,00000000**	07/12/1971	
457	BALESTRA GIUSEPPE	BLSGPP66R18F284T	8,00000000	0,00000000	12,00000000	8,00000000	10,00000000	15,00000000	10,00000000	10,00000000	73,00000000	0,00000000	**73,00000000**	18/10/1966	
458	DE ROBERTIS VITO	DRBVTI65P01A662M	8,00000000	0,00000000	12,00000000	8,00000000	10,00000000	15,00000000	10,00000000	10,00000000	73,00000000	0,00000000	**73,00000000**	01/09/1965	
459	FIORDELISI FRANCESCO	FRDFNC60A04C514K	10,00000000	25,00000000	12,00000000	0,00000000	9,00000000	0,00000000	7,00000000	10,00000000	73,00000000	0,00000000	**73,00000000**	04/01/1960	
460	TENUTA RICCI SRL SOCIETA' AGRICOLA	03465100711	10,00000000	25,00000000	12,00000000	0,00000000	9,00000000	0,00000000	7,00000000	10,00000000	73,00000000	0,00000000	**73,00000000**	17/07/1957	
461	TENUTE D'ONGHIA SOCIETA' AGRICOLA SEMPLICE	06287090721	8,00000000	25,00000000	6,00000000	8,00000000	9,00000000	0,00000000	7,00000000	10,00000000	73,00000000	0,00000000	**73,00000000**	25/10/1951	
462	TRIPODI ANNA MARIA	TRPNMR42C66H558H	10,00000000	25,00000000	12,00000000	0,00000000	9,00000000	0,00000000	7,00000000	10,00000000	73,00000000	0,00000000	**73,00000000**	26/03/1942	
463	ANELLI CARMELA	NLLCML75P58C975C	9,76593129	5,00000000	12,00000000	8,00000000	9,00000000	9,00000000	10,00000000	10,00000000	72,76593129	0,00000000	**72,76593129**		
464	ZINGARIELLO ANDREA	ZNGNDR82M15D643O	2,00000000	20,00000000	0,00000000	8,00000000	9,00000000	15,00000000	0,00000000	10,00000000	64,00000000	8,72727273	**72,72727273**		
465	MEZZAPESA MARGHERITA	MZZMGH85M49F784Y	8,00000000	25,00000000	0,00000000	0,00000000	8,00000000	13,00000000	0,00000000	10,00000000	64,00000000	8,72727272	**72,72727272**	09/08/1985	
466	LOVINO ROCCO	LVNRCC65S10C514Y	10,00000000	25,00000000	0,00000000	0,00000000	9,00000000	0,00000000	10,00000000	10,00000000	64,00000000	8,72727272	**72,72727272**	10/11/1965	
467	MONTEVERGINE SOCIETA' SEMPLICE AGRICOLA	04285160752	10,00000000	10,00000000	0,00000000	8,00000000	10,00000000	9,00000000	7,00000000	10,00000000	64,00000000	8,72727271	**72,72727271**	18/09/1991	
468	OR.TE.MA. S.R.L.	01067670776	10,00000000	10,00000000	0,00000000	8,00000000	10,00000000	9,00000000	7,00000000	10,00000000	64,00000000	8,72727271	**72,72727271**	09/08/1977	
469	SOCIETA' AGRICOLA SEMPLICE BIOS	04117030710	10,00000000	10,00000000	0,00000000	8,00000000	8,00000000	11,00000000	7,00000000	10,00000000	64,00000000	8,72727271	**72,72727271**	06/03/1964	
470	MORO ANTONIA	MRONTN45D46G187B	10,00000000	10,00000000	0,00000000	8,00000000	10,00000000	9,00000000	7,00000000	10,00000000	64,00000000	8,72727271	**72,72727271**	06/04/1945	
471	SOCIETA' AGRICOLA MARCHIO DE MARINIS	08004330729	9,23825691	15,00000000	0,00000000	8,00000000	9,61912846	15,00000000	7,00000000	0,00000000	63,85738537	8,70782529	**72,56521066**		
472	REHO MARCO SALVATORE	RHEMCS87M19B936J	8,91238273	25,00000000	12,00000000	0,00000000	9,45619137	0,00000000	7,00000000	10,00000000	72,36857410	0,00000000	**72,36857410**		
473	STASI GIOVANNI BATTISTA	STSGNN76C31E038K	8,10969195	25,00000000	6,00000000	8,00000000	8,18839073	7,00000000	0,00000000	10,00000000	72,29808268	0,00000000	**72,29808268**		
474	VILLANI MIGLIETTA CAMILLO	VLLCLL83R13C978Z	8,79262846	25,00000000	0,00000000	8,00000000	9,39631423	11,00000000	0,00000000	10,00000000	72,18894269	0,00000000	**72,18894269**		
475	GALLO FEDELA	GLLFDL65P56C514R	8,32839162	15,00000000	8,24688510	0,00000000	7,50692270	13,00000000	10,00000000	10,00000000	72,08219942	0,00000000	**72,08219942**		
476	CAVALERA GIANGIACOMO	CVLGGC74M29D883W	8,14496500	0,00000000	12,00000000	8,00000000	8,92194192	15,00000000	10,00000000	10,00000000	72,06690692	0,00000000	**72,06690692**		

PSR PUGLIA 2014 - 2020

Misura 4 – Investimenti in immobilizzazioni materiali.
Sottomisura 4.1 – Sostegno ad investimenti nelle aziende agricole
Operazione 4.1.A – Sostegno per investimenti materiali e immateriali finalizzati a migliorare la redditività, la competitività e la sostenibilità delle aziende agricole singole e associate.

GRADUATORIA UNICA REGIONALE

			PUNTEGGIO												
N. ORDINE	RAGIONE SOCIALE	CUAA	Principio 1	Principio 2	Principio 3	Principio 4	Principio 5	Principio 6	Principio 7	Principio 8	SUB TOTALE	Ponderazione Principio 3	**TOTALE**	DATA di NASCITA	TOTALE INVESTIMENTI
477	STASI GIOVANNI BATTISTA	STSGNN67D09E038D	8,00000000	25,00000000	6,00000000	8,00000000	8,00678544	7,00000000	0,00000000	10,00000000	72,00678544	0,00000000	**72,00678544**		
478	SCARINGELLA SILVIA	SCRSLV81A41A225G	8,00293110	25,00000000	6,00000000	8,00000000	7,99864557	0,00000000	7,00000000	10,00000000	72,00157667	0,00000000	**72,00157667**		
479	DIFRUIT SOCIETA' AGRICOLA SEMPLICE	93384240722	8,00000000	0,00000000	12,00000000	8,00000000	9,00000000	15,00000000	10,00000000	10,00000000	72,00000000	0,00000000	**72,00000000**	26/08/1985	
480	NATALIZI ZIZZI ROSANGELA	NTLRNG81T62D508K	10,00000000	0,00000000	12,00000000	8,00000000	10,00000000	15,00000000	7,00000000	10,00000000	72,00000000	0,00000000	**72,00000000**	22/12/1981	
481	PETROSINO SABRINA	PTRSRN76B43A669P	10,00000000	25,00000000	0,00000000	0,00000000	9,00000000	15,00000000	3,00000000	10,00000000	72,00000000	0,00000000	**72,00000000**	03/02/1976	
482	LATORRE GIANFRANCO	LTRGFR71T23D508N	10,00000000	25,00000000	0,00000000	0,00000000	10,00000000	7,00000000	10,00000000	10,00000000	72,00000000	0,00000000	**72,00000000**	23/12/1971	
483	DOLCE NATURA S.S. AGRICOLA DI POPEO ANTONIO E DIFINO NICO	07893270723	8,00000000	15,00000000	12,00000000	0,00000000	9,00000000	15,00000000	3,00000000	10,00000000	72,00000000	0,00000000	**72,00000000**	13/11/1969	
484	MENELAO DOMENICO	MNLDNC69M20H643I	8,00000000	0,00000000	12,00000000	8,00000000	9,00000000	15,00000000	10,00000000	10,00000000	72,00000000	0,00000000	**72,00000000**	20/08/1969	
485	D & M FRUIT SOCIETA' AGRICOLA A RESPONSABILITA' LIMITATA	06723640725	8,00000000	25,00000000	12,00000000	8,00000000	9,00000000	0,00000000	0,00000000	10,00000000	72,00000000	0,00000000	**72,00000000**	22/04/1969	
486	ORTOFRUTTA CANDELA S.R.L.	05191940724	8,00000000	25,00000000	6,00000000	0,00000000	9,00000000	7,00000000	7,00000000	10,00000000	72,00000000	0,00000000	**72,00000000**	01/02/1965	
487	TATEO ELENA	TTALNE46M59G187D	10,00000000	0,00000000	12,00000000	8,00000000	10,00000000	15,00000000	7,00000000	10,00000000	72,00000000	0,00000000	**72,00000000**	19/08/1946	
488	DERUVO VITO	DRVVTI68T04A893C	10,00000000	0,00000000	12,00000000	8,00000000	9,93162517	15,00000000	7,00000000	10,00000000	71,93162517	0,00000000	**71,93162517**		
489	COLACICCO PIETRO	CLCPTR60E15E469P	8,22467715	25,00000000	6,00000000	8,00000000	7,66298428	0,00000000	7,00000000	10,00000000	71,88766143	0,00000000	**71,88766143**		
490	VALENTE GIUSEPPE	VLNGPP54L20E155H	9,76246427	15,00000000	0,00000000	8,00000000	5,47507146	15,00000000	0,00000000	10,00000000	63,23753573	8,62330033	**71,86083606**		
491	CARRABS IRENE	CRRRNI97D42D643S	9,65493299	15,00000000	0,00000000	8,00000000	9,17253350	13,00000000	7,00000000	10,00000000	71,82746649	0,00000000	**71,82746649**		
492	TARANTINI ANDREA	TRNNDR52P05L328C	9,12388103	10,00000000	6,00000000	8,00000000	9,56194051	9,00000000	10,00000000	10,00000000	71,68582154	0,00000000	**71,68582154**		
493	ROMANO MEI CALDORA ANDREINA	RMNNRN74A61H501S	10,00000000	15,00000000	0,00000000	8,00000000	5,00000000	15,00000000	0,00000000	10,00000000	63,00000000	8,59090909	**71,59090909**	21/01/1974	
494	PACIFICO GIUSEPPE	PCFGPP71S30E716J	10,00000000	25,00000000	0,00000000	0,00000000	9,00000000	9,00000000	0,00000000	10,00000000	63,00000000	8,59090909	**71,59090909**	30/11/1971	
495	SERRA SALVATORE	SRRSVT71D22C978J	10,00000000	20,00000000	0,00000000	8,00000000	6,00000000	9,00000000	0,00000000	10,00000000	63,00000000	8,59090909	**71,59090909**	22/04/1971	
496	TENUTA DEMETRA S.R.L. SOCIETA' AGRICOLA	03644120713	10,00000000	15,00000000	0,00000000	0,00000000	9,00000000	9,00000000	10,00000000	10,00000000	63,00000000	8,59090909	**71,59090909**	02/10/1969	
497	COLAVITO VINCENZO	CLVVCN68P15E155X	10,00000000	25,00000000	0,00000000	8,00000000	5,00000000	15,00000000	0,00000000	0,00000000	63,00000000	8,59090909	**71,59090909**	15/09/1968	
498	BOCCIA MICHELE	BCCMHL91L23H931J	10,00000000	10,00000000	0,00000000	8,00000000	9,00000000	9,00000000	7,00000000	10,00000000	63,00000000	8,59090908	**71,59090908**	23/07/1991	
499	DOLCIAMORE RAFFAELE	DLCRFL86M27A893F	10,00000000	0,00000000	0,00000000	8,00000000	10,00000000	15,00000000	10,00000000	10,00000000	63,00000000	8,59090908	**71,59090908**	27/08/1986	
500	MERCURIO FILIPPO	MRCFPP85T24E223A	10,00000000	0,00000000	0,00000000	8,00000000	10,00000000	15,00000000	10,00000000	10,00000000	63,00000000	8,59090908	**71,59090908**	24/12/1985	
501	PERAGINE GIOVANNI	PRGGNN81R03E223X	10,00000000	0,00000000	0,00000000	8,00000000	10,00000000	15,00000000	10,00000000	10,00000000	63,00000000	8,59090908	**71,59090908**	03/10/1981	
502	LEFONS BRIZIO ANTONIO	LFNBZN80H26F842W	10,00000000	0,00000000	0,00000000	8,00000000	10,00000000	15,00000000	10,00000000	10,00000000	63,00000000	8,59090908	**71,59090908**	26/06/1980	
503	MASIELLO MICHELE	MSLMHL80H09E223Z	10,00000000	0,00000000	0,00000000	8,00000000	10,00000000	15,00000000	10,00000000	10,00000000	63,00000000	8,59090908	**71,59090908**	09/06/1980	
504	CALIANDRO ROCCO	CLNRCC80E28F152U	10,00000000	15,00000000	0,00000000	8,00000000	10,00000000	0,00000000	10,00000000	10,00000000	63,00000000	8,59090908	**71,59090908**	28/05/1980	

Allegato A

PSR PUGLIA 2014 - 2020

Misura 4 – Investimenti in immobilizzazioni materiali.
Sottomisura 4.1 – Sostegno ad investimenti nelle aziende agricole
Operazione 4.1.A – Sostegno per investimenti materiali e immateriali finalizzati a migliorare la redditività, la competitività e la sostenibilità delle aziende agricole singole e associate.

GRADUATORIA UNICA REGIONALE

			PUNTEGGIO												
N. ORDINE	RAGIONE SOCIALE	CUAA	Principio 1	Principio 2	Principio 3	Principio 4	Principio 5	Principio 6	Principio 7	Principio 8	SUB TOTALE	Ponderazione Principio 3	**TOTALE**	DATA di NASCITA	TOTALE INVESTIMENTI
505	SCARIMBOLO ISA	SCRSIA73B64A048O	10,00000000	0,00000000	0,00000000	8,00000000	10,00000000	15,00000000	10,00000000	10,00000000	63,00000000	8,59090908	**71,59090908**	24/02/1973	
506	CHIAPPARINO GAETANO	CHPGTN72L11E223M	10,00000000	0,00000000	0,00000000	8,00000000	10,00000000	15,00000000	10,00000000	10,00000000	63,00000000	8,59090908	**71,59090908**	11/07/1972	
507	SIMONE GIUSEPPE	SMNGPP71T24A048F	10,00000000	0,00000000	0,00000000	8,00000000	10,00000000	15,00000000	10,00000000	10,00000000	63,00000000	8,59090908	**71,59090908**	24/12/1971	
508	MENGA ANTONIO	MNGNTN70B11D643D	8,00000000	25,00000000	0,00000000	8,00000000	5,00000000	7,00000000	0,00000000	10,00000000	63,00000000	8,59090908	**71,59090908**	11/02/1970	
509	LEONE ALESSANDRA	LNELSN85M64I625B	8,00000000	10,00000000	0,00000000	8,00000000	7,00000000	13,00000000	7,00000000	10,00000000	63,00000000	8,59090907	**71,59090907**	24/08/1985	
510	SELANO NICOLA	SLNNCL81P11D643V	8,00000000	10,00000000	0,00000000	8,00000000	7,00000000	13,00000000	7,00000000	10,00000000	63,00000000	8,59090907	**71,59090907**	11/09/1981	
511	MACRIPO' VITA ANTONIA	MCRVNT68E43I018E	10,00000000	0,00000000	12,00000000	8,00000000	9,35671535	15,00000000	7,00000000	10,00000000	71,35671535	0,00000000	**71,35671535**		
512	MUSCHITELLI VITO	MSCVTI79M22E223X	9,81578948	0,00000000	0,00000000	8,00000000	9,90789474	15,00000000	10,00000000	10,00000000	62,72368422	8,55322967	**71,27691389**		
513	SOC.SEMPLICE AGRICOLA LA ZAGARA	04705580878	7,19709840	25,00000000	12,00000000	8,00000000	9,00000000	0,00000000	0,00000000	10,00000000	71,19709840	0,00000000	**71,19709840**		
514	PANTALEO FRANCESCO	PNTFNC88C12A285R	8,06834235	0,00000000	12,00000000	8,00000000	10,00000000	13,00000000	10,00000000	10,00000000	71,06834235	0,00000000	**71,06834235**		
515	LE CARNI PUGLIESI - SOCIETA' CONSORTILE AGRICOLA A R.L.	07410290725	8,00000000	25,00000000	0,00000000	8,00000000	8,00000000	0,00000000	4,50000000	9,00000000	62,50000000	8,52272727	**71,02272727**		
516	AZIENDA AGRICOLA FRATELLI SPANO SRLS UNIPERSONALE	04857000758	8,00000000	25,00000000	12,00000000	8,00000000	8,02236238	0,00000000	0,00000000	10,00000000	71,02236238	0,00000000	**71,02236238**		
517	MASTROTOTARO TOMMASO	MSTTMS80M14A883E	8,00000000	0,00000000	12,00000000	8,00000000	10,00000000	13,00000000	10,00000000	10,00000000	71,00000000	0,00000000	**71,00000000**	14/08/1980	
518	DE VENUTO GIUSEPPE	DVNGPP76C01A662W	8,00000000	20,00000000	0,00000000	8,00000000	9,00000000	9,00000000	7,00000000	10,00000000	71,00000000	0,00000000	**71,00000000**	01/03/1976	
519	CAPORALE GIAMBATTISTA	CPRGBT72C24B619W	10,00000000	25,00000000	12,00000000	8,00000000	6,00000000	0,00000000	0,00000000	10,00000000	71,00000000	0,00000000	**71,00000000**	24/03/1972	
520	VIVAI PALUMBIERI C. DI PALUMBIERI & TENACE S.R.L. SOCIETA' AGRICOLA	03771230715	8,00000000	25,00000000	6,00000000	8,00000000	7,00000000	0,00000000	7,00000000	10,00000000	71,00000000	0,00000000	**71,00000000**	03/09/1971	
521	CASTELLANO PIETRO	CSTPTR71M15C514C	10,00000000	15,00000000	12,00000000	8,00000000	9,00000000	0,00000000	7,00000000	10,00000000	71,00000000	0,00000000	**71,00000000**	15/08/1971	
522	LOMAGISTRO GIUSEPPE	LMGGPP67P03E036G	8,00000000	25,00000000	12,00000000	0,00000000	9,00000000	0,00000000	7,00000000	10,00000000	71,00000000	0,00000000	**71,00000000**	03/09/1967	
523	COSTANTINI ROSA CATERINA	CSTRCT49M64A055S	10,00000000	0,00000000	12,00000000	8,00000000	9,00000000	15,00000000	7,00000000	10,00000000	71,00000000	0,00000000	**71,00000000**	24/08/1949	
524	SOC.AGR.CIAVATTA A R.L.	03683780716	8,00000000	15,00000000	0,00000000	8,00000000	5,28320488	9,00000000	7,00000000	10,00000000	62,28320488	8,49316430	**70,77636918**		
525	DAUGENTI MARIA	DGNMRA71E41A662G	8,22004082	20,00000000	0,00000000	8,00000000	9,00000000	0,00000000	7,00000000	10,00000000	62,22004082	8,48455102	**70,70459184**		
526	DI ZONNO MICHELE	DZNMHL52P21L425R	9,31257346	0,00000000	12,00000000	8,00000000	9,34371327	15,00000000	7,00000000	10,00000000	70,65628673	0,00000000	**70,65628673**		
527	CANTORE DI CASTELFORTE GIOVANNI	CNTGNN57E07F839J	10,00000000	25,00000000	0,00000000	0,00000000	7,00000229	0,00000000	10,00000000	10,00000000	62,00000229	8,45454576	**70,45454805**		
528	DI CARLO MATTEO	DCRMTT90T30D643A	10,00000000	25,00000000	0,00000000	8,00000000	9,00000000	0,00000000	0,00000000	10,00000000	62,00000000	8,45454545	**70,45454545**	30/12/1990	
529	CATENAZZO MARCO	CTNMRC88C14D643H	10,00000000	0,00000000	0,00000000	8,00000000	9,00000000	15,00000000	10,00000000	10,00000000	62,00000000	8,45454545	**70,45454545**	14/03/1988	
530	ZOOTECNICA S.R.L. SOCIETA' AGRICOLA	06832140724	8,00000000	25,00000000	0,00000000	8,00000000	8,00000000	0,00000000	3,00000000	10,00000000	62,00000000	8,45454545	**70,45454545**	19/01/1980	
531	PETRUZZI PASQUALE MAURO	PTRPQL78L11C514N	10,00000000	25,00000000	0,00000000	8,00000000	9,00000000	0,00000000	0,00000000	10,00000000	62,00000000	8,45454545	**70,45454545**	11/07/1978	
532	MARTINA GIOVANNI	MRTGNN62L10F604K	8,00000000	15,00000000	0,00000000	0,00000000	9,00000000	13,00000000	7,00000000	10,00000000	62,00000000	8,45454545	**70,45454545**	10/07/1962	

PSR PUGLIA 2014 - 2020

Misura 4 – Investimenti in immobilizzazioni materiali.
Sottomisura 4.1 – Sostegno ad investimenti nelle aziende agricole
Operazione 4.1.A – Sostegno per investimenti materiali e immateriali finalizzati a migliorare la redditività, la competitività e la sostenibilità delle aziende agricole singole e associate.

GRADUATORIA UNICA REGIONALE

			PUNTEGGIO												
N. ORDINE	RAGIONE SOCIALE	CUAA	Principio 1	Principio 2	Principio 3	Principio 4	Principio 5	Principio 6	Principio 7	Principio 8	SUB TOTALE	Ponderazione Principio 3	**TOTALE**	DATA di NASCITA	TOTALE INVESTIMENTI
533	L'AGGIUNTA SOCIETA' AGRICOLA SEMPLICE	06049100727	8,00000000	25,00000000	0,00000000	8,00000000	8,00000000	0,00000000	3,00000000	10,00000000	62,00000000	8,45454545	**70,45454545**	06/11/1961	
534	AZ. AGR. ORTOFLOROVIVAISTICA TERRA NATA SI SELICATO S.S.AGRICOLA	03437930716	8,00000000	20,00000000	0,00000000	0,00000000	6,00000000	11,00000000	7,00000000	10,00000000	62,00000000	8,45454545	**70,45454545**	04/09/1954	
535	ARGENTIERO PAOLO	RGNPLA77P26Z112Y	10,00000000	10,00000000	0,00000000	0,00000000	10,00000000	15,00000000	7,00000000	10,00000000	62,00000000	8,45454544	**70,45454544**	26/09/1977	
536	VENTRELLA MARIA LUISA	VNTMLS60S57H501K	2,00000000	25,00000000	0,00000000	8,00000000	10,00000000	0,00000000	7,00000000	10,00000000	62,00000000	8,45454544	**70,45454544**	17/11/1960	
537	BEPIN DE ETO - SOCIETA' AGRICOLA DI CESCHIN ETTORE S.S	03781020262	2,00000000	25,00000000	0,00000000	8,00000000	7,00000000	0,00000000	10,00000000	10,00000000	62,00000000	8,45454544	**70,45454544**	27/06/1949	
538	PACE GIOVANNA	PCAGNN48C53E986X	9,86138969	20,00000000	0,00000000	8,00000000	7,13861030	0,00000000	7,00000000	10,00000000	61,99999999	8,45454545	**70,45454544**	13/03/1948	
539	PINTO ROSA	PNTRSO82P51D508H	8,79268681	0,00000000	12,00000000	8,00000000	9,39634341	15,00000000	7,00000000	10,00000000	70,18903022	0,00000000	**70,18903022**		
540	BULZACCHELLI ANTONIO	BLZNTN86S10H096P	8,14544303	0,00000000	12,00000000	8,00000000	9,92727849	15,00000000	7,00000000	10,00000000	70,07272152	0,00000000	**70,07272152**		
541	D'ALESSANDRO FRANCESCO PAOLO	DLSFNC63A24H643Q	8,02354027	25,00000000	6,00000000	0,00000000	9,00000000	9,00000000	3,00000000	10,00000000	70,02354027	0,00000000	**70,02354027**		
542	BUONFIGLIO FABIO ANTONIO	BNFFNT73H13D643O	8,05952382	10,00000000	12,00000000	8,00000000	6,95436508	15,00000000	0,00000000	10,00000000	70,01388890	0,00000000	**70,01388890**		
543	SCARCIA FEDERICA	SCRFRC90R52D862F	10,00000000	25,00000000	0,00000000	8,00000000	10,00000000	0,00000000	7,00000000	10,00000000	70,00000000	0,00000000	**70,00000000**	12/10/1990	
544	SOCIETA' AGRICOLA LA GRAZIA S.S.	08017110720	8,00000000	0,00000000	12,00000000	8,00000000	10,00000000	15,00000000	7,00000000	10,00000000	70,00000000	0,00000000	**70,00000000**	02/02/1972	
545	DIDONNA NICOLA	DDNNCL71S27D643H	8,00000000	15,00000000	12,00000000	8,00000000	10,00000000	0,00000000	7,00000000	10,00000000	70,00000000	0,00000000	**70,00000000**	27/11/1971	
546	CIAVARELLA FRANCESCO	CVRFNC68C29A662I	8,00000000	5,00000000	12,00000000	8,00000000	9,00000000	15,00000000	3,00000000	10,00000000	70,00000000	0,00000000	**70,00000000**	29/03/1968	
547	SANGIOVANNI MARIA ROSARIA GENOVE	SNGMRS35M59F839A	8,00000000	0,00000000	12,00000000	8,00000000	10,00000000	15,00000000	7,00000000	10,00000000	70,00000000	0,00000000	**70,00000000**	19/08/1935	
548	AZIENDA AGRICOLA DE CARLO-SOCIETA' AGRICOLA SEMPLICE	06348490720	8,69297255	15,00000000	11,87986063	8,00000000	9,16337843	0,00000000	7,00000000	10,00000000	69,73621161	0,00000000	**69,73621161**		
549	TERRE DEGLI OSCI SRL AGRICOLA	01725110702	2,69693146	15,00000000	6,00000000	8,00000000	8,02426365	13,00000000	7,00000000	10,00000000	69,72119511	0,00000000	**69,72119511**		
550	SOC.SEMPLICE DE MARINIS MARCO E GIANROCCO	02423830732	9,34248022	10,00000000	12,00000000	0,00000000	6,31503958	15,00000000	7,00000000	10,00000000	69,65751980	0,00000000	**69,65751980**		
551	FRATELLI FERRARA SOCIETA' AGRICOLA SEMPLICE	03397530712	9,64995433	10,00000000	12,00000000	8,00000000	9,95350432	0,00000000	10,00000000	10,00000000	69,60345865	0,00000000	**69,60345865**		
552	BRUNO GIUSEPPE	BRNGPP63P18A055R	8,69163893	0,00000000	12,00000000	8,00000000	9,65418053	11,00000000	10,00000000	10,00000000	69,34581946	0,00000000	**69,34581946**		
553	LOBIFARO DOMENICO	LBFDNC80H09A225Q	8,98215896	10,00000000	0,00000000	0,00000000	7,03568208	15,00000000	10,00000000	10,00000000	61,01784104	8,32061468	**69,33845572**		
554	GUERRA GIOVANNI	GRRGNN91R24Z112V	10,00000000	15,00000000	0,00000000	8,00000000	9,00000000	9,00000000	0,00000000	10,00000000	61,00000000	8,31818182	**69,31818182**	24/10/1991	
555	ELICIO GIUSEPPE	LCEGPP88T04C983X	8,00000000	15,00000000	0,00000000	8,00000000	9,00000000	11,00000000	0,00000000	10,00000000	61,00000000	8,31818182	**69,31818182**	04/12/1988	
556	FLACE NUNZIO VITO	FLCNZV87R26A048F	10,00000000	15,00000000	0,00000000	8,00000000	7,00000000	11,00000000	0,00000000	10,00000000	61,00000000	8,31818181	**69,31818181**	26/10/1987	
557	PATRUNO MASSIMO GIROLAMO	PTRMSM87A28A883S	8,00000000	0,00000000	0,00000000	8,00000000	10,00000000	15,00000000	10,00000000	10,00000000	61,00000000	8,31818181	**69,31818181**	28/01/1987	
558	DE SANTIS MICHELE ANDREA	DSNMHL84C11D643N	8,00000000	25,00000000	0,00000000	0,00000000	5,00000000	13,00000000	0,00000000	10,00000000	61,00000000	8,31818181	**69,31818181**	11/03/1984	
559	COCOZZA DI MONTANARA MARIA TERESA	CCZMTR72C69F839Q	10,00000000	15,00000000	0,00000000	0,00000000	10,00000000	9,00000000	7,00000000	10,00000000	61,00000000	8,31818181	**69,31818181**	29/03/1972	
560	PACIFICO GIUSEPPE	PCFGPP71S01H764H	10,00000000	10,00000000	0,00000000	8,00000000	8,00000000	15,00000000	0,00000000	10,00000000	61,00000000	8,31818181	**69,31818181**	01/11/1971	

Allegato A

PSR PUGLIA 2014 - 2020

Misura 4 – Investimenti in immobilizzazioni materiali.
Sottomisura 4.1 – Sostegno ad investimenti nelle aziende agricole
Operazione 4.1.A – Sostegno per investimenti materiali e immateriali finalizzati a migliorare la redditività, la competitività e la sostenibilità delle aziende agricole singole e associate.

GRADUATORIA UNICA REGIONALE

			PUNTEGGIO												
N. ORDINE	RAGIONE SOCIALE	CUAA	Principio 1	Principio 2	Principio 3	Principio 4	Principio 5	Principio 6	Principio 7	Principio 8	SUB TOTALE	Ponderazione Principio 3	**TOTALE**	DATA di NASCITA	TOTALE INVESTIMENTI
561	RICCI NICOLA	RCCNCL67E02C424Y	10,00000000	15,00000000	0,00000000	0,00000000	10,00000000	9,00000000	7,00000000	10,00000000	61,00000000	8,31818181	**69,31818181**	02/05/1967	
562	RIGILLO MARIO DONATO	RGLMDN65D29D643Z	10,00000000	25,00000000	0,00000000	8,00000000	8,00000000	0,00000000	0,00000000	10,00000000	61,00000000	8,31818181	**69,31818181**	29/04/1965	
563	S.A.M. SOCIETA' AGRICOLA MONTECAMPLO S.R.L.	02805960735	8,00000000	20,00000000	0,00000000	8,00000000	8,00000000	0,00000000	7,00000000	10,00000000	61,00000000	8,31818181	**69,31818181**	26/09/1962	
564	FRACCHIOLLA ANNA	FRCNNA51D56E155B	8,00000000	0,00000000	0,00000000	8,00000000	10,00000000	15,00000000	10,00000000	10,00000000	61,00000000	8,31818181	**69,31818181**	16/04/1951	
565	CAPONE ANTONIO CESARIO	CPNNNC45H15H793E	2,00000000	25,00000000	0,00000000	8,00000000	8,00000000	11,00000000	7,00000000	0,00000000	61,00000000	8,31818181	**69,31818181**	15/06/1945	
566	LEONARDO E VITTORIO BARNABA SOCIETA' AGRICOLA SEMPLICE	02405710720	8,00000000	25,00000000	0,00000000	8,00000000	10,00000000	7,00000000	3,00000000	0,00000000	61,00000000	8,31818181	**69,31818181**	22/10/1936	
567	FOVEABIO SOCIETA' AGRICOLA SRL	03829890718	10,00000000	10,00000000	0,00000000	8,00000000	9,00000000	7,00000000	7,00000000	10,00000000	61,00000000	8,31818180	**69,31818180**	02/10/1980	
568	LONGO ANGELO	LNGNGL76M19F262Z	10,00000000	0,00000000	0,00000000	8,00000000	10,00000000	13,00000000	10,00000000	10,00000000	61,00000000	8,31818180	**69,31818180**	19/08/1976	
569	GAGLIARDI MICHELE	GGLMHL75H03E223Z	10,00000000	0,00000000	0,00000000	8,00000000	10,00000000	13,00000000	10,00000000	10,00000000	61,00000000	8,31818180	**69,31818180**	03/06/1975	
570	ASCIANO PIERANGELO	SCNPNG73A21A662U	10,00000000	0,00000000	0,00000000	8,00000000	10,00000000	13,00000000	10,00000000	10,00000000	61,00000000	8,31818180	**69,31818180**	21/01/1973	
571	CANTORE FILIPPO	CNTFPP72D17E038W	9,53911882	5,00000000	12,00000000	8,00000000	9,76955941	15,00000000	0,00000000	10,00000000	69,30867823	0,00000000	**69,30867823**		
572	SOCIETA' AGRICOLA MOCCARI DEI F.LLI ABBRACCIAVENTO S.S.	02121420745	9,23115957	15,00000000	0,00000000	8,00000000	8,70248555	0,00000000	10,00000000	10,00000000	60,93364512	8,30913343	**69,24277855**		
573	LIGUORI ARMANDO	LGRRND98P10L273S	9,83448276	15,00000000	0,00000000	8,00000000	9,08275862	9,00000000	0,00000000	10,00000000	60,91724138	8,30689655	**69,22413793**		
574	CAVALLO PIER ANGELO	CVLPNG60H29I018Z	8,35577640	20,00000000	0,00000000	8,00000000	7,38161491	0,00000000	7,00000000	10,00000000	60,73739131	8,28237153	**69,01976284**		
575	CONTE COSIMO	CNTCSM74L05C978P	8,00000000	25,00000000	0,00000000	8,00000000	9,00000000	9,00000000	0,00000000	10,00000000	69,00000000	0,00000000	**69,00000000**	05/07/1974	
576	AZIENDA AGRICOLA RUTIGLIANI SOCIETA' SEMPLICE	05889130729	8,00000000	0,00000000	12,00000000	8,00000000	9,00000000	15,00000000	7,00000000	10,00000000	69,00000000	0,00000000	**69,00000000**	06/02/1973	
577	IL CASALE DELLA NATURA S.R.L. SOCIETA' AGRICOLA	06121390725	8,00000000	15,00000000	12,00000000	8,00000000	9,00000000	0,00000000	7,00000000	10,00000000	69,00000000	0,00000000	**69,00000000**	03/10/1963	
578	CINQUINO SACCO ROSINA	CNQRSN59S60G609T	10,00000000	0,00000000	12,00000000	8,00000000	9,00000000	13,00000000	7,00000000	10,00000000	69,00000000	0,00000000	**69,00000000**	20/11/1959	
579	AMORESE PIO	MRSPIO81C04H926S	8,00000000	0,00000000	0,00000000	8,00000000	9,70982839	15,00000000	10,00000000	10,00000000	60,70982839	8,27861296	**68,98844135**		
580	MANSUETO ANGELA	MNSNGL69M48E038S	9,88700888	0,00000000	12,00000000	8,00000000	9,05649556	13,00000000	7,00000000	10,00000000	68,94350444	0,00000000	**68,94350444**		
581	SOCIETA' AGRICOLA SEMPLICE NATURAVIVA DI GUGLIELMI ANTONIO & C.	07301090721	9,67791531	10,00000000	12,00000000	8,00000000	9,16104235	0,00000000	10,00000000	10,00000000	68,83895766	0,00000000	**68,83895766**		
582	SOCIETA' SEMPLICE AGRICOLA SELICATO & FIGLIE S.S.	03880550714	9,18704542	25,00000000	0,00000000	0,00000000	7,37409083	9,00000000	0,00000000	10,00000000	60,56113625	8,25833676	**68,81947301**		
583	CHIECO FRANCESCO	CHCFNC84P06H096N	8,84333472	0,00000000	12,00000000	8,00000000	9,93972529	13,00000000	7,00000000	10,00000000	68,78306001	0,00000000	**68,78306001**		
584	CINONE PASQUALE	CNNPQL83D18L109V	9,33010988	20,00000000	7,55708190	8,00000000	6,85871519	0,00000000	7,00000000	10,00000000	68,74590697	0,00000000	**68,74590697**		
585	ANTICHE TERRE SOCIETA' AGRICOLA A RESPONSABILITA' LIMITATA	07814980723	8,46008444	25,00000000	0,00000000	8,00000000	9,00000000	0,00000000	0,00000000	10,00000000	60,46008444	8,24455697	**68,70464141**		
586	SUSCA ONOFRIO BART	SSCNRB69E06Z404S	6,67575290	0,00000000	12,00000000	8,00000000	9,00000000	13,00000000	10,00000000	10,00000000	68,67575290	0,00000000	**68,67575290**		
587	LOZUPONE NATALE	LZPNTL57H19H643G	9,53179088	10,00000000	12,00000000	8,00000000	9,00000000	0,00000000	10,00000000	10,00000000	68,53179088	0,00000000	**68,53179088**		
588	BONORA VITO	BNRVTI67A19E469T	8,01457362	25,00000000	9,34285715	0,00000000	9,00728681	0,00000000	7,00000000	10,00000000	68,36471758	0,00000000	**68,36471758**		

PSR PUGLIA 2014 - 2020

Misura 4 – Investimenti in immobilizzazioni materiali.
Sottomisura 4.1 – Sostegno ad investimenti nelle aziende agricole
Operazione 4.1.A – Sostegno per investimenti materiali e immateriali finalizzati a migliorare la redditività, la competitività e la sostenibilità delle aziende agricole singole e associate.

GRADUATORIA UNICA REGIONALE

			PUNTEGGIO												
N. ORDINE	RAGIONE SOCIALE	CUAA	Principio 1	Principio 2	Principio 3	Principio 4	Principio 5	Principio 6	Principio 7	Principio 8	SUB TOTALE	Ponderazione Principio 3	**TOTALE**	DATA di NASCITA	TOTALE INVESTIMENTI
589	PETRILLI PAOLO	PTRPLA62H05F839O	9,55923797	25,00000000	0,00000000	0,00000000	8,55923796	0,00000000	7,00000000	10,00000000	60,11847593	8,19797398	**68,31644991**		
590	MALLARDI MICHELE	MLLMHL71A09C514I	8,00000000	20,00000000	6,00000000	0,00000000	5,25724489	9,00000000	10,00000000	10,00000000	68,25724489	0,00000000	**68,25724489**		
591	DE BENEDITTIS PAOLO	DBNPLA65S23C983W	8,22019307	0,00000000	12,00000000	8,00000000	10,00000000	13,00000000	7,00000000	10,00000000	68,22019307	0,00000000	**68,22019307**		
592	REDENTA S.S.	05595280727	8,00000000	25,00000000	0,00000000	8,00000000	9,00000000	0,00000000	0,00000000	10,00000000	60,00000000	8,18181818	**68,18181818**	03/01/1976	
593	SOCIETA'SEMPLICE AGRICOLA LAMIA DEI F.LLI RUSCILLO	03701890711	2,00000000	20,00000000	0,00000000	8,00000000	9,00000000	11,00000000	0,00000000	10,00000000	60,00000000	8,18181818	**68,18181818**	29/01/1974	
594	BENEDETTO ANNA MARIA	BNDNMR74A45E038E	8,00000000	15,00000000	0,00000000	8,00000000	8,00000000	11,00000000	0,00000000	10,00000000	60,00000000	8,18181818	**68,18181818**	05/01/1974	
595	SOCIETA' AGRICOLA LA CIVETTA DI ROMANO ANNA MARIA TERESA & C. SAS	06280520724	8,00000000	10,00000000	0,00000000	8,00000000	9,00000000	15,00000000	0,00000000	10,00000000	60,00000000	8,18181818	**68,18181818**	05/07/1971	
596	NUZZI ROSA	NZZRSO53A42A225B	8,00000000	0,00000000	0,00000000	8,00000000	9,00000000	15,00000000	10,00000000	10,00000000	60,00000000	8,18181818	**68,18181818**	02/01/1953	
597	AZ.AGR.PADULANO DI PRESICCE F.& C.SAS	03705100752	8,00000000	20,00000000	0,00000000	0,00000000	8,00000000	11,00000000	3,00000000	10,00000000	60,00000000	8,18181818	**68,18181818**	15/07/1939	
598	PISCAZZI MARILENA	PSCMLN92T44A048Z	10,00000000	0,00000000	0,00000000	8,00000000	10,00000000	15,00000000	7,00000000	10,00000000	60,00000000	8,18181817	**68,18181817**	04/12/1992	
599	DI CARLO ROCCO	DCRRCC92C30E716G	2,00000000	25,00000000	0,00000000	8,00000000	8,00000000	0,00000000	7,00000000	10,00000000	60,00000000	8,18181817	**68,18181817**	30/03/1992	
600	CAPUCANALI SOCIETA' AGRICOLA S.R.L.S.	02470690740	10,00000000	0,00000000	0,00000000	8,00000000	7,00000000	15,00000000	10,00000000	10,00000000	60,00000000	8,18181817	**68,18181817**	25/05/1985	
601	SOCIETA' AGRICOLA CALEMMA SOCIETA' SEMPLICE	07902480727	10,00000000	0,00000000	0,00000000	8,00000000	10,00000000	15,00000000	7,00000000	10,00000000	60,00000000	8,18181817	**68,18181817**	11/05/1984	
602	CARNICELLI ELISABETTA	CRNLBT81C48E038R	10,00000000	0,00000000	0,00000000	8,00000000	10,00000000	15,00000000	7,00000000	10,00000000	60,00000000	8,18181817	**68,18181817**	08/03/1981	
603	GIACOVELLI CHIARA	GCVCHR80A49C741B	10,00000000	0,00000000	0,00000000	8,00000000	10,00000000	15,00000000	7,00000000	10,00000000	60,00000000	8,18181817	**68,18181817**	09/01/1980	
604	ZULUAGA DIANA LUCIA	ZLGDLC78P67Z604C	10,00000000	25,00000000	0,00000000	8,00000000	10,00000000	0,00000000	7,00000000	0,00000000	60,00000000	8,18181817	**68,18181817**	27/09/1978	
605	BARILE ANTONIO	BRLNTN78H09L109A	10,00000000	0,00000000	0,00000000	8,00000000	10,00000000	15,00000000	7,00000000	10,00000000	60,00000000	8,18181817	**68,18181817**	09/06/1978	
606	SANTORO TOMMASO	SNTTMS78A06C741C	10,00000000	0,00000000	0,00000000	8,00000000	10,00000000	15,00000000	7,00000000	10,00000000	60,00000000	8,18181817	**68,18181817**	06/01/1978	
607	PASTORE ALFREDO	PSTLRD75D19F152T	10,00000000	0,00000000	0,00000000	8,00000000	10,00000000	15,00000000	7,00000000	10,00000000	60,00000000	8,18181817	**68,18181817**	19/04/1975	
608	O.P. FOODAUNIA ORGANIZZAZIONE DEI PRODUTTORI OLIVICOLI SOC. COOP A RL	03992250716	2,00000000	25,00000000	0,00000000	0,00000000	10,00000000	13,00000000	0,00000000	10,00000000	60,00000000	8,18181817	**68,18181817**		
609	FERRUCCI EZIO GIUSEPPE	FRRZSP73C15D643C	10,00000000	25,00000000	0,00000000	0,00000000	8,00000000	0,00000000	7,00000000	10,00000000	60,00000000	8,18181817	**68,18181817**	15/03/1973	
610	CUCCI BONAVENTURA	CCCBVN67A13G187U	10,00000000	0,00000000	0,00000000	8,00000000	10,00000000	15,00000000	7,00000000	10,00000000	60,00000000	8,18181817	**68,18181817**	13/01/1967	
611	LUBES MARIA	LBSMRA64R43I053S	10,00000000	0,00000000	0,00000000	8,00000000	10,00000000	15,00000000	7,00000000	10,00000000	60,00000000	8,18181817	**68,18181817**	03/10/1964	
612	PANELLA NICOLA	PNLNCL63D01C202I	2,00000000	25,00000000	0,00000000	8,00000000	8,00000000	7,00000000	0,00000000	10,00000000	60,00000000	8,18181817	**68,18181817**	01/04/1963	
613	IACOBELLIS CARMELA	CBLCML61S43Z614A	10,00000000	0,00000000	0,00000000	8,00000000	10,00000000	15,00000000	7,00000000	10,00000000	60,00000000	8,18181817	**68,18181817**	03/11/1961	
614	PRENCIPE FRANCESCO	PRNFNC61D27E885X	2,00000000	25,00000000	0,00000000	8,00000000	8,00000000	0,00000000	7,00000000	10,00000000	60,00000000	8,18181817	**68,18181817**	27/04/1961	
615	STEFANELLI GIUSEPPINA	STFGPP58P65B904M	10,00000000	25,00000000	0,00000000	0,00000000	8,00000000	0,00000000	7,00000000	10,00000000	60,00000000	8,18181817	**68,18181817**	25/09/1958	
616	DE PASCALIS COSIMO GIUSEPPE	DPSCMG58E08A514C	10,00000000	0,00000000	0,00000000	8,00000000	10,00000000	15,00000000	7,00000000	10,00000000	60,00000000	8,18181817	**68,18181817**	08/05/1958	

Allegato A

PSR PUGLIA 2014 - 2020

Misura 4 – Investimenti in immobilizzazioni materiali.
Sottomisura 4.1 – Sostegno ad investimenti nelle aziende agricole
Operazione 4.1.A – Sostegno per investimenti materiali e immateriali finalizzati a migliorare la redditività, la competitività e la sostenibilità delle aziende agricole singole e associate.

GRADUATORIA UNICA REGIONALE

			PUNTEGGIO												
N. ORDINE	RAGIONE SOCIALE	CUAA	Principio 1	Principio 2	Principio 3	Principio 4	Principio 5	Principio 6	Principio 7	Principio 8	SUB TOTALE	Ponderazione Principio 3	**TOTALE**	DATA di NASCITA	TOTALE INVESTIMENTI
617	GALIULO ANGELO	GLLNGL53A06D508G	10,00000000	0,00000000	0,00000000	8,00000000	10,00000000	15,00000000	7,00000000	10,00000000	60,00000000	8,18181817	**68,18181817**	06/01/1953	
618	MAURANTONIO LUANA	MRNLNU90H66I119N	10,00000000	10,00000000	0,00000000	0,00000000	7,00000000	13,00000000	10,00000000	10,00000000	60,00000000	8,18181816	**68,18181816**	26/06/1990	
619	CUONZO LETIZIA	CNZLTZ80C63A893H	10,00000000	10,00000000	0,00000000	0,00000000	10,00000000	13,00000000	7,00000000	10,00000000	60,00000000	8,18181816	**68,18181816**	23/03/1980	
620	SANTORO MICHELA MIRIAM	SNTMHL90B42B619R	10,00000000	5,00000000	6,00000000	8,00000000	9,00000000	13,00000000	7,00000000	10,00000000	68,00000000	0,00000000	**68,00000000**	02/02/1990	
621	ANTONELLI MARIANTONIETTA	NTNMNT87A60H096U	8,00000000	10,00000000	12,00000000	8,00000000	9,00000000	11,00000000	0,00000000	10,00000000	68,00000000	0,00000000	**68,00000000**	20/01/1987	
622	DIMMITO SOCIETA' AGRICOLA DI DIMMITO TERESA E DIMMITO LUCIA SOCIETA'	03902650716	10,00000000	5,00000000	6,00000000	8,00000000	9,00000000	13,00000000	7,00000000	10,00000000	68,00000000	0,00000000	**68,00000000**	11/08/1983	
623	DI BARI DANIELA	DBRDNL75T52A285S	8,00000000	0,00000000	12,00000000	8,00000000	10,00000000	13,00000000	7,00000000	10,00000000	68,00000000	0,00000000	**68,00000000**	12/12/1975	
624	CARLUCCI ROCCO	CRLRCC68M28H645V	10,00000000	10,00000000	0,00000000	8,00000000	10,00000000	13,00000000	7,00000000	10,00000000	68,00000000	0,00000000	**68,00000000**	28/08/1968	
625	ELIA LORENZO MARCO	LEILNZ53A27L920Y	10,00000000	0,00000000	12,00000000	8,00000000	10,00000000	11,00000000	7,00000000	10,00000000	68,00000000	0,00000000	**68,00000000**	27/01/1953	
626	MINENNA ANTONIO	MNNNTN81L10A893W	9,98300428	0,00000000	12,00000000	8,00000000	10,00000000	11,00000000	7,00000000	10,00000000	67,98300428	0,00000000	**67,98300428**		
627	IACOVIELLO LILIANA	CVLLLN49A44E493P	3,77185955	15,00000000	0,00000000	8,00000000	9,00778113	7,00000000	7,00000000	10,00000000	59,77964068	8,15176917	**67,93140985**		
628	MASSERIA COPPA DI CAPUTI GIOVANNI E VITTORIO SNC	06765450728	8,00000000	25,00000000	0,00000000	8,00000000	8,71581633	0,00000000	0,00000000	10,00000000	59,71581633	8,14306586	**67,85888219**		
629	DELL'AQUILA ANTONIO	DLLNTN68D26G098O	10,00000000	0,00000000	0,00000000	8,00000000	9,61190946	15,00000000	7,00000000	10,00000000	59,61190946	8,12889674	**67,74080620**		
630	LOPANE ERASMO	LPNRSM73M21B998O	9,70326678	0,00000000	0,00000000	8,00000000	9,85163339	15,00000000	7,00000000	10,00000000	59,55490017	8,12112274	**67,67602291**		
631	SE DI FARM DI SETTANNI MICHELE E DICIOLLA GIUSEPPE & C. SOCIETA'	07435380725	9,58173900	25,00000000	6,00000000	8,00000000	9,00000000	0,00000000	0,00000000	10,00000000	67,58173900	0,00000000	**67,58173900**		
632	CATUCCI PAOLO	CTCPLA81L09F280I	8,78511933	20,00000000	12,00000000	8,00000000	8,78384491	0,00000000	0,00000000	10,00000000	67,56896424	0,00000000	**67,56896424**		
633	SANTORO CARLO	SNTCRL63B24E986H	9,15018233	25,00000000	0,00000000	8,00000000	8,15018234	0,00000000	7,00000000	10,00000000	67,30036467	0,00000000	**67,30036467**		
634	DI NOI LUCIA	DNILCU70R64L280K	10,00000000	0,00000000	0,00000000	8,00000000	9,22018349	15,00000000	7,00000000	10,00000000	59,22018349	8,07547956	**67,29566305**		
635	CISTERNINO GIANLUCA GIACOMO	CSTGLC76M21E986K	9,45831240	0,00000000	12,00000000	8,00000000	9,72915620	11,00000000	7,00000000	10,00000000	67,18746860	0,00000000	**67,18746860**		
636	AGRESTI VINCENZO	GRSVCN71L05A285O	8,32683962	20,00000000	12,00000000	0,00000000	9,83658019	0,00000000	7,00000000	10,00000000	67,16341981	0,00000000	**67,16341981**		
637	SOCIETA AGRICOLA TORRE GRANDE SS	90101150721	8,00000000	25,00000000	7,25748190	0,00000000	9,85957391	0,00000000	7,00000000	10,00000000	67,11705581	0,00000000	**67,11705581**		
638	GREEN FARM "MONITILLI" DEI F.LLI D'APRILE - SOCIETA' AGRICOLA SEMPLICE	07002020720	8,00000000	25,00000000	0,00000000	8,00000000	8,00000000	0,00000000	0,00000000	10,00000000	59,00000000	8,04545454	**67,04545454**	13/07/1987	
639	SOCIETA'AGRICOLA CAPURSO CLAUDIA & CO. SOCIETA SEMPLICE	06972680729	8,00000000	25,00000000	0,00000000	8,00000000	8,00000000	0,00000000	0,00000000	10,00000000	59,00000000	8,04545454	**67,04545454**	12/05/1987	
640	CURCI ANTONIO	CRCNTN86R14F915U	8,00000000	25,00000000	0,00000000	8,00000000	8,00000000	0,00000000	0,00000000	10,00000000	59,00000000	8,04545454	**67,04545454**	14/10/1986	
641	MASSERIA FOGGIA NUOVA SOCIETA' AGRICOLA SEMPLICE	06999760728	8,00000000	25,00000000	0,00000000	8,00000000	8,00000000	0,00000000	0,00000000	10,00000000	59,00000000	8,04545454	**67,04545454**	29/05/1986	
642	ARMIENTI PIERA	RMNPRI85S50A662J	8,00000000	25,00000000	0,00000000	0,00000000	9,00000000	0,00000000	7,00000000	10,00000000	59,00000000	8,04545454	**67,04545454**	10/11/1985	
643	SOCIETA' AGRICOLA SEMPLICE SMALL FARM DI MARTELLOTTA E D'APRILE M.	06287130725	8,00000000	25,00000000	0,00000000	8,00000000	8,00000000	0,00000000	0,00000000	10,00000000	59,00000000	8,04545454	**67,04545454**	11/10/1978	
644	SAGI SOCIETA' AGRICOLA A R.L.	03918030713	2,00000000	15,00000000	0,00000000	8,00000000	5,00000000	9,00000000	10,00000000	10,00000000	59,00000000	8,04545454	**67,04545454**	30/12/1973	

PSR PUGLIA 2014 - 2020

Misura 4 – Investimenti in immobilizzazioni materiali.
Sottomisura 4.1 – Sostegno ad investimenti nelle aziende agricole
Operazione 4.1.A – Sostegno per investimenti materiali e immateriali finalizzati a migliorare la redditività, la competitività e la sostenibilità delle aziende agricole singole e associate.

GRADUATORIA UNICA REGIONALE

			PUNTEGGIO												
N. ORDINE	RAGIONE SOCIALE	CUAA	Principio 1	Principio 2	Principio 3	Principio 4	Principio 5	Principio 6	Principio 7	Principio 8	SUB TOTALE	Ponderazione Principio 3	**TOTALE**	DATA di NASCITA	TOTALE INVESTIMENTI
645	SOCIETA' AGRICOLA ESTINGETA RIZZO DI RIZZO S.& C.	02420530731	8,00000000	25,00000000	0,00000000	8,00000000	8,00000000	0,00000000	0,00000000	10,00000000	59,00000000	8,04545454	**67,04545454**	13/02/1969	
646	SOCIETA' AGRICOLA ERANTHE SRL	06989680720	10,00000000	25,00000000	0,00000000	8,00000000	6,00000000	0,00000000	0,00000000	10,00000000	59,00000000	8,04545454	**67,04545454**	25/11/1968	
647	SPADA ANGELO CARMELO	SPDNLC67L16E038S	8,00000000	25,00000000	0,00000000	8,00000000	8,00000000	0,00000000	0,00000000	10,00000000	59,00000000	8,04545454	**67,04545454**	16/07/1967	
648	COMUNIONE EREDITARIA DI LONGO MICHELE GIORGIO SOCIETA' SEMPLICE	03973030715	10,00000000	25,00000000	0,00000000	8,00000000	9,00000000	0,00000000	7,00000000	0,00000000	59,00000000	8,04545454	**67,04545454**	06/05/1965	
649	AZIENDA AGRICOLA MASSERIA ROSSA DI MASTRONARDI PAOLO & C.	02422400735	8,00000000	25,00000000	0,00000000	8,00000000	8,00000000	0,00000000	0,00000000	10,00000000	59,00000000	8,04545454	**67,04545454**	29/05/1964	
650	NINNI RAFFAELE	NNNRFL61R24C136T	8,00000000	25,00000000	0,00000000	0,00000000	9,00000000	0,00000000	7,00000000	10,00000000	59,00000000	8,04545454	**67,04545454**	24/10/1961	
651	NETTI VITO	NTTVTI58L11H096Y	8,00000000	20,00000000	0,00000000	0,00000000	8,00000000	13,00000000	0,00000000	10,00000000	59,00000000	8,04545454	**67,04545454**	11/07/1958	
652	PAPARELLA PASQUALE	PPRPQL56H26L109N	10,00000000	25,00000000	0,00000000	8,00000000	6,00000000	0,00000000	0,00000000	10,00000000	59,00000000	8,04545454	**67,04545454**	26/06/1956	
653	TENUTA ABBATE S.R.L.	02398730735	10,00000000	25,00000000	0,00000000	0,00000000	7,00000000	0,00000000	7,00000000	10,00000000	59,00000000	8,04545453	**67,04545453**	06/05/1995	
654	CANNITO MARIKA	CNNMRK95A69A662S	10,00000000	25,00000000	0,00000000	0,00000000	7,00000000	0,00000000	7,00000000	10,00000000	59,00000000	8,04545453	**67,04545453**	29/01/1995	
655	PALMISANO MARIA ANTONIETTA	PLMMNT84B62D508W	10,00000000	25,00000000	0,00000000	0,00000000	7,00000000	0,00000000	7,00000000	10,00000000	59,00000000	8,04545453	**67,04545453**	22/02/1984	
656	BRUNO SALVATORE	BRNSVT77P18I158H	8,00000000	20,00000000	0,00000000	0,00000000	7,00000000	7,00000000	7,00000000	10,00000000	59,00000000	8,04545453	**67,04545453**	18/09/1977	
657	SGARRA FRANCESCO	SGRFNC63S14A285P	8,00000000	0,00000000	0,00000000	8,00000000	10,00000000	13,00000000	10,00000000	10,00000000	59,00000000	8,04545453	**67,04545453**	14/11/1963	
658	GRIECO LUCIA MARIA ANTONIET	GRCLMR61S46G712D	8,00000000	0,00000000	0,00000000	8,00000000	10,00000000	13,00000000	10,00000000	10,00000000	59,00000000	8,04545453	**67,04545453**	06/11/1961	
659	LEO PAOLO	LEOPLA60T21H822Y	10,00000000	25,00000000	0,00000000	0,00000000	7,00000000	0,00000000	7,00000000	10,00000000	59,00000000	8,04545453	**67,04545453**	21/12/1960	
660	CASSANELLI LEONARDO	CSSLRD42T30A883Q	8,00000000	0,00000000	0,00000000	8,00000000	10,00000000	13,00000000	10,00000000	10,00000000	59,00000000	8,04545453	**67,04545453**	30/12/1942	
661	BONGO TOMMASO	BNGTMS70L27D643W	9,93810018	0,00000000	0,00000000	8,00000000	9,03094991	15,00000000	7,00000000	10,00000000	58,96905009	8,04123410	**67,01028419**		
662	SOCIETA' AGRICOLA DI TRANI S.S.	06529290725	10,00000000	0,00000000	12,00000000	8,00000000	5,00000000	15,00000000	7,00000000	10,00000000	67,00000000	0,00000000	**67,00000000**	19/08/1991	
663	SAVINO ADRIANA FILOMENA	SVNDNF90R56H096G	8,00000000	0,00000000	12,00000000	8,00000000	9,00000000	13,00000000	7,00000000	10,00000000	67,00000000	0,00000000	**67,00000000**	16/10/1990	
664	DAPRILE NICOLA	DPRNCL88S29C975I	8,00000000	10,00000000	12,00000000	8,00000000	9,00000000	7,00000000	3,00000000	10,00000000	67,00000000	0,00000000	**67,00000000**	29/11/1988	
665	AZIENDE RIUNITE S.R.L. - SOCIETA' AGRICOLA	03810280713	8,00000000	0,00000000	12,00000000	8,00000000	10,00000000	9,00000000	10,00000000	10,00000000	67,00000000	0,00000000	**67,00000000**	16/09/1985	
666	MIIM SOCIETA' AGRICOLA A RESPONSABILITA' LIMITATA	03046790733	8,00000000	20,00000000	12,00000000	8,00000000	9,00000000	0,00000000	0,00000000	10,00000000	67,00000000	0,00000000	**67,00000000**	08/02/1984	
667	MELIOTA GIANCARLO	MLTGCR81E18H096W	10,00000000	10,00000000	12,00000000	0,00000000	9,00000000	13,00000000	3,00000000	10,00000000	67,00000000	0,00000000	**67,00000000**	18/05/1981	
668	MERICO FABRIZIO	MRCFRZ80A17G751O	8,00000000	25,00000000	0,00000000	8,00000000	9,00000000	0,00000000	7,00000000	10,00000000	67,00000000	0,00000000	**67,00000000**	17/01/1980	
669	SERINI GIOVANNI	SRNGNN77S03C136V	8,00000000	25,00000000	12,00000000	0,00000000	9,00000000	0,00000000	3,00000000	10,00000000	67,00000000	0,00000000	**67,00000000**	03/11/1977	
670	TRISOLINI VINCENZO PIO	TRSVCN75M24F784Q	8,00000000	0,00000000	12,00000000	8,00000000	9,00000000	13,00000000	7,00000000	10,00000000	67,00000000	0,00000000	**67,00000000**	24/08/1975	
671	SAMALI S.S. SOCIETA' AGRICOLA	04291530758	8,02297248	25,00000000	0,00000000	8,00000000	8,97702752	0,00000000	7,00000000	10,00000000	67,00000000	0,00000000	**67,00000000**	25/03/1971	
672	SOCIETA' AGRICOLA ALEPPO DI COLANGELO GIUSEPPE S S	02285080731	8,00000000	25,00000000	0,00000000	8,00000000	9,00000000	0,00000000	7,00000000	10,00000000	67,00000000	0,00000000	**67,00000000**	26/07/1970	

Allegato A

PSR PUGLIA 2014 - 2020

Misura 4 – Investimenti in immobilizzazioni materiali.
Sottomisura 4.1 – Sostegno ad investimenti nelle aziende agricole
Operazione 4.1.A – Sostegno per investimenti materiali e immateriali finalizzati a migliorare la redditività, la competitività e la sostenibilità delle aziende agricole singole e associate.

GRADUATORIA UNICA REGIONALE

			PUNTEGGIO												
N. ORDINE	RAGIONE SOCIALE	CUAA	Principio 1	Principio 2	Principio 3	Principio 4	Principio 5	Principio 6	Principio 7	Principio 8	SUB TOTALE	Ponderazione Principio 3	**TOTALE**	DATA di NASCITA	TOTALE INVESTIMENTI
673	SOC. SEMPLICE AGRICOLA SACCONE DI SACCON	04098550710	10,00000000	5,00000000	12,00000000	8,00000000	9,00000000	13,00000000	0,00000000	10,00000000	67,00000000	0,00000000	**67,00000000**	17/09/1967	
674	CARLA' ANTONIO	CRLNTN66R01H793F	8,00000000	25,00000000	0,00000000	0,00000000	9,00000000	15,00000000	0,00000000	10,00000000	67,00000000	0,00000000	**67,00000000**	01/10/1966	
675	RADICE CRISTINA	RDCCST66B56E648C	10,00000000	10,00000000	12,00000000	0,00000000	10,00000000	15,00000000	0,00000000	10,00000000	67,00000000	0,00000000	**67,00000000**	16/02/1966	
676	SOVERAGRI SOCIETA' AGRICOLA SRL	06869900727	8,00000000	0,00000000	12,00000000	8,00000000	9,00000000	13,00000000	7,00000000	10,00000000	67,00000000	0,00000000	**67,00000000**	11/07/1964	
677	MORETTI ROSARIA	MRTRSR61P64E506F	9,34182160	0,00000000	12,00000000	8,00000000	7,65817840	13,00000000	7,00000000	10,00000000	67,00000000	0,00000000	**67,00000000**	24/09/1961	
678	LILLA SILVESTRO	LLLSVS43H06G787B	10,00000000	25,00000000	12,00000000	8,00000000	9,00000000	0,00000000	3,00000000	0,00000000	67,00000000	0,00000000	**67,00000000**	06/06/1943	
679	D'ALCONZO EUGENIA	DLCGNE38L53E036D	8,00000000	25,00000000	0,00000000	0,00000000	9,00000000	15,00000000	0,00000000	10,00000000	67,00000000	0,00000000	**67,00000000**	13/07/1938	
680	BORRELLI SERGIO	BRRSRG63S23L273W	8,00000000	0,00000000	0,00000000	8,00000000	9,91169119	13,00000000	10,00000000	10,00000000	58,91169119	8,03341242	**66,94510361**		
681	PALMIOTTO FRANCESCO	PLMFNC80H25E223Y	9,94563590	0,00000000	12,00000000	8,00000000	9,97281795	7,00000000	10,00000000	10,00000000	66,91845385	0,00000000	**66,91845385**		
682	DI VIETRI ANTONIO	DVTNTN38M16A669R	9,11502138	25,00000000	0,00000000	8,00000000	6,76995723	0,00000000	0,00000000	10,00000000	58,88497861	8,02976981	**66,91474842**		
683	PANZANO GIROLAMO	PNZGLM52C15A150X	2,00000000	10,00000000	0,00000000	8,00000000	8,76459352	13,00000000	7,00000000	10,00000000	58,76459352	8,01335364	**66,77794716**		
684	AGRICOLA LA FITTA S.R.L. SOCIETA' AGRICOLA	05497650720	8,68692120	25,00000000	6,00000000	8,00000000	9,00000000	0,00000000	0,00000000	10,00000000	66,68692120	0,00000000	**66,68692120**		
685	FAVALE ROSA	FVLRSO76C65E038Z	9,85645933	0,00000000	0,00000000	8,00000000	8,79699248	15,00000000	7,00000000	10,00000000	58,65345181	7,99819797	**66,65164978**		
686	SAVINO DOMENICO	SVNDNC87T29H096R	8,07703991	0,00000000	11,48509279	8,00000000	9,03851995	13,00000000	7,00000000	10,00000000	66,60065265	0,00000000	**66,60065265**		
687	MONGELLI CORRADO	MNGCRD59B23A345K	8,54618010	0,00000000	12,00000000	8,00000000	9,72690995	11,00000000	7,00000000	10,00000000	66,27309005	0,00000000	**66,27309005**		
688	GENTILE ROCCO	GNTRCC65C11C514N	8,00000000	20,00000000	0,00000000	0,00000000	5,16734258	13,00000000	10,00000000	10,00000000	66,16734258	0,00000000	**66,16734258**		
689	GAROFALO STEFANIA	GRFSFN83A58D643J	8,07745921	15,00000000	10,90548623	8,00000000	7,15705675	0,00000000	7,00000000	10,00000000	66,14000219	0,00000000	**66,14000219**		
690	SELLITRI SERENA MARIA	SLLSNM81E61H926B	8,00000000	5,00000000	11,06720261	0,00000000	10,00000000	15,00000000	7,00000000	10,00000000	66,06720261	0,00000000	**66,06720261**		
691	CAVALLUZZI ROSA ELIANA	CVLRLN87E61A662B	10,00000000	0,00000000	6,00000000	8,00000000	10,00000000	15,00000000	7,00000000	10,00000000	66,00000000	0,00000000	**66,00000000**	21/05/1987	
692	LOSAPPIO LUCA	LSPLCU82E22A285U	8,00000000	0,00000000	12,00000000	8,00000000	10,00000000	11,00000000	7,00000000	10,00000000	66,00000000	0,00000000	**66,00000000**	22/05/1982	
693	ANELLI MICHELE	NLLMHL77L18C134H	10,00000000	0,00000000	6,00000000	8,00000000	10,00000000	15,00000000	7,00000000	10,00000000	66,00000000	0,00000000	**66,00000000**	18/07/1977	
694	MONTEFORCHIE SOCIETA' AGRICOLA SEMPLICE	07739290729	8,00000000	5,00000000	12,00000000	8,00000000	9,00000000	7,00000000	7,00000000	10,00000000	66,00000000	0,00000000	**66,00000000**	06/06/1974	
695	RESTA GIANLUIGI	RSTGLG73S29G252C	10,00000000	25,00000000	12,00000000	0,00000000	9,00000000	0,00000000	0,00000000	10,00000000	66,00000000	0,00000000	**66,00000000**	29/11/1973	
696	CIVITA GAETANA	CVTGTN70H66A669O	8,00000000	0,00000000	12,00000000	8,00000000	10,00000000	11,00000000	7,00000000	10,00000000	66,00000000	0,00000000	**66,00000000**	26/06/1970	
697	MONTEMURNO ANNA	MNTNNA70B45A225C	8,00000000	0,00000000	12,00000000	8,00000000	9,00000000	9,00000000	10,00000000	10,00000000	66,00000000	0,00000000	**66,00000000**	05/02/1970	
698	MINERVA DAMIANO	MNRDMN66B24G291V	10,00000000	15,00000000	6,00000000	8,00000000	10,00000000	0,00000000	7,00000000	10,00000000	66,00000000	0,00000000	**66,00000000**	24/02/1966	
699	LAPORTA MICHELE	LPRMHL65A01A669A	10,00000000	0,00000000	12,00000000	8,00000000	9,00000000	7,00000000	10,00000000	10,00000000	66,00000000	0,00000000	**66,00000000**	01/01/1965	
700	RUOSPO FRANCESCO	RSPFNC63S17H643H	8,00000000	25,00000000	6,00000000	8,00000000	9,00000000	0,00000000	0,00000000	10,00000000	66,00000000	0,00000000	**66,00000000**	17/11/1963	

PSR PUGLIA 2014 - 2020

Misura 4 – Investimenti in immobilizzazioni materiali.
Sottomisura 4.1 – Sostegno ad investimenti nelle aziende agricole
Operazione 4.1.A – Sostegno per investimenti materiali e immateriali finalizzati a migliorare la redditività, la competitività e la sostenibilità delle aziende agricole singole e associate.

GRADUATORIA UNICA REGIONALE

			PUNTEGGIO												
N. ORDINE	RAGIONE SOCIALE	CUAA	Principio 1	Principio 2	Principio 3	Principio 4	Principio 5	Principio 6	Principio 7	Principio 8	SUB TOTALE	Ponderazione Principio 3	**TOTALE**	DATA di NASCITA	TOTALE INVESTIMENTI
701	URSI NICOLA	RSUNCL62R08L328Y	8,00000000	0,00000000	12,00000000	8,00000000	10,00000000	15,00000000	3,00000000	10,00000000	66,00000000	0,00000000	**66,00000000**	08/10/1962	
702	AZ. AGR. NATURASANA DI GASPARRO F.SCA E TARULLI VITO S.S.	05447720722	8,00000000	25,00000000	6,00000000	8,00000000	9,00000000	0,00000000	0,00000000	10,00000000	66,00000000	0,00000000	**66,00000000**	06/12/1961	
703	RELLA MARIA CONCETTA	RLLMCN57D43G291H	10,00000000	0,00000000	6,00000000	8,00000000	10,00000000	15,00000000	7,00000000	10,00000000	66,00000000	0,00000000	**66,00000000**	03/04/1957	
704	GABRIELI TOMMASI PANTALEO MARIA GERAR	GBRPTL32A27B413H	10,00000000	25,00000000	0,00000000	8,00000000	10,00000000	0,00000000	3,00000000	10,00000000	66,00000000	0,00000000	**66,00000000**	27/01/1932	
705	D'AMATO SEBASTIANO	DMTSST82B20B619O	9,95553653	0,00000000	12,00000000	8,00000000	9,97776826	9,00000000	7,00000000	10,00000000	65,93330479	0,00000000	**65,93330479**		
706	MINICHILLO SANTINO ANTONIO	MNCSTN79H14D643H	2,00000000	20,00000000	0,00000000	8,00000000	9,00000000	9,00000000	0,00000000	10,00000000	58,00000000	7,90909091	**65,90909091**	14/06/1979	
707	ZUCCARO GIUSEPPE	ZCCGPP78S13A662V	10,00000000	20,00000000	0,00000000	8,00000000	5,00000000	15,00000000	0,00000000	0,00000000	58,00000000	7,90909091	**65,90909091**	13/11/1978	
708	CONVERSANO CRISTOFORO	CNVCST85P17A285C	8,00000000	0,00000000	0,00000000	8,00000000	10,00000000	15,00000000	7,00000000	10,00000000	58,00000000	7,90909090	**65,90909090**	17/09/1985	
709	ZINGARO GIUSEPPE	ZNGGPP75T27L328N	10,00000000	10,00000000	0,00000000	8,00000000	9,00000000	11,00000000	0,00000000	10,00000000	58,00000000	7,90909090	**65,90909090**	27/12/1975	
710	SAVINO GIOVANNI	SVNGNN75S08E885H	10,00000000	15,00000000	0,00000000	8,00000000	8,00000000	0,00000000	7,00000000	10,00000000	58,00000000	7,90909090	**65,90909090**	08/11/1975	
711	SOC. AGR. AGRIBISANUM S.S.	04142560715	10,00000000	0,00000000	0,00000000	8,00000000	8,00000000	15,00000000	7,00000000	10,00000000	58,00000000	7,90909090	**65,90909090**	09/01/1974	
712	DELLERMA VINCENZO	DLLVCN73C08C514A	8,00000000	0,00000000	0,00000000	8,00000000	10,00000000	15,00000000	7,00000000	10,00000000	58,00000000	7,90909090	**65,90909090**	08/03/1973	
713	SOCIETA' AGRICOLA I FALLITI DI MANSUETO ANTONIO E MARIA S.S.	06615410724	8,00000000	25,00000000	0,00000000	0,00000000	8,00000000	7,00000000	0,00000000	10,00000000	58,00000000	7,90909090	**65,90909090**	27/05/1968	
714	LISI VITO	LSIVTI67R16I193Y	10,00000000	15,00000000	0,00000000	8,00000000	8,00000000	0,00000000	7,00000000	10,00000000	58,00000000	7,90909090	**65,90909090**	16/10/1967	
715	TRISOLINI GIOVANNI	TRSGNN55C31E986A	8,00000000	25,00000000	0,00000000	0,00000000	8,00000000	0,00000000	7,00000000	10,00000000	58,00000000	7,90909090	**65,90909090**	31/03/1955	
716	DE MARINIS GERARDO	DMRGRD50S05I907Y	10,00000000	10,00000000	0,00000000	8,00000000	5,00000000	15,00000000	0,00000000	10,00000000	58,00000000	7,90909090	**65,90909090**	05/11/1950	
717	ACCOGLI EMANUELA	CCGMNL91P58E815V	10,00000000	0,00000000	0,00000000	8,00000000	10,00000000	13,00000000	7,00000000	10,00000000	58,00000000	7,90909089	**65,90909089**	18/09/1991	
718	SOCIETA' AGRICOLA CALO'	06997570723	10,00000000	0,00000000	0,00000000	8,00000000	10,00000000	13,00000000	7,00000000	10,00000000	58,00000000	7,90909089	**65,90909089**	13/05/1985	
719	AZIENDA AGRICOLA LA CONTESSA DEI F.LLI GIANNACCARI MARCO E CELESTE	04300770759	10,00000000	0,00000000	0,00000000	8,00000000	10,00000000	13,00000000	7,00000000	10,00000000	58,00000000	7,90909089	**65,90909089**	15/04/1984	
720	SOC.AGR.FINGIONI SS	03907030716	2,00000000	10,00000000	0,00000000	8,00000000	8,00000000	13,00000000	7,00000000	10,00000000	58,00000000	7,90909089	**65,90909089**	24/02/1984	
721	SOCIETA' AGRICOLA D'URSO S.S.	06356490729	10,00000000	0,00000000	0,00000000	8,00000000	10,00000000	13,00000000	7,00000000	10,00000000	58,00000000	7,90909089	**65,90909089**	27/04/1983	
722	TURI VALENTINA	TRUVNT82A52E506P	10,00000000	0,00000000	0,00000000	8,00000000	10,00000000	13,00000000	7,00000000	10,00000000	58,00000000	7,90909089	**65,90909089**	12/01/1982	
723	STEFANELLI ROCCO	STFRCC77T19L419O	10,00000000	10,00000000	0,00000000	8,00000000	10,00000000	0,00000000	10,00000000	10,00000000	58,00000000	7,90909089	**65,90909089**	19/12/1977	
724	ANDRIULO MICHELE	NDRMHL76T19D761A	10,00000000	0,00000000	0,00000000	8,00000000	10,00000000	13,00000000	7,00000000	10,00000000	58,00000000	7,90909089	**65,90909089**	19/12/1976	
725	D'AGOSTINO ANGELA	DGSNGL73D54B180L	10,00000000	0,00000000	0,00000000	8,00000000	10,00000000	13,00000000	7,00000000	10,00000000	58,00000000	7,90909089	**65,90909089**	14/04/1973	
726	DE CILLIS DOMENICO MICHELE	DCLDNC58P29B809W	10,00000000	0,00000000	0,00000000	8,00000000	10,00000000	13,00000000	7,00000000	10,00000000	58,00000000	7,90909089	**65,90909089**	29/09/1958	
727	SANTORO MARIO TERENZIO	SNTMTR57C16G187Y	10,00000000	10,00000000	0,00000000	0,00000000	10,00000000	11,00000000	7,00000000	10,00000000	58,00000000	7,90909089	**65,90909089**	16/03/1957	
728	VCF SOCIETA' AGRICOLA A RESPONSABILITA' LIMITATA	04596580755	10,00000000	0,00000000	0,00000000	8,00000000	10,00000000	13,00000000	7,00000000	10,00000000	58,00000000	7,90909089	**65,90909089**	01/07/1953	

Allegato A

PSR PUGLIA 2014 - 2020

Misura 4 – Investimenti in immobilizzazioni materiali.
Sottomisura 4.1 – Sostegno ad investimenti nelle aziende agricole
Operazione 4.1.A – Sostegno per investimenti materiali e immateriali finalizzati a migliorare la redditività, la competitività e la sostenibilità delle aziende agricole singole e associate.

GRADUATORIA UNICA REGIONALE

			PUNTEGGIO												
N. ORDINE	RAGIONE SOCIALE	CUAA	Principio 1	Principio 2	Principio 3	Principio 4	Principio 5	Principio 6	Principio 7	Principio 8	SUB TOTALE	Ponderazione Principio 3	**TOTALE**	DATA di NASCITA	TOTALE INVESTIMENTI
729	CAPANO ALFONSO	CPNLNS57E19D269T	9,97348882	0,00000000	0,00000000	8,00000000	8,00662780	15,00000000	7,00000000	10,00000000	57,98011662	7,90637953	**65,88649615**		
730	MOTOLESE NICOLA	MTLNCL73E23L049P	8,00000000	25,00000000	0,00000000	0,00000000	7,92886179	0,00000000	7,00000000	10,00000000	57,92886179	7,89939024	**65,82825203**		
731	COVELLI ARCANGELO	CVLRNG77P04E223X	9,79578891	0,00000000	6,00000000	8,00000000	9,89789445	15,00000000	7,00000000	10,00000000	65,69368336	0,00000000	**65,69368336**		
732	RUBILLO VINCENZO	RBLVCN71H04D643V	9,34574517	0,00000000	12,00000000	8,00000000	8,34574517	11,00000000	7,00000000	10,00000000	65,69149034	0,00000000	**65,69149034**		
733	RUGGIERO NICOLA	RGGNCL67R21L109S	10,00000000	0,00000000	11,67972581	8,00000000	10,00000000	9,00000000	7,00000000	10,00000000	65,67972581	0,00000000	**65,67972581**		
734	NEGRO EMANUELE	NGRMNL78M05E506J	5,76235077	0,00000000	0,00000000	8,00000000	9,00000000	15,00000000	10,00000000	10,00000000	57,76235077	7,87668420	**65,63903497**		
735	RUSSO MARGHERITA	RSSMGH88L55A662R	10,00000000	0,00000000	0,00000000	8,00000000	9,73359929	13,00000000	7,00000000	10,00000000	57,73359929	7,87276352	**65,60636281**		
736	AZIENDA AGRICOLA FERRARA PASQUALE SOCIETA' SEMPLICE	07915150721	10,00000000	5,00000000	0,00000000	8,00000000	9,73017001	15,00000000	0,00000000	10,00000000	57,73017001	7,87229591	**65,60246592**		
737	ARMIENTI ORONZO	RMNRNZ71T11I330Y	9,78428030	0,00000000	0,00000000	8,00000000	9,89214015	13,00000000	7,00000000	10,00000000	57,67642045	7,86496641	**65,54138686**		
738	PALLADINO ROSA	PLLRSO66C49A662I	8,42374688	0,00000000	0,00000000	8,00000000	9,21187344	15,00000000	7,00000000	10,00000000	57,63562032	7,85940277	**65,49502309**		
739	LOCORRIERE LORENZO	LCRLNZ89C05E223E	8,96773128	10,00000000	12,00000000	8,00000000	9,48386564	0,00000000	7,00000000	10,00000000	65,45159692	0,00000000	**65,45159692**		
740	SOCIETA' AGRICOLA PARCO SRL	02985570833	4,43989320	25,00000000	6,00000000	8,00000000	9,00000000	0,00000000	3,00000000	10,00000000	65,43989320	0,00000000	**65,43989320**		
741	MARSEGLIA MICHELE FRANCESCO	MRSMHL75A12H926F	6,20202554	10,00000000	12,00000000	8,00000000	6,19864964	13,00000000	0,00000000	10,00000000	65,40067518	0,00000000	**65,40067518**		
742	AGRICOLA IL CONTADINO DI MERICO EMILIANO E RICCIARDI ELISABETTA S.N.C.	04292460757	9,66970966	0,00000000	0,00000000	8,00000000	9,83485483	13,00000000	7,00000000	10,00000000	57,50456449	7,84153151	**65,34609600**		
743	SOCIETA' AGRICOLA CIRILLO S.R.L.	07436110725	10,00000000	0,00000000	12,00000000	8,00000000	5,33037475	13,00000000	7,00000000	10,00000000	65,33037475	0,00000000	**65,33037475**		
744	PEPE MARIANGELA VANESSA	PPEMNG75C65D862O	9,51738203	0,00000000	0,00000000	8,00000000	9,75869102	13,00000000	7,00000000	10,00000000	57,27607305	7,81037358	**65,08644663**		
745	DI BATTISTA BERARDINO	DBTBRD72C17E716J	2,91712847	10,00000000	12,00000000	8,00000000	8,11464106	7,00000000	7,00000000	10,00000000	65,03176953	0,00000000	**65,03176953**		
746	FIORI ROBERTO	FRIRRT86P04B619M	10,00000000	0,00000000	12,00000000	8,00000000	9,00000000	13,00000000	3,00000000	10,00000000	65,00000000	0,00000000	**65,00000000**	04/09/1986	
747	SOCIETA' AGRICOLA FOGLIA VERDE SRL	13813501007	10,00000000	25,00000000	0,00000000	8,00000000	9,00000000	0,00000000	3,00000000	10,00000000	65,00000000	0,00000000	**65,00000000**	20/06/1979	
748	GAROFALO ORAZIO	GRFRZO76C04C933N	8,00000000	0,00000000	12,00000000	0,00000000	10,00000000	15,00000000	10,00000000	10,00000000	65,00000000	0,00000000	**65,00000000**	04/03/1976	
749	AGRESTI SAVINO	GRSSVN74M31A285X	8,00000000	0,00000000	12,00000000	8,00000000	10,00000000	7,00000000	10,00000000	10,00000000	65,00000000	0,00000000	**65,00000000**	31/08/1974	
750	S.A.I.P. SOCIETA' AGR. IND.LE PUGLIESE SRL	00394030720	8,00000000	25,00000000	0,00000000	0,00000000	9,00000000	13,00000000	0,00000000	10,00000000	65,00000000	0,00000000	**65,00000000**	14/01/1972	
751	IACOBAZZI NICOLA	CBZNCL63T20H926I	10,00000000	15,00000000	6,00000000	8,00000000	9,00000000	7,00000000	0,00000000	10,00000000	65,00000000	0,00000000	**65,00000000**	20/12/1963	
752	RIZZELLO RITA	RZZRTI54S55I172G	10,00000000	0,00000000	12,00000000	8,00000000	10,00000000	15,00000000	0,00000000	10,00000000	65,00000000	0,00000000	**65,00000000**	15/11/1954	
753	DE SIMONE ANTONIO	DSMNTN39A14D508P	10,00000000	0,00000000	12,00000000	8,00000000	10,00000000	15,00000000	0,00000000	10,00000000	65,00000000	0,00000000	**65,00000000**	14/01/1939	
754	TERRA BIO SOCIETA' AGRICOLA A R.L. - IMPRESA SOCIALE	03947400713	9,95725191	10,00000000	12,00000000	0,00000000	9,02137405	7,00000000	7,00000000	10,00000000	64,97862596	0,00000000	**64,97862596**		
755	D'ONGHIA MARIA	DNGMRA49L61F027E	9,85912728	25,00000000	12,00000000	0,00000000	9,07043636	9,00000000	0,00000000	0,00000000	64,92956364	0,00000000	**64,92956364**		
756	MARASCO ANTONIO CARMELO	MRSNNC73D04Z112T	10,00000000	0,00000000	0,00000000	8,00000000	7,12711594	15,00000000	7,00000000	10,00000000	57,12711594	7,79006126	**64,91717720**		

PSR PUGLIA 2014 - 2020

Misura 4 – Investimenti in immobilizzazioni materiali.
Sottomisura 4.1 – Sostegno ad investimenti nelle aziende agricole
Operazione 4.1.A – Sostegno per investimenti materiali e immateriali finalizzati a migliorare la redditività, la competitività e la sostenibilità delle aziende agricole singole e associate.

GRADUATORIA UNICA REGIONALE

			PUNTEGGIO												
N. ORDINE	RAGIONE SOCIALE	CUAA	Principio 1	Principio 2	Principio 3	Principio 4	Principio 5	Principio 6	Principio 7	Principio 8	SUB TOTALE	Ponderazione Principio 3	**TOTALE**	DATA di NASCITA	TOTALE INVESTIMENTI
757	VOLPE GIOVANNI	VLPGNN71A08I330Q	8,04437050	0,00000000	0,00000000	8,00000000	9,02218525	15,00000000	7,00000000	10,00000000	57,06655575	7,78180305	**64,84835880**		
758	FIANO GIROLAMO	FNIGLM73R08I193I	9,92989087	25,00000000	0,00000000	0,00000000	8,85978173	11,00000000	0,00000000	10,00000000	64,78967260	0,00000000	**64,78967260**		
759	CRISTIANO MARIA ANTONIETTA	CRSMNT60D66I172S	8,00000000	15,00000000	0,00000000	0,00000000	9,00000000	15,00000000	0,00000000	10,00000000	57,00000000	7,77272728	**64,77272728**		
760	PUGLIESE GIOVANNI	PGLGNN92C20A662F	8,00000000	0,00000000	0,00000000	8,00000000	9,00000000	15,00000000	7,00000000	10,00000000	57,00000000	7,77272727	**64,77272727**	20/03/1992	
761	MASSERIA TORREMOSSA DI E. MOSSA & C. S.N.C.	02506580741	8,00000000	0,00000000	0,00000000	8,00000000	9,00000000	15,00000000	7,00000000	10,00000000	57,00000000	7,77272727	**64,77272727**	30/10/1991	
762	MORGESE GIANFRANCO	MRGGFR80R25E038Z	8,00000000	0,00000000	0,00000000	8,00000000	9,00000000	15,00000000	7,00000000	10,00000000	57,00000000	7,77272727	**64,77272727**	25/10/1980	
763	CUOFANO LORENA ANTONETTA	CFNLNN77P46F205N	8,00000000	0,00000000	0,00000000	8,00000000	9,00000000	15,00000000	7,00000000	10,00000000	57,00000000	7,77272727	**64,77272727**	06/09/1977	
764	SPINELLI GIUSEPPE	SPNGPP76C18E038Q	8,00000000	0,00000000	0,00000000	8,00000000	9,00000000	15,00000000	7,00000000	10,00000000	57,00000000	7,77272727	**64,77272727**	18/03/1976	
765	COSCIA FRANCESCO	CSCFNC75H10A225M	8,00000000	0,00000000	0,00000000	8,00000000	9,00000000	15,00000000	7,00000000	10,00000000	57,00000000	7,77272727	**64,77272727**	10/06/1975	122.564,83
766	SOCIETA' AGRICOLA FIORE DI MANDORLO S.S.	07716080721	8,00000000	0,00000000	0,00000000	8,00000000	9,00000000	15,00000000	7,00000000	10,00000000	57,00000000	7,77272727	**64,77272727**	10/06/1975	547.973,28
767	DEFILIPPIS VITO	DFLVTI71D03C975E	10,00000000	20,00000000	0,00000000	8,00000000	9,00000000	0,00000000	0,00000000	10,00000000	57,00000000	7,77272727	**64,77272727**	03/04/1971	
768	LATORRE GIUSEPPE	LTRGPP67A19A662W	8,00000000	0,00000000	0,00000000	8,00000000	9,00000000	15,00000000	7,00000000	10,00000000	57,00000000	7,77272727	**64,77272727**	19/01/1967	
769	SUEDKULTUR DI MANFRED GEIER & C. SOCIETA' SEMPLICE AGRICOLA	01176950218	8,00000000	25,00000000	0,00000000	8,00000000	6,00000000	0,00000000	0,00000000	10,00000000	57,00000000	7,77272727	**64,77272727**	12/05/1964	
770	MAGLIA LUIGI	MGLLGU49D08E716Z	10,00000000	20,00000000	0,00000000	8,00000000	9,00000000	0,00000000	0,00000000	10,00000000	57,00000000	7,77272727	**64,77272727**	08/04/1949	
771	PUGLIA SAPORI SOCIETA' COOPERATIVA	01951770740	10,00000000	15,00000000	0,00000000	8,00000000	7,00000000	0,00000000	7,00000000	10,00000000	57,00000000	7,77272726	**64,77272726**	14/09/1994	
772	PIGNATELLI ANTONIO	PGNNTN89C22B506I	10,00000000	0,00000000	0,00000000	8,00000000	7,00000000	15,00000000	7,00000000	10,00000000	57,00000000	7,77272726	**64,77272726**	22/03/1989	
773	ANDRIOLA GIOVANNI	NDRGNN88B12D508I	10,00000000	5,00000000	0,00000000	0,00000000	10,00000000	15,00000000	7,00000000	10,00000000	57,00000000	7,77272726	**64,77272726**	12/02/1988	
774	FRASSANITO COSIMO ALESSANDRO	FRSCML80M26E563B	10,00000000	0,00000000	0,00000000	8,00000000	7,00000000	15,00000000	7,00000000	10,00000000	57,00000000	7,77272726	**64,77272726**	26/08/1980	
775	SOCIETA' AGRICOLA SEMPLICE PACIFICO DI PACIFICO NICOLA & C.	03997010719	10,00000000	0,00000000	0,00000000	8,00000000	9,00000000	13,00000000	7,00000000	10,00000000	57,00000000	7,77272726	**64,77272726**	12/08/1977	
776	TERRE DI PUGLIA LIBERA TERRA SOC. COOP	02197060748	10,00000000	25,00000000	0,00000000	8,00000000	7,00000000	0,00000000	7,00000000	0,00000000	57,00000000	7,77272726	**64,77272726**	22/01/1976	
777	RUSSI MICHELA PIA	RSSMHL75P65H926L	2,00000000	25,00000000	0,00000000	0,00000000	10,00000000	0,00000000	10,00000000	10,00000000	57,00000000	7,77272726	**64,77272726**	25/09/1975	
778	VINICOLA CICELLA F.LLI SCHIFONE	02674560731	10,00000000	15,00000000	0,00000000	8,00000000	7,00000000	0,00000000	7,00000000	10,00000000	57,00000000	7,77272726	**64,77272726**	04/08/1966	
779	FINO GIANFRANCO	FNIGFR64S22L049A	10,00000000	15,00000000	0,00000000	8,00000000	7,00000000	0,00000000	7,00000000	10,00000000	57,00000000	7,77272726	**64,77272726**	22/11/1964	
780	CENTRO AUTOVEICOLI SRL	00949790729	10,00000000	10,00000000	0,00000000	0,00000000	7,00000000	13,00000000	7,00000000	10,00000000	57,00000000	7,77272725	**64,77272725**		
781	DELL'ERBA PASQUALE	DLLPQL77L27H926Q	8,00000000	25,00000000	0,00000000	0,00000000	6,98055760	0,00000000	7,00000000	10,00000000	56,98055760	7,77007603	**64,75063363**		
782	RUSSI PIERLUIGI	RSSPLG79L08I158O	8,00000000	0,00000000	12,00000000	8,00000000	8,63070540	11,00000000	7,00000000	10,00000000	64,63070540	0,00000000	**64,63070540**		
783	LOMBARDI GIUSEPPE	LMBGPP82E11A285T	9,16639156	0,00000000	0,00000000	8,00000000	9,60122645	13,00000000	7,00000000	10,00000000	56,76761801	7,74103881	**64,50865682**		
784	LOSITO RICCARDO	LSTRCR67D30A285E	8,95129300	0,00000000	10,50466251	0,00000000	10,00000000	15,00000000	10,00000000	10,00000000	64,45595551	0,00000000	**64,45595551**		

Allegato A

PSR PUGLIA 2014 - 2020

Misura 4 – Investimenti in immobilizzazioni materiali.
Sottomisura 4.1 – Sostegno ad investimenti nelle aziende agricole
Operazione 4.1.A – Sostegno per investimenti materiali e immateriali finalizzati a migliorare la redditività, la competitività e la sostenibilità delle aziende agricole singole e associate.

GRADUATORIA UNICA REGIONALE

			PUNTEGGIO												
N. ORDINE	RAGIONE SOCIALE	CUAA	Principio 1	Principio 2	Principio 3	Principio 4	Principio 5	Principio 6	Principio 7	Principio 8	SUB TOTALE	Ponderazione Principio 3	**TOTALE**	DATA di NASCITA	TOTALE INVESTIMENTI
785	AVITABILE LUCA CHRISTIAN	VTBLCH76B20E716L	2,00000000	15,00000000	0,00000000	8,00000000	7,65165244	7,00000000	7,00000000	10,00000000	56,65165244	7,72522532	**64,37687776**		
786	TATEO VITO	TTAVTI92S18A048A	8,91326789	0,00000000	6,00000000	8,00000000	9,45663394	15,00000000	7,00000000	10,00000000	64,36990183	0,00000000	**64,36990183**		
787	VARESANO CATALDO	VRSCLD56L25C983U	8,26087135	0,00000000	9,20633359	8,00000000	9,86475683	9,00000000	10,00000000	10,00000000	64,33196177	0,00000000	**64,33196177**		
788	GARZONE EUFEMIA ANNA	GRZFNN62L66E326H	9,42370999	20,00000000	0,00000000	8,00000000	6,15258002	13,00000000	0,00000000	0,00000000	56,57629001	7,71494863	**64,29123864**		
789	MERCURIO GIANPAOLO	MRCGPL95M25E223H	10,00000000	0,00000000	12,00000000	0,00000000	10,00000000	15,00000000	7,00000000	10,00000000	64,00000000	0,00000000	**64,00000000**	25/08/1995	
790	PALMIERI FRANCESCO	PLMFNC92D23B619G	10,00000000	0,00000000	12,00000000	8,00000000	9,00000000	15,00000000	0,00000000	10,00000000	64,00000000	0,00000000	**64,00000000**	23/04/1992	
791	COVIELLO VITO	CVLVTI90D09A893B	10,00000000	0,00000000	12,00000000	0,00000000	10,00000000	15,00000000	7,00000000	10,00000000	64,00000000	0,00000000	**64,00000000**	09/04/1990	
792	CAPONIO ANNARITA	CPNNRT86B46A662U	8,00000000	0,00000000	6,00000000	8,00000000	9,00000000	13,00000000	10,00000000	10,00000000	64,00000000	0,00000000	**64,00000000**	06/02/1986	
793	VALLA EMANUELE	VLLMNL85R10A893H	10,00000000	0,00000000	12,00000000	0,00000000	10,00000000	15,00000000	7,00000000	10,00000000	64,00000000	0,00000000	**64,00000000**	10/10/1985	
794	SANTORO NICOLA GIORDANO BRUN	SNTNLG85C04G751Y	10,00000000	0,00000000	12,00000000	0,00000000	10,00000000	15,00000000	7,00000000	10,00000000	64,00000000	0,00000000	**64,00000000**	04/03/1985	
795	LANZILLOTTA ANDREA	LNZNDR84L03A662H	8,00000000	0,00000000	12,00000000	8,00000000	9,00000000	7,00000000	10,00000000	10,00000000	64,00000000	0,00000000	**64,00000000**	03/07/1984	
796	CALZOLAIO DARIO	CLZDRA82H01L049V	10,00000000	20,00000000	0,00000000	0,00000000	9,00000000	15,00000000	0,00000000	10,00000000	64,00000000	0,00000000	**64,00000000**	01/06/1982	
797	SOC.AGRICOLA F.LLI PETRONE S.S.	07036330723	10,00000000	0,00000000	6,00000000	8,00000000	10,00000000	13,00000000	7,00000000	10,00000000	64,00000000	0,00000000	**64,00000000**	20/03/1982	
798	OSTUNI MARIA	STNMRA79L43F376Q	8,00000000	10,00000000	6,00000000	8,00000000	9,00000000	13,00000000	0,00000000	10,00000000	64,00000000	0,00000000	**64,00000000**	03/07/1979	
799	COLASUONNO GIUSEPPE	CLSGPP78E25E223P	10,00000000	0,00000000	12,00000000	0,00000000	10,00000000	15,00000000	7,00000000	10,00000000	64,00000000	0,00000000	**64,00000000**	25/05/1978	
800	LIMITONE ROCCO	LMTRCC76M02E223O	10,00000000	0,00000000	6,00000000	8,00000000	10,00000000	13,00000000	7,00000000	10,00000000	64,00000000	0,00000000	**64,00000000**	02/08/1976	
801	LAMORGESE VERA CARMELA	LMRVCR75C53C975T	10,00000000	0,00000000	12,00000000	8,00000000	9,00000000	15,00000000	0,00000000	10,00000000	64,00000000	0,00000000	**64,00000000**	13/03/1975	
802	PLACENTINO PIO	PLCPIO74L09H926C	2,00000000	0,00000000	12,00000000	8,00000000	10,00000000	15,00000000	7,00000000	10,00000000	64,00000000	0,00000000	**64,00000000**	09/07/1974	
803	LIGORIO DOMENICO	LGRDNC73M13E986H	10,00000000	0,00000000	12,00000000	0,00000000	10,00000000	15,00000000	7,00000000	10,00000000	64,00000000	0,00000000	**64,00000000**	13/08/1973	
804	DIDONNA ANNAMARIA	DDNNMR73L60C975W	8,00000000	0,00000000	12,00000000	0,00000000	9,00000000	15,00000000	10,00000000	10,00000000	64,00000000	0,00000000	**64,00000000**	20/07/1973	
805	SALVI SANDRA MARIA SOCIETA' AGRICOLA SEMPLICE	03111260737	10,00000000	0,00000000	12,00000000	8,00000000	9,00000000	15,00000000	0,00000000	10,00000000	64,00000000	0,00000000	**64,00000000**	01/11/1972	
806	PICCININNI MARIA TERESA	PCCMTR72E71A225E	10,00000000	0,00000000	12,00000000	0,00000000	10,00000000	15,00000000	7,00000000	10,00000000	64,00000000	0,00000000	**64,00000000**	31/05/1972	
807	DEFILIPPIS GIACINTO	DFLGNT68L02Z404G	8,00000000	0,00000000	12,00000000	8,00000000	9,00000000	7,00000000	10,00000000	10,00000000	64,00000000	0,00000000	**64,00000000**	02/07/1968	
808	SICOLO FRANCESCO	SCLFNC67L08A893V	10,00000000	0,00000000	12,00000000	0,00000000	10,00000000	15,00000000	7,00000000	10,00000000	64,00000000	0,00000000	**64,00000000**	08/07/1967	
809	LEZZI MIRKO	LZZMRK64S29Z133P	8,00000000	25,00000000	12,00000000	0,00000000	9,00000000	0,00000000	0,00000000	10,00000000	64,00000000	0,00000000	**64,00000000**	29/11/1964	
810	PAPARELLA BIAGIO	PPRBGI64H01A893R	10,00000000	0,00000000	12,00000000	0,00000000	10,00000000	15,00000000	7,00000000	10,00000000	64,00000000	0,00000000	**64,00000000**	01/06/1964	
811	IAIA VINCENZO	IAIVCN59E12G187P	10,00000000	0,00000000	12,00000000	0,00000000	10,00000000	15,00000000	7,00000000	10,00000000	64,00000000	0,00000000	**64,00000000**	12/05/1959	
812	MINAFRA ANTONIO	MNFNTN52E05H645E	10,00000000	0,00000000	6,00000000	8,00000000	10,00000000	13,00000000	7,00000000	10,00000000	64,00000000	0,00000000	**64,00000000**	05/05/1952	

PSR PUGLIA 2014 - 2020

Misura 4 – Investimenti in immobilizzazioni materiali.
Sottomisura 4.1 – Sostegno ad investimenti nelle aziende agricole
Operazione 4.1.A – Sostegno per investimenti materiali e immateriali finalizzati a migliorare la redditività, la competitività e la sostenibilità delle aziende agricole singole e associate.

GRADUATORIA UNICA REGIONALE

			PUNTEGGIO												
N. ORDINE	RAGIONE SOCIALE	CUAA	Principio 1	Principio 2	Principio 3	Principio 4	Principio 5	Principio 6	Principio 7	Principio 8	SUB TOTALE	Ponderazione Principio 3	**TOTALE**	DATA di NASCITA	TOTALE INVESTIMENTI
813	RUGGIERI NAZZARENO	RGGNZR44D26F591Q	10,00000000	0,00000000	12,00000000	8,00000000	9,00000000	15,00000000	0,00000000	10,00000000	64,00000000	0,00000000	**64,00000000**	26/04/1944	
814	ABBASCIANO PAOLO	BBSPLA82R22A662Q	8,00000000	0,00000000	12,00000000	8,00000000	9,96208381	9,00000000	7,00000000	10,00000000	63,96208381	0,00000000	**63,96208381**		
815	SOCIETA' AGRICOLA LAGAUDELLA	02768040731	8,95328324	0,00000000	12,00000000	8,00000000	9,00000000	9,00000000	7,00000000	10,00000000	63,95328324	0,00000000	**63,95328324**		
816	ROBERTO RICCARDO	RBRRCR68D28A285D	8,24991344	0,00000000	9,72087659	8,00000000	9,90886995	11,00000000	7,00000000	10,00000000	63,87965998	0,00000000	**63,87965998**		
817	COVELLI ANGELO	CVLNGL86M10E223C	9,91674769	0,00000000	6,00000000	8,00000000	9,95837384	13,00000000	7,00000000	10,00000000	63,87512153	0,00000000	**63,87512153**		
818	DEBELLIS GIOVANNI	DBLGNN77H08A048F	9,90613280	0,00000000	6,00000000	8,00000000	9,95306640	13,00000000	7,00000000	10,00000000	63,85919920	0,00000000	**63,85919920**		
819	ZUCCARO FRANCESCO	ZCCFNC88T29E223J	9,01031554	0,00000000	12,00000000	0,00000000	9,82373056	13,00000000	10,00000000	10,00000000	63,83404610	0,00000000	**63,83404610**		
820	COLAVITO DOMENICO	CLVDNC82M28L109N	9,88104847	0,00000000	12,00000000	0,00000000	9,94052423	15,00000000	7,00000000	10,00000000	63,82157270	0,00000000	**63,82157270**		
821	FALLACARA FRANCESCO	FLLFNC71C29A893G	9,87182320	0,00000000	12,00000000	0,00000000	9,93591160	15,00000000	7,00000000	10,00000000	63,80773480	0,00000000	**63,80773480**		
822	ROCHIRA EUGENIO	RCHGNE68E03C136M	9,86951443	0,00000000	6,00000000	8,00000000	9,93475722	13,00000000	7,00000000	10,00000000	63,80427165	0,00000000	**63,80427165**		
823	SOCIETA' AGRICOLA DE MARI S.R.L	06961110720	9,83086284	0,00000000	0,00000000	8,00000000	6,25370574	15,00000000	7,00000000	10,00000000	56,08456858	7,64789572	**63,73246430**		
824	MIZZI COSIMO DANIELE	MZZCMD77H30D508N	9,84233671	0,00000000	0,00000000	8,00000000	6,23649493	15,00000000	7,00000000	10,00000000	56,07883164	7,64711340	**63,72594504**		
825	LACERENZA ANGELO ANTONIO	LCRNLN88C02A669T	9,44708759	0,00000000	12,00000000	8,00000000	9,27645621	15,00000000	0,00000000	10,00000000	63,72354380	0,00000000	**63,72354380**		
826	LOSITO FRANCESCO	LSTFNC88H27A285W	8,00000000	0,00000000	10,65521856	0,00000000	10,00000000	15,00000000	10,00000000	10,00000000	63,65521856	0,00000000	**63,65521856**		
827	GRECO PAOLA	GRCPLA62E60F842S	10,00000000	20,00000000	0,00000000	8,00000000	8,64366429	0,00000000	7,00000000	10,00000000	63,64366429	0,00000000	**63,64366429**		
828	MANFREDI LEONARDO	MNFLRD79E04A225A	10,00000000	15,00000000	0,00000000	8,00000000	5,00000000	15,00000000	3,00000000	0,00000000	56,00000000	7,63636364	**63,63636364**		
829	AZIENDA AGRICOLA DEI GERMANI ROTUNDO MARIA CRISTINA E ANGELO	04309290759	8,00000000	0,00000000	0,00000000	8,00000000	8,00000000	15,00000000	7,00000000	10,00000000	56,00000000	7,63636363	**63,63636363**	16/03/1989	
830	SOCIETA' SEMPLICE AGRICOLA PAPAGNI & PAPAGNI	07521380720	10,00000000	0,00000000	0,00000000	8,00000000	10,00000000	15,00000000	3,00000000	10,00000000	56,00000000	7,63636363	**63,63636363**	06/08/1981	
831	RAMUNNO PASQUALE	RMNPQL78D05C514M	10,00000000	0,00000000	0,00000000	8,00000000	9,00000000	9,00000000	10,00000000	10,00000000	56,00000000	7,63636363	**63,63636363**	05/04/1978	
832	DIGENA MICHELE	DGNMHL75C14A225A	10,00000000	20,00000000	0,00000000	8,00000000	5,00000000	13,00000000	0,00000000	0,00000000	56,00000000	7,63636363	**63,63636363**	14/03/1975	
833	PIAZZOLLA FILOMENA	PZZFMN68S47C514M	8,00000000	25,00000000	0,00000000	0,00000000	6,00000000	0,00000000	7,00000000	10,00000000	56,00000000	7,63636363	**63,63636363**	07/11/1968	
834	GENTILE TOMMASO	GNTTMS61B13F915F	8,00000000	15,00000000	0,00000000	8,00000000	8,00000000	0,00000000	7,00000000	10,00000000	56,00000000	7,63636363	**63,63636363**	13/02/1961	
835	SOCIETA' COOPERATIVA AGRICOLA CARMINE GIORGIO	00936670728	8,00000000	15,00000000	0,00000000	8,00000000	8,00000000	0,00000000	7,00000000	10,00000000	56,00000000	7,63636363	**63,63636363**	03/09/1957	
836	CANNONE GRAZIELIANA	CNNGZL90T64A285Y	8,00000000	0,00000000	0,00000000	8,00000000	10,00000000	13,00000000	7,00000000	10,00000000	56,00000000	7,63636362	**63,63636362**	24/12/1990	
837	MALERBA ANTONIO	MLRNTN88C05L109Y	10,00000000	0,00000000	0,00000000	8,00000000	10,00000000	11,00000000	7,00000000	10,00000000	56,00000000	7,63636362	**63,63636362**	05/03/1988	
838	PIETROFORTE PALMA	PTRPLM86R50A048U	10,00000000	0,00000000	0,00000000	8,00000000	10,00000000	11,00000000	7,00000000	10,00000000	56,00000000	7,63636362	**63,63636362**	10/10/1986	
839	PERTA GIOVANNA	PRTGNN84M47H096L	10,00000000	0,00000000	0,00000000	8,00000000	7,00000000	11,00000000	10,00000000	10,00000000	56,00000000	7,63636362	**63,63636362**	07/08/1984	
840	MIANO RAFFAELE	MNIRFL83D11E716C	2,00000000	10,00000000	0,00000000	8,00000000	8,00000000	11,00000000	7,00000000	10,00000000	56,00000000	7,63636362	**63,63636362**	11/04/1983	

Allegato A

PSR PUGLIA 2014 - 2020

Misura 4 – Investimenti in immobilizzazioni materiali.
Sottomisura 4.1 – Sostegno ad investimenti nelle aziende agricole
Operazione 4.1.A – Sostegno per investimenti materiali e immateriali finalizzati a migliorare la redditività, la competitività e la sostenibilità delle aziende agricole singole e associate.

GRADUATORIA UNICA REGIONALE

			PUNTEGGIO												
N. ORDINE	RAGIONE SOCIALE	CUAA	Principio 1	Principio 2	Principio 3	Principio 4	Principio 5	Principio 6	Principio 7	Principio 8	SUB TOTALE	Ponderazione Principio 3	**TOTALE**	DATA di NASCITA	TOTALE INVESTIMENTI
841	MISINO VINCENZO	MSNVCN83A21B619C	8,00000000	0,00000000	0,00000000	8,00000000	10,00000000	13,00000000	7,00000000	10,00000000	56,00000000	7,63636362	**63,63636362**	21/01/1983	
842	LORUSSO MICHELE	LRSMHL82B19L109S	8,00000000	0,00000000	0,00000000	8,00000000	10,00000000	13,00000000	7,00000000	10,00000000	56,00000000	7,63636362	**63,63636362**	19/02/1982	
843	SOCIETA' AGRICOLA F.LLI ANZIVINO SOCIETA' SEMPLICE AGRICOLA	03724360718	10,00000000	0,00000000	0,00000000	8,00000000	8,00000000	13,00000000	7,00000000	10,00000000	56,00000000	7,63636362	**63,63636362**	30/09/1981	
844	MINTRONE CATALDO	MNTCLD80M19L109P	10,00000000	0,00000000	0,00000000	8,00000000	10,00000000	11,00000000	7,00000000	10,00000000	56,00000000	7,63636362	**63,63636362**	19/08/1980	
845	MINENNA ANTONIO	MNNNTN78P28A893T	10,00000000	0,00000000	0,00000000	8,00000000	10,00000000	11,00000000	7,00000000	10,00000000	56,00000000	7,63636362	**63,63636362**	28/09/1978	
846	SUSSA STEFANIA	SSSSFN78H63C424H	8,00000000	0,00000000	0,00000000	8,00000000	10,00000000	13,00000000	7,00000000	10,00000000	56,00000000	7,63636362	**63,63636362**	23/06/1978	
847	MINENNA GIULIETTA	MNNGTT77R56A662M	10,00000000	0,00000000	0,00000000	8,00000000	10,00000000	11,00000000	7,00000000	10,00000000	56,00000000	7,63636362	**63,63636362**	16/10/1977	
848	SOCIETA' AGRICOLA TROVANZA DI MADARO VINCENZO S.A.S.	02484090739	8,00000000	0,00000000	0,00000000	8,00000000	10,00000000	13,00000000	7,00000000	10,00000000	56,00000000	7,63636362	**63,63636362**	09/10/1976	
849	TURI ANTONIO	TRUNTN76H18E506X	10,00000000	0,00000000	0,00000000	8,00000000	10,00000000	11,00000000	7,00000000	10,00000000	56,00000000	7,63636362	**63,63636362**	18/06/1976	
850	MASSERIA PIANO MANSUETO SOC. AGRICOLA SEMPLICE	06824750720	10,00000000	10,00000000	0,00000000	8,00000000	5,00000000	13,00000000	0,00000000	10,00000000	56,00000000	7,63636362	**63,63636362**	10/02/1968	
851	GENTILE FRANCESCO ANTONIO	GNTFNC66H13E038M	10,00000000	0,00000000	0,00000000	8,00000000	10,00000000	11,00000000	7,00000000	10,00000000	56,00000000	7,63636362	**63,63636362**	13/06/1966	
852	ROSA CANIO	RSOCNA59S07A669W	10,00000000	10,00000000	0,00000000	0,00000000	10,00000000	9,00000000	7,00000000	10,00000000	56,00000000	7,63636362	**63,63636362**	07/11/1959	
853	FUCCI LUIGIA	FCCLGU57D58A285N	8,00000000	0,00000000	0,00000000	8,00000000	10,00000000	13,00000000	7,00000000	10,00000000	56,00000000	7,63636362	**63,63636362**	18/04/1957	
854	EREDI FRANCESCO DI BARI SOCIETA' SEMPLICE AGRICOLA	05890670721	8,00000000	10,00000000	0,00000000	8,00000000	10,00000000	0,00000000	10,00000000	10,00000000	56,00000000	7,63636362	**63,63636362**	29/04/1956	
855	LISO FRANCESCO	LSIFNC55C02A285S	8,00000000	0,00000000	0,00000000	8,00000000	10,00000000	13,00000000	7,00000000	10,00000000	56,00000000	7,63636362	**63,63636362**	02/03/1955	
856	CATALDI NICOLO'	CTLNCL78P08L109G	9,68933999	0,00000000	12,00000000	0,00000000	9,93148362	15,00000000	7,00000000	10,00000000	63,62082361	0,00000000	**63,62082361**		
857	LAMA ROSSA SOCIET? AGRICOLA A R.L.	07046440728	8,00000000	10,00000000	8,60458859	8,00000000	9,00000000	0,00000000	10,00000000	10,00000000	63,60458859	0,00000000	**63,60458859**		
858	LOIOLA ORIANA	LLORNO82P63C514J	10,00000000	0,00000000	0,00000000	8,00000000	9,85542478	11,00000000	7,00000000	10,00000000	55,85542478	7,61664882	**63,47207360**		
859	BELLOMO VINCENZO	BLLVCN81D01A893M	9,91689750	0,00000000	0,00000000	8,00000000	9,91757131	11,00000000	7,00000000	10,00000000	55,83446881	7,61379119	**63,44826000**		
860	FALLACARA EUGENIO PASQUALE	FLLGPS92D23B619C	8,82074153	0,00000000	12,00000000	8,00000000	9,58962923	15,00000000	0,00000000	10,00000000	63,41037076	0,00000000	**63,41037076**		
861	DI GIROLAMO FORTUNATO GIANLUCA	DGRFTN72S29L273H	9,80245614	0,00000000	12,00000000	8,00000000	8,60491227	15,00000000	0,00000000	10,00000000	63,40736841	0,00000000	**63,40736841**		
862	COLAIANNI ANTONIO	CLNNTN94C04B619X	9,23076923	0,00000000	0,00000000	8,00000000	6,53846154	15,00000000	7,00000000	10,00000000	55,76923077	7,60489510	**63,37412587**		
863	CUPERTINO ANDREA	CPRNDR96R31H096F	8,24356787	0,00000000	6,00000000	8,00000000	9,12178394	15,00000000	7,00000000	10,00000000	63,36535181	0,00000000	**63,36535181**		
864	TAMBURRANO MICHELE	TMBMHL79H08B619K	10,00000000	0,00000000	0,00000000	8,00000000	5,70874623	15,00000000	7,00000000	10,00000000	55,70874623	7,59664721	**63,30539344**		
865	V. A. G. SOCIETA' AGRICOLA SRL	04404430755	10,00000000	0,00000000	0,00000000	8,00000000	5,70002554	15,00000000	7,00000000	10,00000000	55,70002554	7,59545802	**63,29548356**		
866	I GIARDINI DI SAN BIAGIO SRL	02005350745	8,00000000	10,00000000	0,00000000	8,00000000	9,28937612	11,00000000	7,00000000	10,00000000	63,28937612	0,00000000	**63,28937612**		
867	TODISCO MICHELE	TDSMHL86E21B619N	9,62175924	15,00000000	12,00000000	8,00000000	8,55429378	0,00000000	0,00000000	10,00000000	63,17605302	0,00000000	**63,17605302**		
868	MINERVINI GREGORIO POMPEO	MNRGGR43R03F284B	8,30347709	0,00000000	12,00000000	8,00000000	9,84826146	15,00000000	10,00000000	0,00000000	63,15173855	0,00000000	**63,15173855**		

PSR PUGLIA 2014 - 2020

Misura 4 – Investimenti in immobilizzazioni materiali.
Sottomisura 4.1 – Sostegno ad investimenti nelle aziende agricole
Operazione 4.1.A – Sostegno per investimenti materiali e immateriali finalizzati a migliorare la redditività, la competitività e la sostenibilità delle aziende agricole singole e associate.

GRADUATORIA UNICA REGIONALE

			PUNTEGGIO												
N. ORDINE	RAGIONE SOCIALE	CUAA	Principio 1	Principio 2	Principio 3	Principio 4	Principio 5	Principio 6	Principio 7	Principio 8	SUB TOTALE	Ponderazione Principio 3	**TOTALE**	DATA di NASCITA	TOTALE INVESTIMENTI
869	DE PALMA FABIO	DPLFBA76H05A662G	9,42817282	0,00000000	12,00000000	8,00000000	9,71408641	7,00000000	7,00000000	10,00000000	63,14225923	0,00000000	**63,14225923**		
870	MALERBA DOMENICO	MLRDNC75S10L109A	9,08076719	0,00000000	12,00000000	0,00000000	10,00000000	15,00000000	7,00000000	10,00000000	63,08076719	0,00000000	**63,08076719**		
871	GIGANTE GIACOMO	GGNGCM76B02C975F	8,30689056	0,00000000	0,00000000	8,00000000	9,15344528	13,00000000	7,00000000	10,00000000	55,46033584	7,56277305	**63,02310889**		
872	CRISTIANI ANTONIO	CRSNTN87D24A285O	8,00000000	0,00000000	12,00000000	8,00000000	10,00000000	15,00000000	0,00000000	10,00000000	63,00000000	0,00000000	**63,00000000**	24/04/1987	
873	SOCIETA' AGRICOLA POLVERE DI ROSE S.S.	06354070721	10,00000000	0,00000000	12,00000000	8,00000000	10,00000000	13,00000000	0,00000000	10,00000000	63,00000000	0,00000000	**63,00000000**	13/08/1970	
874	FAZIO GIUSEPPE	FZAGPP69L08E223Y	10,00000000	0,00000000	0,00000000	8,00000000	10,00000000	15,00000000	10,00000000	10,00000000	63,00000000	0,00000000	**63,00000000**	08/07/1969	
875	CONVERTINO NICOLA	CNVNCL66E30A149M	10,00000000	0,00000000	12,00000000	8,00000000	10,00000000	13,00000000	0,00000000	10,00000000	63,00000000	0,00000000	**63,00000000**	30/05/1966	
876	ALICINO MARIO	LCNMRA62T04A285I	8,00000000	0,00000000	12,00000000	0,00000000	10,00000000	13,00000000	10,00000000	10,00000000	63,00000000	0,00000000	**63,00000000**	04/12/1962	
877	MASSERIA OVILE DELL'ERA DI GIULIANO VITO ANTONIO E C.	07117260724	10,00000000	25,00000000	6,00000000	0,00000000	9,00000000	0,00000000	3,00000000	10,00000000	63,00000000	0,00000000	**63,00000000**	08/10/1960	
878	VALENZANO PIETRO	VLNPTR56D18H643K	10,00000000	15,00000000	12,00000000	0,00000000	9,00000000	7,00000000	0,00000000	10,00000000	63,00000000	0,00000000	**63,00000000**	18/04/1956	
879	PALMA VITO	PLMVTI69A13F117B	10,00000000	0,00000000	0,00000000	8,00000000	9,43958869	11,00000000	7,00000000	10,00000000	55,43958869	7,55994390	**62,99953259**		
880	RUSSO GIUSEPPE	RSSGPP93M28L273Z	8,64576052	0,00000000	12,00000000	8,00000000	8,31233444	9,00000000	7,00000000	10,00000000	62,95809496	0,00000000	**62,95809496**		
881	TUMMOLO MAURO	TMMMRA91C12L738R	2,00000000	10,00000000	12,00000000	8,00000000	8,95513051	9,00000000	3,00000000	10,00000000	62,95513051	0,00000000	**62,95513051**		
882	DI TRIA ANGELO	DTRNGL86T09B619P	9,65891211	0,00000000	0,00000000	8,00000000	5,68217578	15,00000000	7,00000000	10,00000000	55,34108789	7,54651198	**62,88759987**		
883	AZIENDA AGRICOLA RADICCI S.S.	02577140730	8,00000000	0,00000000	12,00000000	8,00000000	8,86185543	9,00000000	7,00000000	10,00000000	62,86185543	0,00000000	**62,86185543**		
884	NOCCO VINCENZO	NCCVCN83L30E815D	8,57421243	0,00000000	12,00000000	8,00000000	9,28710622	15,00000000	0,00000000	10,00000000	62,86131865	0,00000000	**62,86131865**		
885	AUCIELLO NATALE	CLLNTL79E04E223Q	9,88689403	0,00000000	0,00000000	8,00000000	9,94344701	15,00000000	10,00000000	10,00000000	62,83034104	0,00000000	**62,83034104**		
886	SPINAGRI SOCIETA' AGRICOLA SEMPLICE	07632120726	9,90090090	0,00000000	0,00000000	8,00000000	5,19819820	15,00000000	7,00000000	10,00000000	55,09909910	7,51351351	**62,61261261**		
887	DE SANTIS SAVERIO	DSNSVR66P08A055W	8,61143141	25,00000000	6,00000000	0,00000000	9,00000000	11,00000000	3,00000000	0,00000000	62,61143141	0,00000000	**62,61143141**		
888	VANIA COSTANZO	VNACTN78S10B619A	10,00000000	0,00000000	0,00000000	8,00000000	7,09764919	13,00000000	7,00000000	10,00000000	55,09764919	7,51331578	**62,61096497**		
889	LA NUOVA ORTICOLA SOCIETA' AGRICOLA A RESPONSABILITA' LIMITATA , IN FORMA	03323100713	9,65420594	20,00000000	0,00000000	0,00000000	8,37272264	0,00000000	7,00000000	10,00000000	55,02692858	7,50367208	**62,53060066**		
890	SOCIETA' AGRICOLA MONACO PICCOLO DI CORNACCHIA NICOLA E VICENTI MARIA	07951800726	8,00000000	5,00000000	0,00000000	8,00000000	9,00000000	15,00000000	0,00000000	10,00000000	55,00000000	7,50000000	**62,50000000**	05/07/1979	
891	SGURA ORONZA	SGRRNZ73E53G187E	8,00000000	5,00000000	0,00000000	8,00000000	9,00000000	15,00000000	0,00000000	10,00000000	55,00000000	7,50000000	**62,50000000**	13/05/1973	
892	LA SALVIA SALVATORE	LSLSVT46L06C514C	10,00000000	0,00000000	0,00000000	8,00000000	9,00000000	15,00000000	3,00000000	10,00000000	55,00000000	7,50000000	**62,50000000**	06/07/1946	
893	NETTIS DOMENICA	NTTDNC96C42C975G	8,00000000	0,00000000	0,00000000	8,00000000	9,00000000	13,00000000	7,00000000	10,00000000	55,00000000	7,49999999	**62,49999999**	02/03/1996	
894	ANSELMI GIANLUCA	NSLGLC92H08D643M	2,00000000	5,00000000	0,00000000	8,00000000	8,00000000	15,00000000	7,00000000	10,00000000	55,00000000	7,49999999	**62,49999999**	08/06/1992	
895	AZIENDA CAMARDA F.LLI FORTUNATO SOCIETA'AGRICOLA SEMPLICE	04723180750	8,00000000	15,00000000	0,00000000	8,00000000	7,00000000	0,00000000	7,00000000	10,00000000	55,00000000	7,49999999	**62,49999999**	02/09/1990	
896	PETRUCCELLI LEONARDO	PTRLRD90A16H926F	8,00000000	25,00000000	0,00000000	0,00000000	5,00000000	0,00000000	7,00000000	10,00000000	55,00000000	7,49999999	**62,49999999**	16/01/1990	

Allegato A

PSR PUGLIA 2014 - 2020

Misura 4 – Investimenti in immobilizzazioni materiali.
Sottomisura 4.1 – Sostegno ad investimenti nelle aziende agricole
Operazione 4.1.A – Sostegno per investimenti materiali e immateriali finalizzati a migliorare la redditività, la competitività e la sostenibilità delle aziende agricole singole e associate.

GRADUATORIA UNICA REGIONALE

			PUNTEGGIO												
N. ORDINE	RAGIONE SOCIALE	CUAA	Principio 1	Principio 2	Principio 3	Principio 4	Principio 5	Principio 6	Principio 7	Principio 8	SUB TOTALE	Ponderazione Principio 3	**TOTALE**	DATA di NASCITA	TOTALE INVESTIMENTI
897	LOIZZO FRANCESCO	LZZFNC87R29A662G	8,00000000	0,00000000	0,00000000	8,00000000	9,00000000	13,00000000	7,00000000	10,00000000	55,00000000	7,49999999	**62,49999999**	29/10/1987	
898	SOC. AGRICOLA AGRICIANCI S.R.L.	04041670714	10,00000000	0,00000000	0,00000000	8,00000000	9,00000000	11,00000000	7,00000000	10,00000000	55,00000000	7,49999999	**62,49999999**	30/08/1987	
899	TARRICONE SIMONA	TRRSMN81A58A662D	8,00000000	10,00000000	0,00000000	0,00000000	9,00000000	11,00000000	7,00000000	10,00000000	55,00000000	7,49999999	**62,49999999**	18/01/1981	
900	D'ALOIA MARIA CATERINA	DLAMCT76E54A225R	10,00000000	0,00000000	0,00000000	8,00000000	5,00000000	15,00000000	7,00000000	10,00000000	55,00000000	7,49999999	**62,49999999**	14/05/1976	
901	IORIO LEONARDO	RIOLRD75A20E716I	2,00000000	5,00000000	0,00000000	8,00000000	8,00000000	15,00000000	7,00000000	10,00000000	55,00000000	7,49999999	**62,49999999**	20/01/1975	
902	PEPE CARMELA	PPECML74S64B180M	10,00000000	0,00000000	0,00000000	0,00000000	10,00000000	15,00000000	10,00000000	10,00000000	55,00000000	7,49999999	**62,49999999**	24/11/1974	
903	PISANTE ANTONIO	PSNNTN73T22I158Y	8,00000000	0,00000000	0,00000000	8,00000000	7,00000000	15,00000000	7,00000000	10,00000000	55,00000000	7,49999999	**62,49999999**	22/12/1973	
904	RAGUSO ANTONIO	RGSNTN73E30A225P	10,00000000	0,00000000	0,00000000	8,00000000	5,00000000	15,00000000	7,00000000	10,00000000	55,00000000	7,49999999	**62,49999999**	30/05/1973	
905	PRIMAVITA SOCIETA' AGRICOLA S.S. DI CATALDI D., LUSITO M. E DE PALMA G.	06990430727	8,00000000	10,00000000	0,00000000	8,00000000	6,00000000	13,00000000	0,00000000	10,00000000	55,00000000	7,49999999	**62,49999999**	23/11/1971	
906	QUINTANO ANTONIO	QNTNTN71D04A225X	10,00000000	0,00000000	0,00000000	8,00000000	5,00000000	15,00000000	7,00000000	10,00000000	55,00000000	7,49999999	**62,49999999**	04/04/1971	
907	SOCIETA' SEMPLICE PIANA CIMINO DI VINCI NUNZIA MARINA	03195870716	10,00000000	20,00000000	0,00000000	0,00000000	8,00000000	7,00000000	0,00000000	10,00000000	55,00000000	7,49999999	**62,49999999**	25/03/1969	
908	BRANDONISIO GIUSEPPE GIOVANNI	BRNGPP66S14L425J	8,00000000	0,00000000	0,00000000	8,00000000	9,00000000	13,00000000	7,00000000	10,00000000	55,00000000	7,49999999	**62,49999999**	14/11/1966	
909	ZACHEO SALVATORE	ZCHSVT61P10E979H	8,00000000	0,00000000	0,00000000	8,00000000	9,00000000	13,00000000	7,00000000	10,00000000	55,00000000	7,49999999	**62,49999999**	10/09/1961	
910	RESTA FRANCESCO	RSTFNC53L28E038F	10,00000000	0,00000000	0,00000000	8,00000000	5,00000000	15,00000000	7,00000000	10,00000000	55,00000000	7,49999999	**62,49999999**	28/07/1953	
911	SALCONE LUCIA	SLCLCU77H67I158E	8,00000000	10,00000000	0,00000000	0,00000000	7,00000000	13,00000000	7,00000000	10,00000000	55,00000000	7,49999998	**62,49999998**	27/06/1977	
912	SMALDINO VITO NICO DAVIDE	SMLVNC72T28E038W	10,00000000	0,00000000	0,00000000	8,00000000	10,00000000	7,00000000	10,00000000	10,00000000	55,00000000	7,49999998	**62,49999998**	28/12/1972	
913	MODUGNO STEFANO	MDGSFN69B12G291A	10,00000000	10,00000000	0,00000000	8,00000000	10,00000000	0,00000000	7,00000000	10,00000000	55,00000000	7,49999998	**62,49999998**	12/02/1969	
914	PORTORICO RAIMONDO	PRTRND60C10F842Z	10,00000000	0,00000000	0,00000000	8,00000000	7,00000000	13,00000000	7,00000000	10,00000000	55,00000000	7,49999998	**62,49999998**	10/03/1960	
915	GESUALDI CELESTINO ANGELO	GSLCST59C27D643P	2,00000000	10,00000000	0,00000000	8,00000000	5,00000000	13,00000000	7,00000000	10,00000000	55,00000000	7,49999998	**62,49999998**	27/03/1959	
916	SOCIETA' AGRICOLA IL GERMOGLIO BIANCO S.R.L.	03583251206	9,97331728	0,00000000	0,00000000	8,00000000	9,01334136	11,00000000	7,00000000	10,00000000	54,98665864	7,49818071	**62,48483935**		
917	D'ARMIENTO GERARDO	DRMGRD91A03E223D	9,97910324	0,00000000	0,00000000	0,00000000	10,00000000	15,00000000	10,00000000	10,00000000	54,97910324	7,49715044	**62,47625368**		
918	STEFANELLI ROBERTO	STFRRT79C13L419N	9,98557194	0,00000000	0,00000000	8,00000000	9,99278597	7,00000000	10,00000000	10,00000000	54,97835791	7,49704879	**62,47540670**		
919	ARAMINI VINCENZO	RMNVCN91T16B619N	10,00000000	0,00000000	0,00000000	0,00000000	9,97051114	15,00000000	10,00000000	10,00000000	54,97051114	7,49597879	**62,46648993**		
920	PAGANO VITO	PGNVTI56A18L109O	9,64032118	5,00000000	6,00000000	8,00000000	9,82016059	7,00000000	7,00000000	10,00000000	62,46048177	0,00000000	**62,46048177**		
921	AZIENDA AGRICOLA ADRIATICA VIVAI SOCIETA' SEMPLICE	01491880744	8,24228558	15,00000000	6,00000000	0,00000000	9,20030662	7,00000000	7,00000000	10,00000000	62,44259220	0,00000000	**62,44259220**		
922	BUFANO DOMENICO	BFNDNC77H22E645E	8,81338217	15,00000000	0,00000000	0,00000000	7,00000000	7,00000000	7,00000000	10,00000000	54,81338217	7,47455210	**62,28793427**		
923	FANIZZA STEFANO	FNZSFN67S12F280W	9,38936170	10,00000000	0,00000000	8,00000000	8,38936170	9,00000000	0,00000000	10,00000000	54,77872340	7,46982591	**62,24854931**		
924	LORIZZO VALENTINA	LRZVNT80C70L328T	8,36536044	0,00000000	6,00000000	8,00000000	9,87576731	13,00000000	7,00000000	10,00000000	62,24112775	0,00000000	**62,24112775**		

PSR PUGLIA 2014 - 2020

Misura 4 – Investimenti in immobilizzazioni materiali.
Sottomisura 4.1 – Sostegno ad investimenti nelle aziende agricole
Operazione 4.1.A – Sostegno per investimenti materiali e immateriali finalizzati a migliorare la redditività, la competitività e la sostenibilità delle aziende agricole singole e associate.

GRADUATORIA UNICA REGIONALE

			PUNTEGGIO												
N. ORDINE	RAGIONE SOCIALE	CUAA	Principio 1	Principio 2	Principio 3	Principio 4	Principio 5	Principio 6	Principio 7	Principio 8	SUB TOTALE	Ponderazione Principio 3	**TOTALE**	DATA di NASCITA	TOTALE INVESTIMENTI
925	NATURBIO SOCIETA' AGRICOLA S.R.L.	03819700711	8,64127419	0,00000000	7,86270293	8,00000000	9,67936291	11,00000000	7,00000000	10,00000000	62,18334003	0,00000000	**62,18334003**		
926	LORUSSO MATTEA	LRSMTT83E44C514R	8,00000000	0,00000000	12,00000000	0,00000000	7,06192474	15,00000000	10,00000000	10,00000000	62,06192474	0,00000000	**62,06192474**		
927	FARINA UBALDO	FRNBLD86D01B180W	8,11394407	0,00000000	12,00000000	0,00000000	9,94302796	15,00000000	7,00000000	10,00000000	62,05697203	0,00000000	**62,05697203**		
928	DEBERNARDIS GIUSEPPE	DBRGPP70S07A225C	8,40955631	0,00000000	0,00000000	8,00000000	8,18088737	13,00000000	7,00000000	10,00000000	54,59044368	7,44415140	**62,03459508**		
929	LAGHEZZA FRANCESCA	LGHFNC96S43L049L	8,00000000	0,00000000	12,00000000	8,00000000	9,00000000	15,00000000	0,00000000	10,00000000	62,00000000	0,00000000	**62,00000000**	03/11/1996	
930	PESCHIULLI EDOARDO	PSCDRD93D04E506I	8,00000000	0,00000000	12,00000000	8,00000000	9,00000000	15,00000000	0,00000000	10,00000000	62,00000000	0,00000000	**62,00000000**	04/04/1993	
931	COPPADORO SOCIETA' AGRICOLA S.R.L.	03980790715	8,00000000	0,00000000	12,00000000	0,00000000	10,00000000	15,00000000	7,00000000	10,00000000	62,00000000	0,00000000	**62,00000000**	09/07/1989	
932	SOCIETA' AGRICOLA PODERI MONTERISI SRL	07592430727	8,00000000	0,00000000	12,00000000	8,00000000	10,00000000	7,00000000	7,00000000	10,00000000	62,00000000	0,00000000	**62,00000000**	01/11/1984	
933	RUBINO NICOLA	RBNNCL82R01C514I	10,00000000	25,00000000	0,00000000	8,00000000	9,00000000	0,00000000	0,00000000	10,00000000	62,00000000	0,00000000	**62,00000000**	01/10/1982	
934	SOCIETA' AGRICOLA FICARI SRL	04483620755	8,00000000	25,00000000	12,00000000	8,00000000	9,00000000	0,00000000	0,00000000	0,00000000	62,00000000	0,00000000	**62,00000000**	22/04/1978	
935	LE QUERCE DI MARGARI TANIA & C. S.A.S. SOCIETA' AGRICOLA	04579410756	8,00000000	0,00000000	12,00000000	8,00000000	9,00000000	15,00000000	0,00000000	10,00000000	62,00000000	0,00000000	**62,00000000**	08/03/1978	
936	DI BARI GIUSEPPE	DBRGPP76S27A285Q	8,00000000	0,00000000	12,00000000	0,00000000	10,00000000	15,00000000	7,00000000	10,00000000	62,00000000	0,00000000	**62,00000000**	27/11/1976	
937	BRUNO TRIFONE	BRNTFN76M04A048A	10,00000000	0,00000000	12,00000000	8,00000000	9,00000000	13,00000000	0,00000000	10,00000000	62,00000000	0,00000000	**62,00000000**	04/08/1976	
938	DE FEO VINCENZO	DFEVCN76M03A285E	8,00000000	0,00000000	12,00000000	0,00000000	10,00000000	15,00000000	7,00000000	10,00000000	62,00000000	0,00000000	**62,00000000**	03/08/1976	
939	PIANTANIDA MARIO SALVATORE	PNTMSL76L08D643K	10,00000000	0,00000000	12,00000000	8,00000000	9,00000000	13,00000000	0,00000000	10,00000000	62,00000000	0,00000000	**62,00000000**	08/07/1976	
940	MARZILIANO NICOLA	MRZNCL76E26E223Y	8,00000000	0,00000000	12,00000000	0,00000000	10,00000000	15,00000000	7,00000000	10,00000000	62,00000000	0,00000000	**62,00000000**	26/05/1976	
941	MARRANO GERARDO	MRRGRD74C16D643B	10,00000000	0,00000000	12,00000000	0,00000000	9,00000000	11,00000000	10,00000000	10,00000000	62,00000000	0,00000000	**62,00000000**	16/03/1974	
942	LEOGRANDE DOMENICO	LGRDNC69T03C136E	8,00000000	0,00000000	12,00000000	8,00000000	9,00000000	15,00000000	0,00000000	10,00000000	62,00000000	0,00000000	**62,00000000**	03/12/1969	
943	SARACINO NICOLA	SRCNCL65D06A893K	10,00000000	0,00000000	12,00000000	0,00000000	10,00000000	13,00000000	7,00000000	10,00000000	62,00000000	0,00000000	**62,00000000**	06/04/1965	
944	DE LUCA MARIA ISABELLA	DLCMSB45B54L328L	8,00000000	0,00000000	12,00000000	8,00000000	10,00000000	7,00000000	7,00000000	10,00000000	62,00000000	0,00000000	**62,00000000**	14/02/1945	
945	VILLA CARMINE AZIENDA AGRICOLA SANTORO SOCIETA' SEMPLICE	01980960742	10,00000000	0,00000000	12,00000000	0,00000000	10,00000000	13,00000000	7,00000000	10,00000000	62,00000000	0,00000000	**62,00000000**	13/01/1943	
946	FALCONE FRANCESCA	FLCFNC67L63E038S	9,37124431	0,00000000	0,00000000	8,00000000	7,18764216	13,00000000	7,00000000	10,00000000	54,55888647	7,43984814	**61,99873461**		
947	PUGLIESE APOLLONIA	PGLPLN53P55F915S	8,49180328	0,00000000	0,00000000	8,00000000	8,01639345	13,00000000	7,00000000	10,00000000	54,50819673	7,43293590	**61,94113263**		
948	CALDAROLA BIAGIO	CLDBGI81S10L109J	9,94659850	0,00000000	12,00000000	0,00000000	9,97329925	13,00000000	7,00000000	10,00000000	61,91989775	0,00000000	**61,91989775**		
949	AZIENDA AGRICOLA PARCO RIZZO DI CECCA ERSILIA E PANGELLIERI ROSANNA	07477090729	9,94900707	0,00000000	6,00000000	8,00000000	9,96007882	15,00000000	3,00000000	10,00000000	61,90908589	0,00000000	**61,90908589**		
950	MARINELLI GIUSEPPE	MRNGPP83H09L109P	9,77528336	0,00000000	12,00000000	0,00000000	10,00000000	13,00000000	7,00000000	10,00000000	61,77528336	0,00000000	**61,77528336**		
951	TERRE E TORRI SOCIETA' AGRICOLA A R.L.	07061340720	9,71605053	0,00000000	6,00000000	8,00000000	9,85802526	15,00000000	3,00000000	10,00000000	61,57407579	0,00000000	**61,57407579**		
952	D'AGOSTINO GIORGIO	DGSGRG89A18E506W	9,62827182	5,00000000	0,00000000	8,00000000	8,93260910	13,00000000	7,00000000	10,00000000	61,56088092	0,00000000	**61,56088092**		

Allegato A

PSR PUGLIA 2014 - 2020

Misura 4 – Investimenti in immobilizzazioni materiali.
Sottomisura 4.1 – Sostegno ad investimenti nelle aziende agricole
Operazione 4.1.A – Sostegno per investimenti materiali e immateriali finalizzati a migliorare la redditività, la competitività e la sostenibilità delle aziende agricole singole e associate.

GRADUATORIA UNICA REGIONALE

			PUNTEGGIO												
N. ORDINE	RAGIONE SOCIALE	CUAA	Principio 1	Principio 2	Principio 3	Principio 4	Principio 5	Principio 6	Principio 7	Principio 8	SUB TOTALE	Ponderazione Principio 3	**TOTALE**	DATA di NASCITA	TOTALE INVESTIMENTI
953	AZIENDA AGRICOLA DI FRANCO SOCIETA' AGRICOLA SEMPLICE	06466350722	8,34304557	10,00000000	6,00000000	8,00000000	9,17152278	7,00000000	3,00000000	10,00000000	61,51456835	0,00000000	**61,51456835**		
954	NARDUCCI GIANFELICE	NRDGFL73T27G187C	10,00000000	0,00000000	9,47858459	0,00000000	10,00000000	15,00000000	7,00000000	10,00000000	61,47858459	0,00000000	**61,47858459**		
955	SOCIETA' AGRICOLA F.LLI CAVALLO S.R.L.	02400650749	10,00000000	20,00000000	0,00000000	0,00000000	7,04264214	0,00000000	7,00000000	10,00000000	54,04264214	7,36945119	**61,41209333**		
956	PALAZZO GIANMARCO	PLZGMR93B05H096R	8,00000000	5,00000000	0,00000000	0,00000000	9,00000000	15,00000000	7,00000000	10,00000000	54,00000000	7,36363636	**61,36363636**	05/02/1993	
957	IAFISCO MICHELE	FSCMHL77P21I158H	10,00000000	25,00000000	0,00000000	0,00000000	9,00000000	0,00000000	0,00000000	10,00000000	54,00000000	7,36363636	**61,36363636**	21/09/1977	
958	SOCIETA' AGRICOLA SEMPLICE G&D	02400850737	8,00000000	25,00000000	0,00000000	0,00000000	8,00000000	0,00000000	3,00000000	10,00000000	54,00000000	7,36363636	**61,36363636**	24/02/1977	
959	BIANCO MARIA	BNCMRA75H45H096W	8,00000000	0,00000000	0,00000000	8,00000000	9,00000000	9,00000000	10,00000000	10,00000000	54,00000000	7,36363636	**61,36363636**	05/06/1975	
960	PERRONE MICHELE	PRRMHL70H20C136V	8,00000000	20,00000000	0,00000000	8,00000000	8,00000000	0,00000000	0,00000000	10,00000000	54,00000000	7,36363636	**61,36363636**	20/06/1970	
961	DEMAIO PIO ANTONIO	DMEPTN69H08H287L	2,00000000	25,00000000	0,00000000	8,00000000	9,00000000	0,00000000	0,00000000	10,00000000	54,00000000	7,36363636	**61,36363636**	08/06/1969	
962	CATUCCI ROSALIA	CTCRSL68B54G251S	10,00000000	10,00000000	0,00000000	0,00000000	9,00000000	15,00000000	0,00000000	10,00000000	54,00000000	7,36363636	**61,36363636**	14/02/1968	
963	FORTUNATO LUCA	FRTLCU66B27E038R	10,00000000	20,00000000	0,00000000	8,00000000	6,00000000	0,00000000	0,00000000	10,00000000	54,00000000	7,36363636	**61,36363636**	27/02/1966	
964	LIBERACE BENEDETTO	LBRBDT56C29D708W	8,00000000	0,00000000	0,00000000	8,00000000	10,00000000	15,00000000	3,00000000	10,00000000	54,00000000	7,36363636	**61,36363636**	29/03/1956	
965	PASQUARIELLO ROCCO	PSQRCC50P26G131P	10,00000000	25,00000000	0,00000000	0,00000000	9,00000000	0,00000000	0,00000000	10,00000000	54,00000000	7,36363636	**61,36363636**	26/09/1950	
966	SOCIETA' AGRICOLA TERRANUOVA S.S.	03664700717	10,00000000	10,00000000	0,00000000	8,00000000	9,00000000	0,00000000	7,00000000	10,00000000	54,00000000	7,36363635	**61,36363635**	08/07/1991	
967	ANDREANO ANTONIO	NDRNTN87C21D643D	10,00000000	10,00000000	0,00000000	8,00000000	9,00000000	0,00000000	7,00000000	10,00000000	54,00000000	7,36363635	**61,36363635**	21/03/1987	
968	SCARCIGLIA CARMELO	SCRCML76R14L049B	10,00000000	0,00000000	0,00000000	8,00000000	10,00000000	9,00000000	7,00000000	10,00000000	54,00000000	7,36363635	**61,36363635**	14/10/1976	
969	SOCIETA' AGRICOLA AGRIDEVITO DEI F.LLI DEVITO	05984800721	10,00000000	0,00000000	0,00000000	8,00000000	10,00000000	9,00000000	7,00000000	10,00000000	54,00000000	7,36363635	**61,36363635**	24/02/1971	
970	CRISTIANI RAFFAELE	CRSRFL67T06A285W	8,00000000	0,00000000	0,00000000	8,00000000	10,00000000	11,00000000	7,00000000	10,00000000	54,00000000	7,36363635	**61,36363635**	06/12/1967	
971	MALAGNINO ROBERTA	MLGRRT66D57E995D	10,00000000	0,00000000	0,00000000	8,00000000	10,00000000	9,00000000	7,00000000	10,00000000	54,00000000	7,36363635	**61,36363635**	17/04/1966	
972	SOCIETA' AGRICOLA DI CIOCIA VITO & C. SNC	06963690729	10,00000000	0,00000000	0,00000000	8,00000000	10,00000000	9,00000000	7,00000000	10,00000000	54,00000000	7,36363635	**61,36363635**	14/02/1965	
973	GLIONNA GIUSEPPE ANTONIO	GLNGPP59R01I907Q	10,00000000	10,00000000	0,00000000	8,00000000	5,00000000	11,00000000	0,00000000	10,00000000	54,00000000	7,36363635	**61,36363635**	01/10/1959	
974	TAURO ANTONIO	TRANTN51D13D508G	10,00000000	0,00000000	0,00000000	8,00000000	10,00000000	13,00000000	3,00000000	10,00000000	54,00000000	7,36363635	**61,36363635**	13/04/1951	
975	PASQUALE GIUSEPPE	PSQGPP67H30A883Y	8,11268964	0,00000000	12,00000000	0,00000000	9,13457259	15,00000000	7,00000000	10,00000000	61,24726223	0,00000000	**61,24726223**		
976	L'ABBATE ANTONIO PAOLO	LBBNNP56E26C975L	9,46015516	5,00000000	12,00000000	8,00000000	9,73007758	7,00000000	0,00000000	10,00000000	61,19023274	0,00000000	**61,19023274**		
977	ZINGARIELLO ANDREA	ZNGNDR81H16D643O	2,00000000	20,00000000	0,00000000	8,00000000	6,75528978	7,00000000	0,00000000	10,00000000	53,75528978	7,33026678	**61,08555656**		
978	LONGO VITANTONIO	LNGVNT62S03C134M	8,04957856	0,00000000	12,00000000	0,00000000	9,02478928	15,00000000	7,00000000	10,00000000	61,07436784	0,00000000	**61,07436784**		
979	AZIENDA AGRICOLA ZOOTECNICA POSTA PIANO DI PIIZZI MARIA TERESA E PISANI	05982360728	8,51780829	20,00000000	0,00000000	8,00000000	7,22328756	0,00000000	10,00000000	0,00000000	53,74109585	7,32833125	**61,06942710**		
980	DE RAYMONDI MANUELA	DRYMNL65E60H501R	8,00000000	25,00000000	0,00000000	8,00000000	8,05818206	9,00000000	3,00000000	0,00000000	61,05818206	0,00000000	**61,05818206**		

PSR PUGLIA 2014 - 2020

Misura 4 – Investimenti in immobilizzazioni materiali.
Sottomisura 4.1 – Sostegno ad investimenti nelle aziende agricole
Operazione 4.1.A – Sostegno per investimenti materiali e immateriali finalizzati a migliorare la redditività, la competitività e la sostenibilità delle aziende agricole singole e associate.

GRADUATORIA UNICA REGIONALE

			PUNTEGGIO												
N. ORDINE	RAGIONE SOCIALE	CUAA	Principio 1	Principio 2	Principio 3	Principio 4	Principio 5	Principio 6	Principio 7	Principio 8	SUB TOTALE	Ponderazione Principio 3	**TOTALE**	DATA di NASCITA	TOTALE INVESTIMENTI
981	PICERNO LUCIA	PCRLCU82D61A225Z	8,83082174	0,00000000	0,00000000	8,00000000	6,90025578	13,00000000	7,00000000	10,00000000	53,73107752	7,32696510	**61,05804262**		
982	APULIA PLANTS SRL AGRICOLA	07430350723	10,00000000	15,00000000	12,00000000	8,00000000	6,00000000	0,00000000	0,00000000	10,00000000	61,00000000	0,00000000	**61,00000000**	13/08/1989	
983	SOCIETA' AGRICOLA BORGO COCEVOLA S.A.S. DI RICCARDO DI PIETRO & C.	07865820729	8,00000000	0,00000000	12,00000000	0,00000000	10,00000000	11,00000000	10,00000000	10,00000000	61,00000000	0,00000000	**61,00000000**	12/08/1988	
984	PINTO GIANCARLO	PNTGCR88C31H096V	8,00000000	0,00000000	6,00000000	8,00000000	9,00000000	13,00000000	7,00000000	10,00000000	61,00000000	0,00000000	**61,00000000**	31/03/1988	
985	PETRIGNANO ANTONIO PIO	PTRNNP84M16H926Y	8,00000000	5,00000000	0,00000000	8,00000000	10,00000000	13,00000000	7,00000000	10,00000000	61,00000000	0,00000000	**61,00000000**	16/08/1984	
986	CIUFFREDA GIUSEPPE	CFFGPP80H27Z112D	2,00000000	5,00000000	12,00000000	0,00000000	10,00000000	15,00000000	7,00000000	10,00000000	61,00000000	0,00000000	**61,00000000**	27/06/1980	
987	OLANDA SAVINO	LNDSVN75T17A285P	8,00000000	0,00000000	12,00000000	0,00000000	10,00000000	11,00000000	10,00000000	10,00000000	61,00000000	0,00000000	**61,00000000**	17/12/1975	
988	CELLARO ANNA	CLLNNA75S60C136K	8,00000000	0,00000000	12,00000000	0,00000000	9,00000000	15,00000000	7,00000000	10,00000000	61,00000000	0,00000000	**61,00000000**	20/11/1975	
989	VINO MICHELE	VNIMHL74C19L109G	10,00000000	0,00000000	12,00000000	8,00000000	6,00000000	15,00000000	0,00000000	10,00000000	61,00000000	0,00000000	**61,00000000**	19/03/1974	
990	TENUTA MONTEPAOLO DI LEONARDO E GIOVANNI MILILLO E C. - SOCIETA'	07571160725	10,00000000	25,00000000	6,00000000	8,00000000	9,00000000	0,00000000	3,00000000	0,00000000	61,00000000	0,00000000	**61,00000000**	24/12/1973	
991	TERRA DEGLI ULIVI - SOCIETA' SEMPLICE AGRICOLA	05964680721	10,00000000	10,00000000	6,00000000	8,00000000	10,00000000	0,00000000	7,00000000	10,00000000	61,00000000	0,00000000	**61,00000000**	08/12/1973	
992	RANALDO DOMENICO	RNLDNC67M06E036Y	8,00000000	0,00000000	12,00000000	8,00000000	9,00000000	7,00000000	7,00000000	10,00000000	61,00000000	0,00000000	**61,00000000**	06/08/1967	
993	QUAGLIARELLA GIULIO	QGLGLI64C07A285X	10,00000000	0,00000000	6,00000000	8,00000000	9,00000000	11,00000000	7,00000000	10,00000000	61,00000000	0,00000000	**61,00000000**	07/03/1964	
994	SOCIETA' AGRICOLA DEZIO S.S.	03003620733	8,00000000	0,00000000	12,00000000	8,00000000	9,00000000	7,00000000	7,00000000	10,00000000	61,00000000	0,00000000	**61,00000000**	16/10/1963	
995	CARAMIA GIUSEPPE	CRMGPP52R16D508I	10,00000000	0,00000000	12,00000000	0,00000000	10,00000000	9,00000000	10,00000000	10,00000000	61,00000000	0,00000000	**61,00000000**	16/10/1952	
996	SARCINELLA MARIA	SRCMRA70C53D883V	9,46487051	5,00000000	0,00000000	8,00000000	7,53512948	11,00000000	10,00000000	10,00000000	60,99999999	0,00000000	**60,99999999**		
997	CONSERVA COSIMO	CNSCSM91S19G187N	8,50209750	0,00000000	12,00000000	0,00000000	8,45207043	15,00000000	7,00000000	10,00000000	60,95416793	0,00000000	**60,95416793**		
998	TURI EUGENIA	TRUGNE93R44C978P	8,60348167	5,00000000	0,00000000	8,00000000	9,30174084	13,00000000	7,00000000	10,00000000	60,90522251	0,00000000	**60,90522251**		
999	SOCIETA' SEMPLICE AGRICOLA GROTTAFORNARA DI DELPRE	02784040731	8,00000000	5,00000000	12,00000000	8,00000000	9,75683676	11,00000000	7,00000000	0,00000000	60,75683676	0,00000000	**60,75683676**		
1000	LEOGRANDE GIOVANNI	LGRGNN70S27H096H	8,30542829	0,00000000	0,00000000	8,00000000	9,15271415	11,00000000	7,00000000	10,00000000	53,45814244	7,28974668	**60,74788912**		
1001	COTUGNO COSTANZA	CTGCTN66H52I018P	10,00000000	0,00000000	0,00000000	8,00000000	7,44395362	11,00000000	7,00000000	10,00000000	53,44395362	7,28781184	**60,73176546**		
1002	DICHIARO CATALDO	DCHCLD67B10C514G	9,86421875	20,00000000	12,00000000	0,00000000	8,86421876	0,00000000	0,00000000	10,00000000	60,72843751	0,00000000	**60,72843751**		
1003	MULLER CHRISTINA MICHAELA	MLLCRS75E63Z112G	9,41777923	0,00000000	6,00000000	8,00000000	9,29111039	11,00000000	7,00000000	10,00000000	60,70888962	0,00000000	**60,70888962**		
1004	COLUCCI GIUSEPPE	CLCGPP73D01F923D	9,66030821	0,00000000	6,00000000	8,00000000	9,00097575	11,00000000	7,00000000	10,00000000	60,66128396	0,00000000	**60,66128396**		
1005	MANSI MATTEO	MNSMTT73R04D643Y	9,69014085	25,00000000	0,00000000	0,00000000	8,69014084	0,00000000	0,00000000	10,00000000	53,38028169	7,27912932	**60,65941101**		
1006	ELIA AMLETO	LEIMLT75C24L049H	5,55285485	25,00000000	0,00000000	8,00000000	9,00000000	0,00000000	3,00000000	10,00000000	60,55285485	0,00000000	**60,55285485**		
1007	AGRICOLA FRATELLI VOLPE DEI F.LLI VOLPE M. E VOLPE F. SOC. S	06994680723	9,67222595	0,00000000	6,00000000	0,00000000	9,83611298	15,00000000	10,00000000	10,00000000	60,50833893	0,00000000	**60,50833893**		
1008	DE MARINIS DOMENICO	DMRDNC67E10A662H	9,76617444	0,00000000	0,00000000	8,00000000	5,46765112	13,00000000	7,00000000	10,00000000	53,23382556	7,25915802	**60,49298358**		

Allegato A

PSR PUGLIA 2014 - 2020

Misura 4 – Investimenti in immobilizzazioni materiali.
Sottomisura 4.1 – Sostegno ad investimenti nelle aziende agricole
Operazione 4.1.A – Sostegno per investimenti materiali e immateriali finalizzati a migliorare la redditività, la competitività e la sostenibilità delle aziende agricole singole e associate.

GRADUATORIA UNICA REGIONALE

			PUNTEGGIO												
N. ORDINE	RAGIONE SOCIALE	CUAA	Principio 1	Principio 2	Principio 3	Principio 4	Principio 5	Principio 6	Principio 7	Principio 8	SUB TOTALE	Ponderazione Principio 3	**TOTALE**	DATA di NASCITA	TOTALE INVESTIMENTI
1009	MASCOLO MARIA	MSCMRA80M63A669X	9,72465773	10,00000000	6,00000000	0,00000000	8,72465772	13,00000000	3,00000000	10,00000000	60,44931545	0,00000000	**60,44931545**		
1010	D'AMICO ALESSANDRO	DMCLSN85S24C975U	8,11675655	0,00000000	0,00000000	8,00000000	9,00000000	11,00000000	7,00000000	10,00000000	53,11675655	7,24319407	**60,35995062**		
1011	FATONE MORENA	FTNMRN79E60L273B	8,07991298	0,00000000	0,00000000	8,00000000	7,00443961	13,00000000	7,00000000	10,00000000	53,08435259	7,23877535	**60,32312794**		
1012	CIPRIANI MARIA	CPRMRA65L46A662N	8,87367811	10,00000000	12,00000000	0,00000000	9,43683905	0,00000000	10,00000000	10,00000000	60,31051716	0,00000000	**60,31051716**		
1013	DI BATTISTA ELVIRA IRENE	DBTLRR63R68H926Y	3,10152722	5,00000000	12,00000000	8,00000000	8,13769091	7,00000000	7,00000000	10,00000000	60,23921813	0,00000000	**60,23921813**		
1014	MEDUGNO GIUSEPPE	MDGGPP86A07H926S	10,00000000	15,00000000	0,00000000	0,00000000	9,00000000	9,00000000	0,00000000	10,00000000	53,00000000	7,22727273	**60,22727273**	07/01/1986	
1015	AGRI ITALIA SOCIETA' COOPERATIVA AGRICOLA	01535820748	8,00000000	25,00000000	0,00000000	0,00000000	9,00000000	11,00000000	0,00000000	0,00000000	53,00000000	7,22727273	**60,22727273**	06/06/1960	
1016	CALENDA RITA	CLNRTI97B61C983R	8,00000000	0,00000000	0,00000000	8,00000000	9,00000000	11,00000000	7,00000000	10,00000000	53,00000000	7,22727272	**60,22727272**	21/02/1997	
1017	SOCIETA' AGRICOLA GOLD SRL	03077970733	10,00000000	0,00000000	0,00000000	8,00000000	10,00000000	15,00000000	0,00000000	10,00000000	53,00000000	7,22727272	**60,22727272**	12/09/1992	
1018	VENERE SOCIETA' SEMPLICE AGRICOLA	07525270729	8,00000000	0,00000000	0,00000000	8,00000000	9,00000000	11,00000000	7,00000000	10,00000000	53,00000000	7,22727272	**60,22727272**	03/02/1992	
1019	DI FLUMERI PAOLO	DFLPLA91C01D643N	10,00000000	25,00000000	0,00000000	0,00000000	8,00000000	0,00000000	0,00000000	10,00000000	53,00000000	7,22727272	**60,22727272**	01/03/1991	
1020	SALVATORI FILIPPO	SLVFPP88C12H501K	10,00000000	0,00000000	0,00000000	8,00000000	10,00000000	15,00000000	0,00000000	10,00000000	53,00000000	7,22727272	**60,22727272**	12/03/1988	
1021	TATOLI AUGUSTO FRANCESCA	TTLFNC85R61A893H	8,00000000	0,00000000	0,00000000	8,00000000	9,00000000	11,00000000	7,00000000	10,00000000	53,00000000	7,22727272	**60,22727272**	21/10/1985	
1022	MASCIA AMALIA	MSCMLA84R66D643I	10,00000000	25,00000000	0,00000000	0,00000000	8,00000000	0,00000000	0,00000000	10,00000000	53,00000000	7,22727272	**60,22727272**	26/10/1984	
1023	IUSO MATTEO	SIUMTT80R02D643M	2,00000000	25,00000000	0,00000000	0,00000000	9,00000000	0,00000000	7,00000000	10,00000000	53,00000000	7,22727272	**60,22727272**	02/10/1980	
1024	BARLETTA LUIGI	BRLLGU80H24F152Z	10,00000000	0,00000000	0,00000000	8,00000000	10,00000000	15,00000000	0,00000000	10,00000000	53,00000000	7,22727272	**60,22727272**	24/06/1980	
1025	DI MICHELE PAOLA	DMCPLA80B56D643H	2,00000000	10,00000000	0,00000000	8,00000000	8,00000000	15,00000000	0,00000000	10,00000000	53,00000000	7,22727272	**60,22727272**	16/02/1980	
1026	LOIZZO TOMMASO	LZZTMS79H25F262E	8,00000000	0,00000000	0,00000000	8,00000000	9,00000000	11,00000000	7,00000000	10,00000000	53,00000000	7,22727272	**60,22727272**	25/06/1979	
1027	BORRELLI CARMEN	BRRCMN78A71D643Q	10,00000000	0,00000000	0,00000000	8,00000000	9,00000000	13,00000000	3,00000000	10,00000000	53,00000000	7,22727272	**60,22727272**	31/01/1978	
1028	VOLPE MARIA	VLPMRA74P47H645Y	10,00000000	0,00000000	0,00000000	8,00000000	10,00000000	15,00000000	0,00000000	10,00000000	53,00000000	7,22727272	**60,22727272**	07/09/1974	
1029	SGURA MARIANGELA	SGRMNG74A71D508Y	10,00000000	0,00000000	0,00000000	8,00000000	10,00000000	15,00000000	0,00000000	10,00000000	53,00000000	7,22727272	**60,22727272**	31/01/1974	
1030	GIAMBATTISTA GIUSEPPE ANTONIO	GMBGPP73T24D643V	2,00000000	25,00000000	0,00000000	8,00000000	8,00000000	0,00000000	0,00000000	10,00000000	53,00000000	7,22727272	**60,22727272**	24/12/1973	
1031	SOCIETA' AGRICOLA POSTA CANALE S.S.	07988550724	8,00000000	0,00000000	0,00000000	0,00000000	10,00000000	15,00000000	10,00000000	10,00000000	53,00000000	7,22727272	**60,22727272**	08/02/1972	
1032	STUFANO MICHELE	STFMHL70P02A662F	8,00000000	0,00000000	0,00000000	0,00000000	10,00000000	15,00000000	10,00000000	10,00000000	53,00000000	7,22727272	**60,22727272**	02/09/1970	
1033	BENEDETTO GERARDO ROCCO ANTONI	BNDGRD69M16D643U	10,00000000	25,00000000	0,00000000	0,00000000	8,00000000	0,00000000	0,00000000	10,00000000	53,00000000	7,22727272	**60,22727272**	16/08/1969	
1034	CIARCIELLO GIUSEPPE	CRCGPP69M11D643T	2,00000000	25,00000000	0,00000000	8,00000000	8,00000000	0,00000000	0,00000000	10,00000000	53,00000000	7,22727272	**60,22727272**	11/08/1969	
1035	FAGIANI SERAFINO	FGNSFN69D16B180K	10,00000000	0,00000000	0,00000000	8,00000000	10,00000000	15,00000000	0,00000000	10,00000000	53,00000000	7,22727272	**60,22727272**	16/04/1969	
1036	SOCIETA' AGRICOLA SILVA - S.R.L.	05018450725	8,00000000	0,00000000	0,00000000	8,00000000	9,00000000	11,00000000	7,00000000	10,00000000	53,00000000	7,22727272	**60,22727272**	24/05/1968	

PSR PUGLIA 2014 - 2020

Misura 4 – Investimenti in immobilizzazioni materiali.
Sottomisura 4.1 – Sostegno ad investimenti nelle aziende agricole
Operazione 4.1.A – Sostegno per investimenti materiali e immateriali finalizzati a migliorare la redditività, la competitività e la sostenibilità delle aziende agricole singole e associate.

GRADUATORIA UNICA REGIONALE

			PUNTEGGIO												
N. ORDINE	RAGIONE SOCIALE	CUAA	Principio 1	Principio 2	Principio 3	Principio 4	Principio 5	Principio 6	Principio 7	Principio 8	SUB TOTALE	Ponderazione Principio 3	**TOTALE**	DATA di NASCITA	TOTALE INVESTIMENTI
1037	ABBASCIA' MARGHERITA	BBSMGH66M58A883O	8,00000000	0,00000000	0,00000000	0,00000000	10,00000000	15,00000000	10,00000000	10,00000000	53,00000000	7,22727272	**60,22727272**	18/08/1966	
1038	SOCIETA' COOPERATIVA AGRICOLA MONTE	02262850742	10,00000000	0,00000000	0,00000000	8,00000000	10,00000000	15,00000000	10,00000000	0,00000000	53,00000000	7,22727272	**60,22727272**	05/10/1965	
1039	TINELLI VITO	TNLVTI64L21E038W	8,00000000	0,00000000	0,00000000	8,00000000	8,00000000	9,00000000	10,00000000	10,00000000	53,00000000	7,22727272	**60,22727272**	21/07/1964	
1040	IUSI CARLO	SIUCRL64A17A150X	2,00000000	25,00000000	0,00000000	8,00000000	8,00000000	0,00000000	0,00000000	10,00000000	53,00000000	7,22727272	**60,22727272**	17/01/1964	
1041	DILUCIA ROSA	DLCRSO60B51C514H	10,00000000	0,00000000	0,00000000	8,00000000	9,00000000	13,00000000	3,00000000	10,00000000	53,00000000	7,22727272	**60,22727272**	11/02/1960	
1042	TERRENZIO ELIGIO GIOVAN BATTIS	TRRLGV59H25D643N	2,00000000	25,00000000	0,00000000	0,00000000	9,00000000	0,00000000	7,00000000	10,00000000	53,00000000	7,22727272	**60,22727272**	25/06/1959	
1043	GUARINI ALBA	GRNLBA58P46D508L	10,00000000	0,00000000	0,00000000	8,00000000	10,00000000	15,00000000	0,00000000	10,00000000	53,00000000	7,22727272	**60,22727272**	06/09/1958	
1044	DE PALMA GIUSEPPE	DPLGPP57B10L109A	10,00000000	0,00000000	0,00000000	8,00000000	10,00000000	15,00000000	0,00000000	10,00000000	53,00000000	7,22727272	**60,22727272**	10/02/1957	
1045	SILVESTRI VITO GERARDO	SLVVGR55R15A463S	2,00000000	25,00000000	0,00000000	8,00000000	8,00000000	0,00000000	0,00000000	10,00000000	53,00000000	7,22727272	**60,22727272**	15/10/1955	
1046	BIO ORTO SOCIETA' COOPERATIVA AGRICOLA	03477260719	2,00000000	0,00000000	0,00000000	8,00000000	8,00000000	15,00000000	10,00000000	10,00000000	53,00000000	7,22727272	**60,22727272**	06/03/1951	
1047	AGRICOLA RICUCCI MICHELE & FRANCESCO S.S.	03706390717	2,00000000	5,00000000	0,00000000	8,00000000	10,00000000	11,00000000	7,00000000	10,00000000	53,00000000	7,22727271	**60,22727271**	19/12/1989	
1048	SASSI DAMIANO	SSSDMN85T29D643K	2,00000000	5,00000000	0,00000000	8,00000000	8,00000000	13,00000000	7,00000000	10,00000000	53,00000000	7,22727271	**60,22727271**	29/12/1985	
1049	MODUGNO MARIAGRAZIA	MDGMGR83E61E155J	10,00000000	0,00000000	0,00000000	8,00000000	5,00000000	13,00000000	7,00000000	10,00000000	53,00000000	7,22727271	**60,22727271**	21/05/1983	
1050	VI.CENTO. SOCIETA' SEMPLICE AGRICOLA	91091520725	10,00000000	0,00000000	0,00000000	8,00000000	5,00000000	13,00000000	7,00000000	10,00000000	53,00000000	7,22727271	**60,22727271**	08/12/1982	
1051	DE FILIPPO ANDREA ANTONIO	DFLNRN81R26I441M	10,00000000	0,00000000	0,00000000	8,00000000	7,00000000	11,00000000	7,00000000	10,00000000	53,00000000	7,22727271	**60,22727271**	26/10/1981	
1052	SCARCIGLIA VALENTINA CHIARA	SCRVNT80L69C741Z	10,00000000	0,00000000	0,00000000	8,00000000	7,00000000	11,00000000	7,00000000	10,00000000	53,00000000	7,22727271	**60,22727271**	29/07/1980	
1053	CUPPONE GIUSEPPINA	CPPGPP78C58B180H	8,00000000	0,00000000	0,00000000	8,00000000	7,00000000	13,00000000	7,00000000	10,00000000	53,00000000	7,22727271	**60,22727271**	18/03/1978	
1054	FARETRA MARIA	FRTMRA78A60D643W	8,00000000	0,00000000	0,00000000	8,00000000	7,00000000	13,00000000	7,00000000	10,00000000	53,00000000	7,22727271	**60,22727271**	20/01/1978	
1055	PALESTINI BARBARA	PLSBBR77C45A944U	10,00000000	0,00000000	0,00000000	8,00000000	7,00000000	11,00000000	7,00000000	10,00000000	53,00000000	7,22727271	**60,22727271**	05/03/1977	
1056	TERRIBILE FRANCESCO EDOARDO	TRRFNC73E30A662V	10,00000000	0,00000000	0,00000000	8,00000000	5,00000000	13,00000000	7,00000000	10,00000000	53,00000000	7,22727271	**60,22727271**	30/05/1973	
1057	D'ORFEO NICOLO'	DRFNCL68B25L109G	10,00000000	0,00000000	0,00000000	0,00000000	10,00000000	13,00000000	10,00000000	10,00000000	53,00000000	7,22727271	**60,22727271**	25/02/1968	
1058	MASELLI MICHELE	MSLMHL65T09I053A	10,00000000	5,00000000	0,00000000	0,00000000	10,00000000	11,00000000	7,00000000	10,00000000	53,00000000	7,22727271	**60,22727271**	09/12/1965	
1059	SEMERARO GIANFRANCO	SMRGFR61D01F915B	10,00000000	0,00000000	0,00000000	8,00000000	7,00000000	11,00000000	7,00000000	10,00000000	53,00000000	7,22727271	**60,22727271**	01/04/1961	
1060	LOSITO LEONARDO	LSTLRD59S08H643O	8,00000000	0,00000000	0,00000000	8,00000000	7,00000000	13,00000000	7,00000000	10,00000000	53,00000000	7,22727271	**60,22727271**	08/11/1959	
1061	D'ERRICO COSIMO	DRRCSM57L24H882C	10,00000000	0,00000000	0,00000000	8,00000000	7,00000000	11,00000000	7,00000000	10,00000000	53,00000000	7,22727271	**60,22727271**	24/07/1957	
1062	SOCIETA' AGRICOLA MASSERIA BORGO DEI TRULLI SRL	03042980734	10,00000000	0,00000000	0,00000000	8,00000000	7,00000000	11,00000000	7,00000000	10,00000000	53,00000000	7,22727271	**60,22727271**	09/03/1951	
1063	DI LEO DIEGO NAZARIO	DLIDNZ89L16H926W	8,41302190	20,00000000	12,00000000	0,00000000	9,79348905	0,00000000	0,00000000	10,00000000	60,20651095	0,00000000	**60,20651095**		
1064	ZONNO FRANCESCO	ZNNFNC79E09A048H	9,84574790	0,00000000	9,41820099	0,00000000	9,92287395	11,00000000	10,00000000	10,00000000	60,18682284	0,00000000	**60,18682284**		

Allegato A

PSR PUGLIA 2014 - 2020

Misura 4 – Investimenti in immobilizzazioni materiali.
Sottomisura 4.1 – Sostegno ad investimenti nelle aziende agricole
Operazione 4.1.A – Sostegno per investimenti materiali e immateriali finalizzati a migliorare la redditività, la competitività e la sostenibilità delle aziende agricole singole e associate.

GRADUATORIA UNICA REGIONALE

			PUNTEGGIO												
N. ORDINE	RAGIONE SOCIALE	CUAA	Principio 1	Principio 2	Principio 3	Principio 4	Principio 5	Principio 6	Principio 7	Principio 8	SUB TOTALE	Ponderazione Principio 3	**TOTALE**	DATA di NASCITA	TOTALE INVESTIMENTI
1065	DIFRUSCOLO VITO	DFRVTI70P24F923Z	8,16015915	0,00000000	12,00000000	8,00000000	9,00000000	13,00000000	0,00000000	10,00000000	60,16015915	0,00000000	**60,16015915**		
1066	RUBINI FRANCESCA	RBNFNC65E50A893W	10,00000000	0,00000000	10,10321134	0,00000000	10,00000000	13,00000000	7,00000000	10,00000000	60,10321134	0,00000000	**60,10321134**		
1067	LACALAMITA NICOLA	LCLNCL85L19A225F	8,11232065	0,00000000	0,00000000	8,00000000	8,75471149	11,00000000	7,00000000	10,00000000	52,86703214	7,20914073	**60,07617287**		
1068	BRUNO LUIGI	BRNLGU83T02A662U	10,00000000	0,00000000	12,00000000	0,00000000	10,00000000	11,00000000	7,00000000	10,00000000	60,00000000	0,00000000	**60,00000000**	02/12/1983	
1069	PIRRONTI NICOLA	PRRNCL82T28L109P	8,00000000	0,00000000	12,00000000	8,00000000	10,00000000	15,00000000	7,00000000	0,00000000	60,00000000	0,00000000	**60,00000000**	28/12/1982	
1070	ACOR SOCIETA' AGRICOLA CORMIO GIOVANNA E ROBERTA S.S.	92072140723	10,00000000	0,00000000	12,00000000	0,00000000	10,00000000	15,00000000	3,00000000	10,00000000	60,00000000	0,00000000	**60,00000000**	17/04/1981	
1071	CASTIGLIONE SOCIETA' AGRICOLA S.R.L.	03612380711	8,00000000	0,00000000	12,00000000	0,00000000	10,00000000	13,00000000	7,00000000	10,00000000	60,00000000	0,00000000	**60,00000000**	21/03/1981	
1072	BASILE ANGELA	BSLNGL77H66A285T	8,00000000	0,00000000	12,00000000	8,00000000	10,00000000	15,00000000	7,00000000	0,00000000	60,00000000	0,00000000	**60,00000000**	26/06/1977	
1073	SOC.AGR.CARNICELLI S.S.	05890250722	10,00000000	15,00000000	0,00000000	8,00000000	10,00000000	0,00000000	7,00000000	10,00000000	60,00000000	0,00000000	**60,00000000**	28/04/1975	
1074	PENSA ROCCO	PNSRCC74S07C514X	10,00000000	10,00000000	12,00000000	0,00000000	9,00000000	9,00000000	0,00000000	10,00000000	60,00000000	0,00000000	**60,00000000**	07/11/1974	
1075	COLLE OPTIMO SOCIETA' AGRICOLA SRL	07804560725	10,00000000	0,00000000	12,00000000	8,00000000	10,00000000	0,00000000	10,00000000	10,00000000	60,00000000	0,00000000	**60,00000000**	21/10/1967	
1076	ALBANO TOMMASO	LBNTMS67P05M132I	8,00000000	25,00000000	0,00000000	0,00000000	7,00000000	0,00000000	10,00000000	10,00000000	60,00000000	0,00000000	**60,00000000**	05/09/1967	
1077	SALZO ANNA SANTA	SLZNSN63C43C975F	8,00000000	0,00000000	0,00000000	8,00000000	9,00000000	15,00000000	10,00000000	10,00000000	60,00000000	0,00000000	**60,00000000**	03/03/1963	
1078	MENDUNI PIETRO	MNDPTR58S30C983D	8,00000000	0,00000000	12,00000000	0,00000000	10,00000000	13,00000000	7,00000000	10,00000000	60,00000000	0,00000000	**60,00000000**	30/11/1958	
1079	SALAMIDA ROSA MARIA	SLMRMR53E50A149T	10,00000000	20,00000000	0,00000000	8,00000000	9,00000000	0,00000000	3,00000000	10,00000000	60,00000000	0,00000000	**60,00000000**	10/05/1953	
1080	RINALDI GIOVANNI RAFFAELE	RNLGNN47R24I158B	8,00000000	0,00000000	12,00000000	8,00000000	10,00000000	15,00000000	7,00000000	0,00000000	60,00000000	0,00000000	**60,00000000**	24/10/1947	
1081	GIOVINAZZO RINALDO	GVNRLD46R11H889D	8,00000000	25,00000000	0,00000000	8,00000000	9,00000000	0,00000000	0,00000000	10,00000000	60,00000000	0,00000000	**60,00000000**	11/10/1946	
1082	TERLIZZI ANGELO	TRLNGL64A02F220I	10,00000000	0,00000000	0,00000000	8,00000000	9,93618680	15,00000000	7,00000000	10,00000000	59,93618680	0,00000000	**59,93618680**		
1083	TRIPODI MATTEO	TRPMTT76M30L049F	2,57743836	25,00000000	0,00000000	8,00000000	7,19247946	0,00000000	7,00000000	10,00000000	59,76991782	0,00000000	**59,76991782**		
1084	AZIENDA AGRICOLA SPALLUCCI SOCIETA' AGRICOLA IN ACCOMANDITA SEMPLICE DI	06902650727	9,59589883	0,00000000	0,00000000	8,00000000	5,00000000	13,00000000	7,00000000	10,00000000	52,59589883	7,17216801	**59,76806684**		
1085	VIAPIANO VINCENZO	VPNVCN73D12E038O	9,54716981	0,00000000	0,00000000	0,00000000	10,00000000	13,00000000	10,00000000	10,00000000	52,54716981	7,16552314	**59,71269295**		
1086	SOCIETA' AGRICOLA MONTE GENTILE S.R.L.	03850580717	9,42137002	0,00000000	12,00000000	0,00000000	9,28931499	9,00000000	10,00000000	10,00000000	59,71068501	0,00000000	**59,71068501**		
1087	TANEBURGO GIUSEPPE	TNBGPP74P10A662Z	8,30618140	10,00000000	0,00000000	0,00000000	9,15309070	15,00000000	0,00000000	10,00000000	52,45927210	7,15353710	**59,61280920**		
1088	SOCIETA' AGRICOLA LE CRUSTE S.N.C. DI FOLLIERO LUIGI MARIO E CAPIZZI	03843650718	9,47926390	15,00000000	0,00000000	0,00000000	7,95852780	0,00000000	10,00000000	10,00000000	52,43779170	7,15060796	**59,58839966**		
1089	PALMA NICOLA CESARE	PLMNLC66L21D223R	9,05459275	0,00000000	12,00000000	8,00000000	9,50020566	11,00000000	0,00000000	10,00000000	59,55479841	0,00000000	**59,55479841**		
1090	ARDOLINO MARIA LUIGIA	RDLMLG64R43B162J	9,47551814	5,00000000	12,00000000	8,00000000	8,06556023	0,00000000	7,00000000	10,00000000	59,54107837	0,00000000	**59,54107837**		
1091	FLORTEC DEI F.LLI TRICARICO PAOLO E DOMENICO SOCIETA' SEMPLICE	05844890722	10,00000000	0,00000000	12,00000000	8,00000000	6,48669993	13,00000000	0,00000000	10,00000000	59,48669993	0,00000000	**59,48669993**		
1092	SOCIETA' AGRICOLA ARDITA -AGRI SAS DI ARMANDO DI TACCHIO & C.	05246420722	8,81932212	0,00000000	0,00000000	8,00000000	9,47061547	9,00000000	7,00000000	10,00000000	52,28993759	7,13044602	**59,42038361**		

PSR PUGLIA 2014 - 2020

Misura 4 – Investimenti in immobilizzazioni materiali.
Sottomisura 4.1 – Sostegno ad investimenti nelle aziende agricole
Operazione 4.1.A – Sostegno per investimenti materiali e immateriali finalizzati a migliorare la redditività, la competitività e la sostenibilità delle aziende agricole singole e associate.

GRADUATORIA UNICA REGIONALE

			PUNTEGGIO												
N. ORDINE	RAGIONE SOCIALE	CUAA	Principio 1	Principio 2	Principio 3	Principio 4	Principio 5	Principio 6	Principio 7	Principio 8	SUB TOTALE	Ponderazione Principio 3	**TOTALE**	DATA di NASCITA	TOTALE INVESTIMENTI
1093	CENTOLA ANTONIO	CNTNTN67B01D643T	8,00000000	0,00000000	9,40516514	8,00000000	10,00000000	7,00000000	7,00000000	10,00000000	59,40516514	0,00000000	**59,40516514**		
1094	CAPECE MINUTOLO TUPPUTI SCHINOSA CORRADO	CPCCRD87E27L328B	8,00000000	25,00000000	0,00000000	8,00000000	8,37780092	0,00000000	10,00000000	0,00000000	59,37780092	0,00000000	**59,37780092**		
1095	GRANATA GIANNI	GRNGNN78H17F280O	10,00000000	0,00000000	0,00000000	8,00000000	9,00000000	15,00000000	0,00000000	10,00000000	52,00000000	7,09090909	**59,09090909**	17/06/1978	
1096	MERCURI MARCO	MRCMRC77B23L113K	10,00000000	0,00000000	0,00000000	8,00000000	9,00000000	15,00000000	0,00000000	10,00000000	52,00000000	7,09090909	**59,09090909**	23/02/1977	
1097	SOCIETA' AGRICOLA GALULLO GROUP SRL	04091420713	2,00000000	15,00000000	0,00000000	8,00000000	8,00000000	9,00000000	0,00000000	10,00000000	52,00000000	7,09090909	**59,09090909**	29/09/1976	
1098	PALAMARO GRAZIELLA	PLMGZL74R70C514E	10,00000000	0,00000000	0,00000000	8,00000000	9,00000000	15,00000000	0,00000000	10,00000000	52,00000000	7,09090909	**59,09090909**	30/10/1974	
1099	LEOCI DOMENICO	LCEDNC73B24F376B	10,00000000	0,00000000	0,00000000	8,00000000	9,00000000	15,00000000	0,00000000	10,00000000	52,00000000	7,09090909	**59,09090909**	24/02/1973	
1100	SBLANO ALESSIO	SBLLSS94S21A893C	10,00000000	0,00000000	0,00000000	0,00000000	10,00000000	15,00000000	7,00000000	10,00000000	52,00000000	7,09090908	**59,09090908**	21/11/1994	
1101	MARANGOLO AMEDEO	MRNMDA88A17H199B	10,00000000	15,00000000	0,00000000	0,00000000	10,00000000	0,00000000	7,00000000	10,00000000	52,00000000	7,09090908	**59,09090908**	17/01/1988	
1102	MITAROTONDA ARCANGELO	MTRRNG87T17E223I	10,00000000	0,00000000	0,00000000	0,00000000	10,00000000	15,00000000	7,00000000	10,00000000	52,00000000	7,09090908	**59,09090908**	17/12/1987	
1103	AUCIELLO PASQUALE	CLLPQL85M04A662Z	10,00000000	0,00000000	0,00000000	0,00000000	10,00000000	15,00000000	7,00000000	10,00000000	52,00000000	7,09090908	**59,09090908**	04/08/1985	
1104	BARLETTA GIOVANNI PIETRO	BRLGNN85C26L049N	10,00000000	0,00000000	0,00000000	0,00000000	10,00000000	15,00000000	7,00000000	10,00000000	52,00000000	7,09090908	**59,09090908**	26/03/1985	
1105	AZIENDA AGRICOLA PIETRASANTA - SOCIETA' AGRICOLA SRL	02305990745	10,00000000	0,00000000	0,00000000	0,00000000	10,00000000	15,00000000	7,00000000	10,00000000	52,00000000	7,09090908	**59,09090908**	23/03/1982	
1106	LORETO MICHELANGELO	LRTMHL82B02B619J	10,00000000	0,00000000	0,00000000	0,00000000	10,00000000	15,00000000	7,00000000	10,00000000	52,00000000	7,09090908	**59,09090908**	02/02/1982	
1107	CAPUTO ANTONELLO	CPTNNL81P26A893X	10,00000000	0,00000000	0,00000000	0,00000000	10,00000000	15,00000000	7,00000000	10,00000000	52,00000000	7,09090908	**59,09090908**	26/09/1981	
1108	MITAROTONDA GIUSEPPE	MTRGPP77C16E223C	10,00000000	0,00000000	0,00000000	0,00000000	10,00000000	15,00000000	7,00000000	10,00000000	52,00000000	7,09090908	**59,09090908**	16/03/1977	
1109	TAMBORRINO ARCANGELA	TMBRNG76S51L750N	8,00000000	0,00000000	0,00000000	8,00000000	8,00000000	11,00000000	7,00000000	10,00000000	52,00000000	7,09090908	**59,09090908**	11/11/1976	
1110	AMORESE NUNZIA	MRSNNZ76E63C983G	10,00000000	0,00000000	0,00000000	0,00000000	10,00000000	15,00000000	7,00000000	10,00000000	52,00000000	7,09090908	**59,09090908**	23/05/1976	
1111	LAURIOLA RAFFAELE	LRLRFL76D15C514F	8,00000000	0,00000000	0,00000000	8,00000000	5,00000000	11,00000000	10,00000000	10,00000000	52,00000000	7,09090908	**59,09090908**	15/04/1976	
1112	BITETTI NICOLA	BTTNCL75C07A048A	10,00000000	0,00000000	0,00000000	0,00000000	10,00000000	15,00000000	7,00000000	10,00000000	52,00000000	7,09090908	**59,09090908**	07/03/1975	
1113	AZ.AGRIC. POSTA DI TORREBIANCA DI LEPRI BENEDETTA & C. SOC.SEMPLICE	03437910718	8,00000000	0,00000000	0,00000000	8,00000000	10,00000000	9,00000000	7,00000000	10,00000000	52,00000000	7,09090908	**59,09090908**	10/09/1973	
1114	CAMPA ERMINIO	CMPRMN73M27L049G	10,00000000	0,00000000	0,00000000	0,00000000	7,00000000	15,00000000	10,00000000	10,00000000	52,00000000	7,09090908	**59,09090908**	27/08/1973	
1115	BRUNO VINCENZA	BRNVCN73H51D643R	2,00000000	25,00000000	0,00000000	0,00000000	8,00000000	0,00000000	7,00000000	10,00000000	52,00000000	7,09090908	**59,09090908**	11/06/1973	
1116	CHRISTINZIANI-MAGGIOPALMA FRANCESCO	CHRFNC73E06E716Y	10,00000000	10,00000000	0,00000000	0,00000000	9,00000000	13,00000000	0,00000000	10,00000000	52,00000000	7,09090908	**59,09090908**	06/05/1973	
1117	FERRARA FRANCESCO	FRRFNC73A28D508M	10,00000000	0,00000000	0,00000000	0,00000000	10,00000000	15,00000000	7,00000000	10,00000000	52,00000000	7,09090908	**59,09090908**	28/01/1973	
1118	BIANCHI RODOLFO VITO	BNCRLF71D30I330O	10,00000000	0,00000000	0,00000000	0,00000000	10,00000000	15,00000000	7,00000000	10,00000000	52,00000000	7,09090908	**59,09090908**	30/04/1971	
1119	MIZZI ORONZO	MZZRNZ70S26D508B	10,00000000	5,00000000	0,00000000	8,00000000	6,00000000	13,00000000	0,00000000	10,00000000	52,00000000	7,09090908	**59,09090908**	26/11/1970	
1120	POLIGNANO MARIA MADDALENA	PLGMMD70E42C975K	8,00000000	0,00000000	0,00000000	8,00000000	8,00000000	11,00000000	7,00000000	10,00000000	52,00000000	7,09090908	**59,09090908**	02/05/1970	

Allegato A

PSR PUGLIA 2014 - 2020

Misura 4 – Investimenti in immobilizzazioni materiali.
Sottomisura 4.1 – Sostegno ad investimenti nelle aziende agricole
Operazione 4.1.A – Sostegno per investimenti materiali e immateriali finalizzati a migliorare la redditività, la competitività e la sostenibilità delle aziende agricole singole e associate.

GRADUATORIA UNICA REGIONALE

			PUNTEGGIO												
N. ORDINE	RAGIONE SOCIALE	CUAA	Principio 1	Principio 2	Principio 3	Principio 4	Principio 5	Principio 6	Principio 7	Principio 8	SUB TOTALE	Ponderazione Principio 3	**TOTALE**	DATA di NASCITA	TOTALE INVESTIMENTI
1121	GIOTTA FRANCESCO	GTTFNC70C25C975Z	8,00000000	0,00000000	0,00000000	8,00000000	8,00000000	11,00000000	7,00000000	10,00000000	52,00000000	7,09090908	**59,09090908**	25/03/1970	
1122	RUCCO ORONZO	RCCRNZ69M26E506M	10,00000000	0,00000000	0,00000000	0,00000000	10,00000000	15,00000000	7,00000000	10,00000000	52,00000000	7,09090908	**59,09090908**	26/08/1969	
1123	LAMATTRA SOCIETA' SEMPLICE AGRICOLA	02368040743	10,00000000	0,00000000	0,00000000	0,00000000	10,00000000	15,00000000	7,00000000	10,00000000	52,00000000	7,09090908	**59,09090908**	27/01/1967	
1124	MINOIA ALBERTO	MNILRT66L12F376X	10,00000000	25,00000000	0,00000000	0,00000000	10,00000000	0,00000000	7,00000000	0,00000000	52,00000000	7,09090908	**59,09090908**	12/07/1966	
1125	AZ.AGR.TEDONE GIUSEPPE DI MICHELE TEDONE & C. SOC. SEMPLICE AGRICOLA	07404730728	10,00000000	0,00000000	0,00000000	0,00000000	10,00000000	15,00000000	7,00000000	10,00000000	52,00000000	7,09090908	**59,09090908**	11/08/1965	
1126	ATTANASIO SALVATORE	TTNSVT65D12E882N	10,00000000	5,00000000	0,00000000	8,00000000	7,00000000	15,00000000	7,00000000	0,00000000	52,00000000	7,09090908	**59,09090908**	12/04/1965	
1127	MEZZAPESA PIETRO	MZZPTR64R06E038Z	8,00000000	0,00000000	0,00000000	8,00000000	8,00000000	11,00000000	7,00000000	10,00000000	52,00000000	7,09090908	**59,09090908**	06/10/1964	
1128	FORMICA MICHELE	FRMMHL63L04F376X	8,00000000	0,00000000	0,00000000	8,00000000	10,00000000	13,00000000	3,00000000	10,00000000	52,00000000	7,09090908	**59,09090908**	04/07/1963	
1129	DIFILIPPO DOMENICA	DFLDNC63E69I330K	10,00000000	0,00000000	0,00000000	0,00000000	10,00000000	15,00000000	7,00000000	10,00000000	52,00000000	7,09090908	**59,09090908**	29/05/1963	
1130	MASELLA ANGELO	MSLNGL63D28G252Q	10,00000000	0,00000000	0,00000000	0,00000000	9,00000000	13,00000000	10,00000000	10,00000000	52,00000000	7,09090908	**59,09090908**	28/04/1963	
1131	GRECO STELLA SALVATORA	GRCSLL62S68B690U	10,00000000	0,00000000	0,00000000	0,00000000	10,00000000	15,00000000	7,00000000	10,00000000	52,00000000	7,09090908	**59,09090908**	28/11/1962	
1132	BARBERIO & C. SOCIETA' SEMPLICE	05846910726	8,00000000	5,00000000	0,00000000	0,00000000	9,00000000	13,00000000	7,00000000	10,00000000	52,00000000	7,09090908	**59,09090908**	29/10/1962	
1133	MERCURIO VITO	MRCVTI61P20E223T	10,00000000	0,00000000	0,00000000	0,00000000	10,00000000	15,00000000	7,00000000	10,00000000	52,00000000	7,09090908	**59,09090908**	20/09/1961	
1134	S.S. F.LLI CARRINO	03431170715	2,00000000	25,00000000	0,00000000	0,00000000	8,00000000	0,00000000	7,00000000	10,00000000	52,00000000	7,09090908	**59,09090908**	09/10/1960	
1135	BRIZZI ANTONIO	BRZNTN56S18F220O	10,00000000	0,00000000	0,00000000	0,00000000	10,00000000	15,00000000	7,00000000	10,00000000	52,00000000	7,09090908	**59,09090908**	18/11/1956	
1136	D'ADDETTA CARLA	DDDCRL51T59A662O	2,00000000	0,00000000	0,00000000	8,00000000	10,00000000	15,00000000	7,00000000	10,00000000	52,00000000	7,09090908	**59,09090908**	19/12/1951	
1137	GALIULO DOMENICO	GLLDNC49H24G187C	8,00000000	0,00000000	0,00000000	8,00000000	10,00000000	9,00000000	7,00000000	10,00000000	52,00000000	7,09090908	**59,09090908**	24/06/1949	
1138	LILLO GIUSEPPE	LLLGPP36B16A893D	10,00000000	0,00000000	0,00000000	0,00000000	10,00000000	15,00000000	7,00000000	10,00000000	52,00000000	7,09090908	**59,09090908**	16/02/1936	
1139	PETRELLI GIOVANNI	PTRGNN64P30B792X	10,00000000	0,00000000	0,00000000	8,00000000	7,00000000	7,00000000	10,00000000	10,00000000	52,00000000	7,09090907	**59,09090907**		
1140	RICUCCI PIETRO	RCCPTR92B29C514C	9,88353066	0,00000000	0,00000000	0,00000000	9,05823467	13,00000000	10,00000000	10,00000000	51,94176533	7,08296799	**59,02473332**		
1141	RUTIGLIANO NICOLA	RTGNCL76B17A669Y	9,09652210	20,00000000	0,00000000	0,00000000	7,90347791	9,00000000	3,00000000	10,00000000	59,00000001	0,00000000	**59,00000001**		
1142	SOCIETA' AGRICOLA DON MATTEO SRL	04107410716	10,00000000	10,00000000	12,00000000	8,00000000	9,00000000	0,00000000	0,00000000	10,00000000	59,00000000	0,00000000	**59,00000000**	30/12/1990	
1143	MINOIA MARIA LAURA	MNIMLR89T55C975E	10,00000000	0,00000000	6,00000000	8,00000000	10,00000000	15,00000000	0,00000000	10,00000000	59,00000000	0,00000000	**59,00000000**	15/12/1989	
1144	SOCIETA' AGRICOLA AGRIQUALITY A R.L.	02553140738	8,00000000	25,00000000	0,00000000	0,00000000	9,00000000	0,00000000	7,00000000	10,00000000	59,00000000	0,00000000	**59,00000000**	27/10/1986	
1145	SOCIETA AGRICOLA COTINONE DI PISANTE ETTORE & C SAS	01905570717	8,00000000	0,00000000	6,00000000	8,00000000	7,00000000	13,00000000	7,00000000	10,00000000	59,00000000	0,00000000	**59,00000000**	21/09/1983	
1146	PUGLIESE GENNARO	PGLGNR82R01H096N	8,00000000	0,00000000	6,00000000	8,00000000	9,00000000	11,00000000	7,00000000	10,00000000	59,00000000	0,00000000	**59,00000000**	01/10/1982	
1147	SFORZA QUIRINO	SFRQRN82A09C983N	10,00000000	0,00000000	12,00000000	8,00000000	6,00000000	13,00000000	0,00000000	10,00000000	59,00000000	0,00000000	**59,00000000**	09/01/1982	
1148	GORGOGLIONE RUGGIERO	GRGRGR79P09A669G	10,00000000	10,00000000	6,00000000	0,00000000	9,00000000	11,00000000	3,00000000	10,00000000	59,00000000	0,00000000	**59,00000000**	09/09/1979	

PSR PUGLIA 2014 - 2020

Misura 4 – Investimenti in immobilizzazioni materiali.
Sottomisura 4.1 – Sostegno ad investimenti nelle aziende agricole
Operazione 4.1.A – Sostegno per investimenti materiali e immateriali finalizzati a migliorare la redditività, la competitività e la sostenibilità delle aziende agricole singole e associate.

GRADUATORIA UNICA REGIONALE

			PUNTEGGIO												
N. ORDINE	RAGIONE SOCIALE	CUAA	Principio 1	Principio 2	Principio 3	Principio 4	Principio 5	Principio 6	Principio 7	Principio 8	SUB TOTALE	Ponderazione Principio 3	**TOTALE**	DATA di NASCITA	TOTALE INVESTIMENTI
1149	VILLANI VALENTINA	VLLVNT78E53D862I	10,00000000	25,00000000	0,00000000	8,00000000	6,00000000	0,00000000	0,00000000	10,00000000	59,00000000	0,00000000	**59,00000000**	13/05/1978	
1150	TORRE DEL VENTO SOCIETA' SEMPLICE AGRICOLA	06995080725	10,00000000	0,00000000	12,00000000	0,00000000	9,00000000	11,00000000	7,00000000	10,00000000	59,00000000	0,00000000	**59,00000000**	01/09/1977	
1151	DIDONNA ILIANA	DDNLNI75L57D643Q	8,00000000	5,00000000	12,00000000	0,00000000	10,00000000	7,00000000	7,00000000	10,00000000	59,00000000	0,00000000	**59,00000000**	17/07/1975	
1152	PIETANZA GIUSEPPE	PTNGPP74E29C975G	10,00000000	5,00000000	0,00000000	8,00000000	9,00000000	7,00000000	10,00000000	10,00000000	59,00000000	0,00000000	**59,00000000**	29/05/1974	
1153	GIAGNORIO MICHELE	GGNMHL72C25A662Q	8,00000000	0,00000000	12,00000000	0,00000000	9,00000000	13,00000000	7,00000000	10,00000000	59,00000000	0,00000000	**59,00000000**	25/03/1972	
1154	AGRIPLUS SOCIETA' AGRICOLA SRL	03910940711	8,00000000	15,00000000	6,00000000	0,00000000	10,00000000	0,00000000	10,00000000	10,00000000	59,00000000	0,00000000	**59,00000000**	13/01/1972	
1155	ARCA SRL	04054500717	10,00000000	0,00000000	12,00000000	0,00000000	9,00000000	11,00000000	7,00000000	10,00000000	59,00000000	0,00000000	**59,00000000**	07/12/1971	
1156	PIGNALOSA MICHELE	PGNMHL71S02L049L	8,00000000	25,00000000	0,00000000	0,00000000	9,00000000	0,00000000	7,00000000	10,00000000	59,00000000	0,00000000	**59,00000000**	02/11/1971	
1157	POPEO ANTONIO	PPONTN69S13F923S	10,00000000	0,00000000	12,00000000	8,00000000	9,00000000	7,00000000	3,00000000	10,00000000	59,00000000	0,00000000	**59,00000000**	13/11/1969	
1158	LAERA MARIA	LRAMRA68E44D508S	10,00000000	0,00000000	6,00000000	8,00000000	10,00000000	15,00000000	0,00000000	10,00000000	59,00000000	0,00000000	**59,00000000**	04/05/1968	
1159	D'AMATI LUIGIA	DMTLGU66T63F027W	10,00000000	0,00000000	12,00000000	8,00000000	9,00000000	0,00000000	10,00000000	10,00000000	59,00000000	0,00000000	**59,00000000**	23/12/1966	
1160	LAPORTA SOCIETA' AGRICOLA SRL	04086590728	10,00000000	0,00000000	12,00000000	8,00000000	9,00000000	0,00000000	10,00000000	10,00000000	59,00000000	0,00000000	**59,00000000**	20/06/1962	
1161	RANALDO GIOVANNI	RNLGNN61D24E036R	8,00000000	25,00000000	0,00000000	0,00000000	9,00000000	0,00000000	7,00000000	10,00000000	59,00000000	0,00000000	**59,00000000**	24/04/1961	
1162	D'ALESSIO MARGHERITA	DLSMGH53E60C975J	8,00000000	15,00000000	6,00000000	8,00000000	9,00000000	0,00000000	3,00000000	10,00000000	59,00000000	0,00000000	**59,00000000**	20/05/1953	
1163	DI MOLA SAVERIO	DMLSVR73H29C134M	8,21052632	0,00000000	0,00000000	8,00000000	7,68421053	11,00000000	7,00000000	10,00000000	51,89473685	7,07655502	**58,97129187**		
1164	MELE PATRIZIA	MLEPRZ74P50I018P	10,00000000	0,00000000	0,00000000	0,00000000	9,66275168	15,00000000	7,00000000	10,00000000	51,66275168	7,04492068	**58,70767236**		
1165	ROSSETTI ALESSIA	RSSLSS91H43B180J	10,00000000	0,00000000	0,00000000	8,00000000	7,57279183	9,00000000	7,00000000	10,00000000	51,57279183	7,03265342	**58,60544525**		
1166	CARAGNANO DOMENICO GIUSEPPE JU	CRGDNC75C07E986Y	8,00000000	20,00000000	12,00000000	0,00000000	8,58059444	0,00000000	0,00000000	10,00000000	58,58059444	0,00000000	**58,58059444**		
1167	LEOGRANDE GIOVANNI	LGRGNN79E23F784K	8,00000000	15,00000000	9,54680456	0,00000000	9,00000000	7,00000000	0,00000000	10,00000000	58,54680456	0,00000000	**58,54680456**		
1168	AGRICOLA FALCARE DI MICHELE E ROCCO COCCIA - S.N.C.	03240200711	6,32042696	0,00000000	0,00000000	8,00000000	7,17632090	13,00000000	7,00000000	10,00000000	51,49674786	7,02228378	**58,51903164**		
1169	BRACCIA MARIA ASSUNTA	BRCMSS67B43D643W	8,87882067	0,00000000	0,00000000	8,00000000	9,56058967	15,00000000	0,00000000	10,00000000	51,43941034	7,01446504	**58,45387538**		
1170	BIOCARCHIA S.S.	03728030713	8,40407893	0,00000000	12,00000000	0,00000000	8,04152620	13,00000000	7,00000000	10,00000000	58,44560513	0,00000000	**58,44560513**		
1171	MATTEUCCI GABRIELLA	MTTGRL73C56L109X	9,61165049	0,00000000	0,00000000	0,00000000	9,80582525	15,00000000	7,00000000	10,00000000	51,41747574	7,01147396	**58,42894970**		
1172	CASIELLO CATERINA	CSLCRN67S67A225X	9,60804021	0,00000000	0,00000000	8,00000000	5,78391960	11,00000000	7,00000000	10,00000000	51,39195981	7,00799451	**58,39995432**		
1173	NISINO SOCIETA' AGRICOLA SEMPLICE	03251950154	8,25145449	10,00000000	0,00000000	8,00000000	8,11402638	0,00000000	7,00000000	10,00000000	51,36548087	7,00438374	**58,36986461**		
1174	ALBANO BENIAMINO	LBNBMN58H11M132M	8,11963730	0,00000000	12,00000000	0,00000000	7,16023454	11,00000000	10,00000000	10,00000000	58,27987184	0,00000000	**58,27987184**		
1175	GIORDANO SANTE	GRDSNT65T22A225B	9,78162772	0,00000000	0,00000000	8,00000000	5,43674456	11,00000000	7,00000000	10,00000000	51,21837228	6,98432349	**58,20269577**		
1176	COPPI MIRIAM	CPPMRM78D44H096C	10,00000000	0,00000000	0,00000000	8,00000000	7,20617486	9,00000000	7,00000000	10,00000000	51,20617486	6,98266020	**58,18883506**		

Allegato A

PSR PUGLIA 2014 - 2020

Misura 4 – Investimenti in immobilizzazioni materiali.
Sottomisura 4.1 – Sostegno ad investimenti nelle aziende agricole
Operazione 4.1.A – Sostegno per investimenti materiali e immateriali finalizzati a migliorare la redditività, la competitività e la sostenibilità delle aziende agricole singole e associate.

GRADUATORIA UNICA REGIONALE

			PUNTEGGIO												
N. ORDINE	RAGIONE SOCIALE	CUAA	Principio 1	Principio 2	Principio 3	Principio 4	Principio 5	Principio 6	Principio 7	Principio 8	SUB TOTALE	Ponderazione Principio 3	**TOTALE**	DATA di NASCITA	TOTALE INVESTIMENTI
1177	PESARE S.S. DI PESARE PARIDE MASSIMO E PESARE ETTORE	02575540733	10,00000000	0,00000000	0,00000000	0,00000000	9,20289481	15,00000000	7,00000000	10,00000000	51,20289481	6,98221292	**58,18510773**		
1178	SOLLECITO GIOVANNA	SLLGNN72C42A225P	8,00000000	0,00000000	0,00000000	8,00000000	5,18484055	13,00000000	7,00000000	10,00000000	51,18484055	6,97975097	**58,16459152**		
1179	PASTORE PAOLO	PSTPLA77B28A225P	9,82341650	0,00000000	0,00000000	8,00000000	5,35316699	11,00000000	7,00000000	10,00000000	51,17658349	6,97862502	**58,15520851**		
1180	CORATELLA LUCIA	CRTLCU87L68A285X	8,00000000	0,00000000	0,00000000	8,00000000	9,15790318	9,00000000	7,00000000	10,00000000	51,15790318	6,97607770	**58,13398088**		
1181	CARLUCCI RAFFAELE	CRLRFL75D26L109P	10,00000000	0,00000000	0,00000000	0,00000000	9,14215687	15,00000000	7,00000000	10,00000000	51,14215687	6,97393048	**58,11608735**		
1182	DI BIASE OSVALDO	DBSSLD87C29Z602O	8,13987021	0,00000000	12,00000000	0,00000000	9,93006490	11,00000000	7,00000000	10,00000000	58,06993511	0,00000000	**58,06993511**		
1183	DI BISCEGLIE DOMENICO	DBSDNC68S10B619Q	9,96727365	0,00000000	12,00000000	0,00000000	8,04520546	11,00000000	7,00000000	10,00000000	58,01247911	0,00000000	**58,01247911**		
1184	LEONE GIOACCHINO	LNEGCH94A20B619H	10,00000000	0,00000000	12,00000000	0,00000000	10,00000000	9,00000000	7,00000000	10,00000000	58,00000000	0,00000000	**58,00000000**	20/01/1994	
1185	PIRRONTI BRUNO FRANCESCO	PRRBNF88B12H926C	8,00000000	0,00000000	12,00000000	8,00000000	10,00000000	13,00000000	7,00000000	0,00000000	58,00000000	0,00000000	**58,00000000**	12/02/1988	
1186	SICOLO NICOLINO ANTONIO	SCLNLN81A29A893X	10,00000000	0,00000000	6,00000000	0,00000000	10,00000000	15,00000000	7,00000000	10,00000000	58,00000000	0,00000000	**58,00000000**	29/01/1981	
1187	CHIMIENTI GIOVANNI	CHMGNN80E10A662V	8,00000000	0,00000000	12,00000000	8,00000000	9,00000000	11,00000000	0,00000000	10,00000000	58,00000000	0,00000000	**58,00000000**	10/05/1980	
1188	LESINA 2 S.R.L.	01052590385	10,00000000	5,00000000	6,00000000	0,00000000	9,00000000	15,00000000	3,00000000	10,00000000	58,00000000	0,00000000	**58,00000000**	13/01/1972	
1189	SOZZO ANNA	SZZNNA68B59I119Q	10,00000000	0,00000000	12,00000000	8,00000000	10,00000000	11,00000000	7,00000000	0,00000000	58,00000000	0,00000000	**58,00000000**	19/02/1968	
1190	AGRIVITIS SOC. COOP. AGRICOLA	03266870710	10,00000000	10,00000000	12,00000000	0,00000000	9,00000000	0,00000000	7,00000000	10,00000000	58,00000000	0,00000000	**58,00000000**	21/02/1966	
1191	DE BIASI WILLIAM	DBSWLM93M20A662Z	8,00000000	0,00000000	0,00000000	8,00000000	9,00000000	9,00000000	7,00000000	10,00000000	51,00000000	6,95454545	**57,95454545**	20/08/1993	
1192	SOCIETA' AGRICOLA MALCANGIO S.S.	06998390725	8,00000000	0,00000000	0,00000000	8,00000000	9,00000000	9,00000000	7,00000000	10,00000000	51,00000000	6,95454545	**57,95454545**	24/09/1985	
1193	CONVERSANO SALVATORE	CNVSVT84S17H926R	10,00000000	0,00000000	0,00000000	8,00000000	8,00000000	15,00000000	0,00000000	10,00000000	51,00000000	6,95454545	**57,95454545**	17/11/1984	
1194	D'ONGHIA IVANO	DNGVNI84A09F915N	8,00000000	25,00000000	0,00000000	0,00000000	8,00000000	0,00000000	0,00000000	10,00000000	51,00000000	6,95454545	**57,95454545**	09/01/1984	
1195	VARVARA MICHELE	VRVMHL80H17A225V	8,00000000	0,00000000	0,00000000	8,00000000	9,00000000	9,00000000	7,00000000	10,00000000	51,00000000	6,95454545	**57,95454545**	17/06/1980	
1196	PERNICE GIOVANNI LUIGI	PRNGNN77M15C933M	8,00000000	0,00000000	0,00000000	8,00000000	10,00000000	15,00000000	0,00000000	10,00000000	51,00000000	6,95454545	**57,95454545**	15/08/1977	
1197	VISCANTI DOMENICO	VSCDNC74A15A225K	10,00000000	0,00000000	0,00000000	8,00000000	5,00000000	15,00000000	3,00000000	10,00000000	51,00000000	6,95454545	**57,95454545**	15/01/1974	
1198	D'ANDREA ANDREA	DNDNDR72S14E716M	8,00000000	0,00000000	0,00000000	8,00000000	10,00000000	15,00000000	0,00000000	10,00000000	51,00000000	6,95454545	**57,95454545**	14/11/1972	
1199	TARANTINI ANGELO	TRNNGL72E06H096J	8,00000000	0,00000000	0,00000000	8,00000000	10,00000000	15,00000000	0,00000000	10,00000000	51,00000000	6,95454545	**57,95454545**	06/05/1972	
1200	CAPANO BENVENUTO	CPNBVN70S23D269H	10,00000000	15,00000000	0,00000000	8,00000000	8,00000000	0,00000000	0,00000000	10,00000000	51,00000000	6,95454545	**57,95454545**	23/11/1970	
1201	GRAVINA MICHELE	GRVMHL68B07F027R	10,00000000	0,00000000	0,00000000	0,00000000	9,00000000	15,00000000	7,00000000	10,00000000	51,00000000	6,95454545	**57,95454545**	07/02/1968	
1202	MAVILIO ANNA	MVLNNA60M67F376K	8,00000000	0,00000000	0,00000000	8,00000000	10,00000000	15,00000000	0,00000000	10,00000000	51,00000000	6,95454545	**57,95454545**	27/08/1960	
1203	CEDOLA MICHELE	CDLMHL56S20A150O	10,00000000	15,00000000	0,00000000	0,00000000	9,00000000	0,00000000	7,00000000	10,00000000	51,00000000	6,95454545	**57,95454545**	20/11/1956	
1204	AGRONATURA SOCIETA' AGRICOLA SRL	03985930712	10,00000000	0,00000000	0,00000000	8,00000000	9,00000000	7,00000000	7,00000000	10,00000000	51,00000000	6,95454544	**57,95454544**	29/12/1990	

PSR PUGLIA 2014 - 2020

Misura 4 – Investimenti in immobilizzazioni materiali.
Sottomisura 4.1 – Sostegno ad investimenti nelle aziende agricole
Operazione 4.1.A – Sostegno per investimenti materiali e immateriali finalizzati a migliorare la redditività, la competitività e la sostenibilità delle aziende agricole singole e associate.

GRADUATORIA UNICA REGIONALE

			PUNTEGGIO												
N. ORDINE	RAGIONE SOCIALE	CUAA	Principio 1	Principio 2	Principio 3	Principio 4	Principio 5	Principio 6	Principio 7	Principio 8	SUB TOTALE	Ponderazione Principio 3	**TOTALE**	DATA di NASCITA	TOTALE INVESTIMENTI
1205	LANZO LUIGI	LNZLGU86P10E205I	10,00000000	0,00000000	0,00000000	8,00000000	7,00000000	9,00000000	7,00000000	10,00000000	51,00000000	6,95454544	**57,95454544**	10/09/1986	
1206	CONSIGLIO MICHELA	CNSMHL85R62A662J	10,00000000	0,00000000	0,00000000	8,00000000	5,00000000	11,00000000	7,00000000	10,00000000	51,00000000	6,95454544	**57,95454544**	22/10/1985	
1207	SOC. SEMPLICE AGRICOLA NATILE	02788810733	8,00000000	10,00000000	0,00000000	8,00000000	8,00000000	0,00000000	7,00000000	10,00000000	51,00000000	6,95454544	**57,95454544**	18/02/1984	
1208	TAGLIENTE ANNA	TGLNNA77B67F152P	10,00000000	0,00000000	0,00000000	8,00000000	10,00000000	13,00000000	0,00000000	10,00000000	51,00000000	6,95454544	**57,95454544**	27/02/1977	
1209	LAROSA ANDREA	LRSNDR76L21A285V	10,00000000	0,00000000	0,00000000	8,00000000	9,00000000	7,00000000	7,00000000	10,00000000	51,00000000	6,95454544	**57,95454544**	21/07/1976	
1210	DI NOIA PASQUALE	DNIPQL75H03I907H	10,00000000	0,00000000	0,00000000	8,00000000	5,00000000	11,00000000	7,00000000	10,00000000	51,00000000	6,95454544	**57,95454544**	03/06/1975	
1211	INTERMITE NUNZIO GIOVANNI	NTRNZG75D18E882S	10,00000000	0,00000000	0,00000000	0,00000000	10,00000000	11,00000000	10,00000000	10,00000000	51,00000000	6,95454544	**57,95454544**	18/04/1975	
1212	SOCIETA' AGRICOLA "DEMANI" SOCIETA' SEMPLICE	02912660731	10,00000000	0,00000000	0,00000000	8,00000000	7,00000000	9,00000000	7,00000000	10,00000000	51,00000000	6,95454544	**57,95454544**	26/09/1970	
1213	GALLO ANTONELLA	GLLNNL69H68D643N	8,00000000	0,00000000	0,00000000	8,00000000	5,00000000	13,00000000	7,00000000	10,00000000	51,00000000	6,95454544	**57,95454544**	28/06/1969	
1214	ZACCARIA SEBASTIANO	ZCCSST68R17D508H	10,00000000	5,00000000	0,00000000	0,00000000	10,00000000	13,00000000	3,00000000	10,00000000	51,00000000	6,95454544	**57,95454544**	17/10/1968	
1215	VENTURA PASQUALE	VNTPQL68A18A662J	10,00000000	0,00000000	0,00000000	8,00000000	5,00000000	11,00000000	7,00000000	10,00000000	51,00000000	6,95454544	**57,95454544**	18/01/1968	
1216	BARNABA SOCIETA' AGRICOLA SRL	02695010732	10,00000000	0,00000000	0,00000000	8,00000000	7,00000000	9,00000000	7,00000000	10,00000000	51,00000000	6,95454544	**57,95454544**	02/01/1968	
1217	DEPALO LUIGI	DPLLGU67A07E047I	8,00000000	0,00000000	0,00000000	0,00000000	10,00000000	13,00000000	10,00000000	10,00000000	51,00000000	6,95454544	**57,95454544**	07/01/1967	
1218	SOCIETA' AGRICOLA IL PARCO DI CASTIGLIEGO MARIA	03713960718	10,00000000	0,00000000	0,00000000	0,00000000	8,00000000	13,00000000	10,00000000	10,00000000	51,00000000	6,95454544	**57,95454544**	19/04/1966	
1219	ULIVETO SOCIETA' AGRICOLA A RESPONSABILITA' LIMITATA	07754480726	10,00000000	0,00000000	0,00000000	8,00000000	9,00000000	7,00000000	7,00000000	10,00000000	51,00000000	6,95454544	**57,95454544**	06/09/1965	
1220	CISTERNINO COSIMO	CSTCSM63L10D508S	10,00000000	0,00000000	0,00000000	0,00000000	10,00000000	11,00000000	10,00000000	10,00000000	51,00000000	6,95454544	**57,95454544**	10/07/1963	
1221	LO MUZIO LORENZO	LMZLNZ63C01D643R	8,00000000	0,00000000	0,00000000	8,00000000	5,00000000	13,00000000	7,00000000	10,00000000	51,00000000	6,95454544	**57,95454544**	01/03/1963	
1222	MONACO DONATO	MNCDNT61P04H764P	10,00000000	5,00000000	0,00000000	0,00000000	8,00000000	11,00000000	7,00000000	10,00000000	51,00000000	6,95454544	**57,95454544**	04/09/1961	
1223	SOCIETA' AGRICOLA MASSERIA DONNA GIULIA S.R.L. IN SIGLA SA MA DO GI S.R.L.	06602780725	8,00000000	0,00000000	0,00000000	8,00000000	8,00000000	7,00000000	10,00000000	10,00000000	51,00000000	6,95454544	**57,95454544**	26/08/1948	
1224	DI GIORGIO MATTEO	DGRMTT43L28C514Y	10,00000000	0,00000000	0,00000000	8,00000000	9,00000000	7,00000000	7,00000000	10,00000000	51,00000000	6,95454544	**57,95454544**	28/07/1943	
1225	PORCELLI LEONARDO	PRCLRD83E07L109X	8,08499578	0,00000000	6,77222757	0,00000000	10,00000000	13,00000000	10,00000000	10,00000000	57,85722335	0,00000000	**57,85722335**		
1226	MUSCHITELLI GRAZIA	MSCGRZ74A48E223N	9,70212766	0,00000000	0,00000000	0,00000000	9,14893617	15,00000000	7,00000000	10,00000000	50,85106383	6,93423598	**57,78529981**		
1227	MANZARO LUIGI	MNZLGU76R08E223M	9,18011610	0,00000000	12,00000000	0,00000000	9,59005805	7,00000000	10,00000000	10,00000000	57,77017415	0,00000000	**57,77017415**		
1228	MONTRONE ELEONORA	MNTLNR95B56A048H	9,16510663	0,00000000	6,00000000	8,00000000	9,58255332	15,00000000	0,00000000	10,00000000	57,74765995	0,00000000	**57,74765995**		
1229	ACQUAVIVA CARMINE	CQVCMN93B16E155W	8,53035409	10,00000000	0,00000000	8,00000000	7,24652923	0,00000000	7,00000000	10,00000000	50,77688332	6,92412044	**57,70100376**		
1230	CITO MARIA	CTIMRA79C47F152A	9,48453608	0,00000000	0,00000000	0,00000000	9,22680412	15,00000000	7,00000000	10,00000000	50,71134020	6,91518275	**57,62652295**		
1231	BRAY ALESSANDRO	BRYLSN72B13B413S	9,13645696	0,00000000	0,00000000	0,00000000	9,56822848	15,00000000	7,00000000	10,00000000	50,70468544	6,91427528	**57,61896072**		
1232	SILLETTI ROCCANGELO	SLLRCN84L03I330L	9,79777356	0,00000000	0,00000000	8,00000000	8,89930998	7,00000000	7,00000000	10,00000000	50,69708354	6,91323865	**57,61032219**		

Allegato A

PSR PUGLIA 2014 - 2020

Misura 4 – Investimenti in immobilizzazioni materiali.
Sottomisura 4.1 – Sostegno ad investimenti nelle aziende agricole
Operazione 4.1.A – Sostegno per investimenti materiali e immateriali finalizzati a migliorare la redditività, la competitività e la sostenibilità delle aziende agricole singole e associate.

GRADUATORIA UNICA REGIONALE

			PUNTEGGIO												
N. ORDINE	RAGIONE SOCIALE	CUAA	Principio 1	Principio 2	Principio 3	Principio 4	Principio 5	Principio 6	Principio 7	Principio 8	SUB TOTALE	Ponderazione Principio 3	**TOTALE**	DATA di NASCITA	TOTALE INVESTIMENTI
1233	GIGANTE GIUSEPPE NICOLA	GGNGPP75T15H096R	10,00000000	0,00000000	0,00000000	0,00000000	8,59433138	15,00000000	7,00000000	10,00000000	50,59433138	6,89922700	**57,49355838**		
1234	DI BENEDETTO SERGIO	DBNSRG75R14A883E	8,80444235	0,00000000	6,00000000	8,00000000	9,59777883	15,00000000	0,00000000	10,00000000	57,40222118	0,00000000	**57,40222118**		
1235	MANCINO LUCIANO BIAGIO	MNCLNB61B03I158T	8,00000000	0,00000000	12,00000000	0,00000000	9,39151291	11,00000000	7,00000000	10,00000000	57,39151291	0,00000000	**57,39151291**		
1236	TROTTI ANTHONY	TRTNHN82B20A662I	10,00000000	0,00000000	7,37831316	0,00000000	10,00000000	13,00000000	7,00000000	10,00000000	57,37831316	0,00000000	**57,37831316**		
1237	GIORDANO VITO	GRDVTI57R14A225K	8,52828379	0,00000000	0,00000000	8,00000000	7,94343240	9,00000000	7,00000000	10,00000000	50,47171619	6,88250675	**57,35422294**		
1238	MALERBA LUIGIA	MLRLGU67P69L109L	9,71880535	0,00000000	5,75253753	0,00000000	9,85940267	15,00000000	7,00000000	10,00000000	57,33074555	0,00000000	**57,33074555**		
1239	SOCIETA' AGRICOLA PA.VI.RO. DEI F.LLI D'ETTORRES & C. S.N.C.	03835050711	8,00000000	0,00000000	12,00000000	8,00000000	9,22960313	0,00000000	10,00000000	10,00000000	57,22960313	0,00000000	**57,22960313**		
1240	TROIA SALVATORE	TROSVT73E05A285B	9,32264121	0,00000000	0,00000000	0,00000000	8,01603819	13,00000000	10,00000000	10,00000000	50,33867940	6,86436537	**57,20304477**		
1241	AZIENDA AGRICOLA SAN NICOLA SOCIETA' AGRICOLA SEMPLICE	06994150727	8,05669619	0,00000000	12,00000000	8,00000000	9,00000000	0,00000000	10,00000000	10,00000000	57,05669619	0,00000000	**57,05669619**		
1242	DEVITO DOMENICO	DVTDNC53C09L220Y	9,34051856	0,00000000	6,00000000	0,00000000	9,67025928	15,00000000	7,00000000	10,00000000	57,01077784	0,00000000	**57,01077784**		
1243	VIVAI CAPITANIO STEFANO SOC. AGR. DI CAPITANIO LEONARDO&CSAS	06769790723	8,00000000	25,00000000	0,00000000	8,00000000	6,00000000	0,00000000	0,00000000	10,00000000	57,00000000	0,00000000	**57,00000000**	29/07/1989	
1244	CORICCIATI ALESSANDRO	CRCLSN79S18D862Y	10,00000000	0,00000000	12,00000000	8,00000000	10,00000000	0,00000000	7,00000000	10,00000000	57,00000000	0,00000000	**57,00000000**	18/11/1979	
1245	ADAMO VALERIA	DMAVLR76M62A662K	10,00000000	0,00000000	12,00000000	8,00000000	10,00000000	0,00000000	7,00000000	10,00000000	57,00000000	0,00000000	**57,00000000**	22/08/1976	
1246	ANCONA FABIO	NCNFBA76H20L049X	10,00000000	0,00000000	12,00000000	0,00000000	10,00000000	15,00000000	0,00000000	10,00000000	57,00000000	0,00000000	**57,00000000**	20/06/1976	
1247	SIPARIO GIANFRANCO	SPRGFR76B21C514R	10,00000000	0,00000000	6,00000000	0,00000000	9,00000000	15,00000000	7,00000000	10,00000000	57,00000000	0,00000000	**57,00000000**	21/02/1976	
1248	FATTORIA LA VIALLA DI GIANNI, ANTONIO E BANDINO LO FRANCO SOCIETA' AGRICOLA	01760910511	8,00000000	10,00000000	12,00000000	0,00000000	10,00000000	0,00000000	7,00000000	10,00000000	57,00000000	0,00000000	**57,00000000**	26/07/1971	
1249	DI LAURO FRANCESCO	DLRFNC71C29D643Y	2,00000000	0,00000000	6,00000000	8,00000000	9,00000000	15,00000000	7,00000000	10,00000000	57,00000000	0,00000000	**57,00000000**	29/03/1971	
1250	ROMANAZZI SERAFINO	RMNSFN70S25H096E	8,00000000	0,00000000	12,00000000	0,00000000	9,00000000	11,00000000	7,00000000	10,00000000	57,00000000	0,00000000	**57,00000000**	25/11/1970	
1251	DELL'ERBA PAOLO SOCCORSO	DLLPSC70E18I158Z	8,00000000	0,00000000	12,00000000	8,00000000	10,00000000	9,00000000	0,00000000	10,00000000	57,00000000	0,00000000	**57,00000000**	18/05/1970	
1252	CHIAPPARINO TOMMASO	CHPTMS68S25L109W	10,00000000	0,00000000	12,00000000	8,00000000	6,00000000	11,00000000	0,00000000	10,00000000	57,00000000	0,00000000	**57,00000000**	25/11/1968	
1253	DERUVO GIUSEPPE	DRVGPP66D25A893G	10,00000000	0,00000000	12,00000000	0,00000000	10,00000000	15,00000000	0,00000000	10,00000000	57,00000000	0,00000000	**57,00000000**	25/04/1966	
1254	PASTORE GIOVANNI	PSTGNN64A17L920R	10,00000000	0,00000000	12,00000000	0,00000000	9,00000000	13,00000000	3,00000000	10,00000000	57,00000000	0,00000000	**57,00000000**	17/01/1964	
1255	SOCIETA' AGRICOLA UNIPUGLIA S.R.L.	01927140432	8,00000000	0,00000000	12,00000000	0,00000000	9,00000000	15,00000000	3,00000000	10,00000000	57,00000000	0,00000000	**57,00000000**	25/11/1955	
1256	FIGLIOLIA GIOVANNA	FGLGNN52C59A285E	8,00000000	0,00000000	6,00000000	0,00000000	10,00000000	13,00000000	10,00000000	10,00000000	57,00000000	0,00000000	**57,00000000**	19/03/1952	
1257	IL PANTANO SRL SOCIETA AGRICOLA	03017860739	8,00000000	0,00000000	6,00000000	8,00000000	9,00000000	13,00000000	3,00000000	10,00000000	57,00000000	0,00000000	**57,00000000**	17/06/1949	
1258	LU PANARU SOCIETA' AGRICOLA GIOVANILE A.R.L.	04279450755	6,78978018	0,00000000	0,00000000	8,00000000	9,36871746	9,00000000	7,00000000	10,00000000	50,15849764	6,83979513	**56,99829277**		
1259	MASTROVITI VITO	MSTVTI93B14E223P	9,38207447	0,00000000	0,00000000	8,00000000	9,72000618	13,00000000	10,00000000	0,00000000	50,10208065	6,83210190	**56,93418255**		
1260	CALABRESE NICOLA	CLBNCL75H11A662H	2,00000000	0,00000000	12,00000000	0,00000000	9,92727029	13,00000000	10,00000000	10,00000000	56,92727029	0,00000000	**56,92727029**		

PSR PUGLIA 2014 - 2020

Misura 4 – Investimenti in immobilizzazioni materiali.
Sottomisura 4.1 – Sostegno ad investimenti nelle aziende agricole
Operazione 4.1.A – Sostegno per investimenti materiali e immateriali finalizzati a migliorare la redditività, la competitività e la sostenibilità delle aziende agricole singole e associate.

GRADUATORIA UNICA REGIONALE

			PUNTEGGIO												
N. ORDINE	RAGIONE SOCIALE	CUAA	Principio 1	Principio 2	Principio 3	Principio 4	Principio 5	Principio 6	Principio 7	Principio 8	SUB TOTALE	Ponderazione Principio 3	**TOTALE**	DATA di NASCITA	TOTALE INVESTIMENTI
1261	AZIENDA AGRICOLA FRATELLI VISCANTI S.S.	05896130720	9,85840708	25,00000000	0,00000000	0,00000000	5,21238938	0,00000000	0,00000000	10,00000000	50,07079646	6,82783588	**56,89863234**		
1262	SAGLIOCCA ANTONIO	SGLNTN86M30B619R	10,00000000	0,00000000	0,00000000	8,00000000	7,04372818	15,00000000	0,00000000	10,00000000	50,04372818	6,82414475	**56,86787293**		
1263	D'AURELIO LANZILAO COSIMO	DRLCSM84S05G751A	8,69289068	0,00000000	0,00000000	0,00000000	9,34644534	15,00000000	7,00000000	10,00000000	50,03933602	6,82354581	**56,86288183**		
1264	CUOCCIO FRANCESCO PAOLO	CCCFNC77R24A662E	9,84471621	0,00000000	12,00000000	8,00000000	10,00000000	0,00000000	7,00000000	10,00000000	56,84471621	0,00000000	**56,84471621**		
1265	BRIZZI MICHELE	BRZMHL92B01B619L	8,00000000	0,00000000	0,00000000	8,00000000	9,00000000	15,00000000	0,00000000	10,00000000	50,00000000	6,81818182	**56,81818182**	01/02/1992	
1266	COSCIA LIDIA	CSCLDI90H65A662H	8,00000000	15,00000000	0,00000000	8,00000000	9,00000000	0,00000000	0,00000000	10,00000000	50,00000000	6,81818182	**56,81818182**	25/06/1990	
1267	SQUICCIARINO DIEGO	SQCDGI86H25A662M	8,00000000	0,00000000	0,00000000	8,00000000	9,00000000	15,00000000	0,00000000	10,00000000	50,00000000	6,81818182	**56,81818182**	25/06/1986	
1268	LAMORGESE MICHELE	LMRMHL84C08H096N	8,00000000	0,00000000	0,00000000	8,00000000	9,00000000	15,00000000	0,00000000	10,00000000	50,00000000	6,81818182	**56,81818182**	08/03/1984	
1269	AZIENDA AGRICOLA LA CROCETTA SSA	07990180726	8,00000000	0,00000000	0,00000000	8,00000000	9,00000000	15,00000000	0,00000000	10,00000000	50,00000000	6,81818182	**56,81818182**	26/10/1978	
1270	TARQUINIO MARIA	TRQMRA76H47C136I	8,00000000	0,00000000	0,00000000	8,00000000	9,00000000	15,00000000	0,00000000	10,00000000	50,00000000	6,81818182	**56,81818182**	07/06/1976	
1271	BAVARO MICHELE	BVRMHL73A27A662F	8,00000000	0,00000000	0,00000000	8,00000000	9,00000000	15,00000000	0,00000000	10,00000000	50,00000000	6,81818182	**56,81818182**	27/01/1973	
1272	INCORONATO LUCIA	NCRLCU72C54D643D	2,00000000	15,00000000	0,00000000	0,00000000	8,00000000	15,00000000	0,00000000	10,00000000	50,00000000	6,81818182	**56,81818182**	14/03/1972	
1273	SOCIETA' AGRICOLA SORICE VINCENZA & C.SAS	06212990722	8,00000000	0,00000000	0,00000000	8,00000000	9,00000000	15,00000000	0,00000000	10,00000000	50,00000000	6,81818182	**56,81818182**	06/03/1970	
1274	VITTORE DOMENICO	VTTDNC68B06L472I	8,00000000	0,00000000	0,00000000	8,00000000	9,00000000	15,00000000	0,00000000	10,00000000	50,00000000	6,81818182	**56,81818182**	06/02/1968	
1275	LEGROTTAGLIE BENEDETTO	LGRBDT65S25D508X	8,00000000	0,00000000	0,00000000	8,00000000	9,00000000	15,00000000	0,00000000	10,00000000	50,00000000	6,81818182	**56,81818182**	25/11/1965	
1276	CECERE RAFFAELE	CCRRFL58B18C741Q	8,00000000	0,00000000	0,00000000	8,00000000	9,00000000	15,00000000	0,00000000	10,00000000	50,00000000	6,81818182	**56,81818182**	18/02/1958	
1277	SOCIETA' AGRICOLA DEI F.LLI FRANCESCO E DANIELE BIANCO S.N.C.	03785720719	2,00000000	0,00000000	0,00000000	8,00000000	8,00000000	15,00000000	7,00000000	10,00000000	50,00000000	6,81818181	**56,81818181**	03/05/1984	
1278	SOCIETA AGRICOLA PADULA SS	04104620713	2,00000000	0,00000000	0,00000000	8,00000000	8,00000000	15,00000000	7,00000000	10,00000000	50,00000000	6,81818181	**56,81818181**	25/04/1981	
1279	MIDECA SOCIETA' AGRICOLA S.R.L.	03221820719	2,00000000	0,00000000	0,00000000	8,00000000	8,00000000	15,00000000	7,00000000	10,00000000	50,00000000	6,81818181	**56,81818181**	27/08/1979	
1280	AMORESE VITO	MRSVTI78E31C983J	8,00000000	0,00000000	0,00000000	0,00000000	10,00000000	15,00000000	7,00000000	10,00000000	50,00000000	6,81818181	**56,81818181**	31/05/1978	
1281	BRIZZI ALTOMARE	BRZLMR76B59F220S	10,00000000	0,00000000	0,00000000	8,00000000	7,00000000	15,00000000	0,00000000	10,00000000	50,00000000	6,81818181	**56,81818181**	19/02/1976	
1282	SOCIETA' AGRICOLA LA SENTINELLA DI MATERA GIULIANA & C.	05208060722	8,00000000	5,00000000	0,00000000	0,00000000	8,00000000	9,00000000	10,00000000	10,00000000	50,00000000	6,81818181	**56,81818181**	21/04/1973	
1283	MANSUETO GIUSEPPE	MNSGPP72E19E038O	8,00000000	0,00000000	0,00000000	8,00000000	8,00000000	9,00000000	7,00000000	10,00000000	50,00000000	6,81818181	**56,81818181**	19/05/1972	
1284	VOLPE ERASMO MAURO	VLPRMM71A15I330T	8,00000000	0,00000000	0,00000000	8,00000000	8,00000000	9,00000000	7,00000000	10,00000000	50,00000000	6,81818181	**56,81818181**	15/01/1971	
1285	PENTIMONE CORRADO	PNTCRD69H16A225Q	10,00000000	10,00000000	0,00000000	0,00000000	5,00000000	15,00000000	0,00000000	10,00000000	50,00000000	6,81818181	**56,81818181**	16/06/1969	
1286	CORCELLI TAMBONE VINCENZO	CRCVCN66H26H645E	10,00000000	0,00000000	0,00000000	8,00000000	10,00000000	15,00000000	7,00000000	0,00000000	50,00000000	6,81818181	**56,81818181**	26/06/1966	
1287	QUINTA GENERAZIONE SOCIETA' AGRICOLA S.R.L.	04312270756	10,00000000	0,00000000	0,00000000	8,00000000	10,00000000	15,00000000	7,00000000	0,00000000	50,00000000	6,81818181	**56,81818181**	19/11/1964	
1288	DE BELLIS VITTI BENEDETTO	DBLBDT64D09H096O	8,00000000	0,00000000	0,00000000	0,00000000	10,00000000	15,00000000	7,00000000	10,00000000	50,00000000	6,81818181	**56,81818181**	09/04/1964	

Allegato A

PSR PUGLIA 2014 - 2020

Misura 4 – Investimenti in immobilizzazioni materiali.
Sottomisura 4.1 – Sostegno ad investimenti nelle aziende agricole
Operazione 4.1.A – Sostegno per investimenti materiali e immateriali finalizzati a migliorare la redditività, la competitività e la sostenibilità delle aziende agricole singole e associate.

GRADUATORIA UNICA REGIONALE

			PUNTEGGIO												
N. ORDINE	RAGIONE SOCIALE	CUAA	Principio 1	Principio 2	Principio 3	Principio 4	Principio 5	Principio 6	Principio 7	Principio 8	SUB TOTALE	Ponderazione Principio 3	**TOTALE**	DATA di NASCITA	TOTALE INVESTIMENTI
1289	DONVITO FRANCESCO	DNVFNC63B03E038F	8,00000000	0,00000000	0,00000000	8,00000000	8,00000000	9,00000000	7,00000000	10,00000000	50,00000000	6,81818181	**56,81818181**	03/02/1963	
1290	DESIANTE FRANCESCO ANTONIO	DSNFNC58T02E155E	10,00000000	20,00000000	0,00000000	8,00000000	5,00000000	0,00000000	7,00000000	0,00000000	50,00000000	6,81818181	**56,81818181**	02/12/1958	
1291	SINISI GENNARO	SNSGNR57H15A285B	8,00000000	0,00000000	0,00000000	0,00000000	10,00000000	15,00000000	7,00000000	10,00000000	50,00000000	6,81818181	**56,81818181**	15/06/1957	
1292	CAPOCHIANI DE IUDICIBUS GIOVANNI	CPCGNN52H25H501B	8,00000000	15,00000000	0,00000000	0,00000000	10,00000000	0,00000000	7,00000000	10,00000000	50,00000000	6,81818181	**56,81818181**	25/06/1952	
1293	RICCIARDELLI SABINA	RCCSBN95A42B619Q	10,00000000	0,00000000	0,00000000	0,00000000	7,00000000	13,00000000	10,00000000	10,00000000	50,00000000	6,81818180	**56,81818180**	02/01/1995	
1294	LATORRATA AGNESE	LTRGNS91E66A048V	10,00000000	0,00000000	0,00000000	0,00000000	10,00000000	13,00000000	7,00000000	10,00000000	50,00000000	6,81818180	**56,81818180**	26/05/1991	
1295	PETITO SARA	PTTSRA90S44E506K	10,00000000	0,00000000	0,00000000	0,00000000	10,00000000	13,00000000	7,00000000	10,00000000	50,00000000	6,81818180	**56,81818180**	04/11/1990	
1296	PULIMENO DANIELE	PLMDNL83H16D862Y	10,00000000	0,00000000	0,00000000	0,00000000	10,00000000	13,00000000	7,00000000	10,00000000	50,00000000	6,81818180	**56,81818180**	16/06/1983	
1297	LOMARTIRE COSIMO	LMRCSM77H14I467L	10,00000000	0,00000000	0,00000000	0,00000000	10,00000000	13,00000000	7,00000000	10,00000000	50,00000000	6,81818180	**56,81818180**	14/06/1977	
1298	ACCOGLI MADDALENA	CCGMDL76A71E506L	10,00000000	0,00000000	0,00000000	0,00000000	10,00000000	13,00000000	7,00000000	10,00000000	50,00000000	6,81818180	**56,81818180**	31/01/1976	
1299	CICCOLELLA GIUSEPPE	CCCGPP73R10L109U	8,00000000	0,00000000	0,00000000	8,00000000	10,00000000	7,00000000	7,00000000	10,00000000	50,00000000	6,81818180	**56,81818180**	10/10/1973	
1300	TERRIBILE SALVATORE	TRRSVT73P08A662Y	10,00000000	5,00000000	0,00000000	0,00000000	5,00000000	13,00000000	7,00000000	10,00000000	50,00000000	6,81818180	**56,81818180**	08/09/1973	
1301	MELCARNE GIOVANNI	MLCGNN69E01D851D	10,00000000	0,00000000	0,00000000	0,00000000	10,00000000	13,00000000	7,00000000	10,00000000	50,00000000	6,81818180	**56,81818180**	01/05/1969	
1302	ARDITO FELICE	RDTFLC67E16A285F	8,00000000	0,00000000	0,00000000	8,00000000	10,00000000	7,00000000	7,00000000	10,00000000	50,00000000	6,81818180	**56,81818180**	16/05/1967	
1303	MASSERIA GIANCAMISA SOCIETA' AGRICOLA SRL	04708060969	10,00000000	0,00000000	0,00000000	0,00000000	10,00000000	13,00000000	7,00000000	10,00000000	50,00000000	6,81818180	**56,81818180**	21/09/1960	
1304	VALLARELLA MICHELE	VLLMHL58R05A285D	8,00000000	0,00000000	0,00000000	8,00000000	10,00000000	7,00000000	7,00000000	10,00000000	50,00000000	6,81818180	**56,81818180**	05/10/1958	
1305	EPIFANI ANTONIO	PFNNTN53E15C424Z	10,00000000	0,00000000	0,00000000	0,00000000	10,00000000	13,00000000	7,00000000	10,00000000	50,00000000	6,81818180	**56,81818180**	15/05/1953	
1306	TURI BRUNA	TRUBRN48M61F101L	10,00000000	0,00000000	0,00000000	0,00000000	10,00000000	13,00000000	7,00000000	10,00000000	50,00000000	6,81818180	**56,81818180**	21/08/1948	
1307	LACALAMITA NICOLA	LCLNCL53A01A225Y	8,30874786	0,00000000	0,00000000	8,00000000	8,68267581	15,00000000	0,00000000	10,00000000	49,99142367	6,81701232	**56,80843599**		
1308	AZIENDA AGRICOLA PANTALONE DI ERASMO CAPONIO & FIGLI	05883200726	9,79773228	0,00000000	12,00000000	8,00000000	9,89886614	0,00000000	7,00000000	10,00000000	56,69659842	0,00000000	**56,69659842**		
1309	ARDITO GIUSEPPE	RDTGPP65R21F220O	8,47488584	0,00000000	0,00000000	0,00000000	9,23744292	15,00000000	7,00000000	10,00000000	49,71232876	6,77895392	**56,49128268**		
1310	SCARAMUZZI ROCCO	SCRRCC90M03I330H	9,08466558	0,00000000	12,00000000	0,00000000	9,36116636	9,00000000	7,00000000	10,00000000	56,44583194	0,00000000	**56,44583194**		
1311	PETRELLI PIETRO	PTRPTR71E20C136W	8,45947536	20,00000000	2,36548044	0,00000000	8,54052464	0,00000000	7,00000000	10,00000000	56,36548044	0,00000000	**56,36548044**		
1312	SOCIETA' AGRICOLA ARCAR S.R.L.	03661760714	8,72207627	10,00000000	6,00000000	0,00000000	9,63896186	9,00000000	3,00000000	10,00000000	56,36103813	0,00000000	**56,36103813**		
1313	MINENNA MICHELE	MNNMHL75T07A893X	10,00000000	0,00000000	0,00000000	0,00000000	9,59078831	13,00000000	7,00000000	10,00000000	49,59078831	6,76238021	**56,35316852**		
1314	PALMA QUINTINO PANTALEO	PLMQTN64L27D223E	9,57242857	0,00000000	12,00000000	8,00000000	9,76360871	7,00000000	0,00000000	10,00000000	56,33603728	0,00000000	**56,33603728**		
1315	DIDONNA DOMENICO	DDNDNC75D07F923G	9,29676734	5,00000000	12,00000000	8,00000000	9,00000000	0,00000000	3,00000000	10,00000000	56,29676734	0,00000000	**56,29676734**		
1316	PORFIDO GIOVANNI VITO	PRFGNN50C14I330P	9,76241900	0,00000000	0,00000000	0,00000000	9,76241900	13,00000000	7,00000000	10,00000000	49,52483800	6,75338698	**56,27822498**		

PSR PUGLIA 2014 - 2020

Misura 4 – Investimenti in immobilizzazioni materiali.
Sottomisura 4.1 – Sostegno ad investimenti nelle aziende agricole
Operazione 4.1.A – Sostegno per investimenti materiali e immateriali finalizzati a migliorare la redditività, la competitività e la sostenibilità delle aziende agricole singole e associate.

GRADUATORIA UNICA REGIONALE

			PUNTEGGIO												
N. ORDINE	RAGIONE SOCIALE	CUAA	Principio 1	Principio 2	Principio 3	Principio 4	Principio 5	Principio 6	Principio 7	Principio 8	SUB TOTALE	Ponderazione Principio 3	**TOTALE**	DATA di NASCITA	TOTALE INVESTIMENTI
1317	AZIENDA AGRICOLA FRATELLI LOVIGLIO DI FRANCESCO, NICOLA & ANTONIO SOCIETA'	04425730720	8,47766121	0,00000000	0,00000000	8,00000000	8,04467759	15,00000000	0,00000000	10,00000000	49,52233880	6,75304620	**56,27538500**		
1318	COLIA GIUSEPPE	CLOGPP77C24A285N	8,00000000	0,00000000	0,00000000	8,00000000	9,48960248	7,00000000	7,00000000	10,00000000	49,48960248	6,74858214	**56,23818462**		
1319	SURIANO PASQUALE-ALESSANDRO	SRNPQL81P05A285N	8,00000000	0,00000000	0,00000000	8,00000000	9,43917494	7,00000000	7,00000000	10,00000000	49,43917494	6,74170566	**56,18088060**		
1320	MASI ROSA	MSARSO77S64H096H	8,00000000	0,00000000	6,00000000	8,00000000	8,16157850	9,00000000	7,00000000	10,00000000	56,16157850	0,00000000	**56,16157850**		
1321	CALIA S.R.L. SOCIETA' AGRICOLA	02793520731	8,94726086	0,00000000	1,68000000	8,00000000	9,47363043	11,00000000	7,00000000	10,00000000	56,10089129	0,00000000	**56,10089129**		
1322	PINTO GIOVANNI	PNTGNN76C20D508F	8,06965446	0,00000000	12,00000000	0,00000000	9,96517277	13,00000000	3,00000000	10,00000000	56,03482723	0,00000000	**56,03482723**		
1323	MOBILIO BENEDETTO MATTEO	MBLBDT52P21A339X	9,76392876	10,00000000	0,00000000	0,00000000	8,52785752	11,00000000	0,00000000	10,00000000	49,29178628	6,72160721	**56,01339349**		
1324	TESSE LEONARDO	TSSLRD63S18A285M	8,28571429	0,00000000	0,00000000	0,00000000	10,00000000	11,00000000	10,00000000	10,00000000	49,28571429	6,72077921	**56,00649350**		
1325	AZIENDA DEL CONTE DI MINAFRA GIUSEPPE & C. SOCIETA' AGRICOLA IN	06471250727	9,33636990	0,00000000	12,00000000	8,00000000	9,66818495	0,00000000	7,00000000	10,00000000	56,00455485	0,00000000	**56,00455485**		
1326	GIGANTE GIOVANNI	GGNGNN90P03C975Y	8,00000000	5,00000000	6,00000000	8,00000000	9,00000000	7,00000000	3,00000000	10,00000000	56,00000000	0,00000000	**56,00000000**	03/09/1990	
1327	RICCI ALESSANDRO	RCCLSN84L14D643N	10,00000000	0,00000000	12,00000000	8,00000000	9,00000000	0,00000000	7,00000000	10,00000000	56,00000000	0,00000000	**56,00000000**	14/07/1984	
1328	SOCIETA' SEMPLICE AGRICOLA FLOR F.LLI SAGACE	02106450741	8,00000000	15,00000000	6,00000000	8,00000000	9,00000000	0,00000000	0,00000000	10,00000000	56,00000000	0,00000000	**56,00000000**	30/03/1984	
1329	DE LUCA TUPPUTI SCHINOSA FRANCESCO	DLCFNC83E20F839C	8,00000000	0,00000000	12,00000000	0,00000000	10,00000000	13,00000000	3,00000000	10,00000000	56,00000000	0,00000000	**56,00000000**	20/05/1983	
1330	MARCHESANO LORENZO	MRCLNZ81P29H926F	10,00000000	0,00000000	12,00000000	8,00000000	9,00000000	0,00000000	7,00000000	10,00000000	56,00000000	0,00000000	**56,00000000**	29/09/1981	
1331	DRAGANO ANTONIO	DRGNTN76L08H926O	2,00000000	0,00000000	12,00000000	0,00000000	10,00000000	15,00000000	7,00000000	10,00000000	56,00000000	0,00000000	**56,00000000**	08/07/1976	
1332	FUSARI NICOLA	FSRNCL75L04A893I	10,00000000	0,00000000	6,00000000	0,00000000	10,00000000	13,00000000	7,00000000	10,00000000	56,00000000	0,00000000	**56,00000000**	04/07/1975	
1333	SOCIETA' AGRICOLA FUCCI SOCIETA' SEMPLICE	07006520725	8,00000000	0,00000000	12,00000000	0,00000000	10,00000000	9,00000000	7,00000000	10,00000000	56,00000000	0,00000000	**56,00000000**	27/09/1970	
1334	DI GREGORIO ANTONIO FRANCO	DGRNNF69A16B829N	2,00000000	0,00000000	12,00000000	0,00000000	10,00000000	15,00000000	7,00000000	10,00000000	56,00000000	0,00000000	**56,00000000**	16/01/1969	
1335	ELICIO FRANCESCO	LCEFNC67H30H645U	8,00000000	0,00000000	6,00000000	8,00000000	9,00000000	15,00000000	0,00000000	10,00000000	56,00000000	0,00000000	**56,00000000**	30/06/1967	
1336	RUBINO NICOLA	RBNNCL60H19A048G	8,00000000	0,00000000	6,00000000	8,00000000	9,00000000	15,00000000	0,00000000	10,00000000	56,00000000	0,00000000	**56,00000000**	19/06/1960	
1337	ZEZZA MOTTOLA DI AMATO GIOVANNI BATTISTA	ZZZGNN60C08F839P	10,00000000	0,00000000	12,00000000	8,00000000	9,00000000	0,00000000	7,00000000	10,00000000	56,00000000	0,00000000	**56,00000000**	08/03/1960	
1338	S.I.O. SOCIETA' ITALIANA OLEARIA S.P.A.	01590290712	2,00000000	0,00000000	12,00000000	0,00000000	10,00000000	15,00000000	7,00000000	10,00000000	56,00000000	0,00000000	**56,00000000**	28/05/1957	
1339	QUERCIA VENTURO	QRCVTR53B17A883S	8,00000000	0,00000000	12,00000000	0,00000000	10,00000000	9,00000000	7,00000000	10,00000000	56,00000000	0,00000000	**56,00000000**	17/02/1953	
1340	BIO-ORTO DI PASSALACQUA NINO EMIDIO & C. SOCIETA' AGRICOLA S.N.C.	02230310712	10,00000000	0,00000000	12,00000000	8,00000000	9,00000000	0,00000000	7,00000000	10,00000000	56,00000000	0,00000000	**56,00000000**	06/03/1951	2.207.091,00
1341	PASSALACQUA NINO EMIDIO	PSSNMD51C06E716I	10,00000000	0,00000000	12,00000000	8,00000000	9,00000000	0,00000000	7,00000000	10,00000000	56,00000000	0,00000000	**56,00000000**	06/03/1951	2.999.561,14
1342	CHIAPPARINO FRANCESCO	CHPFNC40T19L109P	10,00000000	0,00000000	6,00000000	0,00000000	10,00000000	13,00000000	7,00000000	10,00000000	56,00000000	0,00000000	**56,00000000**	19/12/1940	
1343	SOCIETA' AGRICOLA QUARTICELLI S.R.L.S.	04088940715	9,98055951	0,00000000	12,00000000	8,00000000	8,98055951	0,00000000	7,00000000	10,00000000	55,96111902	0,00000000	**55,96111902**		
1344	MONTAGANO LIBERO	MNTLBR82D22I158K	8,00000000	0,00000000	12,00000000	8,00000000	7,96105311	0,00000000	10,00000000	10,00000000	55,96105311	0,00000000	**55,96105311**		

Allegato A

PSR PUGLIA 2014 - 2020

Misura 4 – Investimenti in immobilizzazioni materiali.
Sottomisura 4.1 – Sostegno ad investimenti nelle aziende agricole
Operazione 4.1.A – Sostegno per investimenti materiali e immateriali finalizzati a migliorare la redditività, la competitività e la sostenibilità delle aziende agricole singole e associate.

GRADUATORIA UNICA REGIONALE

			PUNTEGGIO												
N. ORDINE	RAGIONE SOCIALE	CUAA	Principio 1	Principio 2	Principio 3	Principio 4	Principio 5	Principio 6	Principio 7	Principio 8	SUB TOTALE	Ponderazione Principio 3	**TOTALE**	DATA di NASCITA	TOTALE INVESTIMENTI
1345	SOCIETA'SEMPLICE AGRICOLA FRATELLI CATALDI	07009480729	9,47643979	0,00000000	0,00000000	0,00000000	9,73821989	13,00000000	7,00000000	10,00000000	49,21465968	6,71108995	**55,92574963**		
1346	SOCIETA' AGRICOLA GUARIALDO S.R.L.	02886400734	6,91075635	0,00000000	12,00000000	8,00000000	9,00000000	13,00000000	7,00000000	0,00000000	55,91075635	0,00000000	**55,91075635**		
1347	RUBINO LAURA	RBNLRA89R49H096L	8,13106493	0,00000000	0,00000000	0,00000000	9,06553246	15,00000000	7,00000000	10,00000000	49,19659739	6,70862691	**55,90522430**		
1348	AZ.AGR.GROTTA DELL'ACQUA S.S. DI TAURO GIO. E NIC.	06345840729	9,59636735	0,00000000	12,00000000	8,00000000	9,20181633	0,00000000	7,00000000	10,00000000	55,79818368	0,00000000	**55,79818368**		
1349	BENEDETTO FRANCESCO	BNDFNC71A11E038Q	10,00000000	0,00000000	0,00000000	8,00000000	6,06482818	15,00000000	0,00000000	10,00000000	49,06482818	6,69065838	**55,75548656**		
1350	DE MARCO DONATO	DMRDNT61C06L419R	9,13891204	0,00000000	12,00000000	0,00000000	9,56945602	15,00000000	0,00000000	10,00000000	55,70836806	0,00000000	**55,70836806**		
1351	MOFFA MARIA	MFFMRA78A69F839B	8,01341827	0,00000000	0,00000000	8,00000000	9,00670913	7,00000000	7,00000000	10,00000000	49,02012740	6,68456282	**55,70469022**		
1352	MESSER GESUALDO S.R.L. SOCIETA' AGRICOLA	04755050756	8,50941682	0,00000000	0,00000000	0,00000000	8,50941682	15,00000000	7,00000000	10,00000000	49,01883364	6,68438640	**55,70322004**		
1353	POLITO CARMELO	PLTCML96R14A638L	8,00000000	0,00000000	0,00000000	0,00000000	9,00000000	15,00000000	7,00000000	10,00000000	49,00000000	6,68181818	**55,68181818**	14/10/1996	
1354	GIORDANO TERESA	GRDTRS89S63A225B	8,00000000	0,00000000	0,00000000	0,00000000	9,00000000	15,00000000	7,00000000	10,00000000	49,00000000	6,68181818	**55,68181818**	23/11/1989	
1355	PAGANO PIERO GIORGIO	PGNPGR88B22C978D	8,00000000	0,00000000	0,00000000	8,00000000	8,00000000	15,00000000	0,00000000	10,00000000	49,00000000	6,68181818	**55,68181818**	22/02/1988	
1356	SOCIETA' AGRICOLA AGRIVENTURA S.S.	07039810721	8,00000000	15,00000000	0,00000000	8,00000000	8,00000000	0,00000000	0,00000000	10,00000000	49,00000000	6,68181818	**55,68181818**	18/06/1987	
1357	MIANO FRANCESCO	MNIFNC84H01D643Q	10,00000000	20,00000000	0,00000000	0,00000000	9,00000000	0,00000000	0,00000000	10,00000000	49,00000000	6,68181818	**55,68181818**	01/06/1984	
1358	GENTILE ORONZO	GNTRNZ83B14F784T	8,00000000	0,00000000	0,00000000	8,00000000	8,00000000	15,00000000	0,00000000	10,00000000	49,00000000	6,68181818	**55,68181818**	14/02/1983	
1359	DIPALMA GIOVANNI	DPLGNN78L02E155R	8,00000000	0,00000000	0,00000000	0,00000000	9,00000000	15,00000000	7,00000000	10,00000000	49,00000000	6,68181818	**55,68181818**	02/07/1978	
1360	BONGERMINO ROMEO	BNGRMO77H08C136B	8,00000000	0,00000000	0,00000000	8,00000000	8,00000000	15,00000000	0,00000000	10,00000000	49,00000000	6,68181818	**55,68181818**	08/06/1977	
1361	NINIVAGGI ROSA	NNVRSO77E71A225Q	8,00000000	0,00000000	0,00000000	0,00000000	9,00000000	15,00000000	7,00000000	10,00000000	49,00000000	6,68181818	**55,68181818**	31/05/1977	
1362	VEGELAND SOCIETA' AGRICOLA S.R.L.	03905770719	10,00000000	5,00000000	0,00000000	0,00000000	9,00000000	15,00000000	0,00000000	10,00000000	49,00000000	6,68181818	**55,68181818**	25/04/1977	
1363	ORTOLANI FRANCESCO	RTLFNC77C29F784T	8,00000000	0,00000000	0,00000000	0,00000000	9,00000000	15,00000000	7,00000000	10,00000000	49,00000000	6,68181818	**55,68181818**	29/03/1977	
1364	TAVANO MICHELE	TVNMHL75P20D269C	2,00000000	15,00000000	0,00000000	0,00000000	9,00000000	13,00000000	0,00000000	10,00000000	49,00000000	6,68181818	**55,68181818**	20/09/1975	
1365	MALERBA SIMONA	MLRSMN74E53D862F	10,00000000	0,00000000	0,00000000	8,00000000	6,00000000	15,00000000	0,00000000	10,00000000	49,00000000	6,68181818	**55,68181818**	13/05/1974	
1366	SOCIETA' AGRICOLA DON FELICE DI SAPONARI GIOVANNI E MANSUETO	06234880729	8,00000000	15,00000000	0,00000000	8,00000000	8,00000000	0,00000000	0,00000000	10,00000000	49,00000000	6,68181818	**55,68181818**	21/05/1973	
1367	AGRICOLA DE PALMA SOCIETA' SEMPLICE	05897600721	10,00000000	25,00000000	0,00000000	8,00000000	6,00000000	0,00000000	0,00000000	0,00000000	49,00000000	6,68181818	**55,68181818**	26/12/1972	
1368	MILANO DIEGO	MLNDGI62B12A225O	8,00000000	0,00000000	0,00000000	0,00000000	9,00000000	15,00000000	7,00000000	10,00000000	49,00000000	6,68181818	**55,68181818**	12/02/1962	
1369	LONARDELLI ANTONIO	LNRNTN61L31L109Q	10,00000000	0,00000000	0,00000000	8,00000000	6,00000000	15,00000000	0,00000000	10,00000000	49,00000000	6,68181818	**55,68181818**	31/07/1961	
1370	EREDI DI PANUNZIO MICHELE	02360220715	8,00000000	0,00000000	0,00000000	8,00000000	5,00000000	15,00000000	3,00000000	10,00000000	49,00000000	6,68181818	**55,68181818**	02/09/1945	
1371	GENNARO DANIELE GIACOMO	GNNDLG89D07F152Y	10,00000000	0,00000000	0,00000000	0,00000000	7,00000000	15,00000000	7,00000000	10,00000000	49,00000000	6,68181817	**55,68181817**	07/04/1989	
1372	MAZZARELLA MASSIMILIANO	MZZMSM80C23H294J	2,00000000	0,00000000	0,00000000	8,00000000	10,00000000	9,00000000	10,00000000	10,00000000	49,00000000	6,68181817	**55,68181817**	23/03/1980	

PSR PUGLIA 2014 - 2020

Misura 4 – Investimenti in immobilizzazioni materiali.
Sottomisura 4.1 – Sostegno ad investimenti nelle aziende agricole
Operazione 4.1.A – Sostegno per investimenti materiali e immateriali finalizzati a migliorare la redditività, la competitività e la sostenibilità delle aziende agricole singole e associate.

GRADUATORIA UNICA REGIONALE

			PUNTEGGIO												
N. ORDINE	RAGIONE SOCIALE	CUAA	Principio 1	Principio 2	Principio 3	Principio 4	Principio 5	Principio 6	Principio 7	Principio 8	SUB TOTALE	Ponderazione Principio 3	**TOTALE**	DATA di NASCITA	TOTALE INVESTIMENTI
1373	SOCIETA' AGRICOLA F.LLI ZERILLO S.S.	03694120712	10,00000000	5,00000000	0,00000000	8,00000000	9,00000000	0,00000000	7,00000000	10,00000000	49,00000000	6,68181817	**55,68181817**	10/11/1977	
1374	CIUFFREDA FILIPPO	CFFFPP74S08D643X	10,00000000	0,00000000	0,00000000	0,00000000	9,00000000	13,00000000	7,00000000	10,00000000	49,00000000	6,68181817	**55,68181817**	08/11/1974	
1375	BRUNO ROSA	BRNRSO72A51E155X	10,00000000	5,00000000	0,00000000	8,00000000	5,00000000	11,00000000	0,00000000	10,00000000	49,00000000	6,68181817	**55,68181817**	11/01/1972	
1376	DI COSMO DONATO PIO	DCSDTP71T20H926D	2,00000000	5,00000000	0,00000000	0,00000000	10,00000000	15,00000000	7,00000000	10,00000000	49,00000000	6,68181817	**55,68181817**	20/12/1971	
1377	PATRUNO PAOLO FABIO	PTRPFB71M01E038S	10,00000000	0,00000000	0,00000000	0,00000000	7,00000000	15,00000000	7,00000000	10,00000000	49,00000000	6,68181817	**55,68181817**	01/08/1971	
1378	MASSARO FRANCESCO	MSSFNC71B15I330W	10,00000000	0,00000000	0,00000000	0,00000000	7,00000000	15,00000000	7,00000000	10,00000000	49,00000000	6,68181817	**55,68181817**	15/02/1971	
1379	LOSITO GIULIA	LSTGLI70A65C136H	8,00000000	10,00000000	0,00000000	0,00000000	8,00000000	13,00000000	0,00000000	10,00000000	49,00000000	6,68181817	**55,68181817**	25/01/1970	
1380	CAPPIELLO TOMMASO	CPPTMS67E20A225C	10,00000000	0,00000000	0,00000000	8,00000000	5,00000000	13,00000000	3,00000000	10,00000000	49,00000000	6,68181817	**55,68181817**	20/05/1967	
1381	DI MARTINO FLAVIA GIUSEPPINA	DMRFVG67A41I641Y	10,00000000	0,00000000	0,00000000	0,00000000	9,00000000	13,00000000	7,00000000	10,00000000	49,00000000	6,68181817	**55,68181817**	01/01/1967	
1382	PASANISI MARIA PILAR ROSARIA	PSNMPL64R48L049Y	8,00000000	0,00000000	0,00000000	0,00000000	10,00000000	11,00000000	10,00000000	10,00000000	49,00000000	6,68181817	**55,68181817**	08/10/1964	
1383	DE CILLIS SERGIO GIUSEPPE	DCLSGG64D18A662U	10,00000000	0,00000000	0,00000000	0,00000000	9,00000000	13,00000000	7,00000000	10,00000000	49,00000000	6,68181817	**55,68181817**	18/04/1964	
1384	MINENNA GIUSEPPE	MNNGPP70M05A662T	10,00000000	5,00000000	0,00000000	0,00000000	10,00000000	7,00000000	7,00000000	10,00000000	49,00000000	6,68181816	**55,68181816**	05/08/1970	
1385	BONSEGNA ALESSANDRO	BNSLSN66P12F842U	10,00000000	5,00000000	0,00000000	0,00000000	7,00000000	7,00000000	10,00000000	10,00000000	49,00000000	6,68181816	**55,68181816**	12/09/1966	
1386	LUCENTE FILIPPO	LCNFPP76S27D643C	9,64752722	0,00000000	12,00000000	8,00000000	8,98781470	0,00000000	7,00000000	10,00000000	55,63534192	0,00000000	**55,63534192**		
1387	CASTO MARIA	CSTMRA77E44D862G	10,00000000	0,00000000	0,00000000	0,00000000	8,84057971	13,00000000	7,00000000	10,00000000	48,84057971	6,66007904	**55,50065875**		
1388	RINALDI PAMELA	RNLPML83R71L328P	8,99550812	0,00000000	12,00000000	8,00000000	9,50224594	0,00000000	7,00000000	10,00000000	55,49775406	0,00000000	**55,49775406**		
1389	PICONESE MARINA	PCNMRN82S56G751J	8,16227297	0,00000000	0,00000000	0,00000000	8,67545408	15,00000000	7,00000000	10,00000000	48,83772705	6,65969005	**55,49741710**		
1390	CAIOZZI LORENA VIVIANA	CZZLNV82L59I158G	8,00000000	0,00000000	0,00000000	8,00000000	7,74050633	15,00000000	0,00000000	10,00000000	48,74050633	6,64643268	**55,38693901**		
1391	VENTURO DOMENICA	VNTDNC83T49A225N	9,23211852	0,00000000	0,00000000	0,00000000	7,46423705	15,00000000	7,00000000	10,00000000	48,69635557	6,64041212	**55,33676769**		
1392	SOCIETA' AGRICOLA MELFIGNANA DI PALUMBO FRANCESCO PAOLO VINCENZO	03532080714	8,56151692	20,00000000	0,00000000	8,00000000	9,71924154	9,00000000	0,00000000	0,00000000	55,28075846	0,00000000	**55,28075846**		
1393	CIUFFREDA VINCENZO	CFFVCN60S04F631R	9,64894784	0,00000000	11,38131092	8,00000000	9,17552608	0,00000000	7,00000000	10,00000000	55,20578484	0,00000000	**55,20578484**		
1394	RUMMO RAFFAELE	RMMRFL70B04L273F	9,00000000	0,00000000	0,00000000	0,00000000	9,50000000	13,00000000	7,00000000	10,00000000	48,50000000	6,61363636	**55,11363636**		
1395	F.LLI TERZI SOCIETA' AGRICOLA S.R.L.S.	07988360728	9,50379658	0,00000000	12,00000000	0,00000000	7,56474795	9,00000000	7,00000000	10,00000000	55,06854453	0,00000000	**55,06854453**		
1396	F.LLI QUARTA	02679620753	5,25845534	25,00000000	0,00000000	0,00000000	8,19027933	0,00000000	0,00000000	10,00000000	48,44873467	6,60664563	**55,05538030**		
1397	BISCEGLIA BATTISTA	BSCBTS75D08H926T	5,41234843	15,00000000	0,00000000	8,00000000	9,00000000	11,00000000	0,00000000	0,00000000	48,41234843	6,60168388	**55,01403231**		
1398	AZIENDA AGRICOLA CUCINELLA SOCIETA' SEMPLICE AGRICOLA	06582610728	10,00000000	0,00000000	0,00000000	8,00000000	5,40711674	15,00000000	0,00000000	10,00000000	48,40711674	6,60097046	**55,00808720**		
1399	PAGONE NICOLA	PGNNCL89C06A893L	10,00000000	10,00000000	0,00000000	8,00000000	10,00000000	0,00000000	7,00000000	10,00000000	55,00000000	0,00000000	**55,00000000**	06/03/1989	
1400	SPAGNOLETTI ZEULI SVEVA	SPGSVV79S64H501I	8,00000000	0,00000000	6,00000000	0,00000000	10,00000000	11,00000000	10,00000000	10,00000000	55,00000000	0,00000000	**55,00000000**	24/11/1979	

Allegato A

PSR PUGLIA 2014 - 2020

Misura 4 – Investimenti in immobilizzazioni materiali.
Sottomisura 4.1 – Sostegno ad investimenti nelle aziende agricole
Operazione 4.1.A – Sostegno per investimenti materiali e immateriali finalizzati a migliorare la redditività, la competitività e la sostenibilità delle aziende agricole singole e associate.

GRADUATORIA UNICA REGIONALE

			PUNTEGGIO												
N. ORDINE	RAGIONE SOCIALE	CUAA	Principio 1	Principio 2	Principio 3	Principio 4	Principio 5	Principio 6	Principio 7	Principio 8	SUB TOTALE	Ponderazione Principio 3	**TOTALE**	DATA di NASCITA	TOTALE INVESTIMENTI
1401	LANZOLLA BARTOLOMEO	LNZBTL78B10A048N	10,00000000	0,00000000	12,00000000	0,00000000	7,00000000	9,00000000	7,00000000	10,00000000	55,00000000	0,00000000	**55,00000000**	10/02/1978	
1402	SOCIETA' AGRICOLA AGRI DIDONE DI MORAMARCO ANTONIO & C. S.S.	08065160726	8,00000000	0,00000000	12,00000000	8,00000000	9,00000000	15,00000000	3,00000000	0,00000000	55,00000000	0,00000000	**55,00000000**	17/04/1976	
1403	BIOLOGICA DAUNA SOCIETA' COOPERATIVA AGRICOLA	04007270715	10,00000000	10,00000000	6,00000000	0,00000000	9,00000000	0,00000000	10,00000000	10,00000000	55,00000000	0,00000000	**55,00000000**	21/01/1974	
1404	SERINI GIUSEPPE	SRNGPP73B01C136J	8,00000000	25,00000000	0,00000000	0,00000000	9,00000000	0,00000000	3,00000000	10,00000000	55,00000000	0,00000000	**55,00000000**	01/02/1973	
1405	PROCACCI FELICE	PRCFLC68C05F923I	10,00000000	0,00000000	6,00000000	8,00000000	9,00000000	9,00000000	3,00000000	10,00000000	55,00000000	0,00000000	**55,00000000**	05/03/1968	
1406	DI BARTOLOMEO LUIGI	DBRLGU66T12C983L	10,00000000	5,00000000	6,00000000	8,00000000	9,00000000	7,00000000	0,00000000	10,00000000	55,00000000	0,00000000	**55,00000000**	12/12/1966	
1407	RANIERI FRANCESCO	RNRFNC66R31A662K	10,00000000	0,00000000	12,00000000	0,00000000	10,00000000	13,00000000	0,00000000	10,00000000	55,00000000	0,00000000	**55,00000000**	31/10/1966	
1408	LORUSSO DOMENICO	LRSDNC59M14A225Y	10,00000000	0,00000000	12,00000000	8,00000000	10,00000000	15,00000000	0,00000000	0,00000000	55,00000000	0,00000000	**55,00000000**	14/08/1959	
1409	TOZZI GIOVANNI GIUSTINIANO	TZZGNN59L11D643B	2,00000000	25,00000000	12,00000000	0,00000000	9,00000000	0,00000000	7,00000000	0,00000000	55,00000000	0,00000000	**55,00000000**	11/07/1959	
1410	SOCIETA' AGRICOLA SAN MARCO DEI LUPINI SOCIETA' SEMPLICE	01058470731	10,00000000	15,00000000	0,00000000	8,00000000	9,00000000	0,00000000	3,00000000	10,00000000	55,00000000	0,00000000	**55,00000000**	30/03/1955	
1411	CAMPANALE NICOLA	CMPNCL91C02A271P	9,76035050	0,00000000	10,22867723	8,00000000	9,88017525	0,00000000	7,00000000	10,00000000	54,86920298	0,00000000	**54,86920298**		
1412	SCALCIONE ROBERTO	SCLRRT73E06F052S	9,80672269	0,00000000	0,00000000	8,00000000	5,38655462	15,00000000	0,00000000	10,00000000	48,19327731	6,57181055	**54,76508786**		
1413	DICORATO FRANCESCO	DCRFNC76B04A669O	10,00000000	0,00000000	11,74212390	0,00000000	9,00000000	7,00000000	7,00000000	10,00000000	54,74212390	0,00000000	**54,74212390**		
1414	ALBANESE MARIA ANTONIETTA	LBNMNT81T62E223J	9,43472381	0,00000000	0,00000000	8,00000000	9,28263809	11,00000000	7,00000000	10,00000000	54,71736190	0,00000000	**54,71736190**		
1415	SOC.AGR. CHIEFFO DI CHIEFFO DONATO E MARIA LAURA S.S	03432180713	2,00000000	15,00000000	12,00000000	0,00000000	5,64834862	0,00000000	10,00000000	10,00000000	54,64834862	0,00000000	**54,64834862**		
1416	SERIPANNI FIRULLI ANGELA	SRPNGL77P62E038G	8,04157074	0,00000000	0,00000000	8,00000000	8,04157074	7,00000000	7,00000000	10,00000000	48,08314148	6,55679201	**54,63993349**		
1417	RINALDI MATTEO	RNLMTT59T14H926F	2,16390070	0,00000000	0,00000000	8,00000000	7,91804965	13,00000000	7,00000000	10,00000000	48,08195035	6,55662958	**54,63857993**		
1418	F.LLI MINICHILLO MICHELE & FEDELE	01250850714	2,14193457	0,00000000	0,00000000	8,00000000	7,92903272	13,00000000	7,00000000	10,00000000	48,07096729	6,55513189	**54,62609918**		
1419	CUSCITO LEONARDO	CSCLRD70L12E038A	8,00000000	0,00000000	0,00000000	8,00000000	8,06727038	7,00000000	7,00000000	10,00000000	48,06727038	6,55462776	**54,62189814**		
1420	MANICONE VENERANDA	MNCVRN89H62A225Y	8,94409478	0,00000000	0,00000000	0,00000000	7,11181044	15,00000000	7,00000000	10,00000000	48,05590522	6,55307798	**54,60898320**		
1421	AGRI S & E SOCIETA' SEMPLICE AGRICOLA	07706230724	8,00000000	0,00000000	12,00000000	8,00000000	9,60691933	0,00000000	7,00000000	10,00000000	54,60691933	0,00000000	**54,60691933**		
1422	ROMANO GIOVANNI	RMNGNN52D15B619X	10,00000000	0,00000000	0,00000000	8,00000000	7,02441473	13,00000000	0,00000000	10,00000000	48,02441473	6,54878382	**54,57319855**		
1423	DE NIGRIS VITO	DNGVTI92L13H096P	8,00000000	0,00000000	0,00000000	8,00000000	9,00000000	13,00000000	0,00000000	10,00000000	48,00000000	6,54545454	**54,54545454**	13/07/1992	
1424	NINIVAGGI GIUSEPPANGELO	NNVGPP86C05A225A	8,00000000	0,00000000	0,00000000	0,00000000	8,00000000	15,00000000	7,00000000	10,00000000	48,00000000	6,54545454	**54,54545454**	05/03/1986	
1425	GIAMPIETRO NICOLA	GMPNCL83E20A225J	10,00000000	0,00000000	0,00000000	8,00000000	5,00000000	15,00000000	0,00000000	10,00000000	48,00000000	6,54545454	**54,54545454**	20/05/1983	
1426	ROMANO MEI CALDORA FABRIZIO	RMNFRZ82L01H501T	10,00000000	0,00000000	0,00000000	8,00000000	5,00000000	15,00000000	0,00000000	10,00000000	48,00000000	6,54545454	**54,54545454**	01/07/1982	
1427	RACIOPPO DONATO	RCPDNT81S16D643C	2,00000000	5,00000000	0,00000000	0,00000000	9,00000000	15,00000000	7,00000000	10,00000000	48,00000000	6,54545454	**54,54545454**	16/11/1981	
1428	BERLOCO GIUSEPPE	BRLGPP80E07A225G	10,00000000	0,00000000	0,00000000	8,00000000	5,00000000	15,00000000	0,00000000	10,00000000	48,00000000	6,54545454	**54,54545454**	07/05/1980	

PSR PUGLIA 2014 - 2020

Misura 4 – Investimenti in immobilizzazioni materiali.
Sottomisura 4.1 – Sostegno ad investimenti nelle aziende agricole
Operazione 4.1.A – Sostegno per investimenti materiali e immateriali finalizzati a migliorare la redditività, la competitività e la sostenibilità delle aziende agricole singole e associate.

GRADUATORIA UNICA REGIONALE

			PUNTEGGIO												
N. ORDINE	RAGIONE SOCIALE	CUAA	Principio 1	Principio 2	Principio 3	Principio 4	Principio 5	Principio 6	Principio 7	Principio 8	SUB TOTALE	Ponderazione Principio 3	**TOTALE**	DATA di NASCITA	TOTALE INVESTIMENTI
1429	MATRELLA PIETRO	MTRPTR79P21C514R	8,00000000	0,00000000	0,00000000	0,00000000	5,00000000	15,00000000	10,00000000	10,00000000	48,00000000	6,54545454	**54,54545454**	21/09/1979	
1430	GENNACCARI PANTALEO CLEMENTE	GNNPTL79M20G751H	10,00000000	0,00000000	0,00000000	0,00000000	10,00000000	15,00000000	3,00000000	10,00000000	48,00000000	6,54545454	**54,54545454**	20/08/1979	
1431	PENSATO FRANCESCO	PNSFNC79A13D508V	8,00000000	0,00000000	0,00000000	8,00000000	9,00000000	13,00000000	0,00000000	10,00000000	48,00000000	6,54545454	**54,54545454**	13/01/1979	
1432	LA PUGLIA AGRICOLA - SOCIETA' CONSORTILE AGRICOLA A	08055010725	10,00000000	5,00000000	0,00000000	8,00000000	9,00000000	9,00000000	7,00000000	0,00000000	48,00000000	6,54545454	**54,54545454**		
1433	DITRANI OLIMPIA	DTRLMP77B66C975K	10,00000000	0,00000000	0,00000000	8,00000000	9,00000000	11,00000000	0,00000000	10,00000000	48,00000000	6,54545454	**54,54545454**	26/02/1977	
1434	SOCIETA AGRICOLA TAFURI SOCIETA SEMPLICE	07871610726	8,00000000	0,00000000	0,00000000	8,00000000	10,00000000	9,00000000	3,00000000	10,00000000	48,00000000	6,54545454	**54,54545454**	15/05/1976	
1435	MAZZEO ANTONIO VINCENZO	MZZNNV76D05B690H	10,00000000	0,00000000	0,00000000	0,00000000	10,00000000	15,00000000	3,00000000	10,00000000	48,00000000	6,54545454	**54,54545454**	05/04/1976	
1436	PATERNOSTER GIOVANNI	PTRGNN76A27E155E	10,00000000	0,00000000	0,00000000	8,00000000	5,00000000	15,00000000	0,00000000	10,00000000	48,00000000	6,54545454	**54,54545454**	27/01/1976	
1437	LOIZZO TOMMASO	LZZTMS75T10A703N	8,00000000	0,00000000	0,00000000	8,00000000	9,00000000	13,00000000	0,00000000	10,00000000	48,00000000	6,54545454	**54,54545454**	10/12/1975	
1438	SCARINGELLA FILOMENA	SCRFMN75T41E155Q	10,00000000	0,00000000	0,00000000	8,00000000	5,00000000	15,00000000	0,00000000	10,00000000	48,00000000	6,54545454	**54,54545454**	01/12/1975	
1439	PELLICCIARI MICHELE	PLLMHL73D25A225Q	10,00000000	0,00000000	0,00000000	8,00000000	5,00000000	15,00000000	0,00000000	10,00000000	48,00000000	6,54545454	**54,54545454**	25/04/1973	
1440	CONIGIU GINO SALVATORE	CNGGSL73A11L953Y	8,00000000	0,00000000	0,00000000	8,00000000	8,00000000	11,00000000	3,00000000	10,00000000	48,00000000	6,54545454	**54,54545454**	11/01/1973	
1441	D'ALESSANDRO SAVERIO	DLSSVR72T11D643I	10,00000000	0,00000000	0,00000000	8,00000000	9,00000000	11,00000000	0,00000000	10,00000000	48,00000000	6,54545454	**54,54545454**	11/12/1972	
1442	DIGENA MICHELE	DGNMHL72M20E155F	10,00000000	0,00000000	0,00000000	8,00000000	5,00000000	15,00000000	0,00000000	10,00000000	48,00000000	6,54545454	**54,54545454**	20/08/1972	
1443	TEDESCO CARMELA	TDSCML69E51E155Q	10,00000000	10,00000000	0,00000000	8,00000000	5,00000000	15,00000000	0,00000000	0,00000000	48,00000000	6,54545454	**54,54545454**	11/05/1969	
1444	SAULLE ANNA MARIA	SLLNMR69B53I907B	10,00000000	0,00000000	0,00000000	8,00000000	5,00000000	15,00000000	0,00000000	10,00000000	48,00000000	6,54545454	**54,54545454**	13/02/1969	
1445	COLAMONICO LUCIANO	CLMLCN68A07I330T	8,00000000	0,00000000	0,00000000	0,00000000	8,00000000	15,00000000	7,00000000	10,00000000	48,00000000	6,54545454	**54,54545454**	07/01/1968	
1446	TRAGNI MARIA	TRGMRA67H52A225F	10,00000000	0,00000000	0,00000000	8,00000000	5,00000000	15,00000000	0,00000000	10,00000000	48,00000000	6,54545454	**54,54545454**	12/06/1967	
1447	MORAMARCO LUIGI	MRMLGU66D19A225N	8,00000000	0,00000000	0,00000000	8,00000000	9,00000000	13,00000000	0,00000000	10,00000000	48,00000000	6,54545454	**54,54545454**	19/04/1966	
1448	MARGIOTTA FRANCESCO GIUSEPPE	MRGFNC65L27F568H	10,00000000	0,00000000	0,00000000	8,00000000	5,00000000	15,00000000	0,00000000	10,00000000	48,00000000	6,54545454	**54,54545454**	27/07/1965	
1449	DE PAOLA-ZIZZI-ZIZZA ANNA	DPLNNA63M52G187G	10,00000000	20,00000000	0,00000000	8,00000000	10,00000000	0,00000000	0,00000000	0,00000000	48,00000000	6,54545454	**54,54545454**	12/08/1963	
1450	PACE LUIGI VITO	PCALVT62S12H096J	10,00000000	0,00000000	0,00000000	0,00000000	10,00000000	15,00000000	3,00000000	10,00000000	48,00000000	6,54545454	**54,54545454**	12/11/1962	
1451	DISALVO NICOLA	DSLNCL62A15H839K	10,00000000	0,00000000	0,00000000	8,00000000	9,00000000	11,00000000	0,00000000	10,00000000	48,00000000	6,54545454	**54,54545454**	15/01/1962	
1452	LORUSSO FILOMENA	LRSFMN59D48A225L	10,00000000	0,00000000	0,00000000	8,00000000	5,00000000	15,00000000	0,00000000	10,00000000	48,00000000	6,54545454	**54,54545454**	08/04/1959	
1453	ZIZZI BARTOLOMEO	ZZZBTL47M09G187B	10,00000000	0,00000000	0,00000000	0,00000000	10,00000000	15,00000000	3,00000000	10,00000000	48,00000000	6,54545454	**54,54545454**	09/08/1947	
1454	SOCIETA'SEMPLICEAGRICOLA FLLI DI NISO	08004120724	8,00000000	0,00000000	0,00000000	0,00000000	10,00000000	13,00000000	7,00000000	10,00000000	48,00000000	6,54545453	**54,54545453**	12/07/1990	
1455	BACCELLIERI FRANCESCO	BCCFNC85A15A048T	10,00000000	0,00000000	0,00000000	8,00000000	10,00000000	0,00000000	10,00000000	10,00000000	48,00000000	6,54545453	**54,54545453**	15/01/1985	
1456	COLUCCI ALESSANDRO	CLCLSN82B16D508Z	10,00000000	0,00000000	0,00000000	8,00000000	10,00000000	0,00000000	10,00000000	10,00000000	48,00000000	6,54545453	**54,54545453**	16/02/1982	

Allegato A

PSR PUGLIA 2014 - 2020

Misura 4 – Investimenti in immobilizzazioni materiali.
Sottomisura 4.1 – Sostegno ad investimenti nelle aziende agricole
Operazione 4.1.A – Sostegno per investimenti materiali e immateriali finalizzati a migliorare la redditività, la competitività e la sostenibilità delle aziende agricole singole e associate.

GRADUATORIA UNICA REGIONALE

			PUNTEGGIO												
N. ORDINE	RAGIONE SOCIALE	CUAA	Principio 1	Principio 2	Principio 3	Principio 4	Principio 5	Principio 6	Principio 7	Principio 8	SUB TOTALE	Ponderazione Principio 3	**TOTALE**	DATA di NASCITA	TOTALE INVESTIMENTI
1457	CAVALERA ANGELO ANTONIO	CVLNLN81L20B936X	10,00000000	0,00000000	0,00000000	8,00000000	10,00000000	0,00000000	10,00000000	10,00000000	48,00000000	6,54545453	**54,54545453**	20/07/1981	
1458	AGOSTINELLO SIMONE	GSTSMN80R29D851R	10,00000000	0,00000000	0,00000000	8,00000000	10,00000000	0,00000000	10,00000000	10,00000000	48,00000000	6,54545453	**54,54545453**	29/10/1980	
1459	STEFANACHI ANTONIO	STFNTN80M30E506B	10,00000000	0,00000000	0,00000000	8,00000000	10,00000000	13,00000000	7,00000000	0,00000000	48,00000000	6,54545453	**54,54545453**	30/08/1980	
1460	BAVARO SAVERIO	BVRSVR79T20E223F	10,00000000	0,00000000	0,00000000	8,00000000	10,00000000	0,00000000	10,00000000	10,00000000	48,00000000	6,54545453	**54,54545453**	20/12/1979	
1461	MONGELLI NICOLETTA	MNGNLT78C47E223V	10,00000000	0,00000000	0,00000000	8,00000000	10,00000000	0,00000000	10,00000000	10,00000000	48,00000000	6,54545453	**54,54545453**	07/03/1978	
1462	LAMESTA SABINO	LMSSBN77L18B619P	10,00000000	0,00000000	0,00000000	8,00000000	7,00000000	13,00000000	0,00000000	10,00000000	48,00000000	6,54545453	**54,54545453**	18/07/1977	
1463	PARADISO ERASMO	PRDRSM75D11A048S	8,00000000	0,00000000	0,00000000	8,00000000	8,00000000	7,00000000	7,00000000	10,00000000	48,00000000	6,54545453	**54,54545453**	11/04/1975	
1464	NAPOLITANO DAMIANO	NPLDMN71E26A285N	8,00000000	0,00000000	0,00000000	0,00000000	10,00000000	13,00000000	7,00000000	10,00000000	48,00000000	6,54545453	**54,54545453**	26/05/1971	
1465	RESTA GIUSEPPE	RSTGPP71B25F152I	10,00000000	0,00000000	0,00000000	0,00000000	7,00000000	11,00000000	10,00000000	10,00000000	48,00000000	6,54545453	**54,54545453**	25/02/1971	
1466	COLACICCO MARIO	CLCMRA70C20I330H	8,00000000	0,00000000	0,00000000	8,00000000	8,00000000	7,00000000	7,00000000	10,00000000	48,00000000	6,54545453	**54,54545453**	20/03/1970	
1467	MALDERA MICHELE	MLDMHL70A12C983I	8,00000000	0,00000000	0,00000000	0,00000000	10,00000000	13,00000000	7,00000000	10,00000000	48,00000000	6,54545453	**54,54545453**	12/01/1970	
1468	MADAGHIELE ANGELO	MDGNGL64B24F152Q	10,00000000	0,00000000	0,00000000	0,00000000	10,00000000	11,00000000	7,00000000	10,00000000	48,00000000	6,54545453	**54,54545453**	24/02/1964	
1469	AZIENDA AGRICOLA LA CORTE - SOCIETA' AGRICOLA SEMPLICE	07580050727	2,00000000	10,00000000	0,00000000	8,00000000	8,00000000	0,00000000	10,00000000	10,00000000	48,00000000	6,54545453	**54,54545453**	06/04/1953	
1470	NATOLA VINCENZO	NTLVCN52A03D508K	10,00000000	0,00000000	0,00000000	8,00000000	10,00000000	0,00000000	10,00000000	10,00000000	48,00000000	6,54545453	**54,54545453**	03/01/1952	
1471	PROFILO ROSA	PRFRSO47P55F376R	10,00000000	10,00000000	0,00000000	8,00000000	7,00000000	0,00000000	3,00000000	10,00000000	48,00000000	6,54545453	**54,54545453**	15/09/1947	
1472	DE LUCA TUPPUTI SCHINOSA PIETRO	DLCPTR47A05F839R	8,00000000	0,00000000	0,00000000	0,00000000	10,00000000	13,00000000	7,00000000	10,00000000	48,00000000	6,54545453	**54,54545453**	05/01/1947	
1473	ACCOGLI ANTONIO	CCGNTN45D24F101V	10,00000000	0,00000000	0,00000000	0,00000000	10,00000000	11,00000000	7,00000000	10,00000000	48,00000000	6,54545453	**54,54545453**	24/04/1945	
1474	SOCIETA' AGRICOLA PUGLIA NOSTRA DI ANTONIO DI CORATO SOCIETA' SEM PLICE	06739150727	8,00000000	0,00000000	12,00000000	8,00000000	6,53813725	0,00000000	10,00000000	10,00000000	54,53813725	0,00000000	**54,53813725**		
1475	FANELLI DOMENICO	FNLDNC75M15E223X	9,65832415	0,00000000	0,00000000	0,00000000	9,82916207	15,00000000	10,00000000	10,00000000	54,48748622	0,00000000	**54,48748622**		
1476	ULIFLOR SOCIETA' AGRICOLA SNC DEI F.LLI NICOLO' E PIETRO TEMPESTA	04353210729	10,00000000	5,00000000	0,00000000	8,00000000	7,94770710	0,00000000	7,00000000	10,00000000	47,94770710	6,53832368	**54,48603078**		
1477	AUCIELLO ELIO	CLLLEI73B26C514G	8,00000000	0,00000000	6,00000000	8,00000000	9,45456672	13,00000000	0,00000000	10,00000000	54,45456672	0,00000000	**54,45456672**		
1478	CUONZO ALFREDO	CNZLRD71A01H501Y	8,96934273	0,00000000	12,00000000	0,00000000	9,48467136	7,00000000	7,00000000	10,00000000	54,45401409	0,00000000	**54,45401409**		
1479	ANGELINI DE MICCOLIS ANTONIA MARIA	NGLNNM91H53H096C	8,89928114	0,00000000	0,00000000	8,00000000	9,55035943	11,00000000	7,00000000	10,00000000	54,44964057	0,00000000	**54,44964057**		
1480	PORFIDO ROSA	PRFRSO72S64I330L	8,26630435	0,00000000	0,00000000	0,00000000	7,60054348	15,00000000	7,00000000	10,00000000	47,86684783	6,52729743	**54,39414526**		
1481	PASSALACQUA VALENTINA	PSSVNT75M69H926X	8,12552319	0,00000000	11,12737001	8,00000000	7,12552320	0,00000000	10,00000000	10,00000000	54,37841640	0,00000000	**54,37841640**		
1482	LISO NUNZIO	LSINNZ57M23A285Q	8,00000000	0,00000000	5,36158102	0,00000000	10,00000000	11,00000000	10,00000000	10,00000000	54,36158102	0,00000000	**54,36158102**		
1483	SIMONE GIUSEPPE	SMNGPP51C05I493D	8,22371364	0,00000000	0,00000000	8,00000000	5,44742729	9,00000000	7,00000000	10,00000000	47,67114093	6,50061012	**54,17175105**		
1484	SOC.AGRICOLA DI CASTRI DI CALO' ADDOLORATA & C.S.A.S	02268480742	8,09409091	0,00000000	12,00000000	0,00000000	9,04704546	15,00000000	0,00000000	10,00000000	54,14113637	0,00000000	**54,14113637**		

PSR PUGLIA 2014 - 2020

Misura 4 – Investimenti in immobilizzazioni materiali.
Sottomisura 4.1 – Sostegno ad investimenti nelle aziende agricole
Operazione 4.1.A – Sostegno per investimenti materiali e immateriali finalizzati a migliorare la redditività, la competitività e la sostenibilità delle aziende agricole singole e associate.

GRADUATORIA UNICA REGIONALE

			PUNTEGGIO												
N. ORDINE	RAGIONE SOCIALE	CUAA	Principio 1	Principio 2	Principio 3	Principio 4	Principio 5	Principio 6	Principio 7	Principio 8	SUB TOTALE	Ponderazione Principio 3	**TOTALE**	DATA di NASCITA	TOTALE INVESTIMENTI
1485	VENTURA CESARE	VNTCSR74A17A883M	8,12190003	0,00000000	6,00000000	0,00000000	10,00000000	13,00000000	7,00000000	10,00000000	54,12190003	0,00000000	**54,12190003**		
1486	DIDONNA FILIPPO	DDNFPP77E16C975P	8,07879634	0,00000000	12,00000000	8,00000000	9,00000000	7,00000000	0,00000000	10,00000000	54,07879634	0,00000000	**54,07879634**		
1487	PETRUZZELLIS NATURA SOCIETA' AGRICOLA SEMPLICE	07438850724	8,07050163	0,00000000	12,00000000	8,00000000	9,00000000	0,00000000	7,00000000	10,00000000	54,07050163	0,00000000	**54,07050163**		
1488	AZIENDA AGRICOLA F.LLI DE MASTRI	05188280720	8,11243017	0,00000000	6,00000000	0,00000000	9,94378491	13,00000000	7,00000000	10,00000000	54,05621508	0,00000000	**54,05621508**		
1489	BERLOCO DONATO	BRLDNT75P04A225N	8,01281732	0,00000000	12,00000000	8,00000000	9,00640866	0,00000000	7,00000000	10,00000000	54,01922598	0,00000000	**54,01922598**		
1490	DI NARDO GIOVANNI LUCA	DNRGNN94E31A883I	8,00000000	0,00000000	12,00000000	8,00000000	10,00000000	9,00000000	7,00000000	0,00000000	54,00000000	0,00000000	**54,00000000**	31/05/1994	
1491	DI VIESTI MICHELE	DVSMHL88S21H926K	2,00000000	0,00000000	12,00000000	0,00000000	10,00000000	13,00000000	7,00000000	10,00000000	54,00000000	0,00000000	**54,00000000**	21/11/1988	
1492	DIFINO PIERO	DFNPRI81A04A662P	8,00000000	5,00000000	12,00000000	0,00000000	9,00000000	0,00000000	10,00000000	10,00000000	54,00000000	0,00000000	**54,00000000**	04/01/1981	
1493	GIARNETTI MARIANGELA	GRNMNG79B50H926L	8,00000000	0,00000000	6,00000000	0,00000000	7,00000000	13,00000000	10,00000000	10,00000000	54,00000000	0,00000000	**54,00000000**	10/02/1979	
1494	FRANCHINI ALESSANDRO	FRNLSN77C26F280V	10,00000000	15,00000000	0,00000000	8,00000000	9,00000000	9,00000000	3,00000000	0,00000000	54,00000000	0,00000000	**54,00000000**	26/03/1977	
1495	AZIENDA AGRICOLA PASQUALE ZOTTI DEGLI EREDI	06795900726	8,00000000	0,00000000	12,00000000	8,00000000	10,00000000	9,00000000	7,00000000	0,00000000	54,00000000	0,00000000	**54,00000000**	18/10/1974	
1496	DETTOLI ADDOLORATA	DTTDLR70B47G252T	10,00000000	0,00000000	12,00000000	8,00000000	9,00000000	15,00000000	0,00000000	0,00000000	54,00000000	0,00000000	**54,00000000**	07/02/1970	
1497	PERILLI DOMENICO	PRLDNC69D27D643Y	10,00000000	0,00000000	6,00000000	0,00000000	9,00000000	9,00000000	10,00000000	10,00000000	54,00000000	0,00000000	**54,00000000**	27/04/1969	
1498	D'ALESSANDRO VITO	DLSVTI67H01H643P	10,00000000	25,00000000	0,00000000	0,00000000	9,00000000	0,00000000	0,00000000	10,00000000	54,00000000	0,00000000	**54,00000000**	01/06/1967	
1499	ZAGARIA MICHELE	ZGRMHL62D08A285Q	8,00000000	0,00000000	0,00000000	8,00000000	10,00000000	11,00000000	7,00000000	10,00000000	54,00000000	0,00000000	**54,00000000**	08/04/1962	
1500	SOCIETA' AGRICOLA MASSERIA DONNA LUCREZIA SOCIETA' SEMPLICE	02390190748	10,00000000	0,00000000	6,00000000	0,00000000	10,00000000	11,00000000	7,00000000	10,00000000	54,00000000	0,00000000	**54,00000000**	13/06/1960	
1501	URSO PAOLO MARIA	RSUPMR60B15C424N	10,00000000	0,00000000	12,00000000	0,00000000	10,00000000	15,00000000	7,00000000	0,00000000	54,00000000	0,00000000	**54,00000000**	15/02/1960	
1502	D'ORIA RAFFAELE	DRORFL60A25I907X	10,00000000	0,00000000	6,00000000	0,00000000	10,00000000	11,00000000	7,00000000	10,00000000	54,00000000	0,00000000	**54,00000000**	25/01/1960	
1503	CONENNA ANGELO	CNNNGL58D21F280W	8,00000000	0,00000000	6,00000000	8,00000000	9,00000000	13,00000000	0,00000000	10,00000000	54,00000000	0,00000000	**54,00000000**	21/04/1958	
1504	CARLUCCI MAURO	CRLMRA57A10D643U	8,00000000	10,00000000	12,00000000	0,00000000	7,00000000	0,00000000	7,00000000	10,00000000	54,00000000	0,00000000	**54,00000000**	10/01/1957	
1505	DI LEO RICCARDO	DLIRCR46L11A285S	8,00000000	0,00000000	0,00000000	8,00000000	10,00000000	11,00000000	7,00000000	10,00000000	54,00000000	0,00000000	**54,00000000**	11/07/1946	
1506	CASSANELLI CARLO	CSSCRL35C20A883G	8,00000000	0,00000000	12,00000000	0,00000000	10,00000000	7,00000000	7,00000000	10,00000000	54,00000000	0,00000000	**54,00000000**	20/03/1935	
1507	NOVIELLI NICOLA	NVLNCL56L27A048K	8,64351888	0,00000000	6,00000000	0,00000000	9,32175944	13,00000000	7,00000000	10,00000000	53,96527832	0,00000000	**53,96527832**		
1508	MASTASI SILVANA	MSTSVN68S51I962P	9,90871124	0,00000000	6,00000000	0,00000000	9,04564438	9,00000000	10,00000000	10,00000000	53,95435562	0,00000000	**53,95435562**		
1509	MONTENEVE GIULIANO	MNTGLN80H16D508Z	8,62706177	0,00000000	0,00000000	8,00000000	9,31353088	11,00000000	7,00000000	10,00000000	53,94059265	0,00000000	**53,94059265**		
1510	M. & T. GREEN POWER SOCIETA' AGRICOLA A R.L.	01647050499	8,89831824	5,00000000	6,00000000	8,00000000	9,00000000	7,00000000	0,00000000	10,00000000	53,89831824	0,00000000	**53,89831824**		
1511	MONTAGANO VINCENZO	MNTVCN45A07I158S	8,00000000	15,00000000	0,00000000	0,00000000	7,42500000	0,00000000	7,00000000	10,00000000	47,42500000	6,46704545	**53,89204545**		
1512	RUSSI SANTE	RSSSNT78P11H926N	2,00000000	0,00000000	12,00000000	0,00000000	9,87741243	13,00000000	7,00000000	10,00000000	53,87741243	0,00000000	**53,87741243**		

Allegato A

PSR PUGLIA 2014 - 2020

Misura 4 – Investimenti in immobilizzazioni materiali.
Sottomisura 4.1 – Sostegno ad investimenti nelle aziende agricole
Operazione 4.1.A – Sostegno per investimenti materiali e immateriali finalizzati a migliorare la redditività, la competitività e la sostenibilità delle aziende agricole singole e associate.

GRADUATORIA UNICA REGIONALE

			PUNTEGGIO												
N. ORDINE	RAGIONE SOCIALE	CUAA	Principio 1	Principio 2	Principio 3	Principio 4	Principio 5	Principio 6	Principio 7	Principio 8	SUB TOTALE	Ponderazione Principio 3	**TOTALE**	DATA di NASCITA	TOTALE INVESTIMENTI
1513	AZIENDA AGRICOLA EREDI MANCARELLA CELESTE S.S.	03631120759	8,27269541	0,00000000	0,00000000	0,00000000	9,13634770	13,00000000	7,00000000	10,00000000	47,40904311	6,46486951	**53,87391262**		
1514	NARDULLI GIUSEPPE	NRDGPP72D07A662H	9,60015305	0,00000000	0,00000000	0,00000000	5,79969390	15,00000000	7,00000000	10,00000000	47,39984695	6,46361549	**53,86346244**		
1515	SOCIETA' AGRICOLA TERRA IMPERIALE S.R.L.	07455140728	5,70553752	0,00000000	0,00000000	8,00000000	7,69105117	9,00000000	7,00000000	10,00000000	47,39658869	6,46317118	**53,85975987**		
1516	NUZZOLESE MICHELE	NZZMHL66S10I330G	8,00000000	0,00000000	0,00000000	8,00000000	8,30098587	13,00000000	0,00000000	10,00000000	47,30098587	6,45013443	**53,75112030**		
1517	DE VITA PASQUALE	DVTPQL69C17D643U	2,00000000	0,00000000	12,00000000	8,00000000	5,57439836	9,00000000	7,00000000	10,00000000	53,57439836	0,00000000	**53,57439836**		
1518	AGRICOLA TRIDENTINO MICHELINO & PAOLO G. SOCIETA' SEMPLICE AGRICOLA	03717400711	7,85226644	10,00000000	0,00000000	8,00000000	8,26846669	0,00000000	3,00000000	10,00000000	47,12073313	6,42555452	**53,54628765**		
1519	LAFABIANA NUNZIA	LFBNNZ74L42E155T	8,88225270	0,00000000	0,00000000	8,00000000	7,23549460	13,00000000	0,00000000	10,00000000	47,11774730	6,42514735	**53,54289465**		
1520	RIPAGNOLA SOCIETA' AGRICOLA SRL	05894020725	8,11245427	20,00000000	0,00000000	0,00000000	9,00000000	0,00000000	0,00000000	10,00000000	47,11245427	6,42442558	**53,53687985**		
1521	FACENDOLA ANTONIA	FCNNTN54R47A225L	9,01544402	0,00000000	0,00000000	8,00000000	7,09459459	13,00000000	0,00000000	10,00000000	47,11003861	6,42409617	**53,53413478**		
1522	SOCIETA' AGRICOLA TENUTA ROCA NUOVA SRL	04546450752	10,00000000	0,00000000	0,00000000	0,00000000	5,05078781	15,00000000	7,00000000	10,00000000	47,05078781	6,41601651	**53,46680432**		
1523	BENOTTO LUIGINO	BNTLGN53M21L565P	10,00000000	5,00000000	0,00000000	8,00000000	7,04324015	0,00000000	7,00000000	10,00000000	47,04324015	6,41498728	**53,45822743**		
1524	AZIENDA AGRICOLA CARETTA SRL	00606870756	9,28462191	0,00000000	12,00000000	8,00000000	7,13623910	7,00000000	0,00000000	10,00000000	53,42086101	0,00000000	**53,42086101**		
1525	SIENA LUIGI	SNILGU74T26H926F	2,00000000	15,00000000	0,00000000	0,00000000	9,00000000	11,00000000	0,00000000	10,00000000	47,00000000	6,40909091	**53,40909091**	26/12/1974	
1526	AURICCHIO PASQUALE	RCCPQL56T14L109S	10,00000000	20,00000000	0,00000000	0,00000000	6,00000000	11,00000000	0,00000000	0,00000000	47,00000000	6,40909091	**53,40909091**	14/12/1956	
1527	CAPONIO FRANCESCO	CPNFNC85C18L109S	8,00000000	0,00000000	0,00000000	0,00000000	9,00000000	13,00000000	7,00000000	10,00000000	47,00000000	6,40909090	**53,40909090**	18/03/1985	
1528	COLAMONACO ROCCO	CLMRCC84R19A225B	10,00000000	0,00000000	0,00000000	0,00000000	5,00000000	15,00000000	7,00000000	10,00000000	47,00000000	6,40909090	**53,40909090**	19/10/1984	
1529	PARADISO GIANFRANCO	PRDGFR82C22I330L	8,00000000	0,00000000	0,00000000	8,00000000	8,00000000	13,00000000	0,00000000	10,00000000	47,00000000	6,40909090	**53,40909090**	22/03/1982	
1530	FALCICCHIO FRANCESCO	FLCFNC82B08A225M	8,00000000	0,00000000	0,00000000	0,00000000	9,00000000	13,00000000	7,00000000	10,00000000	47,00000000	6,40909090	**53,40909090**	08/02/1982	
1531	CASTELLI PASQUALE	CSTPQL81T24L219W	2,00000000	0,00000000	0,00000000	8,00000000	5,00000000	15,00000000	7,00000000	10,00000000	47,00000000	6,40909090	**53,40909090**	24/12/1981	
1532	BIOLOGICA PENTIMONE SOCIETA' SEMPLICE	07052230724	10,00000000	0,00000000	0,00000000	0,00000000	5,00000000	15,00000000	7,00000000	10,00000000	47,00000000	6,40909090	**53,40909090**	31/08/1980	
1533	PASSALACQUA NAZARIO GUIDO	PSSNRG79C17D643I	10,00000000	0,00000000	0,00000000	8,00000000	9,00000000	0,00000000	10,00000000	10,00000000	47,00000000	6,40909090	**53,40909090**	17/03/1979	
1534	TAFUNO ROSANNA	TFNRNN77L68A662M	10,00000000	0,00000000	0,00000000	0,00000000	5,00000000	15,00000000	7,00000000	10,00000000	47,00000000	6,40909090	**53,40909090**	28/07/1977	
1535	ROMANAZZI VITTORIA	RMNVTR77A43H643F	8,00000000	5,00000000	0,00000000	8,00000000	9,00000000	0,00000000	7,00000000	10,00000000	47,00000000	6,40909090	**53,40909090**	03/01/1977	
1536	ROMANAZZI VITANTONIO	RMNVNT75R26H643Y	8,00000000	5,00000000	0,00000000	8,00000000	9,00000000	0,00000000	7,00000000	10,00000000	47,00000000	6,40909090	**53,40909090**	26/10/1975	
1537	GRATO LUCA	GRTLCU75A13D862Q	8,00000000	0,00000000	0,00000000	8,00000000	8,00000000	13,00000000	0,00000000	10,00000000	47,00000000	6,40909090	**53,40909090**	13/01/1975	
1538	SOCIETA' AGRICOLA DENORA GIOVANNI & FIGLI	06226130729	10,00000000	25,00000000	0,00000000	0,00000000	5,00000000	0,00000000	7,00000000	0,00000000	47,00000000	6,40909090	**53,40909090**	06/01/1975	
1539	GISOTTI GAIA DOMENICA	GSTGMN74T46E038J	8,00000000	10,00000000	0,00000000	8,00000000	8,00000000	0,00000000	3,00000000	10,00000000	47,00000000	6,40909090	**53,40909090**	06/12/1974	
1540	ECORA IPPOLITA	CREPLT73T47E469I	8,00000000	0,00000000	0,00000000	0,00000000	9,00000000	13,00000000	7,00000000	10,00000000	47,00000000	6,40909090	**53,40909090**	07/12/1973	

PSR PUGLIA 2014 - 2020

Misura 4 – Investimenti in immobilizzazioni materiali.
Sottomisura 4.1 – Sostegno ad investimenti nelle aziende agricole
Operazione 4.1.A – Sostegno per investimenti materiali e immateriali finalizzati a migliorare la redditività, la competitività e la sostenibilità delle aziende agricole singole e associate.

GRADUATORIA UNICA REGIONALE

			PUNTEGGIO												
N. ORDINE	RAGIONE SOCIALE	CUAA	Principio 1	Principio 2	Principio 3	Principio 4	Principio 5	Principio 6	Principio 7	Principio 8	SUB TOTALE	Ponderazione Principio 3	**TOTALE**	DATA di NASCITA	TOTALE INVESTIMENTI
1541	SOCIETA AGRICOLA PICCOLA MASSERIA LI CURTI	03905030759	8,00000000	0,00000000	0,00000000	8,00000000	8,00000000	13,00000000	10,00000000	0,00000000	47,00000000	6,40909090	**53,40909090**	09/11/1973	
1542	CARONE MARIA	CRNMRA73H62A225A	10,00000000	0,00000000	0,00000000	0,00000000	5,00000000	15,00000000	7,00000000	10,00000000	47,00000000	6,40909090	**53,40909090**	22/06/1973	
1543	IATESTA PASQUALE	TSTPQL72S07E716H	2,00000000	0,00000000	0,00000000	8,00000000	5,00000000	15,00000000	7,00000000	10,00000000	47,00000000	6,40909090	**53,40909090**	07/11/1972	
1544	MANNARINI FRANCESCO	MNNFNC70M13L049C	10,00000000	0,00000000	0,00000000	8,00000000	7,00000000	9,00000000	3,00000000	10,00000000	47,00000000	6,40909090	**53,40909090**	13/08/1970	
1545	TRICARICO LUIGI	TRCLGU70C31L109J	10,00000000	0,00000000	0,00000000	8,00000000	6,00000000	13,00000000	0,00000000	10,00000000	47,00000000	6,40909090	**53,40909090**	31/03/1970	
1546	RUSSO LEONARDO	RSSLRD70A05E716Y	10,00000000	0,00000000	0,00000000	8,00000000	8,00000000	11,00000000	0,00000000	10,00000000	47,00000000	6,40909090	**53,40909090**	05/01/1970	
1547	GISO PASQUALE	GSIPQL68R17G131M	8,00000000	0,00000000	0,00000000	0,00000000	7,00000000	15,00000000	7,00000000	10,00000000	47,00000000	6,40909090	**53,40909090**	17/10/1968	
1548	PERRONE PIETRO	PRRPTR68A15E469W	10,00000000	0,00000000	0,00000000	0,00000000	5,00000000	15,00000000	7,00000000	10,00000000	47,00000000	6,40909090	**53,40909090**	15/01/1968	
1549	DEFILIPPIS DOMENICO	DFLDNC62R26D643I	8,00000000	5,00000000	0,00000000	8,00000000	7,00000000	9,00000000	0,00000000	10,00000000	47,00000000	6,40909090	**53,40909090**	26/10/1962	
1550	VENTRICELLI PASQUALE	VNTPQL61S19A225J	10,00000000	0,00000000	0,00000000	0,00000000	5,00000000	15,00000000	7,00000000	10,00000000	47,00000000	6,40909090	**53,40909090**	19/11/1961	
1551	IPPOLITO ANGELO	PPLNGL59E01H467B	8,00000000	0,00000000	0,00000000	8,00000000	5,00000000	13,00000000	3,00000000	10,00000000	47,00000000	6,40909090	**53,40909090**	01/05/1959	
1552	SOCIETA AGRICOLA M.G.M. DI MARROCCOLI G. E MIRIZZI M. S.N.C.	06269230725	9,06266615	0,00000000	0,00000000	8,00000000	7,93733384	15,00000000	7,00000000	0,00000000	46,99999999	6,40909091	**53,40909090**	13/04/1950	
1553	D'ORAZIO MARIA	DRZMRA47C66C975W	10,00000000	0,00000000	0,00000000	8,00000000	10,00000000	9,00000000	0,00000000	10,00000000	47,00000000	6,40909090	**53,40909090**	26/03/1947	
1554	COOPERATIVA AGRICOLA LA NATURA A R.L.	02481880751	10,00000000	5,00000000	0,00000000	0,00000000	7,00000000	15,00000000	0,00000000	10,00000000	47,00000000	6,40909090	**53,40909090**	31/03/1946	
1555	SOCIETA' AGRICOLA SAN GIUSEPPE DI DIDONNA NICOLA ENRICO S.S.	06879130729	10,00000000	0,00000000	0,00000000	8,00000000	9,00000000	0,00000000	10,00000000	10,00000000	47,00000000	6,40909090	**53,40909090**	15/07/1939	
1556	AGRIFLOR SOCIETA' AGRICOLA COOPERATIVA	02804200737	10,00000000	0,00000000	0,00000000	0,00000000	7,00000000	13,00000000	7,00000000	10,00000000	47,00000000	6,40909089	**53,40909089**	17/05/1985	
1557	I TESORI DEL SUD SOCIETA' AGRICOLA DI TANTIMONACO RAFFAELLA & C. - S.A.S.	03318820713	2,00000000	10,00000000	0,00000000	8,00000000	10,00000000	0,00000000	7,00000000	10,00000000	47,00000000	6,40909089	**53,40909089**	03/11/1981	
1558	LATTARULO ANNA	LTTNNA72L70F952H	10,00000000	0,00000000	0,00000000	0,00000000	7,00000000	13,00000000	7,00000000	10,00000000	47,00000000	6,40909089	**53,40909089**	30/07/1972	
1559	SOCIETA' AGRICOLA DRAGONE DI DRAGONE MICHELE & C. S.N.C.	06822500721	10,00000000	5,00000000	0,00000000	8,00000000	7,00000000	0,00000000	7,00000000	10,00000000	47,00000000	6,40909089	**53,40909089**	11/09/1968	
1560	PEPE ANNA ROBERTA	PPENRB64C62E038H	9,45560692	0,00000000	0,00000000	0,00000000	7,54439308	13,00000000	7,00000000	10,00000000	47,00000000	6,40909089	**53,40909089**	22/03/1964	
1561	CAPUTI IAMBRENGHI SALVATORE	CPTSVT58C04A662M	10,00000000	0,00000000	0,00000000	8,00000000	5,00000000	7,00000000	7,00000000	10,00000000	47,00000000	6,40909089	**53,40909089**	04/03/1958	
1562	D'AYALA VALVA MARIO	DYLMRA46T19H501W	10,00000000	5,00000000	0,00000000	8,00000000	7,00000000	0,00000000	7,00000000	10,00000000	47,00000000	6,40909089	**53,40909089**	19/12/1946	
1563	O.M.S.A.T. S.R.L. - SOCIETA' AGRICOLA	05950000728	9,98426179	0,00000000	0,00000000	0,00000000	9,00786911	15,00000000	3,00000000	10,00000000	46,99213090	6,40801785	**53,40014875**		
1564	BARASSI FERNANDO	BRSFNN49B01L273L	9,94864583	0,00000000	0,00000000	0,00000000	9,02567708	11,00000000	7,00000000	10,00000000	46,97432291	6,40558948	**53,37991239**		
1565	AZ. DILEO A. & M. SOC. AGRICOLA SEMPLICE	07009620720	8,00000000	5,00000000	0,00000000	8,00000000	8,87123625	7,00000000	0,00000000	10,00000000	46,87123625	6,39153220	**53,26276845**		
1566	ORLANDO FRANCESCO	RLNFNC75C20L273W	8,00000000	0,00000000	12,00000000	0,00000000	5,24002031	11,00000000	7,00000000	10,00000000	53,24002031	0,00000000	**53,24002031**		
1567	TEDONE SOCIETA' SEMPLICE	06345270729	9,57970917	0,00000000	6,00000000	8,00000000	6,64035382	13,00000000	0,00000000	10,00000000	53,22006299	0,00000000	**53,22006299**		
1568	TREROTOLI OTTAVIO	TRRTTV70D18A662H	9,88744906	0,00000000	0,00000000	8,00000000	9,94372453	9,00000000	10,00000000	0,00000000	46,83117359	6,38606913	**53,21724272**		

Allegato A

PSR PUGLIA 2014 - 2020

Misura 4 – Investimenti in immobilizzazioni materiali.
Sottomisura 4.1 – Sostegno ad investimenti nelle aziende agricole
Operazione 4.1.A – Sostegno per investimenti materiali e immateriali finalizzati a migliorare la redditività, la competitività e la sostenibilità delle aziende agricole singole e associate.

GRADUATORIA UNICA REGIONALE

			PUNTEGGIO												
N. ORDINE	RAGIONE SOCIALE	CUAA	Principio 1	Principio 2	Principio 3	Principio 4	Principio 5	Principio 6	Principio 7	Principio 8	SUB TOTALE	Ponderazione Principio 3	**TOTALE**	DATA di NASCITA	TOTALE INVESTIMENTI
1569	OTTIERI ORONZO	TTRRNZ68H03C514T	8,00000000	5,00000000	0,00000000	8,00000000	8,18903365	11,00000000	3,00000000	10,00000000	53,18903365	0,00000000	**53,18903365**		
1570	AZIENDE AGRICOLE DI MARTINO DE LUCA DI ROSETO TUPPUTI SCHINOSA DELLE	05163750630	7,66730950	5,00000000	0,00000000	8,00000000	9,11636016	0,00000000	7,00000000	10,00000000	46,78366966	6,37959130	**53,16326096**		
1571	MINISCHETTI COSTANTINO PIO	MNSCTN35B08I158F	8,00000000	0,00000000	0,00000000	0,00000000	6,74825175	15,00000000	7,00000000	10,00000000	46,74825175	6,37476160	**53,12301335**		
1572	LE GRAVINE DI GIULIANO VITO ANTONIO E C.-SOC.AGR.SEMPLICE	07052820722	10,00000000	15,00000000	6,09025790	0,00000000	9,00000000	0,00000000	3,00000000	10,00000000	53,09025790	0,00000000	**53,09025790**		
1573	ROMANAZZI GIANLORENZO	RMNGLR79M10E038K	8,05821280	0,00000000	6,00000000	0,00000000	9,02910640	13,00000000	7,00000000	10,00000000	53,08731920	0,00000000	**53,08731920**		
1574	SOCIETA' AGRICOLA F.LLI CATAMO DI CATAMO GIANDONATO & C. S.A.S.	03899460756	8,00000000	0,00000000	12,00000000	8,00000000	8,07084098	7,00000000	0,00000000	10,00000000	53,07084098	0,00000000	**53,07084098**		
1575	GIOVANDITTI MICHELINA	GVNMHL74H68I158J	2,03657407	0,00000000	12,00000000	8,00000000	8,00420478	13,00000000	0,00000000	10,00000000	53,04077885	0,00000000	**53,04077885**		
1576	SOCIETA' AGRICOLA TERRE DEL SOLE SRLS	04095430718	10,00000000	0,00000000	6,00000000	0,00000000	9,00000000	11,00000000	7,00000000	10,00000000	53,00000000	0,00000000	**53,00000000**	18/04/1990	
1577	VINPUGLIA DEI F.LLI DIMASTROMATTEO & C. SOCIETA' SEMPLICE	07989990721	8,00000000	0,00000000	6,00000000	8,00000000	7,00000000	7,00000000	7,00000000	10,00000000	53,00000000	0,00000000	**53,00000000**	10/09/1983	
1578	CONVERTINO FLORIANO	CNVFRN73T03F027Q	8,00000000	5,00000000	6,00000000	0,00000000	9,00000000	15,00000000	0,00000000	10,00000000	53,00000000	0,00000000	**53,00000000**	03/12/1973	
1579	PIEMONTESE LUIGI	PMNLGU72B15B829B	2,00000000	25,00000000	6,00000000	0,00000000	10,00000000	0,00000000	0,00000000	10,00000000	53,00000000	0,00000000	**53,00000000**	15/02/1972	
1580	SOCIETA' AGRICOLA HELIOS DEI FRATELLI LOSITO SOCIETA' SEMPLICE	06287410721	8,00000000	0,00000000	6,00000000	0,00000000	10,00000000	9,00000000	10,00000000	10,00000000	53,00000000	0,00000000	**53,00000000**	20/01/1971	
1581	D'APRILE VITANTONIO	DPRVNT70M31C975P	8,00000000	0,00000000	6,00000000	8,00000000	9,00000000	9,00000000	3,00000000	10,00000000	53,00000000	0,00000000	**53,00000000**	31/08/1970	
1582	AZIENDA AGRICOLA MOGAVERO E GIULIANI SOCIET? SEMPLICE AGRICOLA	03417530718	10,00000000	0,00000000	12,00000000	0,00000000	9,00000000	15,00000000	7,00000000	0,00000000	53,00000000	0,00000000	**53,00000000**	18/07/1967	
1583	PAGANO MICHELE	PGNMHL61M11H645N	10,00000000	0,00000000	6,00000000	8,00000000	6,00000000	13,00000000	0,00000000	10,00000000	53,00000000	0,00000000	**53,00000000**	11/08/1961	
1584	RODIO ROCCA MARIA	RDORCM56L56E986R	8,00000000	0,00000000	6,00000000	8,00000000	9,00000000	9,00000000	3,00000000	10,00000000	53,00000000	0,00000000	**53,00000000**	16/07/1956	
1585	SOCIETA' AGRICOLA D'ALESSANDRO - SOCIETA' SEMPLICE	02520590734	10,00000000	0,00000000	0,00000000	8,00000000	9,00000000	9,00000000	7,00000000	10,00000000	53,00000000	0,00000000	**53,00000000**	17/03/1949	
1586	LIPPOLIS MARTUCCI GIUSEPPE	LPPGPP44R04C975P	8,00000000	0,00000000	12,00000000	0,00000000	9,00000000	7,00000000	7,00000000	10,00000000	53,00000000	0,00000000	**53,00000000**	04/10/1944	
1587	CAMPANIELLO GIUSEPPE	CMPGPP81H11A785Q	9,88277088	0,00000000	12,00000000	0,00000000	9,05861456	9,00000000	3,00000000	10,00000000	52,94138544	0,00000000	**52,94138544**		
1588	ROMITO ANTONIO	RMTNTN91C16A662N	9,79469351	0,00000000	0,00000000	8,00000000	9,12836522	13,00000000	3,00000000	10,00000000	52,92305873	0,00000000	**52,92305873**		
1589	BIANCARDI MICHELE	BNCMHL80A27D612R	8,42123245	10,00000000	0,00000000	8,00000000	7,42123245	9,00000000	0,00000000	10,00000000	52,84246490	0,00000000	**52,84246490**		
1590	LA MONICA VITO	LMNVTI64B23A662D	8,53312178	0,00000000	0,00000000	0,00000000	9,26656089	15,00000000	10,00000000	10,00000000	52,79968267	0,00000000	**52,79968267**		
1591	PARADISO GIUSEPPE LUIGI	PRDGPP47B21I330K	10,00000000	0,00000000	0,00000000	0,00000000	8,40975847	11,00000000	7,00000000	10,00000000	46,40975847	6,32860342	**52,73836189**		
1592	AZIENDA AGRICOLA F.LLI IODICE SALVATORE & RUGGIERO SOCIETA'	07001830723	8,73034582	15,00000000	0,00000000	0,00000000	9,00000000	0,00000000	10,00000000	10,00000000	52,73034582	0,00000000	**52,73034582**		
1593	RETE D'IMPRESA COLLINE DI FEDERICO	08066820724	10,00000000	0,00000000	0,00000000	8,00000000	10,00000000	11,00000000	1,40000000	6,00000000	46,40000000	6,32727272	**52,72727272**		
1594	DI IANNI TOMMASO	DNNTMS88M29L273L	8,54388761	0,00000000	12,00000000	8,00000000	6,08777522	11,00000000	7,00000000	0,00000000	52,63166283	0,00000000	**52,63166283**		
1595	SOCIETA' AGRICOLA TERRACALO' SRL	02989150731	10,00000000	0,00000000	0,00000000	8,00000000	8,29310345	13,00000000	7,00000000	0,00000000	46,29310345	6,31269591	**52,60579936**		
1596	FRATTA VINCENZO	FRTVCN55L25B917E	8,00000000	0,00000000	0,00000000	8,00000000	9,24114429	11,00000000	0,00000000	10,00000000	46,24114429	6,30561058	**52,54675487**		

PSR PUGLIA 2014 - 2020

Misura 4 – Investimenti in immobilizzazioni materiali.
Sottomisura 4.1 – Sostegno ad investimenti nelle aziende agricole
Operazione 4.1.A – Sostegno per investimenti materiali e immateriali finalizzati a migliorare la redditività, la competitività e la sostenibilità delle aziende agricole singole e associate.

GRADUATORIA UNICA REGIONALE

			PUNTEGGIO												
N. ORDINE	RAGIONE SOCIALE	CUAA	Principio 1	Principio 2	Principio 3	Principio 4	Principio 5	Principio 6	Principio 7	Principio 8	SUB TOTALE	Ponderazione Principio 3	**TOTALE**	DATA di NASCITA	TOTALE INVESTIMENTI
1597	IL PINCIARINO SRL SOCIETA' AGRICOLA	04073420715	2,00000000	10,00000000	12,00000000	0,00000000	9,50775042	9,00000000	0,00000000	10,00000000	52,50775042	0,00000000	**52,50775042**		
1598	SIFANNO VINCENZO	SFNVCN88S03A893B	8,12843830	0,00000000	0,00000000	8,00000000	9,06421915	11,00000000	0,00000000	10,00000000	46,19265745	6,29899873	**52,49165618**		
1599	DIPALMA VITO	DPLVTI76R23E155B	8,83262532	0,00000000	0,00000000	0,00000000	7,33474937	13,00000000	7,00000000	10,00000000	46,16737469	6,29555109	**52,46292578**		
1600	VALENTE GIOVANNI	VLNGNN75S18I158K	2,00000000	0,00000000	10,45437087	0,00000000	10,00000000	13,00000000	7,00000000	10,00000000	52,45437087	0,00000000	**52,45437087**		
1601	DE MEO MATTEO	DMEMTT69T18L273F	8,00000000	0,00000000	0,00000000	8,00000000	5,15126050	15,00000000	0,00000000	10,00000000	46,15126050	6,29335370	**52,44461420**		
1602	SOCIETA' SEMPLICE AGRICOLA FARGI	04026470718	8,00000000	0,00000000	0,00000000	8,00000000	5,14679458	15,00000000	0,00000000	10,00000000	46,14679458	6,29274471	**52,43953929**		
1603	SANNELLI GIUSEPPE	SNNGPP52L31F220A	9,61588105	0,00000000	12,00000000	0,00000000	9,80794053	11,00000000	10,00000000	0,00000000	52,42382158	0,00000000	**52,42382158**		
1604	PINTO GIACOMO	PNTGCM88T24D508K	8,09042718	0,00000000	0,00000000	0,00000000	7,95478641	13,00000000	7,00000000	10,00000000	46,04521359	6,27889275	**52,32410634**		
1605	GRANDOLFO LORENZO	GRNLNZ81H09F262F	8,02711448	0,00000000	0,00000000	8,00000000	10,00000000	0,00000000	10,00000000	10,00000000	46,02711448	6,27642469	**52,30353917**		
1606	DE STASIO FRANCESCO SAVERIO	DSTFNC55S24F839Z	8,43310775	0,00000000	12,00000000	0,00000000	5,86621551	13,00000000	3,00000000	10,00000000	52,29932326	0,00000000	**52,29932326**		
1607	SCARINGELLA GAETANO	SCRGTN88L17L328N	8,00000000	0,00000000	0,00000000	0,00000000	10,00000000	15,00000000	3,00000000	10,00000000	46,00000000	6,27272727	**52,27272727**	17/07/1988	
1608	DE LUCA VALENTINA	DLCVNT82P57H501T	8,00000000	0,00000000	0,00000000	8,00000000	9,00000000	11,00000000	0,00000000	10,00000000	46,00000000	6,27272727	**52,27272727**	17/09/1982	
1609	PATRUNO ANNA	PTRNNA74T54C514H	10,00000000	0,00000000	0,00000000	8,00000000	9,00000000	9,00000000	0,00000000	10,00000000	46,00000000	6,27272727	**52,27272727**	14/12/1974	
1610	SOCIETA' AGRICOLA CAZZOLLA DI CAZZOLLA GIOVANNI & GIRARDI	07002150725	8,00000000	20,00000000	0,00000000	0,00000000	8,00000000	0,00000000	0,00000000	10,00000000	46,00000000	6,27272727	**52,27272727**	07/05/1973	
1611	MONTELLI VITO	MNTVTI73D24E038X	8,00000000	0,00000000	0,00000000	8,00000000	9,00000000	11,00000000	0,00000000	10,00000000	46,00000000	6,27272727	**52,27272727**	24/04/1973	
1612	DE BENEDITTIS PAOLO	DBNPLA72P12C983J	8,00000000	0,00000000	0,00000000	8,00000000	9,00000000	11,00000000	0,00000000	10,00000000	46,00000000	6,27272727	**52,27272727**	12/09/1972	
1613	NUZZI ANGELO	NZZNGL71T14E155P	8,00000000	0,00000000	0,00000000	8,00000000	9,00000000	11,00000000	0,00000000	10,00000000	46,00000000	6,27272727	**52,27272727**	14/12/1971	
1614	CISTERNINO NICOLA	CSTNCL69D12D508I	8,00000000	0,00000000	0,00000000	0,00000000	10,00000000	15,00000000	3,00000000	10,00000000	46,00000000	6,27272727	**52,27272727**	12/04/1969	
1615	BOCCUZZI PAOLO	BCCPLA67L20C975U	10,00000000	0,00000000	0,00000000	8,00000000	9,00000000	9,00000000	0,00000000	10,00000000	46,00000000	6,27272727	**52,27272727**	20/07/1967	
1616	AZIENDA ZOOTECNICA SAN LUCA SOC.AGR.SEMP.	06225740726	2,00000000	15,00000000	0,00000000	8,00000000	8,00000000	0,00000000	3,00000000	10,00000000	46,00000000	6,27272727	**52,27272727**	06/11/1961	
1617	ZARRILLI FRANCESCO	ZRRFNC61M06E716F	8,00000000	0,00000000	0,00000000	8,00000000	5,00000000	15,00000000	0,00000000	10,00000000	46,00000000	6,27272727	**52,27272727**	06/08/1961	
1618	MARIELLA MICHELE BATTISTA	MRLMHL60H24D643V	8,00000000	0,00000000	0,00000000	8,00000000	5,00000000	15,00000000	0,00000000	10,00000000	46,00000000	6,27272727	**52,27272727**	24/06/1960	
1619	ZARRILLI DOMENICO	ZRRDNC59L21E716I	8,00000000	0,00000000	0,00000000	8,00000000	5,00000000	15,00000000	0,00000000	10,00000000	46,00000000	6,27272727	**52,27272727**	21/07/1959	
1620	SANSONNA ROSANNA	SNSRNN59D59A285M	8,00000000	0,00000000	0,00000000	0,00000000	10,00000000	15,00000000	3,00000000	10,00000000	46,00000000	6,27272727	**52,27272727**	19/04/1959	
1621	RAFFAELI ANGIOLINA	RFFNLN57S62C514U	10,00000000	0,00000000	0,00000000	8,00000000	9,00000000	9,00000000	0,00000000	10,00000000	46,00000000	6,27272727	**52,27272727**	22/11/1957	
1622	SURICO GIOVANNI	SRCGNN51P11E469B	8,00000000	0,00000000	0,00000000	8,00000000	8,00000000	15,00000000	7,00000000	0,00000000	46,00000000	6,27272727	**52,27272727**	11/09/1951	
1623	SU.IT. SUINI ITALIANI SRL SOCIETA' AGRICOLA	10190690155	2,00000000	15,00000000	0,00000000	8,00000000	8,00000000	0,00000000	3,00000000	10,00000000	46,00000000	6,27272727	**52,27272727**	03/01/1951	
1624	MONFREDA PASQUA	MNFPSQ48R44B923A	8,00000000	0,00000000	0,00000000	8,00000000	9,00000000	11,00000000	0,00000000	10,00000000	46,00000000	6,27272727	**52,27272727**	04/10/1948	

Allegato A

PSR PUGLIA 2014 - 2020

Misura 4 – Investimenti in immobilizzazioni materiali.
Sottomisura 4.1 – Sostegno ad investimenti nelle aziende agricole
Operazione 4.1.A – Sostegno per investimenti materiali e immateriali finalizzati a migliorare la redditività, la competitività e la sostenibilità delle aziende agricole singole e associate.

GRADUATORIA UNICA REGIONALE

			PUNTEGGIO												
N. ORDINE	RAGIONE SOCIALE	CUAA	Principio 1	Principio 2	Principio 3	Principio 4	Principio 5	Principio 6	Principio 7	Principio 8	SUB TOTALE	Ponderazione Principio 3	**TOTALE**	DATA di NASCITA	TOTALE INVESTIMENTI
1625	GIANNICO SEBASTIANO	GNNSST42A20E469W	8,00000000	0,00000000	0,00000000	8,00000000	8,00000000	15,00000000	7,00000000	0,00000000	46,00000000	6,27272727	**52,27272727**	20/01/1942	
1626	CIOCIOLA MICHELINA	CCLMHL27L57F631I	2,00000000	25,00000000	0,00000000	0,00000000	10,00000000	9,00000000	0,00000000	0,00000000	46,00000000	6,27272727	**52,27272727**	17/07/1927	
1627	SAPONARO GIOVANNI	SPNGNN90M27C424K	10,00000000	0,00000000	0,00000000	0,00000000	10,00000000	13,00000000	3,00000000	10,00000000	46,00000000	6,27272726	**52,27272726**	27/08/1990	
1628	BIO NATURA SOCIETA COOPERATIVA AGRICOLA	02502220748	8,00000000	0,00000000	0,00000000	0,00000000	8,00000000	13,00000000	7,00000000	10,00000000	46,00000000	6,27272726	**52,27272726**	14/05/1986	
1629	LISI FRANCESCO	LSIFNC86B08C514H	10,00000000	10,00000000	0,00000000	0,00000000	9,00000000	0,00000000	7,00000000	10,00000000	46,00000000	6,27272726	**52,27272726**	08/02/1986	
1630	F.LLI DE PALMA ANGELO FRANCESCO E COSIMO S.S.	06691130725	8,00000000	0,00000000	0,00000000	0,00000000	10,00000000	11,00000000	7,00000000	10,00000000	46,00000000	6,27272726	**52,27272726**	28/10/1981	
1631	PORRO MARILENA	PRRMLN81E54A285W	8,00000000	0,00000000	0,00000000	8,00000000	10,00000000	13,00000000	7,00000000	0,00000000	46,00000000	6,27272726	**52,27272726**	14/05/1981	
1632	NARDULLI GERARDO	NRDGRD77S12E155V	10,00000000	0,00000000	0,00000000	8,00000000	5,00000000	13,00000000	0,00000000	10,00000000	46,00000000	6,27272726	**52,27272726**	12/11/1977	
1633	"AZIENDA AGRICOLA TORRE MASCOLI SOCIETA' SEMPLICE AGRICOLA"	07480030720	10,00000000	0,00000000	0,00000000	8,00000000	5,00000000	13,00000000	0,00000000	10,00000000	46,00000000	6,27272726	**52,27272726**	24/05/1977	
1634	LELLA DOMENICO	LLLDNC75S09A225P	10,00000000	0,00000000	0,00000000	8,00000000	5,00000000	13,00000000	0,00000000	10,00000000	46,00000000	6,27272726	**52,27272726**	09/11/1975	
1635	NARDULLI GIUSEPPETOMMASO	NRDGPP75M06F052J	10,00000000	0,00000000	0,00000000	8,00000000	5,00000000	13,00000000	0,00000000	10,00000000	46,00000000	6,27272726	**52,27272726**	06/08/1975	
1636	MONTICELLI ANNALISA	MNTNLS73L70A225C	10,00000000	0,00000000	0,00000000	8,00000000	5,00000000	13,00000000	0,00000000	10,00000000	46,00000000	6,27272726	**52,27272726**	30/07/1973	
1637	PICCIONE LEONARDO	PCCLRD72T25E882M	10,00000000	0,00000000	0,00000000	8,00000000	7,00000000	11,00000000	0,00000000	10,00000000	46,00000000	6,27272726	**52,27272726**	25/12/1972	
1638	DE VITA PIETRO MASSIMILIANO	DVTPRM72P23H926X	10,00000000	0,00000000	0,00000000	0,00000000	8,00000000	11,00000000	7,00000000	10,00000000	46,00000000	6,27272726	**52,27272726**	23/09/1972	
1639	SCARANO DAVIDE	SCRDVD70L25B180G	8,00000000	0,00000000	0,00000000	0,00000000	7,00000000	11,00000000	10,00000000	10,00000000	46,00000000	6,27272726	**52,27272726**	25/07/1970	
1640	MUSCARELLA GIOVANNI	MSCGNN69C11H926Z	2,00000000	10,00000000	0,00000000	8,00000000	9,00000000	0,00000000	7,00000000	10,00000000	46,00000000	6,27272726	**52,27272726**	11/03/1969	
1641	GALANTUCCI FRANCESCO	GLNFNC69B16I907D	10,00000000	0,00000000	0,00000000	8,00000000	5,00000000	13,00000000	0,00000000	10,00000000	46,00000000	6,27272726	**52,27272726**	16/02/1969	
1642	CORNACCHIA GIUSEPPE	CRNGPP67L01A225I	10,00000000	0,00000000	0,00000000	8,00000000	5,00000000	13,00000000	0,00000000	10,00000000	46,00000000	6,27272726	**52,27272726**	01/07/1967	
1643	AZIENDA AGRICOLA MIGLIETTA SRL SOCIETA' AGRICOLA	04066140759	10,00000000	0,00000000	0,00000000	0,00000000	10,00000000	9,00000000	7,00000000	10,00000000	46,00000000	6,27272726	**52,27272726**	25/05/1966	
1644	AZIENDA AGRICOLA FORTE DOMENICO & FIGLI SOC.SEMPL.	03869920722	10,00000000	0,00000000	0,00000000	8,00000000	5,00000000	13,00000000	0,00000000	10,00000000	46,00000000	6,27272726	**52,27272726**	01/03/1959	
1645	ALLEGRETTA ANTONIO	LLGNTN57P22F284X	8,00000000	0,00000000	0,00000000	8,00000000	10,00000000	0,00000000	10,00000000	10,00000000	46,00000000	6,27272726	**52,27272726**	22/09/1957	
1646	ARISTIDE MICHELE	RSTMHL56C15I158U	8,00000000	5,00000000	0,00000000	0,00000000	7,00000000	9,00000000	7,00000000	10,00000000	46,00000000	6,27272726	**52,27272726**	15/03/1956	
1647	CIMINO SALVATORE	CMNSVT55A01E882J	10,00000000	0,00000000	0,00000000	0,00000000	7,00000000	9,00000000	10,00000000	10,00000000	46,00000000	6,27272726	**52,27272726**	01/01/1955	
1648	AZIENDA AGRICOLA CARROZZI DI RICCHIUTO GIUSEPPE & C. SAS	01179620750	10,00000000	0,00000000	0,00000000	0,00000000	10,00000000	13,00000000	3,00000000	10,00000000	46,00000000	6,27272726	**52,27272726**	30/09/1951	
1649	PENTASSUGLIA NICOLA	PNTNCL50M21D508X	10,00000000	0,00000000	0,00000000	0,00000000	10,00000000	9,00000000	7,00000000	10,00000000	46,00000000	6,27272726	**52,27272726**	21/08/1950	
1650	SOCIETA' AGRICOLA PAN & PAR SOCIETA' SEMPLICE	07485300722	8,00000000	10,00000000	0,00000000	8,00000000	10,00000000	0,00000000	0,00000000	10,00000000	46,00000000	6,27272726	**52,27272726**	01/11/1945	
1651	STAJANO FRANCESCA	STJFNC38B64D883Q	10,00000000	0,00000000	0,00000000	0,00000000	10,00000000	9,00000000	7,00000000	10,00000000	46,00000000	6,27272726	**52,27272726**	24/02/1938	
1652	FORTUNATO GIUSEPPE	FRTGPP94E04A662H	8,00000000	25,00000000	1,26031107	0,00000000	9,00000000	9,00000000	0,00000000	0,00000000	52,26031107	0,00000000	**52,26031107**		

PSR PUGLIA 2014 - 2020

Misura 4 – Investimenti in immobilizzazioni materiali.
Sottomisura 4.1 – Sostegno ad investimenti nelle aziende agricole
Operazione 4.1.A – Sostegno per investimenti materiali e immateriali finalizzati a migliorare la redditività, la competitività e la sostenibilità delle aziende agricole singole e associate.

GRADUATORIA UNICA REGIONALE

			PUNTEGGIO												
N. ORDINE	RAGIONE SOCIALE	CUAA	Principio 1	Principio 2	Principio 3	Principio 4	Principio 5	Principio 6	Principio 7	Principio 8	SUB TOTALE	Ponderazione Principio 3	**TOTALE**	DATA di NASCITA	TOTALE INVESTIMENTI
1653	MARRA ANNA GIUSEPPA	MRRNGS63C59E506O	9,84118582	10,00000000	0,00000000	0,00000000	9,12652197	0,00000000	7,00000000	10,00000000	45,96770779	6,26832377	**52,23603156**		
1654	CAGNAZZI DOMENICO	CGNDNC74E14A225M	8,14615198	0,00000000	0,00000000	8,00000000	8,78041326	11,00000000	0,00000000	10,00000000	45,92656524	6,26271344	**52,18927868**		
1655	BRUNO RAFFAELE	BRNRFL34T18C514S	8,06260406	0,00000000	12,00000000	0,00000000	7,06260406	15,00000000	0,00000000	10,00000000	52,12520812	0,00000000	**52,12520812**		
1656	DI IORIO GIOVANNI	DRIGNN71C02E716R	6,48128244	0,00000000	0,00000000	8,00000000	5,57619091	15,00000000	7,00000000	10,00000000	52,05747335	0,00000000	**52,05747335**		
1657	GHIONDA MARIA RAFFAELLA	GHNMRF70T58F916I	8,98992294	0,00000000	6,00000000	8,00000000	7,02015412	15,00000000	7,00000000	0,00000000	52,01007706	0,00000000	**52,01007706**		
1658	DELIZIE DELLA DAUNIA S.S. - SOCIETA' AGRICOLA	03700620713	8,00000000	10,00000000	6,00000000	0,00000000	8,00524765	0,00000000	10,00000000	10,00000000	52,00524765	0,00000000	**52,00524765**		
1659	VALENZANO PIETRO	VLNPTR94R05C975U	8,00000000	0,00000000	12,00000000	0,00000000	9,00000000	13,00000000	0,00000000	10,00000000	52,00000000	0,00000000	**52,00000000**	05/10/1994	
1660	VENTURA DOMENICO	VNTDNC79C07L328T	10,00000000	0,00000000	12,00000000	8,00000000	9,00000000	0,00000000	3,00000000	10,00000000	52,00000000	0,00000000	**52,00000000**	07/03/1979	
1661	SOCIETA' SEMPLICE AGRICOLA TUFARELLE	07639150726	10,00000000	0,00000000	12,00000000	0,00000000	10,00000000	0,00000000	10,00000000	10,00000000	52,00000000	0,00000000	**52,00000000**	21/05/1977	
1662	PESTILLO ELENA ANNA MARIA	PSTLNN74L53F205J	10,00000000	0,00000000	12,00000000	8,00000000	9,00000000	0,00000000	3,00000000	10,00000000	52,00000000	0,00000000	**52,00000000**	13/07/1974	
1663	MUOTRI BENEDETTA	MTRBDT74C67C514Q	10,00000000	0,00000000	6,00000000	8,00000000	9,00000000	9,00000000	0,00000000	10,00000000	52,00000000	0,00000000	**52,00000000**	27/03/1974	
1664	MADRE TERRA DI COLUCCI GIUSEPPE E C. SOCIETA' SEMPLICE AGRICOLA	07465120728	10,00000000	0,00000000	6,00000000	8,00000000	9,00000000	9,00000000	0,00000000	10,00000000	52,00000000	0,00000000	**52,00000000**	01/04/1973	
1665	DIDONNA NICOLA	DDNNCL72P21A662F	8,00000000	10,00000000	12,00000000	0,00000000	9,00000000	0,00000000	3,00000000	10,00000000	52,00000000	0,00000000	**52,00000000**	21/09/1972	
1666	LISI SALVATORE	LSISVT72M29C514R	8,00000000	0,00000000	12,00000000	0,00000000	10,00000000	15,00000000	7,00000000	0,00000000	52,00000000	0,00000000	**52,00000000**	29/08/1972	
1667	LACITIGNOLA VINCENZO	LCTVCN66D16F376H	10,00000000	0,00000000	0,00000000	8,00000000	9,00000000	15,00000000	0,00000000	10,00000000	52,00000000	0,00000000	**52,00000000**	16/04/1966	
1668	VALPERGA DI MASINO CARLO EMANUELE	VLPCLM64B19L219R	8,00000000	5,00000000	12,00000000	0,00000000	10,00000000	0,00000000	7,00000000	10,00000000	52,00000000	0,00000000	**52,00000000**	19/02/1964	
1669	SPADA FRANCESCA ANNA MARIA	SPDFNC53D70D643R	10,00000000	0,00000000	12,00000000	0,00000000	9,00000000	11,00000000	0,00000000	10,00000000	52,00000000	0,00000000	**52,00000000**	30/04/1953	
1670	DE CASTRO FRANCESCO	DCSFNC46R18F152C	8,00000000	0,00000000	12,00000000	8,00000000	7,00000000	0,00000000	7,00000000	10,00000000	52,00000000	0,00000000	**52,00000000**	18/10/1946	
1671	I GIRASOLI S.R.L. SOCIETA' AGRICOLA	02183280748	10,00000000	25,00000000	0,00000000	8,00000000	9,00000000	0,00000000	0,00000000	0,00000000	52,00000000	0,00000000	**52,00000000**	29/07/1945	
1672	DE PASCALIS GIUSEPPE	DPSGPP39C31E629U	10,00000000	0,00000000	0,00000000	0,00000000	10,00000000	15,00000000	7,00000000	10,00000000	52,00000000	0,00000000	**52,00000000**	31/03/1939	
1673	SOCIETA' AGRICOLA SANTA CANDIDA DI SCAGLIUSI FRANCESCO & C. S.S.	06309710728	10,00000000	0,00000000	7,99450060	8,00000000	9,00000000	7,00000000	0,00000000	10,00000000	51,99450060	0,00000000	**51,99450060**		
1674	BARLETTA CATALDO	BRLCLD72S20H096S	8,00000000	0,00000000	0,00000000	8,00000000	9,97997384	13,00000000	3,00000000	10,00000000	51,97997384	0,00000000	**51,97997384**		
1675	TERRUSI VITO ANTONIO	TRRVNT67H27C136V	8,67048577	5,00000000	12,00000000	0,00000000	9,14458343	0,00000000	7,00000000	10,00000000	51,81506920	0,00000000	**51,81506920**		
1676	PATRUNO SALVATORE	PTRSVT66T30A285M	10,00000000	0,00000000	6,00000000	0,00000000	9,78932917	9,00000000	7,00000000	10,00000000	51,78932917	0,00000000	**51,78932917**		
1677	DE RUVO NICOLA	DRVNCL69L06A662C	8,01228978	0,00000000	5,77095958	0,00000000	10,00000000	15,00000000	3,00000000	10,00000000	51,78324936	0,00000000	**51,78324936**		
1678	AZIENDA AGRICOLA "F.LLI CUPERTINO" SOC.SEMPL.	07778780721	9,65233310	0,00000000	0,00000000	0,00000000	7,85400734	11,00000000	7,00000000	10,00000000	45,50634044	6,20541005	**51,71175049**		
1679	PASSALACQUA PIERPAOLO	PSSPPL70C22H926G	9,34340399	0,00000000	6,00000000	8,00000000	8,34340398	0,00000000	10,00000000	10,00000000	51,68680797	0,00000000	**51,68680797**		
1680	TAURO ANTONIO	TRANTN61E06F376Q	9,10500033	0,00000000	0,00000000	8,00000000	9,35337019	9,00000000	0,00000000	10,00000000	45,45837052	6,19886870	**51,65723922**		

Allegato A

PSR PUGLIA 2014 - 2020

Misura 4 – Investimenti in immobilizzazioni materiali.
Sottomisura 4.1 – Sostegno ad investimenti nelle aziende agricole
Operazione 4.1.A – Sostegno per investimenti materiali e immateriali finalizzati a migliorare la redditività, la competitività e la sostenibilità delle aziende agricole singole e associate.

GRADUATORIA UNICA REGIONALE

			PUNTEGGIO												
N. ORDINE	RAGIONE SOCIALE	CUAA	Principio 1	Principio 2	Principio 3	Principio 4	Principio 5	Principio 6	Principio 7	Principio 8	SUB TOTALE	Ponderazione Principio 3	**TOTALE**	DATA di NASCITA	TOTALE INVESTIMENTI
1681	CAPOBIANCO TULLIO MANLIO	CPBTLM56S25D643A	9,21359955	10,00000000	0,00000000	8,00000000	7,42719909	0,00000000	7,00000000	10,00000000	51,64079864	0,00000000	**51,64079864**		
1682	COLASUONNO MARCO	CLSMRC74L27A285Q	8,00000000	0,00000000	0,00000000	8,00000000	9,43566591	0,00000000	10,00000000	10,00000000	45,43566591	6,19577262	**51,63143853**		
1683	MANGINI GIACOMO	MNGGCM70B04H096X	8,00000000	0,00000000	0,00000000	8,00000000	8,40033696	11,00000000	0,00000000	10,00000000	45,40033696	6,19095503	**51,59129199**		
1684	SUPERBO MARIA MICHELE	SPRMMC61A60F220A	10,00000000	0,00000000	0,00000000	0,00000000	5,39271781	13,00000000	7,00000000	10,00000000	45,39271781	6,18991605	**51,58263386**		
1685	MAZZEO MAURIZIO	MZZMRZ62L05D643S	2,00000000	10,00000000	0,00000000	8,00000000	5,57902159	9,00000000	7,00000000	10,00000000	51,57902159	0,00000000	**51,57902159**		
1686	TIBERI GIOVANNI	TBRGNN80H26H926E	9,40851568	0,00000000	0,00000000	8,00000000	8,94903653	9,00000000	0,00000000	10,00000000	45,35755221	6,18512075	**51,54267296**		
1687	D'AMICO MARIA	DMCMRA72M63E716B	8,54109159	0,00000000	12,00000000	0,00000000	6,98057696	11,00000000	3,00000000	10,00000000	51,52166855	0,00000000	**51,52166855**		
1688	CARABOTTA MARIA ROMANA	CRBMRM66P52L049V	8,00000000	0,00000000	0,00000000	8,00000000	8,32928118	11,00000000	0,00000000	10,00000000	45,32928118	6,18126561	**51,51054679**		
1689	SALAMIDA FILOMENA	SLMFMN58S58F027D	9,75387097	0,00000000	6,00000000	8,00000000	8,75387097	9,00000000	0,00000000	10,00000000	51,50774194	0,00000000	**51,50774194**		
1690	ORESTE PAOLA	RSTPLA91D64A225T	9,72467106	0,00000000	0,00000000	0,00000000	5,55065787	13,00000000	7,00000000	10,00000000	45,27532893	6,17390848	**51,44923741**		
1691	DI RENZO CONCETTA MARIA	DRNCCT61B67D643I	8,00000000	0,00000000	0,00000000	0,00000000	7,24757041	13,00000000	7,00000000	10,00000000	45,24757041	6,17012323	**51,41769364**		
1692	D'ERRICO SARA	DRRSRA81M54H926Z	2,00000000	10,00000000	6,00000000	0,00000000	9,40924888	11,00000000	3,00000000	10,00000000	51,40924888	0,00000000	**51,40924888**		
1693	ROCHIRA GIUSEPPE	RCHGPP61D17C136I	8,05721746	0,00000000	9,40384616	8,00000000	8,94278254	0,00000000	7,00000000	10,00000000	51,40384616	0,00000000	**51,40384616**		
1694	DON ROCCO MIANI & C. S.S.	05855070727	9,59794000	0,00000000	0,00000000	0,00000000	5,60309001	13,00000000	7,00000000	10,00000000	45,20103001	6,16377681	**51,36480682**		
1695	FRISINO FRANCESCO	FRSFNC90S03F027E	8,30684670	0,00000000	0,00000000	0,00000000	9,84657665	7,00000000	10,00000000	10,00000000	45,15342335	6,15728499	**51,31070834**		
1696	CALIA DANILO	CLADNL86E24A662S	9,85657765	0,00000000	0,00000000	0,00000000	5,28684470	13,00000000	7,00000000	10,00000000	45,14342235	6,15592122	**51,29934357**		
1697	FRATEPIETRO STEFANO	FRTSFN83D09C514H	8,00000000	0,00000000	11,29160297	0,00000000	10,00000000	15,00000000	7,00000000	0,00000000	51,29160297	0,00000000	**51,29160297**		
1698	GIRASOLE MARIA E GIAMPETRUZZI PASQUALE S.S.	05599340725	8,00000000	0,00000000	0,00000000	8,00000000	8,10393716	11,00000000	0,00000000	10,00000000	45,10393716	6,15053688	**51,25447404**		
1699	CANTINA E OLEIFICIO SOCIALE DI SAN MARZANO SOCIETA' COOPERA	00090040734	10,00000000	0,00000000	0,00000000	8,00000000	7,05202675	0,00000000	10,00000000	10,00000000	45,05202675	6,14345818	**51,19548493**		
1700	SETTANNI GIUSEPPINA CARMINE	STTGPP74L56C975B	9,04640197	0,00000000	0,00000000	8,00000000	9,00000000	9,00000000	0,00000000	10,00000000	45,04640197	6,14269118	**51,18909315**		
1701	FLORIO ANTONIO	FLRNTN71T26D643U	5,71707370	0,00000000	12,00000000	8,00000000	8,46500900	0,00000000	7,00000000	10,00000000	51,18208270	0,00000000	**51,18208270**		
1702	LISI MARIA	LSIMRA71C55E205U	10,00000000	0,00000000	0,00000000	0,00000000	9,03080082	13,00000000	3,00000000	10,00000000	45,03080082	6,14056374	**51,17136456**		
1703	AGRICOLA VITTORIA S.R.L.	02500430745	8,00000000	0,00000000	0,00000000	0,00000000	5,01494465	15,00000000	7,00000000	10,00000000	45,01494465	6,13840154	**51,15334619**		
1704	SARACINO ANTONELLO	SRCNNL88C20F152Y	10,00000000	0,00000000	0,00000000	0,00000000	10,00000000	15,00000000	0,00000000	10,00000000	45,00000000	6,13636363	**51,13636363**	20/03/1988	
1705	PICCIOLO GIUSEPPE	PCCGPP87D10B936F	10,00000000	0,00000000	0,00000000	0,00000000	10,00000000	15,00000000	0,00000000	10,00000000	45,00000000	6,13636363	**51,13636363**	10/04/1987	
1706	"SOCIETA AGRICOLA F.LLI PALMISANO S.N.C."	06350120728	10,00000000	0,00000000	0,00000000	0,00000000	10,00000000	15,00000000	0,00000000	10,00000000	45,00000000	6,13636363	**51,13636363**	15/03/1984	
1707	PERNIOLA GIUSEPPE	PRNGPP83A25A048W	8,00000000	0,00000000	0,00000000	8,00000000	8,00000000	11,00000000	0,00000000	10,00000000	45,00000000	6,13636363	**51,13636363**	25/01/1983	
1708	FREZZA ANGELO MICHELE	FRZNLM81M20I158Z	8,00000000	0,00000000	0,00000000	0,00000000	5,00000000	15,00000000	7,00000000	10,00000000	45,00000000	6,13636363	**51,13636363**	20/08/1981	

PSR PUGLIA 2014 - 2020

Misura 4 – Investimenti in immobilizzazioni materiali.
Sottomisura 4.1 – Sostegno ad investimenti nelle aziende agricole
Operazione 4.1.A – Sostegno per investimenti materiali e immateriali finalizzati a migliorare la redditività, la competitività e la sostenibilità delle aziende agricole singole e associate.

GRADUATORIA UNICA REGIONALE

			PUNTEGGIO												
N. ORDINE	RAGIONE SOCIALE	CUAA	Principio 1	Principio 2	Principio 3	Principio 4	Principio 5	Principio 6	Principio 7	Principio 8	SUB TOTALE	Ponderazione Principio 3	**TOTALE**	DATA di NASCITA	TOTALE INVESTIMENTI
1709	RACIOPPO VINCENZO	RCPVCN81L26D643S	2,00000000	0,00000000	0,00000000	8,00000000	9,00000000	9,00000000	7,00000000	10,00000000	45,00000000	6,13636363	**51,13636363**	26/07/1981	
1710	COLUCCI CATALDO	CLCCLD77R16C983M	10,00000000	0,00000000	0,00000000	0,00000000	10,00000000	15,00000000	0,00000000	10,00000000	45,00000000	6,13636363	**51,13636363**	16/10/1977	
1711	SIRRESSI ANNA MARIA	SRRNMR77M41E038C	8,00000000	0,00000000	0,00000000	8,00000000	8,00000000	11,00000000	0,00000000	10,00000000	45,00000000	6,13636363	**51,13636363**	01/08/1977	
1712	SILVESTRI GIUSEPPE	SLVGPP75T27C134W	8,00000000	0,00000000	0,00000000	8,00000000	8,00000000	11,00000000	0,00000000	10,00000000	45,00000000	6,13636363	**51,13636363**	27/12/1975	
1713	FARESE GIANLUCA	FRSGLC74P21E456J	10,00000000	0,00000000	0,00000000	0,00000000	9,00000000	9,00000000	7,00000000	10,00000000	45,00000000	6,13636363	**51,13636363**	21/09/1974	
1714	G.L.D.ALLEVAMENTI SOCIETA' AGRICOLA SEMPLICE	06672740724	8,00000000	0,00000000	0,00000000	8,00000000	8,00000000	11,00000000	0,00000000	10,00000000	45,00000000	6,13636363	**51,13636363**	22/07/1971	
1715	SILVESTRI GIUSEPPE	SLVGPP69A23F784A	8,00000000	0,00000000	0,00000000	8,00000000	8,00000000	11,00000000	0,00000000	10,00000000	45,00000000	6,13636363	**51,13636363**	23/01/1969	
1716	AZ.AGRICOLA POZZO DI CANGE S.S.	05263550724	8,00000000	0,00000000	0,00000000	0,00000000	9,00000000	11,00000000	7,00000000	10,00000000	45,00000000	6,13636363	**51,13636363**	14/01/1969	
1717	CARONE MICHELE	CRNMHL67R22A225J	8,00000000	0,00000000	0,00000000	0,00000000	9,00000000	11,00000000	7,00000000	10,00000000	45,00000000	6,13636363	**51,13636363**	22/10/1967	
1718	BARTOLOMEO RAFFAELLA	BRTRFL67C56L220I	10,00000000	0,00000000	0,00000000	0,00000000	10,00000000	15,00000000	0,00000000	10,00000000	45,00000000	6,13636363	**51,13636363**	16/03/1967	
1719	RANOCCHIO VITO	RNCVTI67A06A662D	10,00000000	0,00000000	0,00000000	0,00000000	10,00000000	15,00000000	0,00000000	10,00000000	45,00000000	6,13636363	**51,13636363**	06/01/1967	
1720	SOCIETA' COOPERATIVA SOCIALE CANTALUPI	02448130746	8,00000000	0,00000000	0,00000000	8,00000000	7,00000000	15,00000000	7,00000000	0,00000000	45,00000000	6,13636363	**51,13636363**	13/12/1966	
1721	SOCIETA' AGRICOLA OTTAVA PICCOLA SRL	13840491008	8,00000000	0,00000000	0,00000000	8,00000000	9,00000000	13,00000000	7,00000000	0,00000000	45,00000000	6,13636363	**51,13636363**	10/01/1963	
1722	LOCOROTONDO ORLANDO COSIMO	LCRRND62R06G187V	10,00000000	0,00000000	0,00000000	0,00000000	10,00000000	15,00000000	0,00000000	10,00000000	45,00000000	6,13636363	**51,13636363**	06/10/1962	
1723	SALAMIDA FRANCESCO	SLMFNC61M06E038O	8,00000000	0,00000000	0,00000000	8,00000000	8,00000000	11,00000000	0,00000000	10,00000000	45,00000000	6,13636363	**51,13636363**	06/08/1961	
1724	SCHIAVONE MICHELE	SCHMHL59R09D643V	10,00000000	0,00000000	0,00000000	0,00000000	9,00000000	13,00000000	3,00000000	10,00000000	45,00000000	6,13636363	**51,13636363**	09/10/1959	
1725	TETRO GIUSEPPE FRANCO	TTRGPP59M08E223M	10,00000000	0,00000000	0,00000000	0,00000000	10,00000000	15,00000000	0,00000000	10,00000000	45,00000000	6,13636363	**51,13636363**	08/08/1959	
1726	PASTORE MICHELE	PSTMHL59D22D761H	10,00000000	0,00000000	0,00000000	0,00000000	10,00000000	15,00000000	0,00000000	10,00000000	45,00000000	6,13636363	**51,13636363**	22/04/1959	
1727	VERGINE VITO	VRGVTI55C29H729W	10,00000000	0,00000000	0,00000000	0,00000000	10,00000000	15,00000000	0,00000000	10,00000000	45,00000000	6,13636363	**51,13636363**	29/03/1955	
1728	DE MICHELE PIETRO	DMCPTR53A17C134P	10,00000000	0,00000000	0,00000000	0,00000000	10,00000000	15,00000000	10,00000000	0,00000000	45,00000000	6,13636363	**51,13636363**	17/01/1953	
1729	CONTENTO GIUSEPPE	CNTGPP52D21F376K	10,00000000	0,00000000	0,00000000	0,00000000	10,00000000	15,00000000	0,00000000	10,00000000	45,00000000	6,13636363	**51,13636363**	21/04/1952	
1730	AMATI LUIGI	MTALGU50C20D508K	10,00000000	0,00000000	0,00000000	0,00000000	10,00000000	15,00000000	0,00000000	10,00000000	45,00000000	6,13636363	**51,13636363**	20/03/1950	
1731	MELINO FRANCA	MLNFNC48B64D643H	8,00000000	0,00000000	0,00000000	0,00000000	5,00000000	15,00000000	7,00000000	10,00000000	45,00000000	6,13636363	**51,13636363**	24/02/1948	
1732	MAINO DOMENICO	MNADNC40D29A225M	8,00000000	0,00000000	0,00000000	0,00000000	9,00000000	11,00000000	7,00000000	10,00000000	45,00000000	6,13636363	**51,13636363**	29/04/1940	
1733	BARLETTA COSIMO	BRLCSM26S13G187F	10,00000000	15,00000000	0,00000000	0,00000000	10,00000000	0,00000000	0,00000000	10,00000000	45,00000000	6,13636363	**51,13636363**	13/11/1926	
1734	LEO MINA	LEOMNI91B49E882M	10,00000000	0,00000000	0,00000000	0,00000000	7,00000000	11,00000000	7,00000000	10,00000000	45,00000000	6,13636362	**51,13636362**	09/02/1991	
1735	DURANTE MATTEO	DRNMTT89T06F842X	10,00000000	0,00000000	0,00000000	8,00000000	10,00000000	0,00000000	7,00000000	10,00000000	45,00000000	6,13636362	**51,13636362**	06/12/1989	
1736	SALAMIDA GIUSEPPE	SLMGPP89T02F915W	10,00000000	0,00000000	0,00000000	8,00000000	10,00000000	0,00000000	7,00000000	10,00000000	45,00000000	6,13636362	**51,13636362**	02/12/1989	

Allegato A

PSR PUGLIA 2014 - 2020

Misura 4 – Investimenti in immobilizzazioni materiali.
Sottomisura 4.1 – Sostegno ad investimenti nelle aziende agricole
Operazione 4.1.A – Sostegno per investimenti materiali e immateriali finalizzati a migliorare la redditività, la competitività e la sostenibilità delle aziende agricole singole e associate.

GRADUATORIA UNICA REGIONALE

			PUNTEGGIO												
N. ORDINE	RAGIONE SOCIALE	CUAA	Principio 1	Principio 2	Principio 3	Principio 4	Principio 5	Principio 6	Principio 7	Principio 8	SUB TOTALE	Ponderazione Principio 3	**TOTALE**	DATA di NASCITA	TOTALE INVESTIMENTI
1737	COLASUONNO FRANCESCO	CLSFNC89A21E223A	10,00000000	0,00000000	0,00000000	8,00000000	10,00000000	0,00000000	7,00000000	10,00000000	45,00000000	6,13636362	**51,13636362**	21/01/1989	
1738	ROSATO STEFANIA	RSTSFN87A54I119Z	10,00000000	0,00000000	0,00000000	0,00000000	7,00000000	11,00000000	7,00000000	10,00000000	45,00000000	6,13636362	**51,13636362**	14/01/1987	
1739	MASTROMATTEO FRANCESCO	MSTFNC84P07F262L	10,00000000	0,00000000	0,00000000	8,00000000	10,00000000	0,00000000	7,00000000	10,00000000	45,00000000	6,13636362	**51,13636362**	07/09/1984	
1740	FALCONIERI ANTONIO	FLCNTN83T11F842J	10,00000000	0,00000000	0,00000000	0,00000000	7,00000000	11,00000000	7,00000000	10,00000000	45,00000000	6,13636362	**51,13636362**	11/12/1983	
1741	STENDARDO GIOVANNI	STNGNN82E24I549V	10,00000000	0,00000000	0,00000000	8,00000000	10,00000000	0,00000000	7,00000000	10,00000000	45,00000000	6,13636362	**51,13636362**	24/05/1982	
1742	CANTINA ARIANO S.S. AGRICOLA	04081520712	8,00000000	0,00000000	0,00000000	0,00000000	7,00000000	13,00000000	7,00000000	10,00000000	45,00000000	6,13636362	**51,13636362**	26/03/1982	
1743	COLAMONACO ANTONIO	CLMNTN81M11A225D	10,00000000	0,00000000	0,00000000	0,00000000	5,00000000	13,00000000	7,00000000	10,00000000	45,00000000	6,13636362	**51,13636362**	11/08/1981	
1744	SOC. AGRICOLA TORRE DEL DIAMANTE S.A.S. DI SAVARESE ANGELA MARIA E C.	02192010748	10,00000000	0,00000000	0,00000000	8,00000000	10,00000000	0,00000000	7,00000000	10,00000000	45,00000000	6,13636362	**51,13636362**	30/03/1977	
1745	VITALE PAOLO	VTLPLA77A20B506F	10,00000000	0,00000000	0,00000000	0,00000000	7,00000000	11,00000000	7,00000000	10,00000000	45,00000000	6,13636362	**51,13636362**	20/01/1977	
1746	PIGNATARO LEONARDO	PGNLRD76D05E882A	10,00000000	0,00000000	0,00000000	0,00000000	7,00000000	11,00000000	7,00000000	10,00000000	45,00000000	6,13636362	**51,13636362**	05/04/1976	
1747	DEBELLIS ALESSANDRA	DBLLSN73T46A048V	10,00000000	0,00000000	0,00000000	8,00000000	10,00000000	0,00000000	7,00000000	10,00000000	45,00000000	6,13636362	**51,13636362**	06/12/1973	
1748	LOMBARDI MICHELE	LMBMHL73S08D643G	2,00000000	10,00000000	0,00000000	8,00000000	8,00000000	0,00000000	7,00000000	10,00000000	45,00000000	6,13636362	**51,13636362**	08/11/1973	
1749	DE BELLIS VITTI TOMMASO UMBERTO	DBLTMS73H30G942O	10,00000000	0,00000000	0,00000000	8,00000000	10,00000000	0,00000000	7,00000000	10,00000000	45,00000000	6,13636362	**51,13636362**	30/06/1973	
1750	LENTINI VINCENZA	LNTVCN71S48C136N	10,00000000	0,00000000	0,00000000	0,00000000	7,00000000	11,00000000	7,00000000	10,00000000	45,00000000	6,13636362	**51,13636362**	08/11/1971	
1751	FOSS MARAI SOCIETA' AGRICOLA S.S. DI BIASIOTTO ANDREA E FRATELLI	04337360269	10,00000000	0,00000000	0,00000000	8,00000000	7,00000000	0,00000000	10,00000000	10,00000000	45,00000000	6,13636362	**51,13636362**	01/01/1970	
1752	FORCHIONE CARMELINA	FRCCML67R43D643G	2,00000000	0,00000000	0,00000000	8,00000000	5,00000000	13,00000000	7,00000000	10,00000000	45,00000000	6,13636362	**51,13636362**	03/10/1967	
1753	AZ. AGR. F.LLI MARINELLI S.S	07607290728	10,00000000	0,00000000	0,00000000	0,00000000	7,00000000	11,00000000	7,00000000	10,00000000	45,00000000	6,13636362	**51,13636362**	01/06/1967	
1754	LEVA GIOVANNI SALVATORE F	LVEGNN66H20F052A	10,00000000	0,00000000	0,00000000	8,00000000	10,00000000	0,00000000	7,00000000	10,00000000	45,00000000	6,13636362	**51,13636362**	20/06/1966	
1755	MILANO VINCENZO	MLNVCN56C05A225P	10,00000000	0,00000000	0,00000000	0,00000000	5,00000000	13,00000000	7,00000000	10,00000000	45,00000000	6,13636362	**51,13636362**	05/03/1956	
1756	CARAMIA CONCETTA	CRMCCT55L61C741N	10,00000000	0,00000000	0,00000000	8,00000000	10,00000000	0,00000000	7,00000000	10,00000000	45,00000000	6,13636362	**51,13636362**	21/07/1955	
1757	PARISI GIUSEPPA	PRSGPP55A55L294X	10,00000000	0,00000000	0,00000000	8,00000000	7,00000000	0,00000000	10,00000000	10,00000000	45,00000000	6,13636362	**51,13636362**	15/01/1955	
1758	RUCCO ROSA	RCCRSO44P56E506W	10,00000000	0,00000000	0,00000000	8,00000000	10,00000000	0,00000000	7,00000000	10,00000000	45,00000000	6,13636362	**51,13636362**	16/09/1944	
1759	PENTIMONE ROSA	PNTRSO40B55E155S	10,00000000	0,00000000	0,00000000	0,00000000	5,00000000	13,00000000	7,00000000	10,00000000	45,00000000	6,13636362	**51,13636362**	15/02/1940	
1760	CASTELLANO MICHELE GIOVANNI	CSTMHL67H24L049I	9,88888888	0,00000000	0,00000000	0,00000000	9,05555556	13,00000000	3,00000000	10,00000000	44,94444444	6,12878788	**51,07323232**		
1761	NELLI CARMINE	NLLCMN71C03E038V	8,00000000	0,00000000	9,06202290	8,00000000	9,00000000	0,00000000	7,00000000	10,00000000	51,06202290	0,00000000	**51,06202290**		
1762	AGRISEI SOCIETA' AGRICOLA A RESPONSABILITA' LIMITATA	03640710715	9,64059012	0,00000000	0,00000000	8,00000000	8,28118022	9,00000000	0,00000000	10,00000000	44,92177034	6,12569596	**51,04746630**		
1763	SOCIETA' AGRICOLA SEMPLICE F.LLI CICERALE	03841820719	8,00000000	0,00000000	6,00000000	0,00000000	7,00636299	13,00000000	7,00000000	10,00000000	51,00636299	0,00000000	**51,00636299**		
1764	MOTTOLA FRANCESCO	MTTFNC91B16C514L	10,00000000	0,00000000	12,00000000	0,00000000	9,00000000	0,00000000	10,00000000	10,00000000	51,00000000	0,00000000	**51,00000000**	16/02/1991	

PSR PUGLIA 2014 - 2020

Misura 4 – Investimenti in immobilizzazioni materiali.
Sottomisura 4.1 – Sostegno ad investimenti nelle aziende agricole
Operazione 4.1.A – Sostegno per investimenti materiali e immateriali finalizzati a migliorare la redditività, la competitività e la sostenibilità delle aziende agricole singole e associate.

GRADUATORIA UNICA REGIONALE

			PUNTEGGIO												
N. ORDINE	RAGIONE SOCIALE	CUAA	Principio 1	Principio 2	Principio 3	Principio 4	Principio 5	Principio 6	Principio 7	Principio 8	SUB TOTALE	Ponderazione Principio 3	**TOTALE**	DATA di NASCITA	TOTALE INVESTIMENTI
1765	VANTAGGIATO NICOLA	VNTNCL83T18D862Z	8,00000000	0,00000000	6,00000000	8,00000000	9,00000000	7,00000000	3,00000000	10,00000000	51,00000000	0,00000000	**51,00000000**	18/12/1983	
1766	TROVISI CARMELA	TRVCML81D68C136O	8,00000000	0,00000000	12,00000000	8,00000000	9,00000000	7,00000000	7,00000000	0,00000000	51,00000000	0,00000000	**51,00000000**	28/04/1981	
1767	BRAMBILLA SIMONA	BRMSMN76A50A794T	8,00000000	0,00000000	12,00000000	0,00000000	9,00000000	15,00000000	7,00000000	0,00000000	51,00000000	0,00000000	**51,00000000**	10/01/1976	
1768	PALOMBELLA PIERALBERTO	PLMPLB62R01A470Q	8,00000000	0,00000000	6,00000000	8,00000000	9,00000000	13,00000000	7,00000000	0,00000000	51,00000000	0,00000000	**51,00000000**	01/10/1962	
1769	CARRIERI DOMENICO	CRRDNC61P15A662K	10,00000000	0,00000000	6,00000000	8,00000000	10,00000000	0,00000000	7,00000000	10,00000000	51,00000000	0,00000000	**51,00000000**	15/09/1961	
1770	QUARTO DI PALO LUIGI	QRTLGU57A04A662J	8,00000000	5,00000000	0,00000000	0,00000000	10,00000000	11,00000000	7,00000000	10,00000000	51,00000000	0,00000000	**51,00000000**	04/01/1957	
1771	GRILLO NICOLA	GRLNCL90R09D643O	8,00000000	0,00000000	0,00000000	8,00000000	9,86884184	9,00000000	0,00000000	10,00000000	44,86884184	6,11847843	**50,98732027**		
1772	TOMANELLI ROSA ANGELA	TMNRNG51C57E223S	9,92415169	0,00000000	0,00000000	8,00000000	9,96207585	13,00000000	0,00000000	10,00000000	50,88622754	0,00000000	**50,88622754**		
1773	VALLE RITA SOCIETA' SEMPLICE AGRICOLA DEL DOTT. EGIDIO LUNATI & C.	00278180732	8,00000000	5,00000000	3,84654762	8,00000000	9,00000000	0,00000000	7,00000000	10,00000000	50,84654762	0,00000000	**50,84654762**		
1774	SOCIETA' AGRICOLA PONTEROSA-SOC.SEMPLICE DI DECARO M.	05349270727	9,77008634	0,00000000	12,00000000	0,00000000	9,00000000	0,00000000	10,00000000	10,00000000	50,77008634	0,00000000	**50,77008634**		
1775	DI GENNARO GRAZIA	DGNGRZ62S69C983K	9,57186490	0,00000000	0,00000000	8,00000000	7,01483113	0,00000000	10,00000000	10,00000000	44,58669603	6,08000399	**50,66670002**		
1776	AZ. AGRI ZOOTECNICA DIBENEDETTO & C.	05898690721	8,00000000	0,00000000	0,00000000	0,00000000	8,51995272	11,00000000	7,00000000	10,00000000	44,51995272	6,07090263	**50,59085535**		
1777	MONTEMURNO NICOLETTA	MNTNLT77H50A225S	9,50320264	0,00000000	0,00000000	8,00000000	6,98140329	0,00000000	10,00000000	10,00000000	44,48460593	6,06608262	**50,55068855**		
1778	LA MONICA ROSA	LMNRSO34M57C983M	8,00000000	0,00000000	0,00000000	8,00000000	7,29970327	11,00000000	0,00000000	10,00000000	44,29970327	6,04086862	**50,34057189**		
1779	PENTIMONE GIOVANNI	PNTGNN89H16A225U	8,06816806	0,00000000	0,00000000	0,00000000	8,21842015	11,00000000	7,00000000	10,00000000	44,28658821	6,03908021	**50,32566842**		
1780	PORRELLI RICCARDO	PRRRCR86S15A662O	3,28531870	0,00000000	0,00000000	8,00000000	8,00000000	15,00000000	0,00000000	10,00000000	44,28531870	6,03890709	**50,32422579**		
1781	TARANTINI VINCENT	TRNVCN74S28Z401W	8,00000000	10,00000000	2,29565217	0,00000000	9,00000000	11,00000000	0,00000000	10,00000000	50,29565217	0,00000000	**50,29565217**		
1782	SCHIRALDI GIOVANNI	SCHGNN54B03A225K	9,53371593	0,00000000	0,00000000	8,00000000	5,69942611	11,00000000	0,00000000	10,00000000	44,23314204	6,03179209	**50,26493413**		
1783	GIORGIO ROCCO	GRGRCC83R04E223Y	9,43086279	0,00000000	0,00000000	8,00000000	9,71543139	0,00000000	7,00000000	10,00000000	44,14629418	6,01994919	**50,16624337**		
1784	AZIENDA AGRICOLA VITO & VITO SOCIETA' SEMPLICE AGRICOLA	02257620746	8,09688139	0,00000000	0,00000000	8,00000000	9,04844069	9,00000000	0,00000000	10,00000000	44,14532208	6,01981665	**50,16513873**		
1785	DETTO GRAZIELLA	DTTGZL68S60C514R	8,33012750	0,00000000	12,00000000	0,00000000	9,83493625	0,00000000	10,00000000	10,00000000	50,16506375	0,00000000	**50,16506375**		
1786	DI BARI ORAZIO	DBRRZO72P18E885A	9,66468542	0,00000000	12,00000000	0,00000000	8,49702813	0,00000000	10,00000000	10,00000000	50,16171355	0,00000000	**50,16171355**		
1787	SPINELLI AGOSTINO COSIMO	SPNGTN68P27H749S	9,87423826	0,00000000	12,00000000	0,00000000	5,25152347	13,00000000	0,00000000	10,00000000	50,12576173	0,00000000	**50,12576173**		
1788	DI GAETANO DONATO	DGTDNT54L26B619P	10,00000000	0,00000000	6,00000000	8,00000000	7,11804689	9,00000000	10,00000000	0,00000000	50,11804689	0,00000000	**50,11804689**		
1789	SORANNO NICOLA	SRNNCL57P15A892S	8,14489394	0,00000000	12,00000000	0,00000000	9,92755303	0,00000000	10,00000000	10,00000000	50,07244697	0,00000000	**50,07244697**		
1790	AZIENDA AGRICOLA LA CARLOTTA SOCIETA' SEMPLICE	02928450739	2,00000000	0,00000000	0,00000000	8,00000000	9,01741056	15,00000000	0,00000000	10,00000000	44,01741056	6,00237416	**50,01978472**		
1791	ZURLO ALESSIO	ZRLLSS96E08B619W	10,00000000	0,00000000	0,00000000	8,00000000	9,00000000	13,00000000	0,00000000	10,00000000	50,00000000	0,00000000	**50,00000000**	08/05/1996	
1792	COLANGELO GIUSEPPE	CLNGPP90E02A225L	10,00000000	20,00000000	0,00000000	0,00000000	5,00000000	9,00000000	0,00000000	0,00000000	44,00000000	6,00000000	**50,00000000**	02/05/1990	

Allegato A

PSR PUGLIA 2014 - 2020

Misura 4 – Investimenti in immobilizzazioni materiali.
Sottomisura 4.1 – Sostegno ad investimenti nelle aziende agricole
Operazione 4.1.A – Sostegno per investimenti materiali e immateriali finalizzati a migliorare la redditività, la competitività e la sostenibilità delle aziende agricole singole e associate.

GRADUATORIA UNICA REGIONALE

			PUNTEGGIO												
N. ORDINE	RAGIONE SOCIALE	CUAA	Principio 1	Principio 2	Principio 3	Principio 4	Principio 5	Principio 6	Principio 7	Principio 8	SUB TOTALE	Ponderazione Principio 3	**TOTALE**	DATA di NASCITA	TOTALE INVESTIMENTI
1793	AGRIFADOLA SOC.COOP. AGRICOLA	03446750717	10,00000000	0,00000000	0,00000000	0,00000000	9,00000000	15,00000000	0,00000000	10,00000000	44,00000000	6,00000000	**50,00000000**	28/01/1989	
1794	VENTRELLA GIOVANNI PIO	VNTGNN86P09H926O	2,00000000	0,00000000	6,00000000	0,00000000	10,00000000	15,00000000	7,00000000	10,00000000	50,00000000	0,00000000	**50,00000000**	09/09/1986	
1795	PALAZZO ETTORE	PLZTTR85L30A662P	8,00000000	0,00000000	12,00000000	8,00000000	9,00000000	0,00000000	3,00000000	10,00000000	50,00000000	0,00000000	**50,00000000**	30/07/1985	
1796	FIORDELISI ANTONIO	FRDNTN83B02D643D	10,00000000	15,00000000	0,00000000	0,00000000	9,00000000	0,00000000	0,00000000	10,00000000	44,00000000	6,00000000	**50,00000000**	02/02/1983	
1797	DE VITA ROBERTO	DVTRRT81E03L049D	10,00000000	0,00000000	6,00000000	0,00000000	9,00000000	15,00000000	0,00000000	10,00000000	50,00000000	0,00000000	**50,00000000**	03/05/1981	
1798	ALTIERI GIUSEPPE	LTRGPP79R03H096Y	8,00000000	0,00000000	12,00000000	8,00000000	9,00000000	0,00000000	3,00000000	10,00000000	50,00000000	0,00000000	**50,00000000**	03/10/1979	
1799	MARINELLI ANDREA	MRNNDR77T27B923Y	8,00000000	0,00000000	6,00000000	8,00000000	9,00000000	9,00000000	0,00000000	10,00000000	50,00000000	0,00000000	**50,00000000**	27/12/1977	
1800	POMPA ANGELO	PMPNGL77R21D643Q	2,00000000	0,00000000	0,00000000	8,00000000	9,00000000	15,00000000	0,00000000	10,00000000	44,00000000	6,00000000	**50,00000000**	21/10/1977	
1801	VITRANI ANTONIA	VTRNTN76T46A669T	8,00000000	0,00000000	6,00000000	0,00000000	10,00000000	13,00000000	3,00000000	10,00000000	50,00000000	0,00000000	**50,00000000**	06/12/1976	
1802	MARTELLO MATTEO	MRTMTT75T03C975Y	10,00000000	10,00000000	0,00000000	8,00000000	9,00000000	0,00000000	3,00000000	10,00000000	50,00000000	0,00000000	**50,00000000**	03/12/1975	
1803	PATI VINCENZO	PTAVCN75R24D862G	8,00000000	0,00000000	0,00000000	8,00000000	9,00000000	9,00000000	0,00000000	10,00000000	44,00000000	6,00000000	**50,00000000**	24/10/1975	
1804	CAMPESE ANIELE	CMPNLA74P21A669B	8,00000000	0,00000000	12,00000000	0,00000000	7,00000000	13,00000000	0,00000000	10,00000000	50,00000000	0,00000000	**50,00000000**	21/09/1974	
1805	MONTANARO MARIA	MNTMRA72E56I158P	2,00000000	0,00000000	6,00000000	0,00000000	10,00000000	15,00000000	7,00000000	10,00000000	50,00000000	0,00000000	**50,00000000**	16/05/1972	
1806	BUFANO MARIA	BFNMRA71P51E986P	8,00000000	0,00000000	0,00000000	8,00000000	9,00000000	9,00000000	0,00000000	10,00000000	44,00000000	6,00000000	**50,00000000**	11/09/1971	
1807	AZ. AGR. SS. SALVATORE DI CIRULLI R. & N. S.A.	06212110727	8,00000000	0,00000000	6,00000000	0,00000000	10,00000000	9,00000000	7,00000000	10,00000000	50,00000000	0,00000000	**50,00000000**	27/07/1971	
1808	LONGO PASQUALE	LNGPQL70M21E716I	10,00000000	15,00000000	0,00000000	0,00000000	9,00000000	0,00000000	0,00000000	10,00000000	44,00000000	6,00000000	**50,00000000**	21/08/1970	
1809	STALMAR SOCIETA' AGRICOLA SRL	07978150725	10,00000000	0,00000000	6,00000000	8,00000000	9,00000000	0,00000000	7,00000000	10,00000000	50,00000000	0,00000000	**50,00000000**	09/11/1969	
1810	ANNIO MARIANNA	NNAMNN69H50E038X	10,00000000	0,00000000	12,00000000	0,00000000	7,00000000	11,00000000	0,00000000	10,00000000	50,00000000	0,00000000	**50,00000000**	10/06/1969	
1811	PILOLLI GIOVANNI ANTONIO	PLLGNN69B11I072Z	10,00000000	15,00000000	0,00000000	0,00000000	9,00000000	0,00000000	0,00000000	10,00000000	44,00000000	6,00000000	**50,00000000**	11/02/1969	
1812	PELLEGRINI GIUSEPPE	PLLGPP68P22H645K	8,00000000	0,00000000	0,00000000	8,00000000	9,00000000	9,00000000	0,00000000	10,00000000	44,00000000	6,00000000	**50,00000000**	22/09/1968	
1813	CIUFFREDA ROBERTO	CFFRRT65R28D643P	10,00000000	0,00000000	0,00000000	8,00000000	9,00000000	13,00000000	0,00000000	10,00000000	50,00000000	0,00000000	**50,00000000**	28/10/1965	
1814	MAGLIA GIUSEPPE	MGLGPP65C23E716T	10,00000000	0,00000000	0,00000000	0,00000000	9,00000000	15,00000000	0,00000000	10,00000000	44,00000000	6,00000000	**50,00000000**	23/03/1965	
1815	ANGIONE ANNA	NGNNNA62L53L109O	10,00000000	0,00000000	12,00000000	8,00000000	10,00000000	0,00000000	0,00000000	10,00000000	50,00000000	0,00000000	**50,00000000**	13/07/1962	
1816	CENTONZA LEONARDO	CNTLRD60R20H926V	10,00000000	0,00000000	6,00000000	8,00000000	9,00000000	0,00000000	7,00000000	10,00000000	50,00000000	0,00000000	**50,00000000**	20/10/1960	
1817	MASSERIA SCORCOLA DI VITO ANTONIO GIULIANO E C. SOCIETA' AGRICOLA	07749700725	2,00000000	5,00000000	12,00000000	0,00000000	9,00000000	9,00000000	3,00000000	10,00000000	50,00000000	0,00000000	**50,00000000**	08/10/1960	
1818	VALENTE MARIA SIPONTINA	VLNMSP57L45E885J	2,00000000	0,00000000	0,00000000	8,00000000	10,00000000	13,00000000	7,00000000	10,00000000	50,00000000	0,00000000	**50,00000000**	05/07/1957	
1819	MINO' VITANTONIO	MNIVNT54P16D508Z	8,00000000	0,00000000	0,00000000	8,00000000	9,00000000	9,00000000	0,00000000	10,00000000	44,00000000	6,00000000	**50,00000000**	16/09/1954	
1820	GUARINI ANGELO	GRNNGL53D20D508W	10,00000000	0,00000000	12,00000000	8,00000000	10,00000000	0,00000000	0,00000000	10,00000000	50,00000000	0,00000000	**50,00000000**	20/04/1953	

PSR PUGLIA 2014 - 2020

Misura 4 – Investimenti in immobilizzazioni materiali.
Sottomisura 4.1 – Sostegno ad investimenti nelle aziende agricole
Operazione 4.1.A – Sostegno per investimenti materiali e immateriali finalizzati a migliorare la redditività, la competitività e la sostenibilità delle aziende agricole singole e associate.

GRADUATORIA UNICA REGIONALE

			PUNTEGGIO												
N. ORDINE	RAGIONE SOCIALE	CUAA	Principio 1	Principio 2	Principio 3	Principio 4	Principio 5	Principio 6	Principio 7	Principio 8	SUB TOTALE	Ponderazione Principio 3	**TOTALE**	DATA di NASCITA	TOTALE INVESTIMENTI
1821	GUSTAPANE ALESSANDRO	GSTLSN44P19E506X	10,00000000	0,00000000	0,00000000	0,00000000	10,00000000	13,00000000	7,00000000	10,00000000	50,00000000	0,00000000	**50,00000000**	19/09/1944	
1822	D'ERRICO DOMENICO PIO	DRRDNC88S16H926B	2,00000000	0,00000000	0,00000000	0,00000000	10,00000000	15,00000000	7,00000000	10,00000000	44,00000000	5,99999999	**49,99999999**	16/11/1988	
1823	SOCIETA' AGRICOLA AGRIMAR SRL	03872080712	10,00000000	0,00000000	0,00000000	8,00000000	9,00000000	0,00000000	7,00000000	10,00000000	44,00000000	5,99999999	**49,99999999**	18/06/1988	
1824	DI GIACOMO MICHELE	DGCMHL87L04H926M	2,00000000	0,00000000	0,00000000	0,00000000	10,00000000	15,00000000	7,00000000	10,00000000	44,00000000	5,99999999	**49,99999999**	04/07/1987	
1825	SEPPUNISI - SOCIETA' COOPERATIVA AGRICOLA	02289700748	8,00000000	10,00000000	0,00000000	8,00000000	8,00000000	0,00000000	0,00000000	10,00000000	44,00000000	5,99999999	**49,99999999**	23/05/1987	
1826	D'APRILE CARLO	DPRCRL85M16A048D	8,00000000	0,00000000	0,00000000	0,00000000	8,00000000	11,00000000	7,00000000	10,00000000	44,00000000	5,99999999	**49,99999999**	16/08/1985	
1827	DEMAIO VALENTINA CARMELA	DMEVNT85C52I158D	8,00000000	0,00000000	0,00000000	8,00000000	7,00000000	11,00000000	0,00000000	10,00000000	44,00000000	5,99999999	**49,99999999**	12/03/1985	
1828	RIGNANESE TONIA	RGNTNO84E56H926C	2,00000000	0,00000000	0,00000000	0,00000000	10,00000000	15,00000000	7,00000000	10,00000000	44,00000000	5,99999999	**49,99999999**	16/05/1984	
1829	PRENCIPE MICHELE	PRNMHL81R10H926Z	10,00000000	5,00000000	0,00000000	0,00000000	8,00000000	11,00000000	0,00000000	10,00000000	44,00000000	5,99999999	**49,99999999**	10/10/1981	
1830	DEMARCO ROBERTO	DMRRRT79P07F152C	10,00000000	0,00000000	0,00000000	8,00000000	10,00000000	9,00000000	7,00000000	0,00000000	44,00000000	5,99999999	**49,99999999**	07/09/1979	
1831	DELLA TORRE MATTEO MARIA PIO	DLLMTM79A03D643T	2,00000000	0,00000000	0,00000000	0,00000000	10,00000000	15,00000000	7,00000000	10,00000000	44,00000000	5,99999999	**49,99999999**	03/01/1979	
1832	MASCI OLIMPIA	MSCLMP78R42E038Y	10,00000000	0,00000000	0,00000000	8,00000000	7,00000000	9,00000000	0,00000000	10,00000000	44,00000000	5,99999999	**49,99999999**	02/10/1978	
1833	IACUBINO ROSA	CBNRSO75P58H926H	2,00000000	0,00000000	0,00000000	0,00000000	10,00000000	15,00000000	7,00000000	10,00000000	44,00000000	5,99999999	**49,99999999**	18/09/1975	
1834	LI MARINI SOCIETA' SEMPLICE AGRICOLA	02574710733	2,00000000	15,00000000	0,00000000	0,00000000	7,00000000	0,00000000	10,00000000	10,00000000	44,00000000	5,99999999	**49,99999999**	10/02/1975	
1835	ORTORE PASQUALE	RTRPQL75A31H926I	2,00000000	0,00000000	0,00000000	0,00000000	10,00000000	15,00000000	7,00000000	10,00000000	44,00000000	5,99999999	**49,99999999**	31/01/1975	
1836	GIANNETTA LEONARDO	GNNLRD75A25D643H	8,00000000	0,00000000	0,00000000	8,00000000	5,00000000	13,00000000	0,00000000	10,00000000	44,00000000	5,99999999	**49,99999999**	25/01/1975	
1837	LANDRISCINA PIETRO	LNDPTR72H05A883X	8,00000000	0,00000000	0,00000000	0,00000000	10,00000000	13,00000000	3,00000000	10,00000000	44,00000000	5,99999999	**49,99999999**	05/06/1972	
1838	DE LUCA ANTONIO	DLCNTN72B10E716R	8,00000000	0,00000000	0,00000000	8,00000000	5,00000000	13,00000000	0,00000000	10,00000000	44,00000000	5,99999999	**49,99999999**	10/02/1972	
1839	ZANNELLA FRANCESCO	ZNNFNC72A11D643D	10,00000000	0,00000000	0,00000000	8,00000000	9,00000000	0,00000000	7,00000000	10,00000000	44,00000000	5,99999999	**49,99999999**	11/01/1972	
1840	CIAFARDONI LUIGI	CFRLGU68L23C514V	10,00000000	0,00000000	0,00000000	8,00000000	9,00000000	0,00000000	7,00000000	10,00000000	44,00000000	5,99999999	**49,99999999**	23/07/1968	
1841	AZ.AGR. STOMAZZELLI S.S. DI MAGGI E SPALLUTO	06340370722	10,00000000	0,00000000	0,00000000	8,00000000	9,00000000	7,00000000	0,00000000	10,00000000	44,00000000	5,99999999	**49,99999999**	10/04/1968	
1842	SOCIETA' SEMPLICE AGRICOLA COLLI DELLE VIGNE	03947460717	8,00000000	0,00000000	0,00000000	0,00000000	7,00000000	9,00000000	10,00000000	10,00000000	44,00000000	5,99999999	**49,99999999**	11/10/1967	
1843	VIVAI BIANCO SOCIETA' AGRICOLA S.R.L.	03771960717	10,00000000	0,00000000	0,00000000	8,00000000	9,00000000	0,00000000	7,00000000	10,00000000	44,00000000	5,99999999	**49,99999999**	25/11/1966	
1844	AZIENDA AGRICOLA LISO SOCIETA' SEMPLICE	05949900723	10,00000000	0,00000000	0,00000000	8,00000000	9,00000000	0,00000000	7,00000000	10,00000000	44,00000000	5,99999999	**49,99999999**	25/06/1966	
1845	MEZZAPESA PASQUALE	MZZPQL66B18H096P	10,00000000	0,00000000	0,00000000	0,00000000	10,00000000	11,00000000	3,00000000	10,00000000	44,00000000	5,99999999	**49,99999999**	18/02/1966	
1846	SERIO COSIMO	SRECSM65H09E986O	8,00000000	0,00000000	0,00000000	8,00000000	5,00000000	13,00000000	0,00000000	10,00000000	44,00000000	5,99999999	**49,99999999**	09/06/1965	
1847	CAMPOBASSO MARCO	CMPMRC63T20G252U	8,00000000	0,00000000	0,00000000	0,00000000	9,00000000	7,00000000	10,00000000	10,00000000	44,00000000	5,99999999	**49,99999999**	20/12/1963	
1848	DI NUNZIO MARIO	DNNMRA63S17B829V	2,00000000	0,00000000	0,00000000	0,00000000	10,00000000	15,00000000	7,00000000	10,00000000	44,00000000	5,99999999	**49,99999999**	17/11/1963	

Allegato A

PSR PUGLIA 2014 - 2020

Misura 4 – Investimenti in immobilizzazioni materiali.
Sottomisura 4.1 – Sostegno ad investimenti nelle aziende agricole
Operazione 4.1.A – Sostegno per investimenti materiali e immateriali finalizzati a migliorare la redditività, la competitività e la sostenibilità delle aziende agricole singole e associate.

GRADUATORIA UNICA REGIONALE

			PUNTEGGIO												
N. ORDINE	RAGIONE SOCIALE	CUAA	Principio 1	Principio 2	Principio 3	Principio 4	Principio 5	Principio 6	Principio 7	Principio 8	SUB TOTALE	Ponderazione Principio 3	**TOTALE**	DATA di NASCITA	TOTALE INVESTIMENTI
1849	CARRILLO NICOLA	CRRNCL62D06I193S	2,00000000	10,00000000	0,00000000	0,00000000	9,00000000	13,00000000	0,00000000	10,00000000	44,00000000	5,99999999	**49,99999999**	06/04/1962	
1850	ACRI MARIA	CRAMRA62A58A285H	10,00000000	0,00000000	0,00000000	8,00000000	9,00000000	7,00000000	0,00000000	10,00000000	44,00000000	5,99999999	**49,99999999**	18/01/1962	
1851	VETRERE S. S, AGRICOLA	03851550727	2,00000000	15,00000000	0,00000000	0,00000000	7,00000000	0,00000000	10,00000000	10,00000000	44,00000000	5,99999999	**49,99999999**	24/01/1961	
1852	AGROIN SOCIETA' SEMPLICE AGRICOLA DI CANNONE LORENZO & C	03045060716	10,00000000	0,00000000	0,00000000	8,00000000	9,00000000	0,00000000	7,00000000	10,00000000	44,00000000	5,99999999	**49,99999999**	25/09/1960	
1853	CISTERNINO ANGELO	CSTNGL60L07C975Z	10,00000000	0,00000000	0,00000000	0,00000000	10,00000000	11,00000000	3,00000000	10,00000000	44,00000000	5,99999999	**49,99999999**	07/07/1960	
1854	BITELLA GIUSEPPE	BTLGPP57A19E036J	8,00000000	10,00000000	0,00000000	0,00000000	9,00000000	0,00000000	7,00000000	10,00000000	44,00000000	5,99999999	**49,99999999**	19/01/1957	
1855	PAGANO GIUSEPPE	PGNGPP56C31C978Z	8,00000000	0,00000000	0,00000000	8,00000000	8,00000000	7,00000000	3,00000000	10,00000000	44,00000000	5,99999999	**49,99999999**	31/03/1956	
1856	ERREDIERRE SOCIETA' AGRICOLA A R.L.	02009190717	10,00000000	0,00000000	0,00000000	8,00000000	9,00000000	0,00000000	7,00000000	10,00000000	44,00000000	5,99999999	**49,99999999**	09/04/1948	
1857	D'APOLITO MICHELE	DPLMHL44A02E885Z	10,00000000	0,00000000	0,00000000	8,00000000	9,00000000	7,00000000	0,00000000	10,00000000	44,00000000	5,99999999	**49,99999999**	02/01/1944	
1858	GELIMM AGRICOLA S.A.S. DI GELSOMINO MICHELINA E DE VITA ANTONIO	01924960717	10,00000000	0,00000000	0,00000000	8,00000000	9,00000000	0,00000000	7,00000000	10,00000000	44,00000000	5,99999999	**49,99999999**	21/06/1943	
1859	TENUTE PASSALACQUA SRL SOCIETA' AGRICOLA	03712050719	10,00000000	0,00000000	0,00000000	8,00000000	9,00000000	0,00000000	7,00000000	10,00000000	44,00000000	5,99999999	**49,99999999**	02/01/1942	
1860	ARSENI VITALE	RSNVTL39T06D305E	2,00000000	0,00000000	0,00000000	8,00000000	10,00000000	11,00000000	3,00000000	10,00000000	44,00000000	5,99999999	**49,99999999**	06/12/1939	
1861	LOPEZ Y ROYO DI TAURISANO FILIPPO	LPZFPP83E11H501N	10,00000000	10,00000000	0,00000000	0,00000000	7,00000000	7,00000000	10,00000000	0,00000000	44,00000000	5,99999998	**49,99999998**	11/05/1983	
1862	GABELLONE MARCO	GBLMRC78T15F842Y	10,00000000	0,00000000	0,00000000	0,00000000	7,00000000	7,00000000	10,00000000	10,00000000	44,00000000	5,99999998	**49,99999998**	15/12/1978	
1863	LOPEZ Y ROYO DI TAURISANO GIUSEPPE	LPZGPP53M10E506E	10,00000000	0,00000000	0,00000000	0,00000000	7,00000000	7,00000000	10,00000000	10,00000000	44,00000000	5,99999998	**49,99999998**	10/08/1953	
1864	GUADALUPI TERESA	GDLTRS49M65B180C	10,00000000	0,00000000	0,00000000	0,00000000	7,00000000	7,00000000	10,00000000	10,00000000	44,00000000	5,99999998	**49,99999998**	25/08/1949	
1865	DE FILIPPIS MICHELE	DFLMHL32C01I930Z	10,00000000	0,00000000	0,00000000	0,00000000	10,00000000	7,00000000	7,00000000	10,00000000	44,00000000	5,99999998	**49,99999998**	01/03/1932	
1866	SOCIETA' AGRICOLA F.LLI MAINO S.S.	07015100725	9,01551481	0,00000000	0,00000000	0,00000000	6,96897038	11,00000000	7,00000000	10,00000000	43,98448519	5,99788433	**49,98236952**		
1867	PAVONCELLI STEFANO	PVNSFN59D10D969O	9,97699376	0,00000000	0,00000000	8,00000000	8,95398752	0,00000000	7,00000000	10,00000000	43,93098128	5,99058835	**49,92156963**		
1868	CARUSO GERARDO	CRSGRD75E24D643S	9,89384031	0,00000000	6,00000000	8,00000000	9,00000000	7,00000000	0,00000000	10,00000000	49,89384031	0,00000000	**49,89384031**		
1869	BISCEGLIE MARIA	BSCMRA65E59A662U	9,87893744	0,00000000	12,00000000	8,00000000	10,00000000	0,00000000	0,00000000	10,00000000	49,87893744	0,00000000	**49,87893744**		
1870	AVANTAGGIATO ROCCO	VNTRCC63A23D006E	9,43828854	0,00000000	0,00000000	0,00000000	9,43828854	15,00000000	0,00000000	10,00000000	43,87657708	5,98316961	**49,85974669**		
1871	ANGIULLI SOCIETA' AGRICOLA ARL	02665690737	9,84778606	0,00000000	6,00000000	8,00000000	9,00000000	0,00000000	7,00000000	10,00000000	49,84778606	0,00000000	**49,84778606**		
1872	GIULIANO ANTONIO	GLNNTN93L08A662D	9,76434428	0,00000000	6,00000000	8,00000000	9,00000000	0,00000000	7,00000000	10,00000000	49,76434428	0,00000000	**49,76434428**		
1873	LILLO ANGELO	LLLNGL67R30B180Y	9,78198509	15,00000000	0,00000000	0,00000000	9,00000000	0,00000000	0,00000000	10,00000000	43,78198509	5,97027070	**49,75225579**		
1874	MARCARIO GIUSEPPE	MRCGPP44P20A892M	8,76730501	0,00000000	0,00000000	8,00000000	10,00000000	0,00000000	7,00000000	10,00000000	43,76730501	5,96826885	**49,73557386**		
1875	PETRAGALLO LORENZO	PTRLNZ72L23A048M	9,47286822	0,00000000	0,00000000	0,00000000	9,26356589	15,00000000	0,00000000	10,00000000	43,73643411	5,96405920	**49,70049331**		
1876	DI NOI MARGHERITA	DNIMGH79D46E882F	10,00000000	0,00000000	12,00000000	8,00000000	9,66418510	0,00000000	0,00000000	10,00000000	49,66418510	0,00000000	**49,66418510**		

PSR PUGLIA 2014 - 2020

Misura 4 – Investimenti in immobilizzazioni materiali.
Sottomisura 4.1 – Sostegno ad investimenti nelle aziende agricole
Operazione 4.1.A – Sostegno per investimenti materiali e immateriali finalizzati a migliorare la redditività, la competitività e la sostenibilità delle aziende agricole singole e associate.

GRADUATORIA UNICA REGIONALE

			PUNTEGGIO												
N. ORDINE	RAGIONE SOCIALE	CUAA	Principio 1	Principio 2	Principio 3	Principio 4	Principio 5	Principio 6	Principio 7	Principio 8	SUB TOTALE	Ponderazione Principio 3	**TOTALE**	DATA di NASCITA	TOTALE INVESTIMENTI
1877	AZ. AGR. CORDONE S.S.	07030010727	9,78134112	0,00000000	0,00000000	0,00000000	9,89067056	11,00000000	3,00000000	10,00000000	43,67201168	5,95527431	**49,62728599**		
1878	DELLIMAURI CARMELO	DLLCML70C20A662A	8,00000000	0,00000000	0,00000000	8,00000000	7,51852609	0,00000000	10,00000000	10,00000000	43,51852609	5,93434446	**49,45287055**		
1879	CHIAROLANZA ANTONIO	CHRNTN76L01D643M	9,16452743	0,00000000	0,00000000	8,00000000	7,32905485	9,00000000	0,00000000	10,00000000	43,49358228	5,93094304	**49,42452532**		
1880	BELLINO SAVERIO	BLLSVR67R21A894Z	8,92580891	0,00000000	0,00000000	8,00000000	9,53709554	0,00000000	7,00000000	10,00000000	43,46290445	5,92675969	**49,38966414**		
1881	BARILE GIOACCHINO	BRLGCH67C21L109W	9,29652257	0,00000000	12,00000000	8,00000000	10,00000000	0,00000000	0,00000000	10,00000000	49,29652257	0,00000000	**49,29652257**		
1882	CURSANO ROCCO	CRSRCC85H18D862W	8,00000000	0,00000000	0,00000000	8,00000000	8,37032575	9,00000000	0,00000000	10,00000000	43,37032575	5,91413533	**49,28446108**		
1883	SIRRESSI DONATO	SRRDNT85A07I330K	8,66670307	0,00000000	0,00000000	0,00000000	8,66670307	9,00000000	7,00000000	10,00000000	43,33340614	5,90910084	**49,24250698**		
1884	SOCIETA' AGRICOLA DONIGA SRL	03742030715	8,61550436	0,00000000	0,00000000	8,00000000	9,69224782	0,00000000	7,00000000	10,00000000	43,30775218	5,90560256	**49,21335474**		
1885	MONDELLI PASQUA	MNDPSQ73L50B998F	8,79287481	0,00000000	6,00000000	8,00000000	9,39643741	0,00000000	7,00000000	10,00000000	49,18931222	0,00000000	**49,18931222**		
1886	RICCHIUTI ISABELLA	RCCSLL78E51A883R	8,06542347	0,00000000	5,22421210	8,00000000	9,88790266	15,00000000	3,00000000	0,00000000	49,17753823	0,00000000	**49,17753823**		
1887	SARDONE ANTONIO	SRDNTN69H13A225P	9,77007299	0,00000000	0,00000000	8,00000000	5,45985401	0,00000000	10,00000000	10,00000000	43,22992700	5,89499004	**49,12491704**		
1888	BRUNO ANGELA	BRNNGL73C53C424F	8,42945874	0,00000000	0,00000000	8,00000000	9,78527063	0,00000000	7,00000000	10,00000000	43,21472937	5,89291764	**49,10764701**		
1889	ANTICHI SAPORI SOCIETA' COOPERATIVA AGRICOLA	03153260710	8,18179615	0,00000000	6,00000000	8,00000000	9,90910193	0,00000000	7,00000000	10,00000000	49,09089808	0,00000000	**49,09089808**		
1890	DE PADOVA FRANCESCO SOCIETA' AGRICOLA SS	02844290730	10,00000000	0,00000000	0,00000000	8,00000000	8,15915432	0,00000000	7,00000000	10,00000000	43,15915432	5,88533921	**49,04449353**		
1891	MISCIOSCIA MASSIMILIANO	MSCMSM77C27C983H	8,14086084	0,00000000	0,00000000	0,00000000	10,00000000	15,00000000	0,00000000	10,00000000	43,14086084	5,88284466	**49,02370550**		
1892	SAN LEONARDO SOC. COOP. AGRICOLA	04139600714	10,00000000	0,00000000	6,00000000	0,00000000	9,00000000	11,00000000	3,00000000	10,00000000	49,00000000	0,00000000	**49,00000000**	09/05/1992	
1893	PERILLO LUISA	PRLLSU85L66A893V	10,00000000	0,00000000	12,00000000	0,00000000	10,00000000	0,00000000	7,00000000	10,00000000	49,00000000	0,00000000	**49,00000000**	26/07/1985	
1894	FILANNINO GIUSEPPE	FLNGPP82L27A669Y	10,00000000	0,00000000	12,00000000	8,00000000	9,00000000	0,00000000	0,00000000	10,00000000	49,00000000	0,00000000	**49,00000000**	27/07/1982	
1895	DE PALO VALENTINO	DPLVNT81L08A662Z	10,00000000	0,00000000	12,00000000	8,00000000	9,00000000	0,00000000	0,00000000	10,00000000	49,00000000	0,00000000	**49,00000000**	08/07/1981	
1896	ALTAMURA ALESSANDRO	LTMLSN81C01C983K	8,00000000	5,00000000	6,00000000	8,00000000	9,00000000	0,00000000	3,00000000	10,00000000	49,00000000	0,00000000	**49,00000000**	01/03/1981	
1897	CIASCA ANNA MARIA TERESA	CSCNMR79D49C975V	10,00000000	0,00000000	12,00000000	8,00000000	9,00000000	0,00000000	0,00000000	10,00000000	49,00000000	0,00000000	**49,00000000**	09/04/1979	
1898	PALMIERI CIRA FILOMENA	PLMCFL77E58H926E	2,00000000	0,00000000	12,00000000	0,00000000	10,00000000	15,00000000	0,00000000	10,00000000	49,00000000	0,00000000	**49,00000000**	18/05/1977	
1899	DE PERNA GAETANO	DPRGTN77C16H926X	2,00000000	0,00000000	12,00000000	0,00000000	10,00000000	15,00000000	0,00000000	10,00000000	49,00000000	0,00000000	**49,00000000**	16/03/1977	
1900	SOCIETA' AGRICOLA F.LLI ROCHIRA S.S.	02565400732	10,00000000	0,00000000	12,00000000	8,00000000	9,00000000	0,00000000	0,00000000	10,00000000	49,00000000	0,00000000	**49,00000000**	17/01/1977	
1901	LOPEZ GAETANO NICOLA	LPZGNN76E31H839K	10,00000000	0,00000000	12,00000000	8,00000000	9,00000000	0,00000000	0,00000000	10,00000000	49,00000000	0,00000000	**49,00000000**	31/05/1976	
1902	SOCIETA' AGRICOLA SEMPLICE SOLE E NATURA	07446370723	10,00000000	0,00000000	12,00000000	8,00000000	9,00000000	0,00000000	0,00000000	10,00000000	49,00000000	0,00000000	**49,00000000**	12/08/1975	
1903	FALSANISI CARMELA	FLSCML73T54E205H	10,00000000	5,00000000	0,00000000	0,00000000	9,00000000	15,00000000	0,00000000	10,00000000	49,00000000	0,00000000	**49,00000000**	14/12/1973	
1904	MONTE ANTONIO	MNTNTN70H25A893N	10,00000000	0,00000000	12,00000000	0,00000000	10,00000000	0,00000000	7,00000000	10,00000000	49,00000000	0,00000000	**49,00000000**	25/06/1970	

Allegato A

PSR PUGLIA 2014 - 2020

Misura 4 – Investimenti in immobilizzazioni materiali.
Sottomisura 4.1 – Sostegno ad investimenti nelle aziende agricole
Operazione 4.1.A – Sostegno per investimenti materiali e immateriali finalizzati a migliorare la redditività, la competitività e la sostenibilità delle aziende agricole singole e associate.

GRADUATORIA UNICA REGIONALE

			PUNTEGGIO												
N. ORDINE	RAGIONE SOCIALE	CUAA	Principio 1	Principio 2	Principio 3	Principio 4	Principio 5	Principio 6	Principio 7	Principio 8	SUB TOTALE	Ponderazione Principio 3	**TOTALE**	DATA di NASCITA	TOTALE INVESTIMENTI
1905	SOCIETA AGRICOLA BASIACO S.S.	03694140710	2,00000000	0,00000000	12,00000000	0,00000000	10,00000000	15,00000000	0,00000000	10,00000000	49,00000000	0,00000000	**49,00000000**	15/05/1970	
1906	DI MAURO LUCIA	DMRLCU70B48B829Q	2,00000000	0,00000000	12,00000000	0,00000000	10,00000000	15,00000000	0,00000000	10,00000000	49,00000000	0,00000000	**49,00000000**	08/02/1970	
1907	ACHILLE ANTONIO	CHLNTN68L15A893C	10,00000000	0,00000000	12,00000000	0,00000000	10,00000000	0,00000000	7,00000000	10,00000000	49,00000000	0,00000000	**49,00000000**	15/07/1968	
1908	DANIELLO ANNAMARIA	DNLNMR68B48C514N	8,00000000	0,00000000	6,00000000	0,00000000	10,00000000	15,00000000	10,00000000	0,00000000	49,00000000	0,00000000	**49,00000000**	08/02/1968	
1909	AGRI DO.RO. S.R.L. SOCIETA' AGRICOLA	06556330725	8,00000000	5,00000000	6,00000000	0,00000000	10,00000000	7,00000000	3,00000000	10,00000000	49,00000000	0,00000000	**49,00000000**	18/06/1965	
1910	GUGLIELMI SAVERIO	GGLSVR62B08A285C	8,00000000	0,00000000	12,00000000	0,00000000	10,00000000	9,00000000	0,00000000	10,00000000	49,00000000	0,00000000	**49,00000000**	08/02/1962	
1911	GUERRICCHIO COSIMO DAMIANO	GRRCMD57E15F052S	8,00000000	0,00000000	0,00000000	0,00000000	9,00000000	15,00000000	7,00000000	10,00000000	49,00000000	0,00000000	**49,00000000**	15/05/1957	
1912	CHICCO GIUSEPPE	CHCGPP48R20A285R	10,00000000	0,00000000	12,00000000	8,00000000	10,00000000	9,00000000	0,00000000	0,00000000	49,00000000	0,00000000	**49,00000000**	20/10/1948	
1913	NIGRO MARGHERITA	NGRMGH69P47F531H	9,03143990	0,00000000	0,00000000	0,00000000	7,96856009	15,00000000	7,00000000	10,00000000	48,99999999	0,00000000	**48,99999999**		
1914	LOPOPOLO VENTURA	LPPVTR68L02A883K	9,14309166	0,00000000	12,00000000	8,00000000	9,85568575	0,00000000	0,00000000	10,00000000	48,99877741	0,00000000	**48,99877741**		
1915	RUSSO ROCCO	RSSRCC60E21I962Y	8,00000000	0,00000000	0,00000000	0,00000000	7,11242747	11,00000000	7,00000000	10,00000000	43,11242747	5,87896737	**48,99139484**		
1916	CARRIERI GIOVANNI	CRRGNN88A18D508W	9,99193987	0,00000000	12,00000000	0,00000000	9,99596994	0,00000000	7,00000000	10,00000000	48,98790981	0,00000000	**48,98790981**		
1917	CORVELLI NICOLA	CRVNCL64H03E716L	9,94506113	0,00000000	12,00000000	8,00000000	9,02746943	0,00000000	0,00000000	10,00000000	48,97253056	0,00000000	**48,97253056**		
1918	PANTALEO AGRICOLTURA SOCIETA' AGRICOLA SRL	02187280744	10,00000000	0,00000000	3,95730153	8,00000000	10,00000000	0,00000000	7,00000000	10,00000000	48,95730153	0,00000000	**48,95730153**		
1919	CAVALLONE UMBERTO	CVLMRT79A16D643L	9,97116968	0,00000000	12,00000000	8,00000000	8,97116969	0,00000000	0,00000000	10,00000000	48,94233937	0,00000000	**48,94233937**		
1920	SAVINO RAFFAELE	SVNRFL68C09E223F	9,91662698	0,00000000	0,00000000	0,00000000	9,95831349	9,00000000	10,00000000	10,00000000	48,87494047	0,00000000	**48,87494047**		
1921	CERICOLA MICHELE	CRCMHL77B28D643L	9,00315458	0,00000000	0,00000000	8,00000000	9,00000000	7,00000000	0,00000000	10,00000000	43,00315458	5,86406653	**48,86722111**		
1922	PETRUZZELLIS ANDREA	PTRNDR94A23I158E	8,00000000	0,00000000	0,00000000	0,00000000	7,00000000	15,00000000	3,00000000	10,00000000	43,00000000	5,86363636	**48,86363636**	23/01/1994	
1923	PIZZELLA ANTONIO	PZZNTN88L24D643G	10,00000000	0,00000000	0,00000000	0,00000000	8,00000000	15,00000000	0,00000000	10,00000000	43,00000000	5,86363636	**48,86363636**	24/07/1988	
1924	DI MOLFETTA LEONARDO	DMLLRD88D24L328Z	8,00000000	0,00000000	0,00000000	0,00000000	10,00000000	15,00000000	0,00000000	10,00000000	43,00000000	5,86363636	**48,86363636**	24/04/1988	
1925	ANCONA FILIPPO	NCNFPP85D02A662X	10,00000000	0,00000000	0,00000000	8,00000000	10,00000000	15,00000000	0,00000000	0,00000000	43,00000000	5,86363636	**48,86363636**	02/04/1985	
1926	TRICARICO VINCENZO	TRCVCN82S24L109V	10,00000000	0,00000000	0,00000000	8,00000000	6,00000000	9,00000000	0,00000000	10,00000000	43,00000000	5,86363636	**48,86363636**	24/11/1982	
1927	SCIASCIA VALENTINA	SCSVNT81D64A285Y	8,00000000	0,00000000	0,00000000	0,00000000	9,00000000	9,00000000	7,00000000	10,00000000	43,00000000	5,86363636	**48,86363636**	24/04/1981	
1928	CUSCITO LEONARDO	CSCLRD78H25E038E	8,00000000	0,00000000	0,00000000	8,00000000	8,00000000	9,00000000	0,00000000	10,00000000	43,00000000	5,86363636	**48,86363636**	25/06/1978	
1929	LEMBO CIRO	LMBCRI78C20D643S	2,00000000	15,00000000	0,00000000	8,00000000	8,00000000	0,00000000	0,00000000	10,00000000	43,00000000	5,86363636	**48,86363636**	20/03/1978	
1930	ROSANO DOMENICO	RSNDNC77R07D643T	10,00000000	0,00000000	0,00000000	0,00000000	8,00000000	15,00000000	0,00000000	10,00000000	43,00000000	5,86363636	**48,86363636**	07/10/1977	
1931	VIVAI FORTUNATO SOCIETA' AGRICOLA SRL	07859390721	10,00000000	0,00000000	0,00000000	8,00000000	6,00000000	9,00000000	0,00000000	10,00000000	43,00000000	5,86363636	**48,86363636**	18/10/1973	
1932	ABBADESSA ROSA	BBDRSO71E58A893H	8,00000000	0,00000000	0,00000000	0,00000000	9,00000000	9,00000000	7,00000000	10,00000000	43,00000000	5,86363636	**48,86363636**	18/05/1971	

PSR PUGLIA 2014 - 2020

Misura 4 – Investimenti in immobilizzazioni materiali.
Sottomisura 4.1 – Sostegno ad investimenti nelle aziende agricole
Operazione 4.1.A – Sostegno per investimenti materiali e immateriali finalizzati a migliorare la redditività, la competitività e la sostenibilità delle aziende agricole singole e associate.

GRADUATORIA UNICA REGIONALE

			PUNTEGGIO												
N. ORDINE	RAGIONE SOCIALE	CUAA	Principio 1	Principio 2	Principio 3	Principio 4	Principio 5	Principio 6	Principio 7	Principio 8	SUB TOTALE	Ponderazione Principio 3	**TOTALE**	DATA di NASCITA	TOTALE INVESTIMENTI
1933	GIAMPETRUZZI DOMENICO EDOARDO	GMPDNC70A14E038G	8,00000000	0,00000000	0,00000000	0,00000000	9,00000000	9,00000000	7,00000000	10,00000000	43,00000000	5,86363636	**48,86363636**	14/01/1970	
1934	RUSSI ANTONIO VITO	RSSNNV65C24F052O	8,00000000	0,00000000	0,00000000	8,00000000	8,00000000	9,00000000	0,00000000	10,00000000	43,00000000	5,86363636	**48,86363636**	24/03/1965	
1935	MARRULLI MICHELE	MRRMHL61L11G769Y	10,00000000	0,00000000	0,00000000	0,00000000	5,00000000	15,00000000	3,00000000	10,00000000	43,00000000	5,86363636	**48,86363636**	11/07/1961	
1936	GUGLIELMI SAVERIO	GGLSVR61E09A285M	8,00000000	0,00000000	0,00000000	0,00000000	10,00000000	15,00000000	0,00000000	10,00000000	43,00000000	5,86363636	**48,86363636**	09/05/1961	
1937	FALCONE TOMMASO	FLCTMS60E12H926D	10,00000000	0,00000000	0,00000000	0,00000000	8,00000000	15,00000000	0,00000000	10,00000000	43,00000000	5,86363636	**48,86363636**	12/05/1960	
1938	LOIUDICE-COLONNA MARIA	LDCMRA57E71A225K	8,00000000	0,00000000	0,00000000	0,00000000	9,00000000	9,00000000	7,00000000	10,00000000	43,00000000	5,86363636	**48,86363636**	31/05/1957	
1939	COLUCCI VINCENZA	CLCVCN54L42H643T	8,00000000	0,00000000	0,00000000	0,00000000	9,00000000	9,00000000	7,00000000	10,00000000	43,00000000	5,86363636	**48,86363636**	02/07/1954	
1940	PAGANO COSIMO	PGNCSM53B20H645J	8,00000000	0,00000000	0,00000000	8,00000000	6,00000000	11,00000000	0,00000000	10,00000000	43,00000000	5,86363636	**48,86363636**	20/02/1953	
1941	STELLA GIACOMINA	STLGMN49B50L328F	8,00000000	0,00000000	0,00000000	0,00000000	10,00000000	15,00000000	0,00000000	10,00000000	43,00000000	5,86363636	**48,86363636**	10/02/1949	
1942	FRAGASSI DONATA	FRGDNT45B45G125J	10,00000000	0,00000000	0,00000000	0,00000000	9,00000000	11,00000000	3,00000000	10,00000000	43,00000000	5,86363636	**48,86363636**	05/02/1945	
1943	SEMERARO VERA	SMRVRE25H43D508I	10,00000000	0,00000000	0,00000000	8,00000000	10,00000000	15,00000000	0,00000000	0,00000000	43,00000000	5,86363636	**48,86363636**	03/06/1925	
1944	AZIENDA AGRICOLA COLLI SERENI DI VALLARELLA R. & PISTILLO E. S.S.	06992080728	8,00000000	0,00000000	0,00000000	8,00000000	10,00000000	0,00000000	7,00000000	10,00000000	43,00000000	5,86363635	**48,86363635**	12/09/1988	
1945	SBLENDORIO MARIA	SBLMRA85B60A662Q	8,00000000	0,00000000	0,00000000	8,00000000	10,00000000	0,00000000	7,00000000	10,00000000	43,00000000	5,86363635	**48,86363635**	20/02/1985	
1946	ROBERTO VINCENZO	RBRVCN84R12A285P	8,00000000	0,00000000	0,00000000	8,00000000	10,00000000	0,00000000	7,00000000	10,00000000	43,00000000	5,86363635	**48,86363635**	12/10/1984	
1947	SCAPOLA LUCA	SCPLCU83R21D643K	8,00000000	0,00000000	0,00000000	0,00000000	7,00000000	11,00000000	7,00000000	10,00000000	43,00000000	5,86363635	**48,86363635**	21/10/1983	
1948	TAGLIENTE GIACOMO	TGLGCM82E16F152E	10,00000000	0,00000000	0,00000000	0,00000000	10,00000000	13,00000000	0,00000000	10,00000000	43,00000000	5,86363635	**48,86363635**	16/05/1982	
1949	RIZZO GIUSEPPE LUIGI	RZZGPP80B16F152A	10,00000000	0,00000000	0,00000000	0,00000000	10,00000000	13,00000000	0,00000000	10,00000000	43,00000000	5,86363635	**48,86363635**	16/02/1980	
1950	PECORELLA ANTONIO	PCRNTN77T12F284U	8,00000000	0,00000000	0,00000000	8,00000000	10,00000000	0,00000000	7,00000000	10,00000000	43,00000000	5,86363635	**48,86363635**	12/12/1977	
1951	AGRIDEC SOCIETA' SEMPLICE	07010770720	8,00000000	5,00000000	0,00000000	0,00000000	10,00000000	0,00000000	10,00000000	10,00000000	43,00000000	5,86363635	**48,86363635**	04/12/1975	
1952	GALLUCCIO COSIMO	GLLCSM73B19B180E	8,00000000	0,00000000	0,00000000	8,00000000	7,00000000	0,00000000	10,00000000	10,00000000	43,00000000	5,86363635	**48,86363635**	19/02/1973	
1953	SOCIETA' AGRICOLA MINOS S.S.	04418320265	8,00000000	0,00000000	0,00000000	8,00000000	7,00000000	0,00000000	10,00000000	10,00000000	43,00000000	5,86363635	**48,86363635**	01/07/1970	
1954	QUACQUARELLI ANGELA	QCQNGL68P60A285I	8,00000000	0,00000000	0,00000000	8,00000000	10,00000000	0,00000000	7,00000000	10,00000000	43,00000000	5,86363635	**48,86363635**	20/09/1968	
1955	SOBKO SVITLANA	SBKSTL67E68Z138F	8,00000000	0,00000000	0,00000000	8,00000000	10,00000000	0,00000000	7,00000000	10,00000000	43,00000000	5,86363635	**48,86363635**	28/05/1967	
1956	LOMONTE CARMELA	LMNCML65R55A285J	8,00000000	0,00000000	0,00000000	8,00000000	10,00000000	0,00000000	7,00000000	10,00000000	43,00000000	5,86363635	**48,86363635**	15/10/1965	
1957	MALAGNINO ERNESTO	MLGRST63S29E882Z	10,00000000	0,00000000	0,00000000	0,00000000	7,00000000	9,00000000	7,00000000	10,00000000	43,00000000	5,86363635	**48,86363635**	29/11/1963	
1958	TARALLO VINCENZO	TRLVCN62A21F220D	10,00000000	0,00000000	0,00000000	0,00000000	5,00000000	11,00000000	7,00000000	10,00000000	43,00000000	5,86363635	**48,86363635**	21/01/1962	
1959	SERACCA-GUERRIERI ARDITI DI CASTELVETERE GIULIO	SRCGLI61H08E506G	10,00000000	5,00000000	0,00000000	8,00000000	10,00000000	0,00000000	0,00000000	10,00000000	43,00000000	5,86363635	**48,86363635**	08/06/1961	
1960	CERA MICHELE PIO	CREMHL61B04H926L	10,00000000	0,00000000	0,00000000	0,00000000	9,00000000	7,00000000	7,00000000	10,00000000	43,00000000	5,86363635	**48,86363635**	04/02/1961	

Allegato A

PSR PUGLIA 2014 - 2020

Misura 4 – Investimenti in immobilizzazioni materiali.
Sottomisura 4.1 – Sostegno ad investimenti nelle aziende agricole
Operazione 4.1.A – Sostegno per investimenti materiali e immateriali finalizzati a migliorare la redditività, la competitività e la sostenibilità delle aziende agricole singole e associate.

GRADUATORIA UNICA REGIONALE

			PUNTEGGIO												
N. ORDINE	RAGIONE SOCIALE	CUAA	Principio 1	Principio 2	Principio 3	Principio 4	Principio 5	Principio 6	Principio 7	Principio 8	SUB TOTALE	Ponderazione Principio 3	**TOTALE**	DATA di NASCITA	TOTALE INVESTIMENTI
1961	SARDONE RAFFAELE	SRDRFL59R10A225Z	10,00000000	0,00000000	0,00000000	8,00000000	5,00000000	0,00000000	10,00000000	10,00000000	43,00000000	5,86363635	**48,86363635**	10/10/1959	
1962	D'APOLITO PIETRO	DPLPTR55C09L280L	10,00000000	0,00000000	0,00000000	0,00000000	7,00000000	9,00000000	7,00000000	10,00000000	43,00000000	5,86363635	**48,86363635**	09/03/1955	
1963	ORFINO ROSA	RFNRSO53L71E038A	10,00000000	0,00000000	0,00000000	0,00000000	7,00000000	9,00000000	7,00000000	10,00000000	43,00000000	5,86363635	**48,86363635**	31/07/1953	
1964	DIMAURO MADDALENA	DMRMDL53E43A662P	10,00000000	0,00000000	0,00000000	0,00000000	7,00000000	9,00000000	7,00000000	10,00000000	43,00000000	5,86363635	**48,86363635**	03/05/1953	
1965	RIZZO MICHELA	RZZMHL82L68H926J	9,97852820	0,00000000	0,00000000	0,00000000	8,97852820	7,00000000	7,00000000	10,00000000	42,95705640	5,85778040	**48,81483680**		
1966	DI STEFANO ANGELO	DSTNGL80H20D643Q	2,00000000	0,00000000	12,00000000	8,00000000	6,76950846	0,00000000	10,00000000	10,00000000	48,76950846	0,00000000	**48,76950846**		
1967	DAVERSA COSIMO	DVRCSM62S19E882T	10,00000000	0,00000000	0,00000000	0,00000000	7,88987366	15,00000000	0,00000000	10,00000000	42,88987366	5,84861913	**48,73849279**		
1968	SCIARRA MAURO	SCRMRA72P26A669T	10,00000000	0,00000000	12,00000000	0,00000000	7,70668091	9,00000000	0,00000000	10,00000000	48,70668091	0,00000000	**48,70668091**		
1969	CUTONE LUCIA	CTNLCU77T53E716L	9,64896241	0,00000000	6,00000000	8,00000000	8,04387970	0,00000000	7,00000000	10,00000000	48,69284211	0,00000000	**48,69284211**		
1970	SOCIETA' AGRICOLA PESTILLI SRLS CON SOCIO UNICO	04102770718	5,66745901	0,00000000	6,00000000	0,00000000	9,00000000	11,00000000	7,00000000	10,00000000	48,66745901	0,00000000	**48,66745901**		
1971	SALVATORE CATERINA	SLVCRN79C45I158G	8,00000000	0,00000000	0,00000000	0,00000000	9,81784334	15,00000000	0,00000000	10,00000000	42,81784334	5,83879682	**48,65664016**		
1972	DE NOVELLIS DOMENICO	DNVDNC69S09C136C	8,00000000	0,00000000	10,61501189	8,00000000	9,00000000	0,00000000	3,00000000	10,00000000	48,61501189	0,00000000	**48,61501189**		
1973	MASSERIA SAN VINCENZO S.R.L.	05561160721	9,77942909	0,00000000	6,00000000	0,00000000	8,77942909	7,00000000	7,00000000	10,00000000	48,55885818	0,00000000	**48,55885818**		
1974	DAMBROSIO LAURA ANNA	DMBLNN74B65C134N	8,45199071	5,00000000	0,00000000	0,00000000	8,24870759	11,00000000	0,00000000	10,00000000	42,70069830	5,82282249	**48,52352079**		
1975	DI LAURO MARIA GRAZIA	DLRMGR61M66E882F	10,00000000	0,00000000	0,00000000	8,00000000	7,67111853	0,00000000	7,00000000	10,00000000	42,67111853	5,81878888	**48,48990741**		
1976	RIGNANESE MATTEO	RGNMTT75A08E885J	4,60113586	0,00000000	12,00000000	0,00000000	8,86704528	13,00000000	0,00000000	10,00000000	48,46818114	0,00000000	**48,46818114**		
1977	SPANO MARIA SERAFINA	SPNMSR86C49A662N	9,61566411	0,00000000	12,00000000	0,00000000	9,80783206	0,00000000	7,00000000	10,00000000	48,42349617	0,00000000	**48,42349617**		
1978	SPECOLIZZI DANIELA ANNA	SPCDLN73E68D883N	8,40572139	0,00000000	0,00000000	8,00000000	9,16806347	0,00000000	7,00000000	10,00000000	42,57378486	5,80551611	**48,37930097**		
1979	MAROTTA PIETRO	MRTPTR52P14I467H	10,00000000	0,00000000	0,00000000	0,00000000	8,56874266	7,00000000	7,00000000	10,00000000	42,56874266	5,80482853	**48,37357119**		
1980	PELOSO CARLO	PLSCRL68E12I158N	9,78147947	0,00000000	0,00000000	0,00000000	8,78147947	7,00000000	7,00000000	10,00000000	42,56295894	5,80403984	**48,36699878**		
1981	SALAMINA ROBERTO	SLMRRT91L02B180W	10,00000000	0,00000000	0,00000000	0,00000000	7,54000000	15,00000000	0,00000000	10,00000000	42,54000000	5,80090909	**48,34090909**		
1982	CASSETTA RICCARDO	CSSRCR63A15A285D	8,00000000	0,00000000	8,33216128	0,00000000	10,00000000	15,00000000	7,00000000	0,00000000	48,33216128	0,00000000	**48,33216128**		
1983	STINGI MARIA	STNMRA75D56A225K	8,49323634	0,00000000	0,00000000	0,00000000	8,01352733	9,00000000	7,00000000	10,00000000	42,50676367	5,79637686	**48,30314053**		
1984	MASTROCHIRICO GIANNI	MSTGNN82C01F376T	9,28441270	0,00000000	12,00000000	8,00000000	9,00199471	0,00000000	0,00000000	10,00000000	48,28640741	0,00000000	**48,28640741**		
1985	SBANO TAMBURRINO RAFFAELLO	SBNRFL61H10F052V	2,00000000	0,00000000	12,00000000	8,00000000	9,26269497	0,00000000	7,00000000	10,00000000	48,26269497	0,00000000	**48,26269497**		
1986	DAMONE RAFFAELE	DMNRFL64E08A892E	8,44667986	0,00000000	6,00000000	0,00000000	9,80963524	7,00000000	7,00000000	10,00000000	48,25631510	0,00000000	**48,25631510**		
1987	IMMOBILIARE CASA SOLLIEVO DELLA SOFFERENZA S.P.A.	00225630714	9,27671954	10,00000000	0,00000000	8,00000000	8,18082012	0,00000000	7,00000000	0,00000000	42,45753966	5,78966449	**48,24720415**		
1988	CRESCENZA GIORGIO	CRSGRG65S04G187W	9,71593090	0,00000000	0,00000000	0,00000000	9,71593090	13,00000000	0,00000000	10,00000000	42,43186180	5,78616297	**48,21802477**		

PSR PUGLIA 2014 - 2020

Misura 4 – Investimenti in immobilizzazioni materiali.
Sottomisura 4.1 – Sostegno ad investimenti nelle aziende agricole
Operazione 4.1.A – Sostegno per investimenti materiali e immateriali finalizzati a migliorare la redditività, la competitività e la sostenibilità delle aziende agricole singole e associate.

GRADUATORIA UNICA REGIONALE

			PUNTEGGIO												
N. ORDINE	RAGIONE SOCIALE	CUAA	Principio 1	Principio 2	Principio 3	Principio 4	Principio 5	Principio 6	Principio 7	Principio 8	SUB TOTALE	Ponderazione Principio 3	**TOTALE**	DATA di NASCITA	TOTALE INVESTIMENTI
1989	MIRAGLIA MARIO	MRGMRA66L27F027J	2,13547646	0,00000000	12,00000000	8,00000000	9,00000000	0,00000000	7,00000000	10,00000000	48,13547646	0,00000000	**48,13547646**		
1990	CANNONE FELICE	CNNFLC75M14A285V	8,00000000	0,00000000	0,00000000	8,00000000	9,34909388	0,00000000	7,00000000	10,00000000	42,34909388	5,77487643	**48,12397031**		
1991	DE STEFANO SALVADOR	DSTSVD69P21L049G	2,00000000	20,00000000	0,00000000	0,00000000	9,03949237	0,00000000	7,00000000	10,00000000	48,03949237	0,00000000	**48,03949237**		
1992	COLANGIONE ALESSANDRA	CLNLSN91L53C514F	10,00000000	0,00000000	0,00000000	0,00000000	9,00000000	9,00000000	10,00000000	10,00000000	48,00000000	0,00000000	**48,00000000**	13/07/1991	
1993	ANNESE VITO	NNSVTI88R24I330X	10,00000000	0,00000000	0,00000000	8,00000000	9,00000000	11,00000000	0,00000000	10,00000000	48,00000000	0,00000000	**48,00000000**	24/10/1988	
1994	CARAMIA COSIMO	CRMCSM85D30C741U	8,00000000	0,00000000	0,00000000	8,00000000	9,00000000	13,00000000	0,00000000	10,00000000	48,00000000	0,00000000	**48,00000000**	30/04/1985	
1995	BIONATURE S.R.L. SOCIETA' AGRICOLA	04066480718	10,00000000	0,00000000	12,00000000	0,00000000	9,00000000	0,00000000	7,00000000	10,00000000	48,00000000	0,00000000	**48,00000000**	20/04/1981	
1996	COLONNA PATRIZIA	CLNPRZ80P45L738R	2,00000000	0,00000000	12,00000000	8,00000000	9,00000000	7,00000000	0,00000000	10,00000000	48,00000000	0,00000000	**48,00000000**	05/09/1980	
1997	MASELLI ENZO	MSLNZE80H23H926O	10,00000000	0,00000000	12,00000000	0,00000000	9,00000000	0,00000000	7,00000000	10,00000000	48,00000000	0,00000000	**48,00000000**	23/06/1980	
1998	GIAMPAOLO LUIGI	GMPLGU78H08D643K	2,00000000	0,00000000	12,00000000	0,00000000	9,00000000	15,00000000	0,00000000	10,00000000	48,00000000	0,00000000	**48,00000000**	08/06/1978	
1999	AZIENDA AGRICOLA TARULLI S.R.L. SOCIETA' AGRICOLA	05167960722	8,00000000	0,00000000	6,00000000	8,00000000	9,00000000	0,00000000	7,00000000	10,00000000	48,00000000	0,00000000	**48,00000000**	01/05/1971	
2000	PARADISO PATRIZIA	PRDPRZ71D45C136H	8,00000000	10,00000000	0,00000000	8,00000000	9,00000000	0,00000000	3,00000000	10,00000000	48,00000000	0,00000000	**48,00000000**	05/04/1971	
2001	CARBONE ANTONIO	CRBNTN60H05H926W	10,00000000	0,00000000	12,00000000	0,00000000	9,00000000	0,00000000	7,00000000	10,00000000	48,00000000	0,00000000	**48,00000000**	05/06/1960	
2002	MARZANO FILOMENA	MRZFMN60A55A662Y	10,00000000	0,00000000	12,00000000	0,00000000	9,00000000	0,00000000	7,00000000	10,00000000	48,00000000	0,00000000	**48,00000000**	15/01/1960	
2003	DUE AMICI SOCIETA' AGRICOLA S.R.L.	04736880750	8,00000000	0,00000000	0,00000000	8,00000000	9,00000000	13,00000000	0,00000000	10,00000000	48,00000000	0,00000000	**48,00000000**	09/08/1956	
2004	MASSERIA CUTURI SOCIETA' AGRICOLA A RESPONSABILITA' LIMITATA	04243390285	10,00000000	0,00000000	0,00000000	8,00000000	7,19687425	0,00000000	7,00000000	10,00000000	42,19687425	5,75411920	**47,95099345**		
2005	DEMARINIS AGATA	DMRGTA70D66H643V	8,93856641	0,00000000	12,00000000	8,00000000	9,00000000	0,00000000	0,00000000	10,00000000	47,93856641	0,00000000	**47,93856641**		
2006	PEPE PASQUALE	PPEPQL42B25A225B	9,86138614	0,00000000	0,00000000	8,00000000	5,27722773	9,00000000	0,00000000	10,00000000	42,13861387	5,74617461	**47,88478848**		
2007	DI LAURO GIUSEPPE	DLRGPP68P12D643H	1,99999999	0,00000000	12,00000000	8,00000000	8,87560520	0,00000000	7,00000000	10,00000000	47,87560519	0,00000000	**47,87560519**		
2008	SOCIETA' AGRICOLA TERRANUOVA DI DE NOVELLIS TEODORO E DELFIN	91092080729	9,75380542	0,00000000	0,00000000	8,00000000	5,36929186	9,00000000	0,00000000	10,00000000	42,12309728	5,74405872	**47,86715600**		
2009	LOCORRIERE MARIA	LCRMRA74E57E223A	9,90070624	0,00000000	6,00000000	0,00000000	9,95035312	15,00000000	7,00000000	0,00000000	47,85105936	0,00000000	**47,85105936**		
2010	SOCIETA' AGRICOLA DEL SOLE S.R.L.	06978280722	9,02414226	0,00000000	6,00000000	8,00000000	7,78510842	0,00000000	7,00000000	10,00000000	47,80925068	0,00000000	**47,80925068**		
2011	CATALDI MICHELE	CTLMHL71H14L109P	8,53549286	0,00000000	0,00000000	8,00000000	8,53549286	0,00000000	7,00000000	10,00000000	42,07098572	5,73695258	**47,80793830**		
2012	SANTAMARIA NICOLA	SNTNCL86M30A662L	9,79106224	0,00000000	12,00000000	0,00000000	9,00000000	0,00000000	7,00000000	10,00000000	47,79106224	0,00000000	**47,79106224**		
2013	ORTUSO DARIO	RTSDRA73C25D643P	8,35189310	0,00000000	0,00000000	8,00000000	5,70378619	7,00000000	3,00000000	10,00000000	42,05567929	5,73486535	**47,79054464**		
2014	AZIENDA AGRICOLA F.LLI ROSSI SRL	00960590727	10,00000000	0,00000000	0,00000000	8,00000000	7,00936523	0,00000000	7,00000000	10,00000000	42,00936523	5,72854979	**47,73791502**		
2015	BISCEGLIA PIERLUIGI	BSCPLG71M31L109P	8,00000000	0,00000000	0,00000000	0,00000000	9,00000000	15,00000000	0,00000000	10,00000000	42,00000000	5,72727273	**47,72727273**	31/08/1971	
2016	MARAZIA LEONARDO	MRZLRD68B05E038N	8,00000000	0,00000000	0,00000000	0,00000000	9,00000000	15,00000000	0,00000000	10,00000000	42,00000000	5,72727273	**47,72727273**	05/02/1968	

Allegato A

PSR PUGLIA 2014 - 2020

Misura 4 – Investimenti in immobilizzazioni materiali.
Sottomisura 4.1 – Sostegno ad investimenti nelle aziende agricole
Operazione 4.1.A – Sostegno per investimenti materiali e immateriali finalizzati a migliorare la redditività, la competitività e la sostenibilità delle aziende agricole singole e associate.

GRADUATORIA UNICA REGIONALE

			PUNTEGGIO												
N. ORDINE	RAGIONE SOCIALE	CUAA	Principio 1	Principio 2	Principio 3	Principio 4	Principio 5	Principio 6	Principio 7	Principio 8	SUB TOTALE	Ponderazione Principio 3	**TOTALE**	DATA di NASCITA	TOTALE INVESTIMENTI
2017	CONVERTINO GIUSEPPE	CNVGPP67R13D508V	8,00000000	0,00000000	0,00000000	0,00000000	9,00000000	15,00000000	0,00000000	10,00000000	42,00000000	5,72727273	**47,72727273**	13/10/1967	
2018	MARTINO GIANLUCA MARIA	MRTGLC91D15C424W	8,00000000	0,00000000	0,00000000	8,00000000	9,00000000	0,00000000	7,00000000	10,00000000	42,00000000	5,72727272	**47,72727272**	15/04/1991	
2019	VISAGGIO FABIO	VSGFBA90T22A662M	10,00000000	0,00000000	0,00000000	0,00000000	9,00000000	13,00000000	0,00000000	10,00000000	42,00000000	5,72727272	**47,72727272**	22/12/1990	
2020	DE BIASI DONATO	DBSDNT85S07A662L	8,00000000	0,00000000	0,00000000	8,00000000	9,00000000	0,00000000	7,00000000	10,00000000	42,00000000	5,72727272	**47,72727272**	07/11/1985	
2021	DONNICOLA FABRIZIO	DNNFRZ85H23D851Z	10,00000000	0,00000000	0,00000000	0,00000000	10,00000000	15,00000000	7,00000000	0,00000000	42,00000000	5,72727272	**47,72727272**	23/06/1985	
2022	TESSE MICHELE	TSSMHL85H04A285E	10,00000000	0,00000000	0,00000000	0,00000000	9,00000000	13,00000000	0,00000000	10,00000000	42,00000000	5,72727272	**47,72727272**	04/06/1985	
2023	SOCIETA' AGRICOLA MASTROSERIO SOCIETA' A RESPONSABILITA' LIMITATA	08010530726	10,00000000	0,00000000	0,00000000	0,00000000	10,00000000	15,00000000	7,00000000	0,00000000	42,00000000	5,72727272	**47,72727272**	22/03/1984	
2024	AGRISOLE SOCIETA' AGRICOLA S.R.L.	04106330717	8,00000000	0,00000000	0,00000000	8,00000000	5,00000000	11,00000000	0,00000000	10,00000000	42,00000000	5,72727272	**47,72727272**	07/06/1983	
2025	LOFRESE SOCIETA' AGRICOLA SRL	08030610722	10,00000000	0,00000000	0,00000000	0,00000000	10,00000000	15,00000000	7,00000000	0,00000000	42,00000000	5,72727272	**47,72727272**	11/11/1982	
2026	DI SAPIO MICHELE	DSPMHL81D13C514Y	8,00000000	0,00000000	0,00000000	8,00000000	5,00000000	11,00000000	0,00000000	10,00000000	42,00000000	5,72727272	**47,72727272**	13/04/1981	
2027	DE GRANDI VITO	DGRVTI78E22B998Z	10,00000000	0,00000000	0,00000000	0,00000000	10,00000000	15,00000000	7,00000000	0,00000000	42,00000000	5,72727272	**47,72727272**	22/05/1978	
2028	CIACCIA FLAVIO	CCCFLV77T19F842F	8,00000000	0,00000000	0,00000000	8,00000000	9,00000000	7,00000000	0,00000000	10,00000000	42,00000000	5,72727272	**47,72727272**	19/12/1977	
2029	BIANCONE RAFFAELLA	BNCRFL77B68D643H	8,00000000	0,00000000	0,00000000	8,00000000	7,00000000	9,00000000	0,00000000	10,00000000	42,00000000	5,72727272	**47,72727272**	28/02/1977	
2030	CAPOTORTO VINCENZO	CPTVCN76B20E038W	8,39506173	5,00000000	0,00000000	0,00000000	8,60493827	13,00000000	7,00000000	0,00000000	42,00000000	5,72727272	**47,72727272**	20/02/1976	
2031	SOC SEM AGR MONGELLI	07051320724	10,00000000	0,00000000	0,00000000	0,00000000	10,00000000	15,00000000	7,00000000	0,00000000	42,00000000	5,72727272	**47,72727272**	08/06/1975	
2032	ERRICO % C SOC SEM AGR	07150390727	10,00000000	0,00000000	0,00000000	0,00000000	10,00000000	15,00000000	7,00000000	0,00000000	42,00000000	5,72727272	**47,72727272**	28/11/1974	
2033	LORUSSO DONATO	LRSDNT74E11E986Y	10,00000000	0,00000000	0,00000000	0,00000000	7,00000000	15,00000000	0,00000000	10,00000000	42,00000000	5,72727272	**47,72727272**	11/05/1974	
2034	MURGO MARGHERITA	MRGMGH73A56E885N	10,00000000	0,00000000	0,00000000	0,00000000	9,00000000	13,00000000	0,00000000	10,00000000	42,00000000	5,72727272	**47,72727272**	16/01/1973	
2035	D'ETTORRE REMEGGIO	DTTRGG71H02Z112T	10,00000000	0,00000000	0,00000000	0,00000000	7,00000000	15,00000000	0,00000000	10,00000000	42,00000000	5,72727272	**47,72727272**	02/06/1971	
2036	PESARE DANIELA	PSRDNL71D48B180R	10,00000000	0,00000000	0,00000000	0,00000000	7,00000000	15,00000000	10,00000000	0,00000000	42,00000000	5,72727272	**47,72727272**	08/04/1971	
2037	AZ.AGR.LA VALLE DI FEDERICO S.	06264140721	8,00000000	0,00000000	0,00000000	8,00000000	10,00000000	9,00000000	7,00000000	0,00000000	42,00000000	5,72727272	**47,72727272**	22/08/1969	
2038	DE BENEDITTIS MICHELANGELO	DBNMHL62A07C983L	8,00000000	5,00000000	0,00000000	0,00000000	9,00000000	13,00000000	7,00000000	0,00000000	42,00000000	5,72727272	**47,72727272**	07/01/1962	
2039	SORICE DOMENICO	SRCDNC61P27H645G	8,00000000	0,00000000	0,00000000	8,00000000	9,00000000	7,00000000	0,00000000	10,00000000	42,00000000	5,72727272	**47,72727272**	27/09/1961	
2040	BELMONTE IOLANDA	BLMLND60D42G188X	8,00000000	0,00000000	0,00000000	8,00000000	9,00000000	0,00000000	7,00000000	10,00000000	42,00000000	5,72727272	**47,72727272**	02/04/1960	
2041	DE BIASI ARCANGELO	DBSRNG59B08E469O	8,00000000	0,00000000	0,00000000	8,00000000	9,00000000	0,00000000	7,00000000	10,00000000	42,00000000	5,72727272	**47,72727272**	08/02/1959	
2042	PALMA GIANTONIO	PLMGTN58R23G149E	10,00000000	0,00000000	0,00000000	0,00000000	10,00000000	15,00000000	7,00000000	0,00000000	42,00000000	5,72727272	**47,72727272**	23/10/1958	
2043	CONSALVO ARCANGELO	CNSRNG58L25D643M	2,00000000	15,00000000	0,00000000	0,00000000	8,00000000	0,00000000	7,00000000	10,00000000	42,00000000	5,72727272	**47,72727272**	25/07/1958	
2044	SOC.AGRICOLA DI STASI DI M.E G.S.S.	01626220766	8,00000000	0,00000000	0,00000000	8,00000000	9,00000000	0,00000000	7,00000000	10,00000000	42,00000000	5,72727272	**47,72727272**	13/09/1957	

PSR PUGLIA 2014 - 2020

Misura 4 – Investimenti in immobilizzazioni materiali.
Sottomisura 4.1 – Sostegno ad investimenti nelle aziende agricole
Operazione 4.1.A – Sostegno per investimenti materiali e immateriali finalizzati a migliorare la redditività, la competitività e la sostenibilità delle aziende agricole singole e associate.

GRADUATORIA UNICA REGIONALE

			PUNTEGGIO												
N. ORDINE	RAGIONE SOCIALE	CUAA	Principio 1	Principio 2	Principio 3	Principio 4	Principio 5	Principio 6	Principio 7	Principio 8	SUB TOTALE	Ponderazione Principio 3	TOTALE	DATA di NASCITA	TOTALE INVESTIMENTI
2045	COMES ANNA	CMSNNA55R67D761H	8,00000000	0,00000000	0,00000000	8,00000000	9,00000000	0,00000000	7,00000000	10,00000000	42,00000000	5,72727272	**47,72727272**	27/10/1955	
2046	PLACI' BENIAMINO	PLCBMN54B06D237H	10,00000000	0,00000000	0,00000000	0,00000000	10,00000000	15,00000000	7,00000000	0,00000000	42,00000000	5,72727272	**47,72727272**	06/02/1954	
2047	LANZILLOTTI CLAUDIO	LNZCLD52P16B809U	10,00000000	0,00000000	0,00000000	0,00000000	10,00000000	15,00000000	7,00000000	0,00000000	42,00000000	5,72727272	**47,72727272**	16/09/1952	
2048	LANZILOTTI PASQUALE	LNZPQL48C28B809A	10,00000000	0,00000000	0,00000000	0,00000000	10,00000000	15,00000000	7,00000000	0,00000000	42,00000000	5,72727272	**47,72727272**	28/03/1948	
2049	PANUNZIO VINCENZO	PNNVCN45P02E549J	8,00000000	0,00000000	0,00000000	8,00000000	5,00000000	11,00000000	0,00000000	10,00000000	42,00000000	5,72727272	**47,72727272**	02/09/1945	
2050	MALDERA GIUSEPPE	MLDGPP43S08C983L	10,00000000	0,00000000	0,00000000	0,00000000	10,00000000	15,00000000	7,00000000	0,00000000	42,00000000	5,72727272	**47,72727272**	08/11/1943	
2051	AGRICOLA PUGLIESE TERZODIECI S.R.L. SOCIETA' AGRICOLA	03005960731	8,00000000	0,00000000	0,00000000	8,00000000	9,00000000	0,00000000	7,00000000	10,00000000	42,00000000	5,72727272	**47,72727272**	25/02/1940	
2052	DIBENEDETTO CARLO NAZARENO	DBNCLN92D16A225J	10,00000000	0,00000000	0,00000000	8,00000000	7,00000000	0,00000000	7,00000000	10,00000000	42,00000000	5,72727271	**47,72727271**	16/04/1992	
2053	SCARPELLO FEDERICA	SCRFRC91H65D508A	10,00000000	0,00000000	0,00000000	8,00000000	7,00000000	0,00000000	7,00000000	10,00000000	42,00000000	5,72727271	**47,72727271**	25/06/1991	
2054	AGRICOLA D'ANTUONO S.S.	03704870710	2,00000000	0,00000000	0,00000000	0,00000000	10,00000000	13,00000000	7,00000000	10,00000000	42,00000000	5,72727271	**47,72727271**	03/07/1990	
2055	QUITADAMO MICHELE	QTDMHL88D26E885L	2,00000000	0,00000000	0,00000000	0,00000000	10,00000000	13,00000000	7,00000000	10,00000000	42,00000000	5,72727271	**47,72727271**	26/04/1988	
2056	PESARE COSIMO	PSRCSM86P02L049V	10,00000000	0,00000000	0,00000000	8,00000000	7,00000000	0,00000000	7,00000000	10,00000000	42,00000000	5,72727271	**47,72727271**	02/09/1986	
2057	SOCIETA' AGRICOLA AGRITAR S.S.	04311100756	2,00000000	0,00000000	0,00000000	0,00000000	10,00000000	13,00000000	7,00000000	10,00000000	42,00000000	5,72727271	**47,72727271**	03/05/1982	
2058	LEUZZI CLEMENTINA	LZZCMN79P61I119U	10,00000000	5,00000000	0,00000000	0,00000000	7,00000000	0,00000000	10,00000000	10,00000000	42,00000000	5,72727271	**47,72727271**	21/09/1979	
2059	STRAGAPEDE ANNARITA	STRNRT71R69C983O	10,00000000	0,00000000	0,00000000	8,00000000	7,00000000	0,00000000	7,00000000	10,00000000	42,00000000	5,72727271	**47,72727271**	29/10/1971	
2060	LA TORRE LEONARDO	LTRLRD69D01B829X	2,00000000	0,00000000	0,00000000	0,00000000	10,00000000	13,00000000	7,00000000	10,00000000	42,00000000	5,72727271	**47,72727271**	01/04/1969	
2061	GEIER MANFRED	GREMFR64E12A952S	10,00000000	0,00000000	0,00000000	8,00000000	7,00000000	0,00000000	7,00000000	10,00000000	42,00000000	5,72727271	**47,72727271**	12/05/1964	
2062	DIMASTRODONATO IMMACOLATA	DMSMCL61C66E471R	10,00000000	0,00000000	0,00000000	8,00000000	7,00000000	0,00000000	7,00000000	10,00000000	42,00000000	5,72727271	**47,72727271**	26/03/1961	
2063	COOPERATIVA AGRICOLA VAIRA SOC COOP A MUTUALITA' PREVALENTE ARL	03510230711	2,00000000	0,00000000	0,00000000	0,00000000	10,00000000	13,00000000	7,00000000	10,00000000	42,00000000	5,72727271	**47,72727271**	05/12/1952	
2064	DELLA MALVA ROCCO	DLLRCC51A12E332I	2,00000000	0,00000000	0,00000000	0,00000000	10,00000000	13,00000000	7,00000000	10,00000000	42,00000000	5,72727271	**47,72727271**	12/01/1951	
2065	LIVRANO GIOVANNI	LVRGNN86L05F152Z	8,46207723	0,00000000	0,00000000	0,00000000	9,23103861	13,00000000	7,00000000	10,00000000	47,69311584	0,00000000	**47,69311584**		
2066	MAZZEO PASQUALE	MZZPQL77H18D643G	5,87820963	0,00000000	0,00000000	8,00000000	7,08290164	11,00000000	0,00000000	10,00000000	41,96111127	5,72196971	**47,68308098**		
2067	MANSUETO PASQUALE	MNSPQL86P17F915F	8,17984371	0,00000000	12,00000000	0,00000000	8,49210806	9,00000000	0,00000000	10,00000000	47,67195177	0,00000000	**47,67195177**		
2068	LONGO IDA	LNGDIA85D52H926K	9,88121262	0,00000000	0,00000000	8,00000000	8,76242525	11,00000000	0,00000000	10,00000000	47,64363787	0,00000000	**47,64363787**		
2069	GENTILE FRANCESCO	GNTFNC71C12E038V	8,26102808	0,00000000	0,00000000	0,00000000	7,60845787	9,00000000	7,00000000	10,00000000	41,86948595	5,70947535	**47,57896130**		
2070	MANGANO PINO	MNGPNI90C06C983M	9,66479496	0,00000000	0,00000000	0,00000000	8,16470988	7,00000000	7,00000000	10,00000000	41,82950484	5,70402338	**47,53352822**		
2071	FASANO MONICA	FSNMNC72L51H096P	8,30683403	0,00000000	0,00000000	8,00000000	8,50906555	0,00000000	7,00000000	10,00000000	41,81589958	5,70216812	**47,51806770**		
2072	SANTORO NICOLA	SNTNCL78C29F152G	9,60930683	5,00000000	0,00000000	8,00000000	9,19534659	0,00000000	0,00000000	10,00000000	41,80465342	5,70063455	**47,50528797**		

Allegato A

PSR PUGLIA 2014 - 2020

Misura 4 – Investimenti in immobilizzazioni materiali.
Sottomisura 4.1 – Sostegno ad investimenti nelle aziende agricole
Operazione 4.1.A – Sostegno per investimenti materiali e immateriali finalizzati a migliorare la redditività, la competitività e la sostenibilità delle aziende agricole singole e associate.

GRADUATORIA UNICA REGIONALE

			PUNTEGGIO												
N. ORDINE	RAGIONE SOCIALE	CUAA	Principio 1	Principio 2	Principio 3	Principio 4	Principio 5	Principio 6	Principio 7	Principio 8	SUB TOTALE	Ponderazione Principio 3	**TOTALE**	DATA di NASCITA	TOTALE INVESTIMENTI
2073	TOSCHES GIUSEPPE	TSCGPP72A06E716D	8,23337223	0,00000000	0,00000000	8,00000000	5,46674446	0,00000000	10,00000000	10,00000000	41,70011669	5,68637954	**47,38649623**		
2074	BOMBINI MAURO	BMBMRA61S08A883J	8,00000000	0,00000000	1,33894158	0,00000000	10,00000000	11,00000000	7,00000000	10,00000000	47,33894158	0,00000000	**47,33894158**		
2075	AZIENDA AGRICOLA CORRADO SOCIETA' SEMPLICE	04129190718	8,12146053	0,00000000	8,25773196	8,00000000	9,93926973	0,00000000	3,00000000	10,00000000	47,31846222	0,00000000	**47,31846222**		
2076	TAVANO ANTONIO	TVNNTN73H17D269D	2,00000000	0,00000000	0,00000000	8,00000000	6,61328141	15,00000000	0,00000000	10,00000000	41,61328141	5,67453837	**47,28781978**		
2077	I PAVONI S.A.S. SOC. AGRICOLA DI MERCALDI MARIA & C.	03354610713	8,59384253	0,00000000	0,00000000	8,00000000	8,01800762	0,00000000	7,00000000	10,00000000	41,61185015	5,67434320	**47,28619335**		
2078	AGRIPOGGIO - SOCIETA' COOPERATIVA AGRICOLA	03865070712	8,20242282	0,00000000	0,00000000	8,00000000	5,40484565	0,00000000	10,00000000	10,00000000	41,60726847	5,67371842	**47,28098689**		
2079	DI FONZO RAFFAELE	DFNRFL43B09I330V	8,43520782	0,00000000	0,00000000	0,00000000	8,12958435	15,00000000	0,00000000	10,00000000	41,56479217	5,66792620	**47,23271837**		
2080	TENUTA LUBELLI SOCIETA' SEMPLICE AGRICOLA	04843100753	10,00000000	0,00000000	12,00000000	8,00000000	7,18486970	0,00000000	0,00000000	10,00000000	47,18486970	0,00000000	**47,18486970**		
2081	COMPIERCHIO ANNAMARIA	CMPNMR82L70C514W	8,00000000	0,00000000	12,00000000	0,00000000	7,18017283	0,00000000	10,00000000	10,00000000	47,18017283	0,00000000	**47,18017283**		
2082	AZIENDA AGRICOLA F.LLI SOLITO DI SOLITO FORTUNATO & C.	02133620746	9,72319055	10,00000000	0,00000000	0,00000000	8,72319054	0,00000000	3,00000000	10,00000000	41,44638109	5,65177923	**47,09816032**		
2083	SPEDICATO RIPALTA	SPDRLT77D62H926F	9,54220516	0,00000000	12,00000000	0,00000000	8,54220516	0,00000000	7,00000000	10,00000000	47,08441032	0,00000000	**47,08441032**		
2084	CASIELLO GIACOMO	CSLGCM71C31A225S	8,57677903	0,00000000	0,00000000	8,00000000	7,84644195	0,00000000	7,00000000	10,00000000	41,42322098	5,64862104	**47,07184202**		
2085	CLAPS RENATA ANTONIETTA	CLPRTN61B63D971T	8,04779602	0,00000000	12,00000000	8,00000000	9,02389801	0,00000000	0,00000000	10,00000000	47,07169403	0,00000000	**47,07169403**		
2086	ACCOGLI BENEDETTO	CCGBDT77L11E506G	8,27632154	0,00000000	0,00000000	0,00000000	9,13816077	7,00000000	7,00000000	10,00000000	41,41448231	5,64742939	**47,06191170**		
2087	TRICARICO FRANCESCO	TRCFNC78D15A662F	8,70338142	0,00000000	0,00000000	0,00000000	9,35169071	9,00000000	10,00000000	10,00000000	47,05507213	0,00000000	**47,05507213**		
2088	AGRINES DI CALIA AGNESE SAS	07603520722	8,00000000	0,00000000	0,00000000	8,00000000	8,36143039	0,00000000	7,00000000	10,00000000	41,36143039	5,64019504	**47,00162543**		
2089	PLACENTINO MARIA	PLCMRA81D63H926U	8,33354327	0,00000000	12,00000000	8,00000000	5,66708653	0,00000000	3,00000000	10,00000000	47,00062980	0,00000000	**47,00062980**		
2090	PISTILLO SEBASTIANO	PSTSST93M07L328A	8,00000000	0,00000000	12,00000000	0,00000000	10,00000000	0,00000000	7,00000000	10,00000000	47,00000000	0,00000000	**47,00000000**	07/08/1993	
2091	IL TARTUFO SOC.AGRICOLA S.S. DI LAMANUZZI GIUSEPPE E RICHITELLI	07956270727	8,00000000	0,00000000	6,00000000	0,00000000	9,00000000	11,00000000	3,00000000	10,00000000	47,00000000	0,00000000	**47,00000000**	06/07/1989	
2092	PINTO MARIANTONIETTA	PNTMNT85T53C136V	8,00000000	0,00000000	12,00000000	8,00000000	9,00000000	0,00000000	0,00000000	10,00000000	47,00000000	0,00000000	**47,00000000**	13/12/1985	
2093	PALAZZO MICHELE PANTALEO	PLZMHL80S27F284Y	8,00000000	0,00000000	0,00000000	8,00000000	10,00000000	11,00000000	0,00000000	10,00000000	47,00000000	0,00000000	**47,00000000**	27/11/1980	
2094	FRATEPIETRO ANDREA	FRTNDR77T01C514O	10,00000000	0,00000000	0,00000000	0,00000000	9,00000000	15,00000000	3,00000000	10,00000000	47,00000000	0,00000000	**47,00000000**	01/12/1977	
2095	AGRICOLA LA PERGOLA DI MATTEO E VINCENZO ALICINO SOCIETA' SEMPLICE	06345680729	8,00000000	0,00000000	0,00000000	8,00000000	10,00000000	11,00000000	0,00000000	10,00000000	47,00000000	0,00000000	**47,00000000**	23/06/1977	
2096	SOCIETA' AGRICOLA G. E T. SOCIETA' A RESPONSABILITA' LIMITATA O IN FORMA	03507170714	10,00000000	0,00000000	0,00000000	8,00000000	9,00000000	7,00000000	3,00000000	10,00000000	47,00000000	0,00000000	**47,00000000**	05/02/1975	
2097	PERNICE CLAUDIO	PRNCLD74L17G813V	8,00000000	0,00000000	12,00000000	8,00000000	9,00000000	0,00000000	0,00000000	10,00000000	47,00000000	0,00000000	**47,00000000**	17/07/1974	
2098	CERULLO CARMINE	CRLCMN71L03C514J	10,00000000	0,00000000	0,00000000	0,00000000	9,00000000	11,00000000	7,00000000	10,00000000	47,00000000	0,00000000	**47,00000000**	03/07/1971	
2099	MASTRANGELO MARIA GRAZIA	MSTMGR71E53E038E	8,44748396	0,00000000	6,00000000	0,00000000	8,55251604	7,00000000	7,00000000	10,00000000	47,00000000	0,00000000	**47,00000000**	13/05/1971	
2100	CENTRONE CORRADO	CNTCRD67E22F284G	8,00000000	0,00000000	12,00000000	0,00000000	10,00000000	0,00000000	7,00000000	10,00000000	47,00000000	0,00000000	**47,00000000**	22/05/1967	

PSR PUGLIA 2014 - 2020

Misura 4 – Investimenti in immobilizzazioni materiali.
Sottomisura 4.1 – Sostegno ad investimenti nelle aziende agricole
Operazione 4.1.A – Sostegno per investimenti materiali e immateriali finalizzati a migliorare la redditività, la competitività e la sostenibilità delle aziende agricole singole e associate.

GRADUATORIA UNICA REGIONALE

			PUNTEGGIO												
N. ORDINE	RAGIONE SOCIALE	CUAA	Principio 1	Principio 2	Principio 3	Principio 4	Principio 5	Principio 6	Principio 7	Principio 8	SUB TOTALE	Ponderazione Principio 3	**TOTALE**	DATA di NASCITA	TOTALE INVESTIMENTI
2101	GRECO BERNADETTE	GRCBND66H42B690E	10,00000000	0,00000000	0,00000000	8,00000000	7,00000000	15,00000000	7,00000000	0,00000000	47,00000000	0,00000000	**47,00000000**	02/06/1966	
2102	SOCIETA' AGRICOLA CONTE SALENTINO SRL	03798190751	10,00000000	0,00000000	12,00000000	0,00000000	10,00000000	15,00000000	0,00000000	0,00000000	47,00000000	0,00000000	**47,00000000**	23/05/1959	
2103	MUSCETTOLA LORENZO	MSCLNZ50A12F631K	2,00000000	0,00000000	12,00000000	0,00000000	10,00000000	13,00000000	0,00000000	10,00000000	47,00000000	0,00000000	**47,00000000**	12/01/1950	
2104	PALESE GIUSEPPE	PLSGPP45D05A042Q	10,00000000	0,00000000	12,00000000	0,00000000	10,00000000	15,00000000	0,00000000	0,00000000	47,00000000	0,00000000	**47,00000000**	05/04/1945	
2105	PENNISI AGRIPPINA	PNNGPP41R59A028W	10,00000000	0,00000000	12,00000000	8,00000000	7,00000000	0,00000000	0,00000000	10,00000000	47,00000000	0,00000000	**47,00000000**	19/10/1941	
2106	GRECO ORONZO	GRCRNZ31A22B690L	10,00000000	0,00000000	12,00000000	8,00000000	7,00000000	0,00000000	0,00000000	10,00000000	47,00000000	0,00000000	**47,00000000**	22/01/1931	
2107	MASTROGIACOMO GAETANO	MSTGTN59L16C983H	8,73931983	0,00000000	0,00000000	8,00000000	7,52136034	7,00000000	0,00000000	10,00000000	41,26068017	5,62645638	**46,88713655**		
2108	CIFALDI INCORONATA	CFLNRN81T60C514K	8,00000000	0,00000000	0,00000000	0,00000000	5,23017502	11,00000000	7,00000000	10,00000000	41,23017502	5,62229658	**46,85247160**		
2109	RIGNANESE PASQUALE	RGNPQL73R26H926A	8,00000000	0,00000000	12,00000000	0,00000000	5,73723708	11,00000000	0,00000000	10,00000000	46,73723708	0,00000000	**46,73723708**		
2110	FARETRA ROSA	FRTRSO73D54D643B	8,00000000	0,00000000	6,00000000	0,00000000	7,73211330	15,00000000	0,00000000	10,00000000	46,73211330	0,00000000	**46,73211330**		
2111	COLACICCO FELICE	CLCFLC87D20F915E	8,00000000	0,00000000	0,00000000	0,00000000	8,00000000	15,00000000	0,00000000	10,00000000	41,00000000	5,59090909	**46,59090909**	20/04/1987	
2112	PEDONE FLORIANA	PDNFRN80C52A572H	8,00000000	0,00000000	0,00000000	0,00000000	8,00000000	15,00000000	0,00000000	10,00000000	41,00000000	5,59090909	**46,59090909**	12/03/1980	
2113	D'ARCO RAFFAELE	DRCRFL76B11A149P	8,00000000	0,00000000	0,00000000	0,00000000	8,00000000	15,00000000	0,00000000	10,00000000	41,00000000	5,59090909	**46,59090909**	11/02/1976	
2114	BOMBINI VINCENZO NICOLA	BMBVCN71L25A662K	8,00000000	0,00000000	0,00000000	8,00000000	10,00000000	15,00000000	0,00000000	0,00000000	41,00000000	5,59090909	**46,59090909**	25/07/1971	
2115	DE LUCA VITO	DLCVTI70E15G787Y	10,00000000	0,00000000	0,00000000	8,00000000	9,00000000	11,00000000	3,00000000	0,00000000	41,00000000	5,59090909	**46,59090909**	15/05/1970	
2116	SAPONE PIERPAOLO	SPNPPL69R04E885F	10,00000000	15,00000000	0,00000000	0,00000000	9,00000000	0,00000000	7,00000000	0,00000000	41,00000000	5,59090909	**46,59090909**	04/10/1969	
2117	LIPPOLIS BARTOLOMEO	LPPBTL65D27E038R	8,00000000	0,00000000	0,00000000	0,00000000	8,00000000	15,00000000	0,00000000	10,00000000	41,00000000	5,59090909	**46,59090909**	27/04/1965	
2118	ACCADIA EMANUELA	CCDMNL65D62H985O	8,00000000	0,00000000	0,00000000	0,00000000	5,00000000	15,00000000	3,00000000	10,00000000	41,00000000	5,59090909	**46,59090909**	22/04/1965	
2119	LUCARELLA COMASIA	LCRCMS63C49E986S	8,00000000	0,00000000	0,00000000	0,00000000	8,00000000	15,00000000	0,00000000	10,00000000	41,00000000	5,59090909	**46,59090909**	09/03/1963	
2120	GIGANTE GIUSEPPE	GGNGPP60P12E038M	8,00000000	0,00000000	0,00000000	0,00000000	8,00000000	15,00000000	0,00000000	10,00000000	41,00000000	5,59090909	**46,59090909**	12/09/1960	
2121	PRATTICHIZZO MATTEA ALESSIA	PRTMTL94S56H926R	8,00000000	0,00000000	0,00000000	0,00000000	10,00000000	13,00000000	0,00000000	10,00000000	41,00000000	5,59090908	**46,59090908**	16/11/1994	
2122	LIGUORI ARMANDO	LGRRND94H01L273A	8,00000000	0,00000000	0,00000000	0,00000000	10,00000000	13,00000000	0,00000000	10,00000000	41,00000000	5,59090908	**46,59090908**	01/06/1994	
2123	D'ERRICO COSIMO	DRRCSM91A23F152B	8,00000000	0,00000000	0,00000000	0,00000000	7,00000000	9,00000000	7,00000000	10,00000000	41,00000000	5,59090908	**46,59090908**	23/01/1991	
2124	RAGUSO MICHELE	RGSMHL86C10A225O	10,00000000	0,00000000	0,00000000	0,00000000	5,00000000	9,00000000	7,00000000	10,00000000	41,00000000	5,59090908	**46,59090908**	10/03/1986	
2125	LONOCE FRANCESCO	LNCFNC84H21A662N	2,00000000	15,00000000	0,00000000	0,00000000	7,00000000	0,00000000	7,00000000	10,00000000	41,00000000	5,59090908	**46,59090908**	21/06/1984	
2126	DE MARINIS GIACINTO GIOVANNI	DMRGNT82P01E038T	8,00000000	0,00000000	0,00000000	0,00000000	9,00000000	7,00000000	7,00000000	10,00000000	41,00000000	5,59090908	**46,59090908**	01/09/1982	
2127	CORNACCHIA MICHELE	CRNMHL78S11C134E	10,00000000	0,00000000	0,00000000	0,00000000	5,00000000	9,00000000	7,00000000	10,00000000	41,00000000	5,59090908	**46,59090908**	11/11/1978	
2128	AZIENDA AGRICOLA BENVENUTO SOCIETA' SEMPLICE	06273430725	10,00000000	0,00000000	0,00000000	0,00000000	10,00000000	11,00000000	0,00000000	10,00000000	41,00000000	5,59090908	**46,59090908**	07/04/1975	

Allegato A

PSR PUGLIA 2014 - 2020

Misura 4 – Investimenti in immobilizzazioni materiali.
Sottomisura 4.1 – Sostegno ad investimenti nelle aziende agricole
Operazione 4.1.A – Sostegno per investimenti materiali e immateriali finalizzati a migliorare la redditività, la competitività e la sostenibilità delle aziende agricole singole e associate.

GRADUATORIA UNICA REGIONALE

			PUNTEGGIO												
N. ORDINE	RAGIONE SOCIALE	CUAA	Principio 1	Principio 2	Principio 3	Principio 4	Principio 5	Principio 6	Principio 7	Principio 8	SUB TOTALE	Ponderazione Principio 3	**TOTALE**	DATA di NASCITA	TOTALE INVESTIMENTI
2129	PETRUZZELLIS GIANPAOLO	PTRGPL73H25I158E	8,00000000	0,00000000	0,00000000	0,00000000	7,00000000	13,00000000	3,00000000	10,00000000	41,00000000	5,59090908	**46,59090908**	25/06/1973	
2130	PAGANO PIANTE S.S.A. DI PAGANO R. E C. & CO.	07270760726	10,00000000	0,00000000	0,00000000	8,00000000	6,00000000	7,00000000	0,00000000	10,00000000	41,00000000	5,59090908	**46,59090908**	18/09/1972	
2131	COPPOLA GIUSEPPE	CPPGPP72C16L273N	8,00000000	0,00000000	0,00000000	0,00000000	10,00000000	13,00000000	0,00000000	10,00000000	41,00000000	5,59090908	**46,59090908**	16/03/1972	
2132	MONTANARO ANTONIO	MNTNTN71M09E986I	8,00000000	0,00000000	0,00000000	8,00000000	8,00000000	0,00000000	7,00000000	10,00000000	41,00000000	5,59090908	**46,59090908**	09/08/1971	
2133	STIMOLA MASSIMO ANTONIO	STMMSM71B18I907N	8,00000000	0,00000000	0,00000000	8,00000000	8,00000000	0,00000000	7,00000000	10,00000000	41,00000000	5,59090908	**46,59090908**	18/02/1971	
2134	FALCONE RAFFAELE	FLCRFL70T18C514Q	8,00000000	0,00000000	0,00000000	0,00000000	10,00000000	13,00000000	0,00000000	10,00000000	41,00000000	5,59090908	**46,59090908**	18/12/1970	
2135	LARATO MICHELE	LRTMHL70B14I330R	8,00000000	0,00000000	0,00000000	8,00000000	8,00000000	0,00000000	7,00000000	10,00000000	41,00000000	5,59090908	**46,59090908**	14/02/1970	
2136	CIARCIELLO NICOLA	CRCNCL69R19D643J	10,00000000	0,00000000	0,00000000	8,00000000	9,00000000	7,00000000	7,00000000	0,00000000	41,00000000	5,59090908	**46,59090908**	19/10/1969	
2137	ITALFARM S.R.L. AGRICOLA	00816110472	8,00000000	10,00000000	0,00000000	0,00000000	6,00000000	0,00000000	7,00000000	10,00000000	41,00000000	5,59090908	**46,59090908**	30/08/1967	
2138	NATALE NICOLA	NTLNCL65D01D269E	10,00000000	0,00000000	0,00000000	0,00000000	8,00000000	13,00000000	0,00000000	10,00000000	41,00000000	5,59090908	**46,59090908**	01/04/1965	
2139	FALCONE NATALINA	FLCNLN64R57G604I	10,00000000	5,00000000	0,00000000	8,00000000	8,00000000	0,00000000	0,00000000	10,00000000	41,00000000	5,59090908	**46,59090908**	17/10/1964	
2140	STIMOLA NICOLA	STMNCL64E22I907D	8,00000000	0,00000000	0,00000000	8,00000000	8,00000000	0,00000000	7,00000000	10,00000000	41,00000000	5,59090908	**46,59090908**	22/05/1964	
2141	PAVONE VITO	PVNVTI63P02A662J	10,00000000	0,00000000	0,00000000	8,00000000	9,00000000	7,00000000	7,00000000	0,00000000	41,00000000	5,59090908	**46,59090908**	02/09/1963	
2142	AZIENDA AGRICOLA TRISOLINI E GOFFREDO DI TRISOLINI ANGELO	05890630725	8,00000000	0,00000000	0,00000000	8,00000000	8,00000000	7,00000000	0,00000000	10,00000000	41,00000000	5,59090908	**46,59090908**	23/07/1963	
2143	BIANCO FILOMENA	BNCFMN63A50D508K	8,00000000	0,00000000	0,00000000	0,00000000	10,00000000	13,00000000	0,00000000	10,00000000	41,00000000	5,59090908	**46,59090908**	10/01/1963	
2144	SETTE PIETRO	STTPTR62R02I330K	8,00000000	0,00000000	0,00000000	8,00000000	8,00000000	0,00000000	7,00000000	10,00000000	41,00000000	5,59090908	**46,59090908**	02/10/1962	
2145	CURCI ANNA RITA	CRCNRT62E60H096C	8,00000000	0,00000000	0,00000000	8,00000000	8,00000000	7,00000000	0,00000000	10,00000000	41,00000000	5,59090908	**46,59090908**	20/05/1962	
2146	BELLO VINCENZO RAFFAELE	BLLVCN61T18I396N	8,00000000	0,00000000	0,00000000	0,00000000	10,00000000	13,00000000	0,00000000	10,00000000	41,00000000	5,59090908	**46,59090908**	18/12/1961	
2147	VENTURA ANTONIO	VNTNTN60R05A225D	10,00000000	0,00000000	0,00000000	0,00000000	5,00000000	9,00000000	7,00000000	10,00000000	41,00000000	5,59090908	**46,59090908**	05/10/1960	
2148	DAUNIALLEVA SOCIETA' AGRICOLA S.R.L.	04145290716	2,00000000	0,00000000	0,00000000	8,00000000	8,00000000	13,00000000	0,00000000	10,00000000	41,00000000	5,59090908	**46,59090908**	21/12/1953	
2149	AMICO ADDOLORATA	MCADLR45E44C424Z	8,00000000	0,00000000	0,00000000	0,00000000	10,00000000	13,00000000	0,00000000	10,00000000	41,00000000	5,59090908	**46,59090908**	04/05/1945	
2150	FLORENZIO GIUSEPPE ALESSANDRO	FLRGPP30H01H096I	8,00000000	0,00000000	0,00000000	8,00000000	8,00000000	0,00000000	7,00000000	10,00000000	41,00000000	5,59090908	**46,59090908**	01/06/1930	
2151	MACIRELLA ANGELO	MCRNGL97R28B619G	10,00000000	0,00000000	0,00000000	0,00000000	7,00000000	7,00000000	7,00000000	10,00000000	41,00000000	5,59090907	**46,59090907**		
2152	CURCI MAURO	CRCMRA88P12A883N	9,97285835	0,00000000	0,00000000	0,00000000	9,01357083	9,00000000	3,00000000	10,00000000	40,98642918	5,58905853	**46,57548771**		
2153	MENICHELLA ENRICHETTA & FIGLI SOC.SEMPLICE AGR.	00387800717	8,63525112	0,00000000	0,00000000	0,00000000	6,27050224	9,00000000	7,00000000	10,00000000	40,90575336	5,57805727	**46,48381063**		
2154	LOZUPONE GIUSEPPE	LZPGPP75L05F376Z	8,00000000	0,00000000	6,48101334	0,00000000	9,00000000	13,00000000	0,00000000	10,00000000	46,48101334	0,00000000	**46,48101334**		
2155	D'AUCIELLO BEATRICE	DCLBRC68L57A225P	9,11627907	0,00000000	0,00000000	8,00000000	6,76744186	0,00000000	7,00000000	10,00000000	40,88372093	5,57505284	**46,45877377**		
2156	SOC.AGR.TERRE DI PUGLIA BIO DI PICCOLELLI F.&C. SAS	04064600713	9,67880936	5,00000000	6,00000000	0,00000000	8,67880936	0,00000000	7,00000000	10,00000000	46,35761872	0,00000000	**46,35761872**		

PSR PUGLIA 2014 - 2020

Misura 4 – Investimenti in immobilizzazioni materiali.
Sottomisura 4.1 – Sostegno ad investimenti nelle aziende agricole
Operazione 4.1.A – Sostegno per investimenti materiali e immateriali finalizzati a migliorare la redditività, la competitività e la sostenibilità delle aziende agricole singole e associate.

GRADUATORIA UNICA REGIONALE

			PUNTEGGIO												
N. ORDINE	RAGIONE SOCIALE	CUAA	Principio 1	Principio 2	Principio 3	Principio 4	Principio 5	Principio 6	Principio 7	Principio 8	SUB TOTALE	Ponderazione Principio 3	**TOTALE**	DATA di NASCITA	TOTALE INVESTIMENTI
2157	AZ.AGR.F.LLI SOLLAZZO SOC.SEMPLICE	07009040721	9,39352880	0,00000000	0,00000000	8,00000000	6,21294239	0,00000000	7,00000000	10,00000000	40,60647119	5,53724607	**46,14371726**		
2158	BIANCO LEONARDO	BNCLRD42A01D761A	10,00000000	0,00000000	0,00000000	8,00000000	5,58030321	0,00000000	7,00000000	10,00000000	40,58030321	5,53367770	**46,11398091**		
2159	CERES AGRICOLA SRL	02633280736	8,91499269	0,00000000	3,19266055	8,00000000	9,00000000	0,00000000	7,00000000	10,00000000	46,10765324	0,00000000	**46,10765324**		
2160	MAPPA VITO ANTONIO	MPPVNT51E23F027X	8,15685843	0,00000000	12,00000000	0,00000000	9,92157078	13,00000000	3,00000000	0,00000000	46,07842921	0,00000000	**46,07842921**		
2161	CAPORALE GIUSEPPE	CPRGPP51E29B619G	9,94434649	0,00000000	12,00000000	8,00000000	6,08348027	0,00000000	0,00000000	10,00000000	46,02782676	0,00000000	**46,02782676**		
2162	CAGNAZZO GIANMARCO	CGNGMR91S29D862G	8,00000000	0,00000000	0,00000000	8,00000000	9,00000000	11,00000000	0,00000000	10,00000000	46,00000000	0,00000000	**46,00000000**	29/11/1991	
2163	CESINO ERNESTO	CSNRST75R07D643L	2,00000000	0,00000000	12,00000000	0,00000000	9,00000000	13,00000000	0,00000000	10,00000000	46,00000000	0,00000000	**46,00000000**	07/10/1975	
2164	ORTUSO GIUSEPPE	RTSGPP75E01D643T	10,00000000	0,00000000	6,00000000	8,00000000	9,00000000	0,00000000	3,00000000	10,00000000	46,00000000	0,00000000	**46,00000000**	01/05/1975	
2165	AZIENDA AGRICOLA SAN MARCO S.S DI STANISLAO PERNICE E C.	06585410720	8,00000000	0,00000000	12,00000000	0,00000000	9,00000000	0,00000000	7,00000000	10,00000000	46,00000000	0,00000000	**46,00000000**	22/01/1970	
2166	SOCIETA' AGRICOLA FLORNATURA S.R.L.	06857930728	10,00000000	0,00000000	12,00000000	8,00000000	6,00000000	0,00000000	0,00000000	10,00000000	46,00000000	0,00000000	**46,00000000**	20/02/1969	
2167	AZIENDA AGRICOLA XXV APRILE SO CIETA' AGRICOLA SEMPLICE	03029460734	8,00000000	0,00000000	12,00000000	0,00000000	9,00000000	0,00000000	7,00000000	10,00000000	46,00000000	0,00000000	**46,00000000**	11/11/1964	
2168	DE.MA. DEI F.LLI DE MATTEO VINCENZO E LUIGI SOC. AGRICOLA S.S.	02357220710	10,00000000	10,00000000	0,00000000	0,00000000	9,00000000	0,00000000	7,00000000	10,00000000	46,00000000	0,00000000	**46,00000000**	17/03/1959	
2169	PETRACCA MARIA GIROLAMA	PTRMGR54C58B829H	2,00000000	0,00000000	12,00000000	0,00000000	10,00000000	15,00000000	7,00000000	0,00000000	46,00000000	0,00000000	**46,00000000**	18/03/1954	
2170	FRAGALE GIUSEPPE	FRGGPP53H13H480F	2,00000000	25,00000000	0,00000000	0,00000000	9,00000000	0,00000000	0,00000000	10,00000000	46,00000000	0,00000000	**46,00000000**	13/06/1953	
2171	AZ. AGRIC. F.LLI SILBA S.S.	03521290712	8,22961437	5,00000000	0,00000000	0,00000000	7,22961437	13,00000000	7,00000000	0,00000000	40,45922874	5,51716755	**45,97639629**		
2172	GIORDANO MICHELE	GRDMHL76D09C514Z	8,96601552	0,00000000	0,00000000	0,00000000	7,99653065	9,00000000	10,00000000	10,00000000	45,96254617	0,00000000	**45,96254617**		
2173	MENELAO PASQUALE	MNLPQL63P28H643M	8,92844572	0,00000000	0,00000000	8,00000000	9,00874583	0,00000000	10,00000000	10,00000000	45,93719155	0,00000000	**45,93719155**		
2174	PICCINNO PANTALEO	PCCPTL60R03B690C	4,73998488	0,00000000	6,00000000	8,00000000	7,19172695	0,00000000	10,00000000	10,00000000	45,93171183	0,00000000	**45,93171183**		
2175	PATRUNO CATALDO	PTRCLD78R04L109J	9,21256426	0,00000000	0,00000000	8,00000000	6,18115360	0,00000000	7,00000000	10,00000000	40,39371786	5,50823424	**45,90195210**		
2176	MOGAVERO ANDREA	MGVNDR69H11D643M	9,12900168	0,00000000	0,00000000	0,00000000	7,25800336	7,00000000	7,00000000	10,00000000	40,38700504	5,50731886	**45,89432390**		
2177	COLONNA PAOLO	CLNPLA60S11A225Z	10,00000000	0,00000000	0,00000000	0,00000000	5,37099812	15,00000000	0,00000000	10,00000000	40,37099812	5,50513610	**45,87613422**		
2178	COOPERATIVA "AGRI PROGRESS" SOC. COOP. AGRICOLA R.L.	03417480716	2,26329812	0,00000000	0,00000000	8,00000000	5,09873680	15,00000000	0,00000000	10,00000000	40,36203492	5,50391385	**45,86594877**		
2179	BRUNO ANTONIO PIERLUIGI	BRNNNP56L09L049K	4,35003980	0,00000000	0,00000000	0,00000000	7,00000000	9,00000000	10,00000000	10,00000000	40,35003980	5,50227815	**45,85231795**		
2180	TRAMACERE ANDREA	TRMNDR75E15C978Y	8,21117744	0,00000000	0,00000000	0,00000000	9,10558872	13,00000000	0,00000000	10,00000000	40,31676616	5,49774083	**45,81450699**		
2181	GENTILE LUCIANO	GNTLCN83L24D643H	2,00000000	0,00000000	12,00000000	0,00000000	8,79092725	13,00000000	0,00000000	10,00000000	45,79092725	0,00000000	**45,79092725**		
2182	IL VIGNALE DI DEMAIO E F.LLI DE MATTEO SOCIETA'AGRICOLA S.S.	02428870717	9,88667671	10,00000000	0,00000000	0,00000000	8,88667671	0,00000000	7,00000000	10,00000000	45,77335342	0,00000000	**45,77335342**		
2183	CAPORALE SABINO ANTONIO	CPRSNN49H13B619E	9,91407029	0,00000000	6,00000000	0,00000000	9,83252089	0,00000000	10,00000000	10,00000000	45,74659118	0,00000000	**45,74659118**		
2184	MASILLA CARMELO	MSLCML94H22F152F	10,00000000	0,00000000	0,00000000	0,00000000	7,17909866	13,00000000	0,00000000	10,00000000	40,17909866	5,47896799	**45,65806665**		

Allegato A

PSR PUGLIA 2014 - 2020

Misura 4 – Investimenti in immobilizzazioni materiali.
Sottomisura 4.1 – Sostegno ad investimenti nelle aziende agricole
Operazione 4.1.A – Sostegno per investimenti materiali e immateriali finalizzati a migliorare la redditività, la competitività e la sostenibilità delle aziende agricole singole e associate.

GRADUATORIA UNICA REGIONALE

			PUNTEGGIO												
N. ORDINE	RAGIONE SOCIALE	CUAA	Principio 1	Principio 2	Principio 3	Principio 4	Principio 5	Principio 6	Principio 7	Principio 8	SUB TOTALE	Ponderazione Principio 3	**TOTALE**	DATA di NASCITA	TOTALE INVESTIMENTI
2185	F.LLI ALICINO SOCIETA AGRICOLA SEMPLICE	07899410729	8,00000000	0,00000000	12,00000000	0,00000000	8,65318269	0,00000000	7,00000000	10,00000000	45,65318269	0,00000000	**45,65318269**		
2186	MASTROMARINO DOMENICO	MSTDNC58S08A225R	9,84248678	0,00000000	0,00000000	0,00000000	5,31502643	15,00000000	0,00000000	10,00000000	40,15751321	5,47602453	**45,63353774**		
2187	SEMPREVERDE S.R.L. SOCIETA' AGRICOLA	06773150724	8,61867461	0,00000000	0,00000000	8,00000000	9,00000000	0,00000000	10,00000000	10,00000000	45,61867461	0,00000000	**45,61867461**		
2188	SANTORO DONATO	SNTDNT68S16G187H	9,41407543	0,00000000	0,00000000	0,00000000	9,70703772	11,00000000	0,00000000	10,00000000	40,12111315	5,47106088	**45,59217403**		
2189	ADDARIO FRANCESCA MARIA	DDRFNC56H68C983O	9,53867092	0,00000000	6,00000000	0,00000000	10,00000000	13,00000000	7,00000000	0,00000000	45,53867092	0,00000000	**45,53867092**		
2190	SPRONATI GIUSEPPE	SPRGPP49E05L259L	9,46207827	0,00000000	6,00000000	8,00000000	9,00000000	0,00000000	3,00000000	10,00000000	45,46207827	0,00000000	**45,46207827**		
2191	FERRARA ANDREA	FRRNDR96S09A225Z	10,00000000	0,00000000	0,00000000	0,00000000	5,00000000	15,00000000	0,00000000	10,00000000	40,00000000	5,45454545	**45,45454545**	09/11/1996	
2192	DE COTIIS VENTURINO	DCTVTR91L25D643P	2,00000000	0,00000000	0,00000000	8,00000000	5,00000000	15,00000000	0,00000000	10,00000000	40,00000000	5,45454545	**45,45454545**	25/07/1991	
2193	LAROCCA WILLIAM	LRCWLM88L15L049Q	9,96309429	0,00000000	0,00000000	0,00000000	7,03690571	13,00000000	0,00000000	10,00000000	40,00000000	5,45454545	**45,45454545**	15/07/1988	
2194	AZIENDA AGRICOLA GRAMAZIO RAFFAELE SOC SEMPLICE	03721520710	10,00000000	0,00000000	0,00000000	0,00000000	9,00000000	11,00000000	0,00000000	10,00000000	40,00000000	5,45454545	**45,45454545**	22/11/1986	
2195	PAPPALARDI FRANCESCO	PPPFNC84A15E155E	10,00000000	0,00000000	0,00000000	0,00000000	5,00000000	15,00000000	0,00000000	10,00000000	40,00000000	5,45454545	**45,45454545**	15/01/1984	
2196	PERRONE GIUSEPPE	PRRGPP83D06A225M	8,00000000	0,00000000	0,00000000	0,00000000	9,00000000	13,00000000	0,00000000	10,00000000	40,00000000	5,45454545	**45,45454545**	06/04/1983	
2197	DANZA AGATA	DNZGTA82S56D643P	2,00000000	0,00000000	0,00000000	8,00000000	5,00000000	15,00000000	0,00000000	10,00000000	40,00000000	5,45454545	**45,45454545**	16/11/1982	
2198	FOGLIA ISABELLA	FGLSLL82P50C514H	8,00000000	0,00000000	0,00000000	0,00000000	7,00000000	15,00000000	0,00000000	10,00000000	40,00000000	5,45454545	**45,45454545**	10/09/1982	
2199	PRENCIPE TOMMASO	PRNTMS82A19E885B	10,00000000	0,00000000	0,00000000	8,00000000	9,00000000	0,00000000	3,00000000	10,00000000	40,00000000	5,45454545	**45,45454545**	19/01/1982	
2200	CURATO PIETRO GIANDOMENICO	CRTPRG80A20H501E	8,00000000	0,00000000	0,00000000	8,00000000	5,00000000	9,00000000	0,00000000	10,00000000	40,00000000	5,45454545	**45,45454545**	20/01/1980	
2201	MONTEPELOSO MICHELE	MNTMHL79L10A662N	10,00000000	0,00000000	0,00000000	0,00000000	5,00000000	15,00000000	0,00000000	10,00000000	40,00000000	5,45454545	**45,45454545**	10/07/1979	
2202	SENZAMICI ALBERTO	SNZLRT77P26L273E	2,00000000	0,00000000	0,00000000	8,00000000	5,00000000	15,00000000	0,00000000	10,00000000	40,00000000	5,45454545	**45,45454545**	26/09/1977	
2203	TOMAIUOLI ANTONIO	TMLNTN77E11D643D	2,00000000	0,00000000	0,00000000	8,00000000	5,00000000	15,00000000	0,00000000	10,00000000	40,00000000	5,45454545	**45,45454545**	11/05/1977	
2204	AGRICOLA DISABATO	05665270723	10,00000000	0,00000000	0,00000000	0,00000000	5,00000000	15,00000000	0,00000000	10,00000000	40,00000000	5,45454545	**45,45454545**	12/02/1977	
2205	VOLPE ANTONELLA	VLPNNL76T64H926J	10,00000000	0,00000000	0,00000000	8,00000000	9,00000000	0,00000000	3,00000000	10,00000000	40,00000000	5,45454545	**45,45454545**	24/12/1976	
2206	CASTELLANO ANTONIO	CSTNTN76S20F027K	10,00000000	0,00000000	0,00000000	8,00000000	9,00000000	13,00000000	0,00000000	0,00000000	40,00000000	5,45454545	**45,45454545**	20/11/1976	
2207	SOLAZZO COSTANTINA	SLZCTN75E62C514M	8,00000000	0,00000000	0,00000000	0,00000000	7,00000000	15,00000000	0,00000000	10,00000000	40,00000000	5,45454545	**45,45454545**	22/05/1975	
2208	BUONSANTI PASQUA	BNSPSQ74T46E036P	8,00000000	0,00000000	0,00000000	0,00000000	9,00000000	13,00000000	0,00000000	10,00000000	40,00000000	5,45454545	**45,45454545**	06/12/1974	
2209	MORRA ANTONIO	MRRNTN74S01D643P	2,00000000	0,00000000	0,00000000	8,00000000	5,00000000	15,00000000	0,00000000	10,00000000	40,00000000	5,45454545	**45,45454545**	01/11/1974	
2210	DI MOLA GIOVANNI LUCA	DMLGNN74L29D643J	8,00000000	0,00000000	0,00000000	8,00000000	5,00000000	9,00000000	0,00000000	10,00000000	40,00000000	5,45454545	**45,45454545**	29/07/1974	
2211	BENEDETTO ANNA MARIA	BNDNMR74A65E038G	10,00000000	0,00000000	0,00000000	0,00000000	5,00000000	15,00000000	0,00000000	10,00000000	40,00000000	5,45454545	**45,45454545**	25/01/1974	
2212	BIANCOFIORE VINCENZO	BNCVCN72B28H926M	10,00000000	0,00000000	0,00000000	0,00000000	9,00000000	11,00000000	0,00000000	10,00000000	40,00000000	5,45454545	**45,45454545**	28/02/1972	

PSR PUGLIA 2014 - 2020

Misura 4 – Investimenti in immobilizzazioni materiali.
Sottomisura 4.1 – Sostegno ad investimenti nelle aziende agricole
Operazione 4.1.A – Sostegno per investimenti materiali e immateriali finalizzati a migliorare la redditività, la competitività e la sostenibilità delle aziende agricole singole e associate.

GRADUATORIA UNICA REGIONALE

			PUNTEGGIO												
N. ORDINE	RAGIONE SOCIALE	CUAA	Principio 1	Principio 2	Principio 3	Principio 4	Principio 5	Principio 6	Principio 7	Principio 8	SUB TOTALE	Ponderazione Principio 3	**TOTALE**	DATA di NASCITA	TOTALE INVESTIMENTI
2213	D'ANGELO DOMENICO	DNGDNC71R26D643C	10,00000000	0,00000000	0,00000000	8,00000000	9,00000000	0,00000000	3,00000000	10,00000000	40,00000000	5,45454545	**45,45454545**	26/10/1971	
2214	ROMANO EDUARDO ANTONIO	RMNDDN71E02I158X	8,00000000	0,00000000	0,00000000	0,00000000	7,00000000	15,00000000	0,00000000	10,00000000	40,00000000	5,45454545	**45,45454545**	02/05/1971	
2215	DE RUVO MAURO GIUSEPPE	DRVMGS71C31A662B	10,00000000	0,00000000	0,00000000	8,00000000	9,00000000	0,00000000	3,00000000	10,00000000	40,00000000	5,45454545	**45,45454545**	31/03/1971	
2216	STRAMAGLIA FILOMENA	STRFMN71C59C514T	10,00000000	0,00000000	0,00000000	0,00000000	9,00000000	11,00000000	0,00000000	10,00000000	40,00000000	5,45454545	**45,45454545**	19/03/1971	
2217	SOCIETA' AGRICOLA CANNETO SS	07876380721	10,00000000	0,00000000	0,00000000	0,00000000	5,00000000	15,00000000	0,00000000	10,00000000	40,00000000	5,45454545	**45,45454545**	23/02/1971	
2218	PARADISO VITO	PRDVTI71A09F052W	10,00000000	0,00000000	0,00000000	0,00000000	5,00000000	15,00000000	0,00000000	10,00000000	40,00000000	5,45454545	**45,45454545**	09/01/1971	
2219	CECCHINO ROCCO	CCCRCC69S23E716O	2,00000000	0,00000000	0,00000000	8,00000000	5,00000000	15,00000000	0,00000000	10,00000000	40,00000000	5,45454545	**45,45454545**	23/11/1969	
2220	CARLUCCI RAFFAELE	CRLRFL69C15E155C	10,00000000	0,00000000	0,00000000	0,00000000	5,00000000	15,00000000	0,00000000	10,00000000	40,00000000	5,45454545	**45,45454545**	15/03/1969	
2221	SAI INVEST SAS SOCIETA' AGRICOLA DI ANTONELLA PASQUALICCHIO	01410430712	8,00000000	0,00000000	0,00000000	8,00000000	5,00000000	9,00000000	0,00000000	10,00000000	40,00000000	5,45454545	**45,45454545**	14/04/1968	
2222	DI RIENZO ANGELA	DRNNGL67P65D643A	2,00000000	0,00000000	0,00000000	8,00000000	5,00000000	15,00000000	0,00000000	10,00000000	40,00000000	5,45454545	**45,45454545**	25/09/1967	
2223	LORETO MARIA	LRTMRA67B57B104F	2,00000000	0,00000000	0,00000000	8,00000000	5,00000000	15,00000000	0,00000000	10,00000000	40,00000000	5,45454545	**45,45454545**	17/02/1967	
2224	GRANIERO RACHELE	GRNRHL66R71D643G	2,00000000	0,00000000	0,00000000	8,00000000	5,00000000	15,00000000	0,00000000	10,00000000	40,00000000	5,45454545	**45,45454545**	31/10/1966	
2225	RECCHIA MICHELE	RCCMHL65S26E716L	10,00000000	0,00000000	0,00000000	0,00000000	9,00000000	11,00000000	0,00000000	10,00000000	40,00000000	5,45454545	**45,45454545**	26/11/1965	
2226	BASILE FRANCESCO	BSLFNC65M12E155L	10,00000000	0,00000000	0,00000000	0,00000000	5,00000000	15,00000000	0,00000000	10,00000000	40,00000000	5,45454545	**45,45454545**	12/08/1965	
2227	CALIA GIUSEPPE	CLAGPP65L20A225K	10,00000000	0,00000000	0,00000000	0,00000000	5,00000000	15,00000000	0,00000000	10,00000000	40,00000000	5,45454545	**45,45454545**	20/07/1965	
2228	VENTURA GIOVANNI	VNTGNN65B06A225B	10,00000000	0,00000000	0,00000000	0,00000000	5,00000000	15,00000000	0,00000000	10,00000000	40,00000000	5,45454545	**45,45454545**	06/02/1965	
2229	FLENA NAZARIO	FLNNZR64C09I054J	8,00000000	0,00000000	0,00000000	0,00000000	10,00000000	15,00000000	7,00000000	0,00000000	40,00000000	5,45454545	**45,45454545**	09/03/1964	
2230	DRAISCI GIOVANNI	DRSGNN63M17H287K	2,00000000	0,00000000	0,00000000	8,00000000	5,00000000	15,00000000	0,00000000	10,00000000	40,00000000	5,45454545	**45,45454545**	17/08/1963	
2231	RUSSO LIBERA	RSSLBR59H48H926R	10,00000000	0,00000000	0,00000000	8,00000000	9,00000000	0,00000000	3,00000000	10,00000000	40,00000000	5,45454545	**45,45454545**	08/06/1959	
2232	LISI ANTONIO	LSINTN56R24I493W	2,00000000	0,00000000	0,00000000	8,00000000	5,00000000	15,00000000	0,00000000	10,00000000	40,00000000	5,45454545	**45,45454545**	24/10/1956	
2233	STELLA ANGELO	STLNGL55E06E630J	10,00000000	0,00000000	0,00000000	8,00000000	7,00000000	15,00000000	0,00000000	0,00000000	40,00000000	5,45454545	**45,45454545**	06/05/1955	
2234	CAIA SOCIETA' AGRICOLA	04106170717	10,00000000	0,00000000	0,00000000	8,00000000	9,00000000	13,00000000	0,00000000	0,00000000	40,00000000	5,45454545	**45,45454545**	25/08/1954	
2235	LAURIERO MICHELE	LRRMHL53C08A225Z	10,00000000	0,00000000	0,00000000	0,00000000	5,00000000	15,00000000	0,00000000	10,00000000	40,00000000	5,45454545	**45,45454545**	08/03/1953	
2236	TIRELLI ANGELO ANTONIO	TRLNLN52H21A225P	10,00000000	0,00000000	0,00000000	0,00000000	5,00000000	15,00000000	0,00000000	10,00000000	40,00000000	5,45454545	**45,45454545**	21/06/1952	
2237	MINAFRA ANGELA	MNFNGL52D42H645X	10,00000000	0,00000000	0,00000000	8,00000000	7,00000000	15,00000000	0,00000000	0,00000000	40,00000000	5,45454545	**45,45454545**	02/04/1952	
2238	MALDERA CARLO	MLDCRL47C06C983B	8,00000000	0,00000000	0,00000000	0,00000000	10,00000000	15,00000000	7,00000000	0,00000000	40,00000000	5,45454545	**45,45454545**	06/03/1947	
2239	NISTRIO ANTONIO	NSTNTN38A06F376B	8,00000000	0,00000000	0,00000000	0,00000000	10,00000000	9,00000000	3,00000000	10,00000000	40,00000000	5,45454545	**45,45454545**	06/01/1938	
2240	DEL VECCHIO ANTONIO	DLVNTN37E18E885Z	10,00000000	0,00000000	0,00000000	8,00000000	9,00000000	0,00000000	3,00000000	10,00000000	40,00000000	5,45454545	**45,45454545**	18/05/1937	

Allegato A

PSR PUGLIA 2014 - 2020

Misura 4 – Investimenti in immobilizzazioni materiali.
Sottomisura 4.1 – Sostegno ad investimenti nelle aziende agricole
Operazione 4.1.A – Sostegno per investimenti materiali e immateriali finalizzati a migliorare la redditività, la competitività e la sostenibilità delle aziende agricole singole e associate.

GRADUATORIA UNICA REGIONALE

			PUNTEGGIO												
N. ORDINE	RAGIONE SOCIALE	CUAA	Principio 1	Principio 2	Principio 3	Principio 4	Principio 5	Principio 6	Principio 7	Principio 8	SUB TOTALE	Ponderazione Principio 3	**TOTALE**	DATA di NASCITA	TOTALE INVESTIMENTI
2241	FONTANA MICHELE	FNTMHL92L23A285M	10,00000000	0,00000000	0,00000000	0,00000000	7,00000000	13,00000000	0,00000000	10,00000000	40,00000000	5,45454544	**45,45454544**	23/07/1992	
2242	CANTORE TOMMASO	CNTTMS85B28H096I	8,00000000	0,00000000	0,00000000	0,00000000	8,00000000	7,00000000	7,00000000	10,00000000	40,00000000	5,45454544	**45,45454544**	28/02/1985	
2243	AMASTUOLA SOCIETA' AGRICOLA	02491040735	8,00000000	5,00000000	0,00000000	0,00000000	7,00000000	0,00000000	10,00000000	10,00000000	40,00000000	5,45454544	**45,45454544**	17/12/1981	
2244	SCAMARCIO RICCARDO	SCMRCR79S13L328A	8,00000000	0,00000000	0,00000000	8,00000000	7,00000000	0,00000000	7,00000000	10,00000000	40,00000000	5,45454544	**45,45454544**	13/11/1979	
2245	AZIENDA AGRICOLA LE TORRI S.R.L.	03527980712	8,00000000	0,00000000	0,00000000	8,00000000	7,00000000	0,00000000	7,00000000	10,00000000	40,00000000	5,45454544	**45,45454544**	08/01/1978	
2246	GIANFREDA FRANCESCO	GNFFNC75R04E882N	10,00000000	0,00000000	0,00000000	0,00000000	7,00000000	13,00000000	0,00000000	10,00000000	40,00000000	5,45454544	**45,45454544**	04/10/1975	
2247	PARENTE RUGGERO	PRNRGR75A10I907E	10,00000000	0,00000000	0,00000000	8,00000000	5,00000000	0,00000000	7,00000000	10,00000000	40,00000000	5,45454544	**45,45454544**	10/01/1975	
2248	BRAIA VITO	BRAVTI72R13A225M	10,00000000	0,00000000	0,00000000	8,00000000	5,00000000	7,00000000	0,00000000	10,00000000	40,00000000	5,45454544	**45,45454544**	13/10/1972	
2249	PARADISO ERASMO	PRDRSM72C16A048C	10,00000000	0,00000000	0,00000000	8,00000000	5,00000000	0,00000000	7,00000000	10,00000000	40,00000000	5,45454544	**45,45454544**	16/03/1972	
2250	MERO COSIMO	MRECSM67S17L049D	10,00000000	0,00000000	0,00000000	0,00000000	7,00000000	13,00000000	0,00000000	10,00000000	40,00000000	5,45454544	**45,45454544**	17/11/1967	
2251	MAZZILLI LEONARDO	MZZLRD67P05A662W	10,00000000	0,00000000	0,00000000	0,00000000	10,00000000	13,00000000	7,00000000	0,00000000	40,00000000	5,45454544	**45,45454544**	05/09/1967	
2252	SANASI GIOVANNI BATTISTA	SNSGNN61E19B180D	10,00000000	0,00000000	0,00000000	0,00000000	7,00000000	13,00000000	0,00000000	10,00000000	40,00000000	5,45454544	**45,45454544**	19/05/1961	
2253	BASILE PAOLO	BSLPLA59E30A662Y	10,00000000	0,00000000	0,00000000	0,00000000	10,00000000	0,00000000	10,00000000	10,00000000	40,00000000	5,45454544	**45,45454544**	30/05/1959	
2254	LOPORCARO COLONNA ROSA	LPRRSO58T57A225R	8,00000000	0,00000000	0,00000000	8,00000000	7,00000000	0,00000000	7,00000000	10,00000000	40,00000000	5,45454544	**45,45454544**	17/12/1958	
2255	MANCINI NICOLA	MNCNCL56R05C134P	10,00000000	0,00000000	0,00000000	0,00000000	10,00000000	7,00000000	3,00000000	10,00000000	40,00000000	5,45454544	**45,45454544**	05/10/1956	
2256	SOCIETA' AGRICOLA TAVERNA NOVA DI SOTTO S.R.L.	06527250721	10,00000000	0,00000000	0,00000000	8,00000000	5,00000000	0,00000000	7,00000000	10,00000000	40,00000000	5,45454544	**45,45454544**	26/04/1954	
2257	GUERRIERI PASQUALE	GRRPQL53L01F970W	10,00000000	0,00000000	0,00000000	8,00000000	5,00000000	0,00000000	7,00000000	10,00000000	40,00000000	5,45454544	**45,45454544**	01/07/1953	
2258	AZ.AGR.PIETRO MAZZARELLA DI SALVATORE E DARIO MAZZARELLA S.S.	02652170750	2,00000000	0,00000000	0,00000000	8,00000000	10,00000000	0,00000000	10,00000000	10,00000000	40,00000000	5,45454544	**45,45454544**	13/03/1951	
2259	SOCIETA' AGRICOLA MA.AGRI. SRL	04710690753	10,00000000	0,00000000	0,00000000	0,00000000	10,00000000	0,00000000	10,00000000	10,00000000	40,00000000	5,45454544	**45,45454544**	24/02/1940	
2260	SANTORO DONATO	SNTDNT39P10G187D	8,00000000	0,00000000	0,00000000	0,00000000	8,00000000	7,00000000	7,00000000	10,00000000	40,00000000	5,45454544	**45,45454544**	10/09/1939	
2261	PAVONE DOMENICO	PVNDNC35T03L049J	2,00000000	0,00000000	0,00000000	0,00000000	10,00000000	11,00000000	7,00000000	10,00000000	40,00000000	5,45454544	**45,45454544**	03/12/1935	
2262	VOLPONE DOMENICO	VLPDNC53A01I193M	7,75145896	0,00000000	0,00000000	8,00000000	7,23023489	0,00000000	7,00000000	10,00000000	39,98169385	5,45204915	**45,43374300**		
2263	APULIA AGRICOLA S.A.S. DI MONTAGANO VINCENZO & C.	03261130714	8,00000000	0,00000000	6,00000000	0,00000000	7,43120192	7,00000000	7,00000000	10,00000000	45,43120192	0,00000000	**45,43120192**		
2264	BORRELLI ANGELO	BRRNGL81E21D643U	9,99257334	0,00000000	0,00000000	8,00000000	8,98514667	0,00000000	3,00000000	10,00000000	39,97772001	5,45150727	**45,42922728**		
2265	SOCIETA' AGRICOLA GUGLIELMI SS	06999450726	9,94114996	0,00000000	0,00000000	0,00000000	9,02942502	11,00000000	0,00000000	10,00000000	39,97057498	5,45053295	**45,42110793**		
2266	SABATELLI MARIA	SBTMRA64C68F376A	8,00000000	0,00000000	10,35100822	0,00000000	6,00000000	11,00000000	0,00000000	10,00000000	45,35100822	0,00000000	**45,35100822**		
2267	TOMAIUOLO RAFFAELE	TMLRFL63T02E885W	9,92807911	0,00000000	0,00000000	8,00000000	8,85615823	0,00000000	3,00000000	10,00000000	39,78423734	5,42512327	**45,20936061**		
2268	DE DONNO PASQUALE	DDNPQL61P08D883H	10,00000000	0,00000000	0,00000000	8,00000000	8,76629806	0,00000000	3,00000000	10,00000000	39,76629806	5,42267700	**45,18897506**		

PSR PUGLIA 2014 - 2020

Misura 4 – Investimenti in immobilizzazioni materiali.
Sottomisura 4.1 – Sostegno ad investimenti nelle aziende agricole
Operazione 4.1.A – Sostegno per investimenti materiali e immateriali finalizzati a migliorare la redditività, la competitività e la sostenibilità delle aziende agricole singole e associate.

GRADUATORIA UNICA REGIONALE

			PUNTEGGIO												
N. ORDINE	RAGIONE SOCIALE	CUAA	Principio 1	Principio 2	Principio 3	Principio 4	Principio 5	Principio 6	Principio 7	Principio 8	SUB TOTALE	Ponderazione Principio 3	**TOTALE**	DATA di NASCITA	TOTALE INVESTIMENTI
2269	SOCIETA' AGRICOLA SEMPLICE FRATELLI SACCINTO DEI F.LLI GIUSEPPE,	06999500728	9,84197305	0,00000000	12,00000000	8,00000000	5,32957536	0,00000000	0,00000000	10,00000000	45,17154841	0,00000000	**45,17154841**		
2270	CIGNARELLA DONATO LUIGI	CGNDTL66R13C198W	2,00000000	0,00000000	0,00000000	8,00000000	5,12300350	13,00000000	7,00000000	10,00000000	45,12300350	0,00000000	**45,12300350**		
2271	BELLANTUONO VITO	BLLVTI66A17F280N	10,00000000	5,00000000	3,07830381	8,00000000	9,00000000	7,00000000	3,00000000	0,00000000	45,07830381	0,00000000	**45,07830381**		
2272	LORUSSO MARIA PRUDENZA	LRSMPR68D64E986C	9,08333334	0,00000000	0,00000000	0,00000000	9,54166667	11,00000000	0,00000000	10,00000000	39,62500001	5,40340908	**45,02840909**		
2273	SOCIETA' SEMPLICE AGRICOLA AMBIENTE E NATURA	03884780713	8,41029051	0,00000000	12,00000000	8,00000000	6,61204603	0,00000000	0,00000000	10,00000000	45,02233654	0,00000000	**45,02233654**		
2274	BARRASSO PASQUALE	BRRPQL70A10C514Y	9,50126566	0,00000000	8,26962406	8,00000000	9,24936717	0,00000000	0,00000000	10,00000000	45,02025689	0,00000000	**45,02025689**		
2275	SOCIETA' AGRICOLA PALUMMARE DI ADAMO GIORGIO E C. S.N.C.	03988850750	8,00000000	0,00000000	0,00000000	8,00000000	9,00000000	0,00000000	10,00000000	10,00000000	45,00000000	0,00000000	**45,00000000**	04/07/1987	
2276	SOCIETA' AGRICOLA PETRAROLO S.S.	07964190727	8,00000000	5,00000000	6,00000000	8,00000000	9,00000000	9,00000000	0,00000000	0,00000000	45,00000000	0,00000000	**45,00000000**	24/01/1983	
2277	SOCIETA' AGRICOLA FRATELLI SAVOIA DI SAVOIA GIORGIO S.S.	02107280741	10,00000000	0,00000000	0,00000000	8,00000000	10,00000000	0,00000000	7,00000000	10,00000000	45,00000000	0,00000000	**45,00000000**	05/10/1980	
2278	PINTO NICOLA	PNTNCL76T14F376K	10,00000000	5,00000000	6,00000000	8,00000000	6,00000000	0,00000000	0,00000000	10,00000000	45,00000000	0,00000000	**45,00000000**	14/12/1976	
2279	GIANNASSO RUGGERO	GNNRGR76S01C514B	8,00000000	15,00000000	12,00000000	0,00000000	10,00000000	0,00000000	0,00000000	0,00000000	45,00000000	0,00000000	**45,00000000**	01/11/1976	
2280	SPADAFINA ARCANGELO	SPDRNG74T15E223O	10,00000000	0,00000000	12,00000000	0,00000000	10,00000000	0,00000000	3,00000000	10,00000000	45,00000000	0,00000000	**45,00000000**	15/12/1974	
2281	FLORICOLTURA F.LLI TESSE SOCIETA' SEMPLICE AGRICOLA	07708840728	8,00000000	0,00000000	6,00000000	8,00000000	6,00000000	7,00000000	0,00000000	10,00000000	45,00000000	0,00000000	**45,00000000**	03/09/1965	
2282	FORNARO ROCCO	FRNRCC64T23E205I	10,00000000	0,00000000	0,00000000	0,00000000	9,00000000	13,00000000	3,00000000	10,00000000	45,00000000	0,00000000	**45,00000000**	23/12/1964	
2283	DI NOIA GAETANO	DNIGTN62E25A285J	8,00000000	0,00000000	0,00000000	0,00000000	10,00000000	7,00000000	10,00000000	10,00000000	45,00000000	0,00000000	**45,00000000**	25/05/1962	
2284	CAMPANALE FRANCESCA	CMPFNC60E55H645Y	8,00000000	0,00000000	0,00000000	8,00000000	9,00000000	7,00000000	3,00000000	10,00000000	45,00000000	0,00000000	**45,00000000**	15/05/1960	
2285	CARPINONE PASQUALE	CRPPQL50P13C198H	2,00000000	15,00000000	0,00000000	8,00000000	10,00000000	0,00000000	0,00000000	10,00000000	45,00000000	0,00000000	**45,00000000**	13/09/1950	
2286	IPPEDICO ANTONIO	PPDNTN72A13D643S	9,92917432	0,00000000	6,00000000	0,00000000	9,03541284	0,00000000	10,00000000	10,00000000	44,96458716	0,00000000	**44,96458716**		
2287	DI NAUTA FELICE	DNTFLC65A28A339O	9,82157234	0,00000000	0,00000000	8,00000000	8,64314469	0,00000000	3,00000000	10,00000000	39,46471703	5,38155232	**44,84626935**		
2288	POZZESSERE PIETRO GIOVANNI	PZZPRG64A09I018U	10,00000000	0,00000000	0,00000000	0,00000000	7,37854889	15,00000000	7,00000000	0,00000000	39,37854889	5,36980212	**44,74835101**		
2289	CAGNANO GIUSEPPE	CGNGPP66A11C514Z	9,91506490	0,00000000	0,00000000	0,00000000	8,83012980	9,00000000	7,00000000	10,00000000	44,74519470	0,00000000	**44,74519470**		
2290	VALENTE LUIGIA	VLNLGU88C42C514X	8,00000000	0,00000000	0,00000000	0,00000000	5,36971714	9,00000000	7,00000000	10,00000000	39,36971714	5,36859779	**44,73831493**		
2291	TAVAGLIONE MICHELANTONIO	TVGMHL69L31L858T	5,15427295	0,00000000	0,00000000	8,00000000	9,21143177	0,00000000	7,00000000	10,00000000	39,36570472	5,36805063	**44,73375535**		
2292	MANGIONE MARIELLA	MNGMLL69B53C983R	9,24933624	0,00000000	0,00000000	0,00000000	8,05161137	15,00000000	7,00000000	0,00000000	39,30094761	5,35922013	**44,66016774**		
2293	NICASSIO MICHELE	NCSMHL77H17A662D	8,00000000	5,00000000	0,00000000	8,00000000	8,29828665	0,00000000	0,00000000	10,00000000	39,29828665	5,35885726	**44,65714391**		
2294	IAFFALDANO VITO	FFLVTI53R13H643A	10,00000000	0,00000000	4,60751636	8,00000000	9,00000000	0,00000000	3,00000000	10,00000000	44,60751636	0,00000000	**44,60751636**		
2295	AZIENDA AGRICOLA TORRE DEI GIUNGHI DEGLI EREDI DI CONCETTA MASCIA	01646380715	8,00000000	0,00000000	5,59864522	0,00000000	10,00000000	11,00000000	0,00000000	10,00000000	44,59864522	0,00000000	**44,59864522**		
2296	ALTAMURA NUNZIA TIZIANA	LTMNZT82D69L109B	8,56756953	5,00000000	12,00000000	0,00000000	9,00000000	0,00000000	0,00000000	10,00000000	44,56756953	0,00000000	**44,56756953**		

Allegato A

PSR PUGLIA 2014 - 2020

Misura 4 – Investimenti in immobilizzazioni materiali.
Sottomisura 4.1 – Sostegno ad investimenti nelle aziende agricole
Operazione 4.1.A – Sostegno per investimenti materiali e immateriali finalizzati a migliorare la redditività, la competitività e la sostenibilità delle aziende agricole singole e associate.

GRADUATORIA UNICA REGIONALE

			PUNTEGGIO												
N. ORDINE	RAGIONE SOCIALE	CUAA	Principio 1	Principio 2	Principio 3	Principio 4	Principio 5	Principio 6	Principio 7	Principio 8	SUB TOTALE	Ponderazione Principio 3	**TOTALE**	DATA di NASCITA	TOTALE INVESTIMENTI
2297	VARESANO FRANCESCO	VRSFNC61L04C983D	8,41550372	0,00000000	0,00000000	8,00000000	9,79224814	13,00000000	0,00000000	0,00000000	39,20775186	5,34651161	**44,55426347**		
2298	MORSUILLO MICHELE ANTONIO	MRSMHL59P02B104X	2,00000000	15,00000000	12,00000000	0,00000000	8,49383835	0,00000000	7,00000000	0,00000000	44,49383835	0,00000000	**44,49383835**		
2299	SACCO MARIA VITTORIA	SCCMVT71A50B829Y	6,61350663	0,00000000	12,00000000	0,00000000	8,84662335	0,00000000	7,00000000	10,00000000	44,46012998	0,00000000	**44,46012998**		
2300	MICCOLI DONATA	MCCDNT72M43D508U	8,29495234	0,00000000	0,00000000	8,00000000	9,14747617	9,00000000	0,00000000	10,00000000	44,44242851	0,00000000	**44,44242851**		
2301	MARUCCI LUIGI	MRCLGU73A11E716P	6,77776719	0,00000000	0,00000000	8,00000000	5,27722404	9,00000000	0,00000000	10,00000000	39,05499123	5,32568062	**44,38067185**		
2302	LEONE SABINO DONATO CLAUDI	LNESND59B02B619C	10,00000000	0,00000000	6,00000000	0,00000000	8,32839955	0,00000000	10,00000000	10,00000000	44,32839955	0,00000000	**44,32839955**		
2303	SOCIETA' AGRICOLA SEMPLICE MASTRICALE	06997760720	8,00000000	0,00000000	0,00000000	0,00000000	9,00000000	9,00000000	3,00000000	10,00000000	39,00000000	5,31818182	**44,31818182**	10/10/1975	
2304	RENNA VINCENZO	RNNVCN75D12C975C	8,00000000	0,00000000	0,00000000	0,00000000	9,00000000	9,00000000	3,00000000	10,00000000	39,00000000	5,31818182	**44,31818182**	12/04/1975	
2305	VENTURA CRISTIAN	VNTCST95M04A048R	10,00000000	0,00000000	0,00000000	0,00000000	9,00000000	0,00000000	10,00000000	10,00000000	39,00000000	5,31818181	**44,31818181**	04/08/1995	
2306	DI STEFANO VALENTINO	DSTVNT91E19D643Z	2,00000000	0,00000000	0,00000000	8,00000000	5,00000000	11,00000000	3,00000000	10,00000000	39,00000000	5,31818181	**44,31818181**	19/05/1991	
2307	CARROZZO MANUEL	CRRMNL89P27E506Z	8,00000000	0,00000000	0,00000000	0,00000000	8,00000000	13,00000000	0,00000000	10,00000000	39,00000000	5,31818181	**44,31818181**	27/09/1989	
2308	DE LUCA GIANDOMENICO	DLCGDM86L06F784B	8,00000000	0,00000000	0,00000000	0,00000000	8,00000000	13,00000000	0,00000000	10,00000000	39,00000000	5,31818181	**44,31818181**	06/07/1986	
2309	DI CARLO MATTEO	DCRMTT82T25D643L	10,00000000	0,00000000	0,00000000	0,00000000	9,00000000	0,00000000	10,00000000	10,00000000	39,00000000	5,31818181	**44,31818181**	25/12/1982	
2310	STRAGAPEDE DOMENICO	STRDNC77H15H645C	10,00000000	0,00000000	0,00000000	0,00000000	10,00000000	9,00000000	0,00000000	10,00000000	39,00000000	5,31818181	**44,31818181**	15/06/1977	
2311	GAETA SALVATORE	GTASVT77B24D643Q	8,00000000	0,00000000	0,00000000	8,00000000	10,00000000	0,00000000	3,00000000	10,00000000	39,00000000	5,31818181	**44,31818181**	24/02/1977	
2312	PENSATO PAOLA	PNSPLA76D45L273U	10,00000000	0,00000000	0,00000000	0,00000000	9,00000000	0,00000000	10,00000000	10,00000000	39,00000000	5,31818181	**44,31818181**	05/04/1976	
2313	RICCI ANGELO	RCCNGL76B24E716V	2,00000000	0,00000000	0,00000000	0,00000000	5,00000000	15,00000000	7,00000000	10,00000000	39,00000000	5,31818181	**44,31818181**	24/02/1976	
2314	GUERRA ORAZIO	GRRRZO74C21E885K	10,00000000	0,00000000	0,00000000	0,00000000	8,00000000	11,00000000	0,00000000	10,00000000	39,00000000	5,31818181	**44,31818181**	21/03/1974	
2315	RICCI ANTONIO	RCCNTN71P19H926N	10,00000000	0,00000000	0,00000000	0,00000000	8,00000000	11,00000000	0,00000000	10,00000000	39,00000000	5,31818181	**44,31818181**	19/09/1971	
2316	CONTE GERARDO	CNTGRD69B15D269S	2,00000000	0,00000000	0,00000000	0,00000000	5,00000000	15,00000000	7,00000000	10,00000000	39,00000000	5,31818181	**44,31818181**	15/02/1969	
2317	MARCHIO RICCARDO	MRCRCR68D13A662N	8,00000000	0,00000000	0,00000000	0,00000000	10,00000000	11,00000000	10,00000000	0,00000000	39,00000000	5,31818181	**44,31818181**	13/04/1968	
2318	AZIENDA AGRICOLA CALABRESE DI CALABRESE MATTEO & C.	03374940710	10,00000000	0,00000000	0,00000000	0,00000000	9,00000000	0,00000000	10,00000000	10,00000000	39,00000000	5,31818181	**44,31818181**	08/03/1967	
2319	PELLEGRINO GIUSEPPE	PLLGPP67A15A285B	10,00000000	0,00000000	0,00000000	8,00000000	10,00000000	11,00000000	0,00000000	0,00000000	39,00000000	5,31818181	**44,31818181**	15/01/1967	
2320	RICCI CARMINE	RCCCMN66E28H764I	2,00000000	0,00000000	0,00000000	0,00000000	5,00000000	15,00000000	7,00000000	10,00000000	39,00000000	5,31818181	**44,31818181**	28/05/1966	
2321	ARGENTIERO COSIMA	RGNCSM66D56D761E	10,00000000	0,00000000	0,00000000	0,00000000	10,00000000	9,00000000	0,00000000	10,00000000	39,00000000	5,31818181	**44,31818181**	16/04/1966	
2322	MARINOTTI RAFFAELE	MRNRFL64E17I018P	10,00000000	0,00000000	0,00000000	0,00000000	7,00000000	15,00000000	7,00000000	0,00000000	39,00000000	5,31818181	**44,31818181**	17/05/1964	
2323	FEUDI DI GUAGNANO SRL	03649380759	10,00000000	0,00000000	0,00000000	0,00000000	7,00000000	15,00000000	7,00000000	0,00000000	39,00000000	5,31818181	**44,31818181**	03/05/1963	
2324	ANZIVINO ROSA	NZVRSO58S44F397A	10,00000000	0,00000000	0,00000000	0,00000000	8,00000000	11,00000000	0,00000000	10,00000000	39,00000000	5,31818181	**44,31818181**	04/11/1958	

PSR PUGLIA 2014 - 2020

Misura 4 – Investimenti in immobilizzazioni materiali.
Sottomisura 4.1 – Sostegno ad investimenti nelle aziende agricole
Operazione 4.1.A – Sostegno per investimenti materiali e immateriali finalizzati a migliorare la redditività, la competitività e la sostenibilità delle aziende agricole singole e associate.

GRADUATORIA UNICA REGIONALE

			PUNTEGGIO												
N. ORDINE	RAGIONE SOCIALE	CUAA	Principio 1	Principio 2	Principio 3	Principio 4	Principio 5	Principio 6	Principio 7	Principio 8	SUB TOTALE	Ponderazione Principio 3	**TOTALE**	DATA di NASCITA	TOTALE INVESTIMENTI
2325	SANTINO PIETRO GIOVANNI	SNTPRG56B12D643S	8,00000000	0,00000000	0,00000000	8,00000000	10,00000000	0,00000000	3,00000000	10,00000000	39,00000000	5,31818181	**44,31818181**	12/02/1956	
2326	PIGNATARO FRANCESCO	PGNFNC50P25F923S	10,00000000	0,00000000	0,00000000	0,00000000	9,00000000	0,00000000	10,00000000	10,00000000	39,00000000	5,31818181	**44,31818181**	25/09/1950	
2327	TOCCI COSIMO	TCCCSM39H15H882D	10,00000000	0,00000000	0,00000000	0,00000000	7,00000000	15,00000000	7,00000000	0,00000000	39,00000000	5,31818181	**44,31818181**	15/06/1939	
2328	LORE' PIETRO	LROPTR32S15B180T	10,00000000	10,00000000	0,00000000	0,00000000	9,00000000	0,00000000	0,00000000	10,00000000	39,00000000	5,31818181	**44,31818181**	15/11/1932	
2329	MAGNATTA MAURO PAOLO	MGNMPL91H20D643L	2,00000000	0,00000000	0,00000000	8,00000000	5,00000000	7,00000000	7,00000000	10,00000000	39,00000000	5,31818180	**44,31818180**	20/06/1991	
2330	SOCIETA' AGRICOLA F.LLI LOSPALLUTO S.S.	91123060724	10,00000000	0,00000000	0,00000000	0,00000000	5,00000000	7,00000000	7,00000000	10,00000000	39,00000000	5,31818180	**44,31818180**	24/01/1978	
2331	NICCOLO' COPPOLA S.R.L.	01155600750	10,00000000	0,00000000	0,00000000	8,00000000	7,00000000	7,00000000	7,00000000	0,00000000	39,00000000	5,31818180	**44,31818180**	22/12/1967	
2332	OLIVIERI ROSSELLA	LVRRSL83H47E716O	8,34152724	5,00000000	7,17483872	8,00000000	5,79138252	0,00000000	0,00000000	10,00000000	44,30774848	0,00000000	**44,30774848**		
2333	SGARAMELLA PASQUALE	SGRPQL67E28A285G	8,00000000	0,00000000	6,00000000	8,00000000	9,30628558	13,00000000	0,00000000	0,00000000	44,30628558	0,00000000	**44,30628558**		
2334	CARLONE GENNARO	CRLGNR66H25F220F	10,00000000	0,00000000	12,00000000	0,00000000	5,30497768	0,00000000	7,00000000	10,00000000	44,30497768	0,00000000	**44,30497768**		
2335	LIPPOLIS FRANCESCO	LPPFNC81T24E986M	8,47464334	5,00000000	0,00000000	0,00000000	8,47464334	0,00000000	7,00000000	10,00000000	38,94928668	5,31126635	**44,26055303**		
2336	VILLANOVA FARM DI DE FELICE A.SOCIETA' AGRICOLA SEMPLICE	07950450721	8,25606471	0,00000000	6,00000000	8,00000000	9,00000000	0,00000000	3,00000000	10,00000000	44,25606471	0,00000000	**44,25606471**		
2337	PADULA MONACHE DI VITO ANTONIO GIULIANO E C. SOCIETA' AGRICOLA	07749680729	10,00000000	5,00000000	7,20869162	0,00000000	9,00000000	0,00000000	3,00000000	10,00000000	44,20869162	0,00000000	**44,20869162**		
2338	CIFARELLI FRANCESCO	CFRFNC63P25A225X	8,20023573	5,00000000	0,00000000	8,00000000	7,69964641	0,00000000	0,00000000	10,00000000	38,89988214	5,30452937	**44,20441151**		
2339	CANNONE FRANCESCO	CNNFNC65S03A285A	10,00000000	0,00000000	0,00000000	8,00000000	9,89867984	11,00000000	0,00000000	0,00000000	38,89867984	5,30436543	**44,20304527**		
2340	COCCIA MARILISA	CCCMLS71C55E885B	7,28549335	5,00000000	0,00000000	0,00000000	5,59542221	11,00000000	0,00000000	10,00000000	38,88091556	5,30194303	**44,18285859**		
2341	DE PALO FRANCESCO	DPLFNC76T28L109N	10,00000000	0,00000000	0,00000000	0,00000000	7,87224670	11,00000000	0,00000000	10,00000000	38,87224670	5,30076091	**44,17300761**		
2342	DI PIETRO ALFONSO	DPTLNS67M21A285X	8,29621998	0,00000000	6,00000000	0,00000000	9,85189001	7,00000000	3,00000000	10,00000000	44,14810999	0,00000000	**44,14810999**		
2343	FORNARO FRANCESCO	FRNFNC88R09E205Z	10,00000000	10,00000000	0,00000000	0,00000000	9,00000000	15,00000000	0,00000000	0,00000000	44,00000000	0,00000000	**44,00000000**	09/10/1988	
2344	IAFFALDANO ALFONSO	FFLLNS83M06D643Z	10,00000000	0,00000000	12,00000000	0,00000000	9,00000000	0,00000000	3,00000000	10,00000000	44,00000000	0,00000000	**44,00000000**	06/08/1983	
2345	FATIGUSO BERARDINO	FTGBRD76M28E038S	10,00000000	0,00000000	0,00000000	8,00000000	9,00000000	0,00000000	7,00000000	10,00000000	44,00000000	0,00000000	**44,00000000**	28/08/1976	
2346	SERRA ROBERTA	SRRRRT74H47E506Q	2,00000000	0,00000000	0,00000000	8,00000000	9,00000000	15,00000000	0,00000000	10,00000000	44,00000000	0,00000000	**44,00000000**	07/06/1974	
2347	TURCO MARIA ANTONIETTA	TRCMNT70M67G131Y	8,00000000	0,00000000	12,00000000	0,00000000	7,00000000	0,00000000	7,00000000	10,00000000	44,00000000	0,00000000	**44,00000000**	27/08/1970	
2348	CASCIONE GIOVANNA	CSCGNN68E66D643T	10,00000000	0,00000000	0,00000000	8,00000000	9,00000000	0,00000000	7,00000000	10,00000000	44,00000000	0,00000000	**44,00000000**	26/05/1968	
2349	SOCIETA' AGRICOLA NATURADICE S.R.L.	03109040737	10,00000000	0,00000000	6,00000000	0,00000000	9,00000000	9,00000000	0,00000000	10,00000000	44,00000000	0,00000000	**44,00000000**	01/04/1968	
2350	CAPUTO GIUSEPPE	CPTGPP66S30B829I	2,00000000	0,00000000	12,00000000	0,00000000	10,00000000	0,00000000	10,00000000	10,00000000	44,00000000	0,00000000	**44,00000000**	30/11/1966	
2351	MONACO GIOVANNI	MNCGNN66C20E205W	10,00000000	0,00000000	0,00000000	0,00000000	9,00000000	15,00000000	0,00000000	10,00000000	44,00000000	0,00000000	**44,00000000**	20/03/1966	
2352	REDDAVIDE FRANCESCO	RDDFNC65P01C514P	10,00000000	0,00000000	0,00000000	8,00000000	9,00000000	0,00000000	7,00000000	10,00000000	44,00000000	0,00000000	**44,00000000**	01/09/1965	

Allegato A

PSR PUGLIA 2014 - 2020

Misura 4 – Investimenti in immobilizzazioni materiali.
Sottomisura 4.1 – Sostegno ad investimenti nelle aziende agricole
Operazione 4.1.A – Sostegno per investimenti materiali e immateriali finalizzati a migliorare la redditività, la competitività e la sostenibilità delle aziende agricole singole e associate.

GRADUATORIA UNICA REGIONALE

			PUNTEGGIO												
N. ORDINE	RAGIONE SOCIALE	CUAA	Principio 1	Principio 2	Principio 3	Principio 4	Principio 5	Principio 6	Principio 7	Principio 8	SUB TOTALE	Ponderazione Principio 3	**TOTALE**	DATA di NASCITA	TOTALE INVESTIMENTI
2353	DRAICCHIO NICOLA	DRCNCL52D21B829V	2,00000000	0,00000000	12,00000000	0,00000000	10,00000000	13,00000000	7,00000000	0,00000000	44,00000000	0,00000000	**44,00000000**	21/04/1952	
2354	DE CORATO LIZIA	DCRLZI40P61A285Z	8,00000000	0,00000000	6,00000000	0,00000000	10,00000000	0,00000000	10,00000000	10,00000000	44,00000000	0,00000000	**44,00000000**	21/09/1940	
2355	RICCI NICOLA	RCCNCL58E12D643F	9,95941312	0,00000000	0,00000000	8,00000000	9,02029344	0,00000000	7,00000000	10,00000000	43,97970656	0,00000000	**43,97970656**		
2356	CIRILLO FARRUSI EMILIO	CRLMLE74D01A662W	9,34158073	0,00000000	0,00000000	0,00000000	8,35395184	11,00000000	0,00000000	10,00000000	38,69553257	5,27666353	**43,97219610**		
2357	LATERZA FILOMENA	LTRFMN51P60F027M	9,90751695	0,00000000	0,00000000	8,00000000	9,04624152	0,00000000	7,00000000	10,00000000	43,95375847	0,00000000	**43,95375847**		
2358	MAGAZZINO FRANCESCO	MGZFNC74H19E205A	7,93923192	10,00000000	0,00000000	0,00000000	9,00000000	7,00000000	0,00000000	10,00000000	43,93923192	0,00000000	**43,93923192**		
2359	LISI MICHELE	LSIMHL57C23C514K	9,62977867	10,00000000	0,00000000	0,00000000	9,00000000	0,00000000	0,00000000	10,00000000	38,62977867	5,26769709	**43,89747576**		
2360	AZ. AGR. DONNA FR. DI ROSELLI F. & C. SNC SOCIETA' AGRICOLA	06769000727	9,25946726	0,00000000	0,00000000	8,00000000	9,62973363	0,00000000	7,00000000	10,00000000	43,88920089	0,00000000	**43,88920089**		
2361	SANSOSSI CARMINE	SNSCMN65S26D459B	9,55797100	0,00000000	0,00000000	0,00000000	8,05525362	11,00000000	0,00000000	10,00000000	38,61322462	5,26543972	**43,87866434**		
2362	PEPE GIOVANNI VITO ANTONI	PPEGNN56P10E038N	9,42200076	0,00000000	0,00000000	0,00000000	6,15599847	13,00000000	0,00000000	10,00000000	38,57799923	5,26063626	**43,83863549**		
2363	DEMAIO GIOVANNI ANDREA	DMEGNN89E17I158Y	8,60729666	0,00000000	12,00000000	0,00000000	6,21459332	0,00000000	7,00000000	10,00000000	43,82188998	0,00000000	**43,82188998**		
2364	BARBERIO ARMANDO	BRBRND62H29L049V	9,86780422	0,00000000	6,00000000	0,00000000	9,93390211	11,00000000	7,00000000	0,00000000	43,80170633	0,00000000	**43,80170633**		
2365	GRAMAZIO ANTONIO	GRMNTN62D10D643P	8,53927473	0,00000000	12,00000000	0,00000000	6,07854946	0,00000000	7,00000000	10,00000000	43,61782419	0,00000000	**43,61782419**		
2366	CELETTI PIETRO	CLTPTR70E01D643B	2,00000000	0,00000000	0,00000000	8,00000000	5,37850467	13,00000000	0,00000000	10,00000000	38,37850467	5,23343245	**43,61193712**		
2367	LAERA DONATO	LRADNT58T15H096P	9,18750000	0,00000000	0,00000000	0,00000000	9,18750000	0,00000000	10,00000000	10,00000000	38,37500000	5,23295454	**43,60795454**		
2368	SOLE ITALIA SOCIETA' AGRICOLA S.R.L.	04526990751	8,39019122	0,00000000	0,00000000	0,00000000	9,19509561	9,00000000	7,00000000	10,00000000	43,58528683	0,00000000	**43,58528683**		
2369	DI TUCCIO LUIGI	DTCLGU81D06C514O	8,62665523	5,00000000	0,00000000	0,00000000	7,62665523	0,00000000	7,00000000	10,00000000	38,25331046	5,21636051	**43,46967097**		
2370	D'AMBROSIO TANIA ANNA LIBORIA	DMBTNN62L66C336K	10,00000000	0,00000000	0,00000000	0,00000000	9,19849483	9,00000000	0,00000000	10,00000000	38,19849483	5,20888565	**43,40738048**		
2371	MASCIA LUIGI FRANCESCO LUCI	MSCLFR62T13D643U	8,00000000	0,00000000	0,00000000	8,00000000	5,12053707	7,00000000	0,00000000	10,00000000	38,12053707	5,19825505	**43,31879212**		
2372	MANCANIELLO MARIA	MNCMRA46P50E716N	8,00000000	0,00000000	0,00000000	8,00000000	5,08372286	7,00000000	0,00000000	10,00000000	38,08372286	5,19323493	**43,27695779**		
2373	PANETTIERI VITO	PNTVTI73D18A225K	9,91841163	0,00000000	0,00000000	0,00000000	5,16317674	13,00000000	0,00000000	10,00000000	38,08158837	5,19294387	**43,27453224**		
2374	DORONZO FRANCESCO	DRNFNC67S18A669L	8,18791363	0,00000000	6,00000000	0,00000000	9,08567994	0,00000000	10,00000000	10,00000000	43,27359357	0,00000000	**43,27359357**		
2375	SOCIETA' AGRICOLA LOPOLITO S.S.	06427460727	8,46871626	0,00000000	12,00000000	0,00000000	9,76564187	0,00000000	3,00000000	10,00000000	43,23435813	0,00000000	**43,23435813**		
2376	SOCIET AGRICOLA MARVULLI GRAZIANO & C. S.S.	06998770728	8,97560976	0,00000000	0,00000000	8,00000000	7,04878049	7,00000000	7,00000000	0,00000000	38,02439025	5,18514412	**43,20953437**		
2377	SCARANO PAOLO VITTORIO UGO E	SCRPVT92E15E716T	8,00000000	0,00000000	0,00000000	0,00000000	5,00000000	15,00000000	0,00000000	10,00000000	38,00000000	5,18181818	**43,18181818**	15/05/1992	
2378	CEDOLA TOMMASO	CDLTMS89C18H926J	2,00000000	0,00000000	0,00000000	8,00000000	9,00000000	9,00000000	0,00000000	10,00000000	38,00000000	5,18181818	**43,18181818**	18/03/1989	
2379	SPORTELLI DOMENICO	SPRDNC88L26C134S	8,00000000	0,00000000	0,00000000	8,00000000	9,00000000	13,00000000	0,00000000	0,00000000	38,00000000	5,18181818	**43,18181818**	26/07/1988	
2380	COLELLA SALVATORE	CLLSVT85A07H096L	8,00000000	0,00000000	0,00000000	0,00000000	9,00000000	11,00000000	0,00000000	10,00000000	38,00000000	5,18181818	**43,18181818**	07/01/1985	

PSR PUGLIA 2014 - 2020

Misura 4 – Investimenti in immobilizzazioni materiali.
Sottomisura 4.1 – Sostegno ad investimenti nelle aziende agricole
Operazione 4.1.A – Sostegno per investimenti materiali e immateriali finalizzati a migliorare la redditività, la competitività e la sostenibilità delle aziende agricole singole e associate.

GRADUATORIA UNICA REGIONALE

			PUNTEGGIO												
N. ORDINE	RAGIONE SOCIALE	CUAA	Principio 1	Principio 2	Principio 3	Principio 4	Principio 5	Principio 6	Principio 7	Principio 8	SUB TOTALE	Ponderazione Principio 3	**TOTALE**	DATA di NASCITA	TOTALE INVESTIMENTI
2381	MONTANARO DOMENICO	MNTDNC79R25H096V	8,00000000	0,00000000	0,00000000	0,00000000	9,00000000	11,00000000	0,00000000	10,00000000	38,00000000	5,18181818	**43,18181818**	25/10/1979	
2382	D'ERCHIE CASIMIRO	DRCCMR79M08E205V	10,00000000	0,00000000	0,00000000	0,00000000	9,00000000	9,00000000	0,00000000	10,00000000	38,00000000	5,18181818	**43,18181818**	08/08/1979	
2383	LILLO VINCENZO	LLLVCN75R24B180F	10,00000000	0,00000000	0,00000000	0,00000000	9,00000000	9,00000000	0,00000000	10,00000000	38,00000000	5,18181818	**43,18181818**	24/10/1975	
2384	MANTUANO NICOLA ALBERTO	MNTNLL75D30D643F	2,00000000	0,00000000	0,00000000	0,00000000	8,00000000	15,00000000	3,00000000	10,00000000	38,00000000	5,18181818	**43,18181818**	30/04/1975	
2385	MARVULLI FEDERICO	MRVFRC71R26A225T	8,00000000	0,00000000	0,00000000	0,00000000	9,00000000	11,00000000	0,00000000	10,00000000	38,00000000	5,18181818	**43,18181818**	26/10/1971	
2386	CELOZZI PASQUALE	CLZPQL70B24B917J	8,00000000	0,00000000	0,00000000	0,00000000	5,00000000	15,00000000	0,00000000	10,00000000	38,00000000	5,18181818	**43,18181818**	24/02/1970	
2387	SCHIAVONE FERNANDO	SCHFNN69H20B104T	8,00000000	0,00000000	0,00000000	0,00000000	5,00000000	15,00000000	0,00000000	10,00000000	38,00000000	5,18181818	**43,18181818**	20/06/1969	
2388	BARONE GIOVANNI	BRNGNN69B28G604V	8,00000000	0,00000000	0,00000000	0,00000000	5,00000000	15,00000000	0,00000000	10,00000000	38,00000000	5,18181818	**43,18181818**	28/02/1969	
2389	COLANTONIO S.R.L.S.	03930620715	8,00000000	0,00000000	0,00000000	8,00000000	7,00000000	15,00000000	0,00000000	0,00000000	38,00000000	5,18181818	**43,18181818**	08/10/1967	
2390	LA MONACA LEONARDO ARCANGELO	LMNLRD67L31I158P	8,00000000	0,00000000	0,00000000	0,00000000	5,00000000	15,00000000	0,00000000	10,00000000	38,00000000	5,18181818	**43,18181818**	31/07/1967	
2391	DI PIERRO DONATO	DPRDNT60R29L447D	8,00000000	0,00000000	0,00000000	0,00000000	5,00000000	15,00000000	0,00000000	10,00000000	38,00000000	5,18181818	**43,18181818**	29/10/1960	
2392	LONGO DONATO	LNGDNT60D29G787L	8,00000000	0,00000000	0,00000000	8,00000000	9,00000000	0,00000000	3,00000000	10,00000000	38,00000000	5,18181818	**43,18181818**	29/04/1960	
2393	PIETROFORTE & C SOC SEM AGR	07146830729	10,00000000	0,00000000	0,00000000	0,00000000	10,00000000	15,00000000	3,00000000	0,00000000	38,00000000	5,18181818	**43,18181818**	03/01/1960	
2394	SOCIETA' AGRICOLA MONTRONE VINCENZO & C. S.N.C.	02951220728	8,00000000	0,00000000	0,00000000	8,00000000	10,00000000	9,00000000	3,00000000	0,00000000	38,00000000	5,18181818	**43,18181818**	10/05/1955	
2395	PAGLIUSO CRISTINA	PGLCST53D43L447R	8,00000000	0,00000000	0,00000000	0,00000000	5,00000000	15,00000000	0,00000000	10,00000000	38,00000000	5,18181818	**43,18181818**	03/04/1953	
2396	ALBANO NICOLA	LBNNCL50B14M132T	8,00000000	15,00000000	0,00000000	0,00000000	5,00000000	0,00000000	0,00000000	10,00000000	38,00000000	5,18181818	**43,18181818**	14/02/1950	
2397	ULMETA SOCIETA' AGRICOLA SEMPLICE	07890040723	10,00000000	0,00000000	0,00000000	0,00000000	5,00000000	13,00000000	0,00000000	10,00000000	38,00000000	5,18181817	**43,18181817**	12/06/1997	
2398	SOCIETA' AGRICOLA BIORUSSI S.N.C. DI RUSSI DOMENICO E RUSSI MARIA GIULIA	03703600712	2,00000000	0,00000000	0,00000000	0,00000000	10,00000000	9,00000000	7,00000000	10,00000000	38,00000000	5,18181817	**43,18181817**	01/07/1987	
2399	MARVULLI MARISA	MRVMRS85L49F052W	8,00000000	0,00000000	0,00000000	8,00000000	5,00000000	0,00000000	7,00000000	10,00000000	38,00000000	5,18181817	**43,18181817**	09/07/1985	
2400	DI DONATO EMILIO	DDNMLE83C19D643Y	2,00000000	0,00000000	0,00000000	0,00000000	8,00000000	11,00000000	7,00000000	10,00000000	38,00000000	5,18181817	**43,18181817**	19/03/1983	
2401	AZIENDA ZOOTECNICA MONTESE SOCIETA' AGRICOLA SEMPLICE	01316770773	2,00000000	10,00000000	0,00000000	8,00000000	8,00000000	0,00000000	10,00000000	0,00000000	38,00000000	5,18181817	**43,18181817**	14/08/1981	
2402	TROCCOLI ANTONIO	TRCNTN80H09D643G	8,00000000	0,00000000	0,00000000	0,00000000	7,00000000	13,00000000	0,00000000	10,00000000	38,00000000	5,18181817	**43,18181817**	09/06/1980	
2403	ZAGARIA ANGELA	ZGRNGL80B41L328I	8,00000000	0,00000000	0,00000000	0,00000000	7,00000000	13,00000000	0,00000000	10,00000000	38,00000000	5,18181817	**43,18181817**	01/02/1980	
2404	MOTTOLA NICOLA	MTTNCL78E24F027U	8,00000000	0,00000000	0,00000000	0,00000000	10,00000000	13,00000000	7,00000000	0,00000000	38,00000000	5,18181817	**43,18181817**	24/05/1978	
2405	PIGNATARO MICHELE ARCANGELO	PGNMHL77B13E882H	10,00000000	0,00000000	0,00000000	0,00000000	7,00000000	11,00000000	0,00000000	10,00000000	38,00000000	5,18181817	**43,18181817**	13/02/1977	
2406	DI VIRGILIO GIOVANNA	DVRGNN73H61I072J	8,00000000	0,00000000	0,00000000	0,00000000	10,00000000	0,00000000	10,00000000	10,00000000	38,00000000	5,18181817	**43,18181817**	21/06/1973	
2407	ROMANO ROBERTO	RMNRRT73H02I158C	8,00000000	0,00000000	0,00000000	0,00000000	7,00000000	13,00000000	0,00000000	10,00000000	38,00000000	5,18181817	**43,18181817**	02/06/1973	
2408	LANZILOTTO ELVIA	LNZLVE73A70D223H	10,00000000	0,00000000	0,00000000	8,00000000	10,00000000	0,00000000	0,00000000	10,00000000	38,00000000	5,18181817	**43,18181817**	30/01/1973	

Allegato A

PSR PUGLIA 2014 - 2020

Misura 4 – Investimenti in immobilizzazioni materiali.
Sottomisura 4.1 – Sostegno ad investimenti nelle aziende agricole
Operazione 4.1.A – Sostegno per investimenti materiali e immateriali finalizzati a migliorare la redditività, la competitività e la sostenibilità delle aziende agricole singole e associate.

GRADUATORIA UNICA REGIONALE

			PUNTEGGIO												
N. ORDINE	RAGIONE SOCIALE	CUAA	Principio 1	Principio 2	Principio 3	Principio 4	Principio 5	Principio 6	Principio 7	Principio 8	SUB TOTALE	Ponderazione Principio 3	**TOTALE**	DATA di NASCITA	TOTALE INVESTIMENTI
2409	VERGARI MASSIMO	VRGMSM72A14B936S	10,00000000	0,00000000	0,00000000	8,00000000	10,00000000	0,00000000	0,00000000	10,00000000	38,00000000	5,18181817	**43,18181817**	14/01/1972	
2410	CALZONE GIUSEPPE	CLZGPP71B17D643Y	2,00000000	0,00000000	0,00000000	8,00000000	5,00000000	13,00000000	0,00000000	10,00000000	38,00000000	5,18181817	**43,18181817**	17/02/1971	
2411	BERLOCO GIUSEPPE	BRLGPP69P05A225B	10,00000000	0,00000000	0,00000000	0,00000000	5,00000000	13,00000000	0,00000000	10,00000000	38,00000000	5,18181817	**43,18181817**	05/09/1969	
2412	SOCIETA' AGRICOLA FEDERICIANA S.S.	06262620724	8,00000000	0,00000000	0,00000000	0,00000000	10,00000000	0,00000000	10,00000000	10,00000000	38,00000000	5,18181817	**43,18181817**	18/06/1967	
2413	DIRIENZO ANTONIO	DRNNTN67B10I193C	2,00000000	0,00000000	0,00000000	8,00000000	5,00000000	13,00000000	0,00000000	10,00000000	38,00000000	5,18181817	**43,18181817**	10/02/1967	
2414	CONTILLO GAETANO	CNTGTN66H05I193K	2,00000000	0,00000000	0,00000000	8,00000000	5,00000000	13,00000000	0,00000000	10,00000000	38,00000000	5,18181817	**43,18181817**	05/06/1966	
2415	SOCIETA' AGRICOLA AGRIPAREDANO S.S.	05243160727	10,00000000	0,00000000	0,00000000	0,00000000	5,00000000	13,00000000	0,00000000	10,00000000	38,00000000	5,18181817	**43,18181817**	17/05/1966	
2416	RIPA GIOVANNI	RPIGNN65T14D761V	10,00000000	0,00000000	0,00000000	8,00000000	7,00000000	0,00000000	3,00000000	10,00000000	38,00000000	5,18181817	**43,18181817**	14/12/1965	
2417	SAMMARCO RAFFAELE	SMMRFL65S24E882G	10,00000000	0,00000000	0,00000000	0,00000000	7,00000000	11,00000000	0,00000000	10,00000000	38,00000000	5,18181817	**43,18181817**	24/11/1965	
2418	SANTOVITO SOCIETA' AGRICOLA	06600870726	8,00000000	0,00000000	0,00000000	0,00000000	10,00000000	13,00000000	7,00000000	0,00000000	38,00000000	5,18181817	**43,18181817**	15/01/1964	
2419	MILIZIA GIUSEPPE ORONZO	MLZGPP62B22I467K	10,00000000	0,00000000	0,00000000	8,00000000	10,00000000	0,00000000	0,00000000	10,00000000	38,00000000	5,18181817	**43,18181817**	22/02/1962	
2420	CAPOZZA LUIGI	CPZLGU61C08I066D	10,00000000	0,00000000	0,00000000	0,00000000	7,00000000	11,00000000	0,00000000	10,00000000	38,00000000	5,18181817	**43,18181817**	08/03/1961	
2421	PUPPI LUCIA	PPPLCU57T52C741U	10,00000000	0,00000000	0,00000000	8,00000000	10,00000000	0,00000000	0,00000000	10,00000000	38,00000000	5,18181817	**43,18181817**	12/12/1957	
2422	MENNUNO GIUSEPPINA	MNNGPP55A55D643L	8,00000000	0,00000000	0,00000000	0,00000000	10,00000000	0,00000000	10,00000000	10,00000000	38,00000000	5,18181817	**43,18181817**	15/01/1955	
2423	DESIANTE DOMENICO	DSNDNC54R17E155F	10,00000000	5,00000000	0,00000000	8,00000000	5,00000000	0,00000000	0,00000000	10,00000000	38,00000000	5,18181817	**43,18181817**	17/10/1954	
2424	MARTELLI MICHELE	MRTMHL53P16E716F	8,00000000	0,00000000	0,00000000	8,00000000	5,00000000	7,00000000	0,00000000	10,00000000	38,00000000	5,18181817	**43,18181817**	16/09/1953	
2425	FORTUNATO COSIMO	FRTCSM50C05C448F	10,00000000	0,00000000	0,00000000	0,00000000	7,00000000	11,00000000	10,00000000	0,00000000	38,00000000	5,18181817	**43,18181817**	05/03/1950	
2426	PAOLUCCI DR. FILIBERTO E FIGLI SOCIETA' SEMPLICE AGRICOLA	03510780715	8,00000000	0,00000000	0,00000000	8,00000000	5,00000000	0,00000000	7,00000000	10,00000000	38,00000000	5,18181817	**43,18181817**	19/12/1945	
2427	MARCHIO ERNESTO	MRCRST40C30A285C	8,00000000	0,00000000	0,00000000	0,00000000	10,00000000	0,00000000	10,00000000	10,00000000	38,00000000	5,18181817	**43,18181817**	30/03/1940	
2428	TAMBORRINO MARIO	TMBMRA38L03G187Z	10,00000000	0,00000000	0,00000000	0,00000000	10,00000000	11,00000000	7,00000000	0,00000000	38,00000000	5,18181817	**43,18181817**	03/07/1938	
2429	GERMANO ANTONICOLA SAVERIO	GRMNNC90P18L109F	10,00000000	0,00000000	6,00000000	0,00000000	10,00000000	0,00000000	7,00000000	10,00000000	43,00000000	0,00000000	**43,00000000**	18/09/1990	
2430	GROTTA GIUSEPPE	GRTGPP76R05D643N	10,00000000	0,00000000	6,00000000	8,00000000	9,00000000	0,00000000	0,00000000	10,00000000	43,00000000	0,00000000	**43,00000000**	05/10/1976	
2431	BUFANO ROCCO	BFNRCC73M16H643G	8,00000000	0,00000000	6,00000000	0,00000000	9,00000000	7,00000000	3,00000000	10,00000000	43,00000000	0,00000000	**43,00000000**	16/08/1973	
2432	FRANCHINI GIOVANNI	FRNGNN73E12F280N	10,00000000	0,00000000	0,00000000	8,00000000	9,00000000	13,00000000	3,00000000	0,00000000	43,00000000	0,00000000	**43,00000000**	12/05/1973	
2433	SOCIETA' AGRICOLA TENUTA TUDISCO S.S.	02938090731	8,00000000	0,00000000	0,00000000	8,00000000	10,00000000	0,00000000	7,00000000	10,00000000	43,00000000	0,00000000	**43,00000000**	19/06/1972	
2434	MORRA ANNA	MRRNNA66A53C514F	8,00000000	0,00000000	0,00000000	8,00000000	10,00000000	7,00000000	0,00000000	10,00000000	43,00000000	0,00000000	**43,00000000**	13/01/1966	
2435	CERICOLA MICHELE ANTONIO	CRCMHL60R08G131O	10,00000000	0,00000000	6,00000000	8,00000000	9,00000000	0,00000000	0,00000000	10,00000000	43,00000000	0,00000000	**43,00000000**	08/10/1960	
2436	COOPERATIVA AGRICOLA NUOVA AGRICOLTURA A R.L.	00911050722	10,00000000	10,00000000	6,00000000	8,00000000	9,00000000	0,00000000	0,00000000	0,00000000	43,00000000	0,00000000	**43,00000000**	23/08/1957	

PSR PUGLIA 2014 - 2020

Misura 4 – Investimenti in immobilizzazioni materiali.
Sottomisura 4.1 – Sostegno ad investimenti nelle aziende agricole
Operazione 4.1.A – Sostegno per investimenti materiali e immateriali finalizzati a migliorare la redditività, la competitività e la sostenibilità delle aziende agricole singole e associate.

GRADUATORIA UNICA REGIONALE

			PUNTEGGIO												
N. ORDINE	RAGIONE SOCIALE	CUAA	Principio 1	Principio 2	Principio 3	Principio 4	Principio 5	Principio 6	Principio 7	Principio 8	SUB TOTALE	Ponderazione Principio 3	**TOTALE**	DATA di NASCITA	TOTALE INVESTIMENTI
2437	MASTROPIERRO AGOSTINO	MSTGTN51D16F284R	8,00000000	0,00000000	0,00000000	0,00000000	10,00000000	15,00000000	0,00000000	10,00000000	43,00000000	0,00000000	**43,00000000**	16/04/1951	
2438	TORRE DI BOCCA SAS DI SPAGNOLETTI ZEULI NICOLA & C.	03939130583	8,00000000	0,00000000	0,00000000	8,00000000	10,00000000	0,00000000	7,00000000	10,00000000	43,00000000	0,00000000	**43,00000000**	15/06/1947	
2439	LANZO-DIONE PIETRO PASQUALE	LNZPRP41A28D754O	8,00000000	0,00000000	0,00000000	8,00000000	10,00000000	0,00000000	7,00000000	10,00000000	43,00000000	0,00000000	**43,00000000**	28/01/1941	
2440	TATEO S.R.L.	06309950720	8,00000000	0,00000000	6,00000000	0,00000000	9,00000000	7,00000000	3,00000000	10,00000000	43,00000000	0,00000000	**43,00000000**	25/11/1939	
2441	AZIENDA FRATELLI PATRUNO SOCIETA' SEMPLICE AGRICOLA	07473950728	8,17018556	0,00000000	0,00000000	0,00000000	5,64685430	7,00000000	7,00000000	10,00000000	37,81703986	5,15686906	**42,97390892**		
2442	SOCIETA' AGRICOLA DIFESA DI CANNETO DI DEL CORE MASSIMILIANO & C. S.S.	07843880720	8,81012882	0,00000000	12,00000000	0,00000000	9,00000000	0,00000000	3,00000000	10,00000000	42,81012882	0,00000000	**42,81012882**		
2443	RICCI PASQUALE	RCCPQL63P01E716B	9,41806822	0,00000000	6,00000000	8,00000000	9,29096589	0,00000000	0,00000000	10,00000000	42,70903411	0,00000000	**42,70903411**		
2444	CANTORE VITO	CNTVTI66D10F839X	8,83390589	0,00000000	0,00000000	8,00000000	8,83390589	0,00000000	7,00000000	10,00000000	42,66781178	0,00000000	**42,66781178**		
2445	COLANGELO GIOVANNI	CLNGNN66E02E155C	9,34606736	0,00000000	12,00000000	8,00000000	6,30786528	0,00000000	7,00000000	0,00000000	42,65393264	0,00000000	**42,65393264**		
2446	AMORDITERRA COOPERATIVA AGRICOLA	04129960714	3,59744707	0,00000000	11,99999999	8,00000000	9,00000000	0,00000000	0,00000000	10,00000000	42,59744706	0,00000000	**42,59744706**		
2447	LA CIVILE AZIENDA AGRICOLA DEI FRATELLI PAOLO E VINCENZO COLUMELLA	06931660721	9,69941621	0,00000000	6,00000000	0,00000000	9,84970811	7,00000000	10,00000000	0,00000000	42,54912432	0,00000000	**42,54912432**		
2448	LOCOROTONDO ALESSANDRA MARIA	LCRLSN75R43E506T	2,00000000	0,00000000	0,00000000	0,00000000	8,53567179	15,00000000	7,00000000	10,00000000	42,53567179	0,00000000	**42,53567179**		
2449	SOCIETA'AGR.SAN LUCA DI V.A. GIULIANO S.S.	05582170725	8,48199081	5,00000000	0,00000000	0,00000000	9,00000000	0,00000000	10,00000000	10,00000000	42,48199081	0,00000000	**42,48199081**		
2450	MATARRESE ANTONELLA	MTRNNL66A68B619S	9,57099700	0,00000000	0,00000000	8,00000000	9,78549850	0,00000000	10,00000000	0,00000000	37,35649550	5,09406756	**42,45056306**		
2451	GRECO PANTALEO	GRCPTL73M29D862P	8,98668698	0,00000000	0,00000000	8,00000000	8,37023728	0,00000000	7,00000000	10,00000000	42,35692426	0,00000000	**42,35692426**		
2452	AQUILECCHIA MARIA ANTONIETTA	QLCMNT57A67B619Z	8,22082019	10,00000000	0,00000000	0,00000000	8,99369086	0,00000000	0,00000000	10,00000000	37,21451105	5,07470605	**42,28921710**		
2453	AGRICOLA RUCCO SOC. COOP. A R.L.	01934120740	9,14133123	0,00000000	0,00000000	0,00000000	7,00000000	11,00000000	0,00000000	10,00000000	37,14133123	5,06472698	**42,20605821**		
2454	AGRICOL RODIO SOC. COOP. A R.L.	02356610739	8,04281862	0,00000000	12,00000000	0,00000000	9,02140931	13,00000000	0,00000000	0,00000000	42,06422793	0,00000000	**42,06422793**		
2455	SOCIETA' AGRICOLA FERRUCCI GIOVANNA,FRANCESCO,NUNZIO	00531420719	2,00000000	0,00000000	0,00000000	0,00000000	9,00891673	9,00000000	7,00000000	10,00000000	37,00891673	5,04667046	**42,05558719**		
2456	NUOVA SPIGA SOC. COOP. AGRICOLA	04618220752	8,99878850	0,00000000	0,00000000	8,00000000	7,00242300	0,00000000	3,00000000	10,00000000	37,00121150	5,04561974	**42,04683124**		
2457	DIMALLIO ANTONIO	DMLNTN89S14H926C	10,00000000	0,00000000	0,00000000	8,00000000	9,00000000	0,00000000	0,00000000	10,00000000	37,00000000	5,04545454	**42,04545454**	14/11/1989	
2458	CORBO ANTONELLO	CRBNNL88L31D643Z	10,00000000	0,00000000	0,00000000	8,00000000	9,00000000	0,00000000	0,00000000	10,00000000	37,00000000	5,04545454	**42,04545454**	31/07/1988	
2459	RICUCCI LEONARDO	RCCLRD83D18H926B	10,00000000	0,00000000	0,00000000	8,00000000	9,00000000	0,00000000	0,00000000	10,00000000	37,00000000	5,04545454	**42,04545454**	18/04/1983	
2460	MOREA FELICE	MROFLC81M12D643A	10,00000000	0,00000000	0,00000000	8,00000000	9,00000000	0,00000000	0,00000000	10,00000000	37,00000000	5,04545454	**42,04545454**	12/08/1981	
2461	VENTURA DOMENICO	VNTDNC81M03F052T	8,00000000	0,00000000	0,00000000	0,00000000	9,00000000	7,00000000	3,00000000	10,00000000	37,00000000	5,04545454	**42,04545454**	03/08/1981	
2462	CARUCCI COSIMO	CRCCSM81E29F376J	10,00000000	0,00000000	0,00000000	8,00000000	9,00000000	0,00000000	0,00000000	10,00000000	37,00000000	5,04545454	**42,04545454**	29/05/1981	
2463	MANCINO FELICE	MNCFLC80S23E038K	8,00000000	0,00000000	0,00000000	0,00000000	8,00000000	11,00000000	0,00000000	10,00000000	37,00000000	5,04545454	**42,04545454**	23/11/1980	
2464	F.LLI DIMALLIO SOCIETA' AGRICOLA S.R.L.	03792210712	10,00000000	0,00000000	0,00000000	8,00000000	9,00000000	0,00000000	0,00000000	10,00000000	37,00000000	5,04545454	**42,04545454**	03/06/1980	

Allegato A

PSR PUGLIA 2014 - 2020

Misura 4 – Investimenti in immobilizzazioni materiali.
Sottomisura 4.1 – Sostegno ad investimenti nelle aziende agricole
Operazione 4.1.A – Sostegno per investimenti materiali e immateriali finalizzati a migliorare la redditività, la competitività e la sostenibilità delle aziende agricole singole e associate.

GRADUATORIA UNICA REGIONALE

			PUNTEGGIO												
N. ORDINE	RAGIONE SOCIALE	CUAA	Principio 1	Principio 2	Principio 3	Principio 4	Principio 5	Principio 6	Principio 7	Principio 8	SUB TOTALE	Ponderazione Principio 3	**TOTALE**	DATA di NASCITA	TOTALE INVESTIMENTI
2465	DI DONATO STEFANO PIO	DDNSFN78T27E885U	10,00000000	0,00000000	0,00000000	8,00000000	9,00000000	0,00000000	0,00000000	10,00000000	37,00000000	5,04545454	**42,04545454**	27/12/1978	
2466	MONTANARO SILVIA	MNTSLV78L64F915Q	10,00000000	0,00000000	0,00000000	8,00000000	9,00000000	0,00000000	0,00000000	10,00000000	37,00000000	5,04545454	**42,04545454**	24/07/1978	
2467	LUCIANI TOMMASO	LCNTMS78C31H985H	10,00000000	0,00000000	0,00000000	8,00000000	9,00000000	0,00000000	0,00000000	10,00000000	37,00000000	5,04545454	**42,04545454**	31/03/1978	
2468	TAGLIENTE MARIA	TGLMRA75H52E986L	8,00000000	0,00000000	0,00000000	0,00000000	8,00000000	11,00000000	0,00000000	10,00000000	37,00000000	5,04545454	**42,04545454**	12/06/1975	
2469	FESTA FRANCESCO	FSTFNC74T04D643P	10,00000000	0,00000000	0,00000000	8,00000000	9,00000000	0,00000000	0,00000000	10,00000000	37,00000000	5,04545454	**42,04545454**	04/12/1974	
2470	CAMPANELLA FILOMENA	CMPFMN74M61F784K	8,00000000	0,00000000	0,00000000	8,00000000	8,00000000	0,00000000	3,00000000	10,00000000	37,00000000	5,04545454	**42,04545454**	21/08/1974	
2471	RIZZI GIUSEPPE	RZZGPP74C31E038G	8,00000000	0,00000000	0,00000000	0,00000000	8,00000000	11,00000000	0,00000000	10,00000000	37,00000000	5,04545454	**42,04545454**	31/03/1974	
2472	PULIMENO CARLO	PLMCRL73P30D006V	8,00000000	0,00000000	0,00000000	0,00000000	8,00000000	11,00000000	0,00000000	10,00000000	37,00000000	5,04545454	**42,04545454**	30/09/1973	
2473	MOTTOLA GIANLUCA	MTTGLC73A31H096P	8,00000000	0,00000000	0,00000000	0,00000000	8,00000000	11,00000000	0,00000000	10,00000000	37,00000000	5,04545454	**42,04545454**	31/01/1973	
2474	CESARE VERGARI S.R.L. - SOCIETA' AGRICOLA	04219010750	10,00000000	0,00000000	0,00000000	8,00000000	10,00000000	9,00000000	0,00000000	0,00000000	37,00000000	5,04545454	**42,04545454**	14/01/1972	
2475	RUSSI MATTEO PIO	RSSMTP71R13H926C	2,00000000	0,00000000	0,00000000	0,00000000	10,00000000	15,00000000	0,00000000	10,00000000	37,00000000	5,04545454	**42,04545454**	13/10/1971	
2476	RAMPINO MARIO	RMPMRA71M13D643M	2,00000000	5,00000000	0,00000000	0,00000000	5,00000000	15,00000000	0,00000000	10,00000000	37,00000000	5,04545454	**42,04545454**	13/08/1971	
2477	DE FILIPPO GIUSEPPE	DFLGPP71H11H926R	10,00000000	0,00000000	0,00000000	8,00000000	9,00000000	0,00000000	0,00000000	10,00000000	37,00000000	5,04545454	**42,04545454**	11/06/1971	
2478	LOSITO VINCENZO	LSTVCN71B17F784U	8,00000000	0,00000000	0,00000000	0,00000000	8,00000000	11,00000000	0,00000000	10,00000000	37,00000000	5,04545454	**42,04545454**	17/02/1971	
2479	ARDITO NICOLA	RDTNCL70A18A285O	8,00000000	0,00000000	0,00000000	8,00000000	10,00000000	11,00000000	0,00000000	0,00000000	37,00000000	5,04545454	**42,04545454**	18/01/1970	
2480	AZ. AGR. F.LLI LAPIETRA S.S. DI LAPIETRA V. E P.	05332810729	10,00000000	0,00000000	0,00000000	8,00000000	9,00000000	0,00000000	0,00000000	10,00000000	37,00000000	5,04545454	**42,04545454**	23/09/1968	
2481	PENTA VITO	PNTVTI67D18F915G	8,00000000	0,00000000	0,00000000	0,00000000	8,00000000	11,00000000	0,00000000	10,00000000	37,00000000	5,04545454	**42,04545454**	18/04/1967	
2482	BASILE GIUSEPPE	BSLGPP66L11F915I	8,00000000	0,00000000	0,00000000	0,00000000	8,00000000	11,00000000	0,00000000	10,00000000	37,00000000	5,04545454	**42,04545454**	11/07/1966	
2483	LIPPOLIS ANGELA MARIA	LPPNLM66D49E038B	8,00000000	0,00000000	0,00000000	0,00000000	8,00000000	11,00000000	0,00000000	10,00000000	37,00000000	5,04545454	**42,04545454**	09/04/1966	
2484	FEDE GERARDO ANTONIO	FDEGRD66B26G131L	10,00000000	0,00000000	0,00000000	8,00000000	9,00000000	0,00000000	0,00000000	10,00000000	37,00000000	5,04545454	**42,04545454**	26/02/1966	
2485	FRATELLI CAMPANA S.S. AGRICOLA	02260200742	8,00000000	0,00000000	0,00000000	0,00000000	9,00000000	0,00000000	10,00000000	10,00000000	37,00000000	5,04545454	**42,04545454**	22/01/1966	
2486	DONVITO VINCENZO	DNVVCN65M21E038G	10,00000000	0,00000000	0,00000000	8,00000000	9,00000000	0,00000000	0,00000000	10,00000000	37,00000000	5,04545454	**42,04545454**	21/08/1965	
2487	BISCEGLIA LEONARDO	BSCLRD65E12H926V	2,00000000	0,00000000	0,00000000	0,00000000	10,00000000	15,00000000	0,00000000	10,00000000	37,00000000	5,04545454	**42,04545454**	12/05/1965	
2488	MUSSELLA MARIA GIUSEPPA	MSSMGS65C59E155K	8,00000000	0,00000000	0,00000000	0,00000000	9,00000000	13,00000000	7,00000000	0,00000000	37,00000000	5,04545454	**42,04545454**	19/03/1965	
2489	MARIANI ANTONIO GIUSEPPE	MRNNNG64R03B724B	10,00000000	0,00000000	0,00000000	8,00000000	9,00000000	0,00000000	0,00000000	10,00000000	37,00000000	5,04545454	**42,04545454**	03/10/1964	
2490	CACCIAPAGLIA PIETRO VITO MICHELE	CCCPRV64L11I330V	8,00000000	0,00000000	0,00000000	0,00000000	8,00000000	11,00000000	0,00000000	10,00000000	37,00000000	5,04545454	**42,04545454**	11/07/1964	
2491	D'ALOIA LEONARDA	DLALRD63S46D643P	10,00000000	0,00000000	0,00000000	8,00000000	9,00000000	0,00000000	0,00000000	10,00000000	37,00000000	5,04545454	**42,04545454**	06/11/1963	
2492	DEL VECCHIO MARIO	DLVMRA60P03H287G	2,00000000	0,00000000	0,00000000	0,00000000	10,00000000	15,00000000	0,00000000	10,00000000	37,00000000	5,04545454	**42,04545454**	03/09/1960	

PSR PUGLIA 2014 - 2020

Misura 4 – Investimenti in immobilizzazioni materiali.
Sottomisura 4.1 – Sostegno ad investimenti nelle aziende agricole
Operazione 4.1.A – Sostegno per investimenti materiali e immateriali finalizzati a migliorare la redditività, la competitività e la sostenibilità delle aziende agricole singole e associate.

GRADUATORIA UNICA REGIONALE

			PUNTEGGIO												
N. ORDINE	RAGIONE SOCIALE	CUAA	Principio 1	Principio 2	Principio 3	Principio 4	Principio 5	Principio 6	Principio 7	Principio 8	SUB TOTALE	Ponderazione Principio 3	**TOTALE**	DATA di NASCITA	TOTALE INVESTIMENTI
2493	AGRIFUTURA S.S. AGRICOLA	03842130712	10,00000000	0,00000000	0,00000000	8,00000000	9,00000000	0,00000000	0,00000000	10,00000000	37,00000000	5,04545454	**42,04545454**	30/05/1959	
2494	SOCIETA' AGRICOLA CHIANCARELLA SOC.SEMPL.DI SORANNA L.& MALLARDI A.	05181260729	8,00000000	0,00000000	0,00000000	0,00000000	8,00000000	11,00000000	0,00000000	10,00000000	37,00000000	5,04545454	**42,04545454**	27/06/1958	
2495	SOCIETA' AGRICOLA BORRACCI DI BORRACCI VINCENZA E F.LLI S.N.	03033660733	8,00000000	10,00000000	0,00000000	0,00000000	9,00000000	0,00000000	0,00000000	10,00000000	37,00000000	5,04545454	**42,04545454**	17/06/1955	
2496	AZ. AGR. MARIO E ANIELLO DI CRISTO S.S.	02761181219	10,00000000	0,00000000	0,00000000	8,00000000	9,00000000	0,00000000	0,00000000	10,00000000	37,00000000	5,04545454	**42,04545454**	22/06/1940	
2497	FIORE ROBERTO	FRIRRT92A24C983K	10,00000000	0,00000000	0,00000000	0,00000000	10,00000000	0,00000000	7,00000000	10,00000000	37,00000000	5,04545453	**42,04545453**	24/01/1992	
2498	PAPADIA ALESSANDRO	PPDLSN82M05I119N	10,00000000	0,00000000	0,00000000	0,00000000	10,00000000	0,00000000	7,00000000	10,00000000	37,00000000	5,04545453	**42,04545453**	05/08/1982	
2499	LORUSSO PASQUALE	LRSPQL81T04F205B	10,00000000	0,00000000	0,00000000	0,00000000	10,00000000	0,00000000	7,00000000	10,00000000	37,00000000	5,04545453	**42,04545453**	04/12/1981	
2500	SOCIETA' AGRICOLA MELILLO SAS DI MELILLO M.& C.	02086620743	10,00000000	0,00000000	0,00000000	0,00000000	7,00000000	0,00000000	10,00000000	10,00000000	37,00000000	5,04545453	**42,04545453**	31/08/1980	
2501	TROTTA BRUNO GIOVANNI	TRTGNN77M17A225I	10,00000000	5,00000000	0,00000000	0,00000000	5,00000000	7,00000000	0,00000000	10,00000000	37,00000000	5,04545453	**42,04545453**	17/08/1977	
2502	TENUTA QUINTINO SRL SOC.AGRICOLA	03654070758	10,00000000	0,00000000	0,00000000	0,00000000	10,00000000	0,00000000	7,00000000	10,00000000	37,00000000	5,04545453	**42,04545453**	20/12/1976	
2503	FARESE DAVIDE	FRSDVD73H11E456Z	8,00000000	0,00000000	0,00000000	0,00000000	5,00000000	7,00000000	7,00000000	10,00000000	37,00000000	5,04545453	**42,04545453**	11/06/1973	
2504	RAGNO LANZOLLA PIETRO GIUSEPPE	RGNPRG71T09A662M	10,00000000	0,00000000	0,00000000	0,00000000	10,00000000	0,00000000	7,00000000	10,00000000	37,00000000	5,04545453	**42,04545453**	09/12/1971	
2505	SOCIETA' AGRICOLA TERRA DEL SOLE SRL	04319100758	10,00000000	0,00000000	0,00000000	0,00000000	10,00000000	0,00000000	7,00000000	10,00000000	37,00000000	5,04545453	**42,04545453**	06/12/1971	
2506	CARROZZO LUCIA	CRRLCU71C46F101J	10,00000000	0,00000000	0,00000000	0,00000000	10,00000000	0,00000000	7,00000000	10,00000000	37,00000000	5,04545453	**42,04545453**	06/03/1971	
2507	ACHILLE ANTONIO	CHLNTN70P19A893D	10,00000000	0,00000000	0,00000000	0,00000000	10,00000000	0,00000000	7,00000000	10,00000000	37,00000000	5,04545453	**42,04545453**	19/09/1970	
2508	AZIENDA AGRICOLA COSIMO TAURINO SOCIETA' SEMPLICE	03372970750	10,00000000	0,00000000	0,00000000	0,00000000	7,00000000	0,00000000	10,00000000	10,00000000	37,00000000	5,04545453	**42,04545453**	22/08/1970	
2509	DI CRISTO ANTONIO	DCRNTN69T11A662S	10,00000000	0,00000000	0,00000000	0,00000000	10,00000000	0,00000000	7,00000000	10,00000000	37,00000000	5,04545453	**42,04545453**	11/12/1969	
2510	MASTRANGELO FRANCESCO	MSTFNC69S24E038V	10,00000000	0,00000000	0,00000000	0,00000000	7,00000000	13,00000000	7,00000000	0,00000000	37,00000000	5,04545453	**42,04545453**	24/11/1969	
2511	LASSANDRO DOMENICA	LSSDNC69B58I330W	10,00000000	0,00000000	0,00000000	0,00000000	10,00000000	0,00000000	7,00000000	10,00000000	37,00000000	5,04545453	**42,04545453**	18/02/1969	
2512	MASILLA ANTONIO	MSLNTN69A07D422L	10,00000000	0,00000000	0,00000000	0,00000000	7,00000000	0,00000000	10,00000000	10,00000000	37,00000000	5,04545453	**42,04545453**	07/01/1969	
2513	POSI ADA	PSODAA64P54L711X	10,00000000	0,00000000	0,00000000	0,00000000	7,00000000	0,00000000	10,00000000	10,00000000	37,00000000	5,04545453	**42,04545453**	14/09/1964	
2514	EREDI DI URSO MARIA ROSARIA	03812880759	10,00000000	0,00000000	0,00000000	0,00000000	10,00000000	0,00000000	7,00000000	10,00000000	37,00000000	5,04545453	**42,04545453**	24/12/1961	
2515	PAGLIARA PIETRO ANGELO	PGLPRN60M20F152W	10,00000000	0,00000000	0,00000000	0,00000000	7,00000000	0,00000000	10,00000000	10,00000000	37,00000000	5,04545453	**42,04545453**	20/08/1960	
2516	GRAMAZIO GAETANO	GRMGTN60B13D643F	8,00000000	0,00000000	0,00000000	0,00000000	5,00000000	7,00000000	7,00000000	10,00000000	37,00000000	5,04545453	**42,04545453**	13/02/1960	
2517	GAGLIONE ANTONIO ROSARIO	GGLNNR59A25E471D	10,00000000	0,00000000	0,00000000	0,00000000	7,00000000	0,00000000	10,00000000	10,00000000	37,00000000	5,04545453	**42,04545453**	25/01/1959	
2518	DE BENEDITTIS SELVAGGI ROBERTO SALVATORE MI	DBNRRT58P29F842W	10,00000000	0,00000000	0,00000000	0,00000000	7,00000000	0,00000000	10,00000000	10,00000000	37,00000000	5,04545453	**42,04545453**	29/09/1958	
2519	IMPERIALE MARCELLO	MPRMCL57R30E227Z	10,00000000	0,00000000	0,00000000	0,00000000	7,00000000	0,00000000	10,00000000	10,00000000	37,00000000	5,04545453	**42,04545453**	30/10/1957	
2520	AZIENDA AGRICOLA ROCCA S. S. SOCIETA' AGRICOLA	03382490757	10,00000000	0,00000000	0,00000000	0,00000000	7,00000000	0,00000000	10,00000000	10,00000000	37,00000000	5,04545453	**42,04545453**	23/11/1956	

Allegato A

PSR PUGLIA 2014 - 2020

Misura 4 – Investimenti in immobilizzazioni materiali.
Sottomisura 4.1 – Sostegno ad investimenti nelle aziende agricole
Operazione 4.1.A – Sostegno per investimenti materiali e immateriali finalizzati a migliorare la redditività, la competitività e la sostenibilità delle aziende agricole singole e associate.

GRADUATORIA UNICA REGIONALE

			PUNTEGGIO												
N. ORDINE	RAGIONE SOCIALE	CUAA	Principio 1	Principio 2	Principio 3	Principio 4	Principio 5	Principio 6	Principio 7	Principio 8	SUB TOTALE	Ponderazione Principio 3	**TOTALE**	DATA di NASCITA	TOTALE INVESTIMENTI
2521	RIFUGIO S.S.	03755770751	10,00000000	0,00000000	0,00000000	0,00000000	7,00000000	0,00000000	10,00000000	10,00000000	37,00000000	5,04545453	**42,04545453**	07/02/1956	107.691,34
2522	ZECCA MARIO	ZCCMRA56B07E506O	10,00000000	0,00000000	0,00000000	0,00000000	7,00000000	0,00000000	10,00000000	10,00000000	37,00000000	5,04545453	**42,04545453**	07/02/1956	572.263,50
2523	AGRICOLA ABATERESTA S.R.L.	02421390739	2,00000000	0,00000000	0,00000000	8,00000000	7,00000000	13,00000000	7,00000000	0,00000000	37,00000000	5,04545453	**42,04545453**	11/08/1949	
2524	AGRISERVIZI - SOCIETA' COOPERATIVA	03603250758	10,00000000	0,00000000	0,00000000	0,00000000	7,00000000	13,00000000	7,00000000	0,00000000	37,00000000	5,04545453	**42,04545453**	26/11/1936	
2525	STASI ANNA MARIA SILVANA	STSNMR30P50C336E	10,00000000	0,00000000	0,00000000	0,00000000	10,00000000	0,00000000	7,00000000	10,00000000	37,00000000	5,04545453	**42,04545453**	10/09/1930	
2526	LACALAMITA ROSA	LCLRSO54A44A662G	8,90760430	0,00000000	0,00000000	0,00000000	8,09239569	0,00000000	10,00000000	10,00000000	36,99999999	5,04545453	**42,04545452**		
2527	GIANNICO BARTOLOMEO	GNNBTL88D16A662U	8,00000000	0,00000000	0,00000000	8,00000000	9,00000000	0,00000000	7,00000000	10,00000000	42,00000000	0,00000000	**42,00000000**	16/04/1988	
2528	IAFFALDANO ANDREA	FFLNDR88C01D643Q	10,00000000	0,00000000	6,00000000	0,00000000	9,00000000	0,00000000	7,00000000	10,00000000	42,00000000	0,00000000	**42,00000000**	01/03/1988	
2529	DI SAPIO PASQUALE	DSPPQL87E28D643P	2,00000000	0,00000000	12,00000000	0,00000000	9,00000000	9,00000000	0,00000000	10,00000000	42,00000000	0,00000000	**42,00000000**	28/05/1987	
2530	SOCIETA' AGRICOLA IACOBELLIS S.R.L.	02784060739	8,00000000	0,00000000	0,00000000	8,00000000	9,00000000	0,00000000	7,00000000	10,00000000	42,00000000	0,00000000	**42,00000000**	05/02/1985	
2531	BIOUVA SOCIETA' AGRICOLA SRL	07612560727	8,00000000	0,00000000	0,00000000	8,00000000	9,00000000	0,00000000	7,00000000	10,00000000	42,00000000	0,00000000	**42,00000000**	21/09/1984	
2532	CAGGIANO GAETANO	CGGGTN77L13D643U	2,00000000	0,00000000	12,00000000	0,00000000	9,00000000	9,00000000	0,00000000	10,00000000	42,00000000	0,00000000	**42,00000000**	13/07/1977	
2533	FORTE MATTEOMAURIZIO	FRTMTM74E03D643S	10,00000000	0,00000000	6,00000000	0,00000000	9,00000000	0,00000000	7,00000000	10,00000000	42,00000000	0,00000000	**42,00000000**	03/05/1974	
2534	ZIZZI GIOVANNI	ZZZGNN73E13E986N	8,00000000	0,00000000	0,00000000	8,00000000	9,00000000	7,00000000	0,00000000	10,00000000	42,00000000	0,00000000	**42,00000000**	13/05/1973	
2535	IACOBELLIS SAVERIO	CBLSVR71E03E038M	8,00000000	0,00000000	0,00000000	8,00000000	9,00000000	0,00000000	7,00000000	10,00000000	42,00000000	0,00000000	**42,00000000**	03/05/1971	
2536	PANETTA GIUSEPPE SEBASTIANO	PNTGPP68R22G712R	8,00000000	0,00000000	0,00000000	8,00000000	9,00000000	0,00000000	7,00000000	10,00000000	42,00000000	0,00000000	**42,00000000**	22/10/1968	
2537	PAPPALEPORE VITO	PPPVTI62H07A662L	8,00000000	0,00000000	0,00000000	0,00000000	10,00000000	11,00000000	3,00000000	10,00000000	42,00000000	0,00000000	**42,00000000**	07/06/1962	
2538	MUSCA COSIMO	MSCCSM64L24E563B	8,03159872	0,00000000	0,00000000	8,00000000	8,95260193	7,00000000	0,00000000	10,00000000	41,98420065	0,00000000	**41,98420065**		
2539	GERVASIO ANTONIO	GRVNTN79C03C514P	8,93968345	0,00000000	0,00000000	0,00000000	7,02684157	9,00000000	7,00000000	10,00000000	41,96652502	0,00000000	**41,96652502**		
2540	MANIGLIO VALERIO	MNGVLR67A03I930V	2,00000000	0,00000000	12,00000000	8,00000000	9,96416461	0,00000000	0,00000000	10,00000000	41,96416461	0,00000000	**41,96416461**		
2541	CAVALLO ALFONSO	CVLLNS77L31L049R	10,00000000	0,00000000	0,00000000	0,00000000	9,83309362	0,00000000	7,00000000	10,00000000	36,83309362	5,02269457	**41,85578819**		
2542	D'ABRAMO LUIGIA	DBRLGU73M43E155D	8,23129252	0,00000000	0,00000000	0,00000000	8,53741496	0,00000000	10,00000000	10,00000000	36,76870748	5,01391465	**41,78262213**		
2543	MOTOLESE NICOLA	MTLNCL66D15A662I	2,72457191	0,00000000	0,00000000	8,00000000	5,00000000	11,00000000	0,00000000	10,00000000	36,72457191	5,00789616	**41,73246807**		
2544	GERMANO GIOVANNA	GRMGNN57A48L220W	9,78407224	0,00000000	0,00000000	0,00000000	9,89203612	0,00000000	7,00000000	10,00000000	36,67610836	5,00128750	**41,67739586**		
2545	CARBONE DOMENICO	CRBDNC76H10Z133U	8,33537207	0,00000000	0,00000000	0,00000000	8,27981652	15,00000000	0,00000000	10,00000000	41,61518859	0,00000000	**41,61518859**		
2546	AZIENDA AGRICOLA DI PIETRO SOC. COOP.	05516640728	9,24843583	0,00000000	6,00000000	0,00000000	9,34530635	0,00000000	7,00000000	10,00000000	41,59374218	0,00000000	**41,59374218**		
2547	SIGNORILE LUCIANA	SGNLCN54C44A662Y	9,65146522	0,00000000	0,00000000	0,00000000	9,82573261	15,00000000	7,00000000	0,00000000	41,47719783	0,00000000	**41,47719783**		
2548	AGRITURISMO MASSERIA VECCHIA PARISI SOCIETA' SEMPLICE AGRICOLA	07036910722	8,29232685	0,00000000	0,00000000	0,00000000	9,14616342	9,00000000	0,00000000	10,00000000	36,43849027	4,96888503	**41,40737530**		

PSR PUGLIA 2014 - 2020

Misura 4 – Investimenti in immobilizzazioni materiali.
Sottomisura 4.1 – Sostegno ad investimenti nelle aziende agricole
Operazione 4.1.A – Sostegno per investimenti materiali e immateriali finalizzati a migliorare la redditività, la competitività e la sostenibilità delle aziende agricole singole e associate.

GRADUATORIA UNICA REGIONALE

			PUNTEGGIO												
N. ORDINE	RAGIONE SOCIALE	CUAA	Principio 1	Principio 2	Principio 3	Principio 4	Principio 5	Principio 6	Principio 7	Principio 8	SUB TOTALE	Ponderazione Principio 3	**TOTALE**	DATA di NASCITA	TOTALE INVESTIMENTI
2549	CAPRERA POTITO	CPRPTT70C26Z133U	8,00000000	0,00000000	0,00000000	0,00000000	5,42650522	13,00000000	0,00000000	10,00000000	36,42650522	4,96725070	**41,39375592**		
2550	LOSURDO DOMENICO	LSRDNC74L30A662G	9,60258434	0,00000000	0,00000000	0,00000000	5,79483133	11,00000000	0,00000000	10,00000000	36,39741567	4,96328395	**41,36069962**		
2551	POTENZA FRANCESCO	PTNFNC66E18D508Y	10,00000000	0,00000000	4,33964141	8,00000000	9,00000000	0,00000000	0,00000000	10,00000000	41,33964141	0,00000000	**41,33964141**		
2552	MOSSUTO SAVERIO	MSSSVR70S12H985V	9,35526316	0,00000000	0,00000000	8,00000000	9,00000000	0,00000000	0,00000000	10,00000000	36,35526316	4,95753588	**41,31279904**		
2553	LONGO LUIGI UGO	LNGLGG91S26F842S	5,28828162	0,00000000	0,00000000	8,00000000	7,00000000	11,00000000	10,00000000	0,00000000	41,28828162	0,00000000	**41,28828162**		
2554	AZIENDA AGRICOLA FRASCA DI CARBONE R. & C. S.S.	06439810729	8,59119076	0,00000000	0,00000000	8,00000000	9,68730568	0,00000000	10,00000000	0,00000000	36,27849644	4,94706769	**41,22556413**		
2555	MARESCA CARLO	MRSCRL50S05F839Y	6,25531915	0,00000000	0,00000000	8,00000000	5,00000000	7,00000000	0,00000000	10,00000000	36,25531915	4,94390715	**41,19922630**		
2556	TROIANO MICHELE	TRNMHL60A10F262A	8,21309487	0,00000000	0,00000000	0,00000000	10,00000000	15,00000000	3,00000000	0,00000000	36,21309487	4,93814930	**41,15124417**		
2557	PALAZZO VINCENZO	PLZVCN78H24E645J	8,07847296	0,00000000	0,00000000	0,00000000	7,11770943	11,00000000	0,00000000	10,00000000	36,19618239	4,93584305	**41,13202544**		
2558	ZICARI GIUSEPPE	ZCRGPP57S25E036X	8,05108340	0,00000000	6,00000000	8,00000000	9,02554170	0,00000000	0,00000000	10,00000000	41,07662510	0,00000000	**41,07662510**		
2559	PETRONI PIETRO RICCARDO MARI	PTRPRR60B24B619E	8,06502818	0,00000000	6,00000000	0,00000000	10,00000000	0,00000000	7,00000000	10,00000000	41,06502818	0,00000000	**41,06502818**		
2560	PIZZARELLI FRANCESCO	PZZFNC83T28H926Y	2,00000000	0,00000000	12,00000000	0,00000000	10,00000000	0,00000000	7,00000000	10,00000000	41,00000000	0,00000000	**41,00000000**	28/12/1983	
2561	GENCO GIUSEPPE	GNCGPP80E09H096I	8,00000000	0,00000000	6,00000000	8,00000000	9,00000000	0,00000000	0,00000000	10,00000000	41,00000000	0,00000000	**41,00000000**	09/05/1980	
2562	D'AMATO RAFFAELLA	DMTRFL76T55H926S	2,00000000	0,00000000	12,00000000	0,00000000	10,00000000	0,00000000	7,00000000	10,00000000	41,00000000	0,00000000	**41,00000000**	15/12/1976	
2563	CANNAROZZI MATTEO PIO	CNNMTP72D07B829J	2,00000000	0,00000000	12,00000000	0,00000000	10,00000000	0,00000000	7,00000000	10,00000000	41,00000000	0,00000000	**41,00000000**	07/04/1972	
2564	DILEO RAFFAELE	DLIRFL69L19A669O	10,00000000	0,00000000	12,00000000	0,00000000	9,00000000	0,00000000	0,00000000	10,00000000	41,00000000	0,00000000	**41,00000000**	19/07/1969	
2565	CECI GINISTRELLI EDUARDO	CCGDRD60M29A285O	8,00000000	0,00000000	6,00000000	0,00000000	10,00000000	0,00000000	7,00000000	10,00000000	41,00000000	0,00000000	**41,00000000**	29/08/1960	
2566	PITTA OTELLO	PTTTLL59D17D643Q	10,00000000	0,00000000	12,00000000	0,00000000	9,00000000	0,00000000	0,00000000	10,00000000	41,00000000	0,00000000	**41,00000000**	17/04/1959	
2567	PETTOLECCHIA SOCIETA' AGRICOLA S.R.L.	03884390729	10,00000000	0,00000000	0,00000000	8,00000000	10,00000000	0,00000000	3,00000000	10,00000000	41,00000000	0,00000000	**41,00000000**	29/09/1957	
2568	QUERCIA GIOVANNI	QRCGNN48L07A883J	8,00000000	0,00000000	6,00000000	0,00000000	10,00000000	7,00000000	0,00000000	10,00000000	41,00000000	0,00000000	**41,00000000**	07/07/1948	
2569	MARVULLI CIPRIANO	MRVCRN66R16A225D	9,92073260	0,00000000	0,00000000	0,00000000	5,15853479	11,00000000	0,00000000	10,00000000	36,07926739	4,91990009	**40,99916748**		
2570	FRATTA GIOVANNI FRANCESCO	FRTGNN71A10E716L	2,00000000	0,00000000	0,00000000	0,00000000	9,06684172	15,00000000	0,00000000	10,00000000	36,06684172	4,91820569	**40,98504741**		
2571	DI CHIANO ANTONIA	DCHNTN66H59A883I	9,96484234	0,00000000	12,00000000	0,00000000	9,01757883	0,00000000	0,00000000	10,00000000	40,98242117	0,00000000	**40,98242117**		
2572	D'ARNESE ANTONELLA	DRNNNL71T61I158C	2,00000000	0,00000000	12,00000000	0,00000000	9,95813373	0,00000000	7,00000000	10,00000000	40,95813373	0,00000000	**40,95813373**		
2573	AZIENDA AGRICOLA CASA SANTA SAN PAOLO DEI F.LLI RIPA DI SALVATORE RIPA	02397930740	10,00000000	0,00000000	0,00000000	0,00000000	7,02939743	9,00000000	0,00000000	10,00000000	36,02939743	4,91309965	**40,94249708**		
2574	PETRARULO ALBINO	PTRLBN74P09D643Y	2,00000000	0,00000000	0,00000000	0,00000000	9,00000000	15,00000000	0,00000000	10,00000000	36,00000000	4,90909091	**40,90909091**	09/09/1974	
2575	D'AMELIA PIETRO AMEDEO	DMLPRM70P19E716H	2,00000000	0,00000000	0,00000000	0,00000000	9,00000000	15,00000000	0,00000000	10,00000000	36,00000000	4,90909091	**40,90909091**	19/09/1970	
2576	DE GIGLIO FARA	DGGFRA41A45A662R	2,00000000	0,00000000	0,00000000	0,00000000	9,00000000	15,00000000	0,00000000	10,00000000	36,00000000	4,90909091	**40,90909091**	05/01/1941	

Allegato A

PSR PUGLIA 2014 - 2020

Misura 4 – Investimenti in immobilizzazioni materiali.
Sottomisura 4.1 – Sostegno ad investimenti nelle aziende agricole
Operazione 4.1.A – Sostegno per investimenti materiali e immateriali finalizzati a migliorare la redditività, la competitività e la sostenibilità delle aziende agricole singole e associate.

GRADUATORIA UNICA REGIONALE

			PUNTEGGIO												
N. ORDINE	RAGIONE SOCIALE	CUAA	Principio 1	Principio 2	Principio 3	Principio 4	Principio 5	Principio 6	Principio 7	Principio 8	SUB TOTALE	Ponderazione Principio 3	**TOTALE**	DATA di NASCITA	TOTALE INVESTIMENTI
2577	AGRICOLA SANT'ANDREA S.S. SOCIETA' AGRICOLA	05142310654	10,00000000	0,00000000	0,00000000	0,00000000	9,00000000	0,00000000	7,00000000	10,00000000	36,00000000	4,90909090	**40,90909090**	23/08/1995	
2578	BRASCHI ALBERTA	BRSLRT90C71H926P	10,00000000	0,00000000	0,00000000	0,00000000	9,00000000	0,00000000	7,00000000	10,00000000	36,00000000	4,90909090	**40,90909090**	31/03/1990	
2579	DIFONZO LORENZO	DFNLNZ86C06I330W	10,00000000	0,00000000	0,00000000	0,00000000	5,00000000	11,00000000	0,00000000	10,00000000	36,00000000	4,90909090	**40,90909090**	06/03/1986	
2580	SOCIETA' AGRICOLA SEMPLICE SABRINA	03899140713	8,00000000	0,00000000	0,00000000	8,00000000	10,00000000	0,00000000	0,00000000	10,00000000	36,00000000	4,90909090	**40,90909090**	16/02/1983	
2581	BELLOSGUARDO ANGELA	BLLNGL82S52C514S	8,00000000	0,00000000	0,00000000	8,00000000	10,00000000	0,00000000	0,00000000	10,00000000	36,00000000	4,90909090	**40,90909090**	12/11/1982	
2582	VITA ANTONIO	VTINTN80C15F152L	10,00000000	0,00000000	0,00000000	0,00000000	9,00000000	7,00000000	0,00000000	10,00000000	36,00000000	4,90909090	**40,90909090**	15/03/1980	
2583	RUTIGLIANO MARCO	RTGMRC79C05A669U	8,00000000	0,00000000	0,00000000	0,00000000	7,00000000	11,00000000	0,00000000	10,00000000	36,00000000	4,90909090	**40,90909090**	05/03/1979	
2584	LUCENTE ANDREA	LCNNDR78T27D643U	10,00000000	0,00000000	0,00000000	0,00000000	9,00000000	0,00000000	7,00000000	10,00000000	36,00000000	4,90909090	**40,90909090**	27/12/1978	
2585	FAZZENI GIOVANNA	FZZGNN77R58F784N	10,00000000	0,00000000	0,00000000	0,00000000	9,00000000	0,00000000	7,00000000	10,00000000	36,00000000	4,90909090	**40,90909090**	18/10/1977	
2586	SPINELLI ROCCO	SPNRCC75A15A662E	10,00000000	0,00000000	0,00000000	0,00000000	5,00000000	11,00000000	0,00000000	10,00000000	36,00000000	4,90909090	**40,90909090**	15/01/1975	
2587	SOCIETA' AGRICOLA MASSARO DI MASSARO NICOLA E SOLAZZO GIOVANNA	07002560725	8,00000000	0,00000000	0,00000000	0,00000000	8,00000000	0,00000000	10,00000000	10,00000000	36,00000000	4,90909090	**40,90909090**	15/05/1974	
2588	AZIENDA AGRICOLA MONTRONE DI MONTRONE F. & PIETRANGELO C.	07505000724	10,00000000	0,00000000	0,00000000	0,00000000	7,00000000	9,00000000	0,00000000	10,00000000	36,00000000	4,90909090	**40,90909090**	05/02/1973	
2589	DINOI PIETRO	DNIPTR73A01E882M	10,00000000	0,00000000	0,00000000	0,00000000	7,00000000	9,00000000	0,00000000	10,00000000	36,00000000	4,90909090	**40,90909090**	01/01/1973	
2590	DI FLUMERI PAOLO	DFLPLA71E17D643F	10,00000000	0,00000000	0,00000000	8,00000000	8,00000000	0,00000000	0,00000000	10,00000000	36,00000000	4,90909090	**40,90909090**	17/05/1971	
2591	MELILLO MATTEO	MLLMTT68L04E716V	10,00000000	0,00000000	0,00000000	0,00000000	9,00000000	0,00000000	7,00000000	10,00000000	36,00000000	4,90909090	**40,90909090**	04/07/1968	
2592	FUSILLO VITO	FSLVTI67R18F784L	8,00000000	0,00000000	0,00000000	0,00000000	8,00000000	0,00000000	10,00000000	10,00000000	36,00000000	4,90909090	**40,90909090**	18/10/1967	
2593	SOCIETA' AGRICOLA F. LLI ANTONIO E FRANCESCO D'ALESSANDRO	04050280710	10,00000000	0,00000000	0,00000000	0,00000000	9,00000000	0,00000000	7,00000000	10,00000000	36,00000000	4,90909090	**40,90909090**	22/01/1967	
2594	CASCAVILLA SRL SOCIETA' AGRICOLA	03639250715	10,00000000	0,00000000	0,00000000	0,00000000	9,00000000	0,00000000	7,00000000	10,00000000	36,00000000	4,90909090	**40,90909090**	02/08/1966	
2595	SOCIETA' AGRICOLA DEMETRA S.R.L.	07981990729	10,00000000	0,00000000	0,00000000	0,00000000	9,00000000	0,00000000	7,00000000	10,00000000	36,00000000	4,90909090	**40,90909090**	05/04/1963	
2596	SOCIETA' AGRICOLA SEMPLICE F.LLI PANELLA DI PANELLA NICOLA E PANELLA	04098740717	8,00000000	0,00000000	0,00000000	0,00000000	5,00000000	13,00000000	0,00000000	10,00000000	36,00000000	4,90909090	**40,90909090**	01/05/1960	
2597	MONTELEONE FILOMENA	MNTFMN60D59B808M	8,00000000	0,00000000	0,00000000	0,00000000	7,00000000	11,00000000	0,00000000	10,00000000	36,00000000	4,90909090	**40,90909090**	19/04/1960	
2598	PENSATO MICHELE	PNSMHL59R30I158E	10,00000000	0,00000000	0,00000000	0,00000000	9,00000000	0,00000000	7,00000000	10,00000000	36,00000000	4,90909090	**40,90909090**	30/10/1959	
2599	LISCIO PALMINO	LSCPMN58L18H926H	10,00000000	0,00000000	0,00000000	8,00000000	8,00000000	0,00000000	0,00000000	10,00000000	36,00000000	4,90909090	**40,90909090**	18/07/1958	
2600	LABBRUZZO MARIO	LBBMRA57T11E885A	10,00000000	0,00000000	0,00000000	0,00000000	9,00000000	0,00000000	7,00000000	10,00000000	36,00000000	4,90909090	**40,90909090**	11/12/1957	
2601	SANSONNA NATALE	SNSNTL56T28A285Z	8,00000000	0,00000000	0,00000000	8,00000000	10,00000000	0,00000000	0,00000000	10,00000000	36,00000000	4,90909090	**40,90909090**	28/12/1956	
2602	NOTARANGELO ANTONIETTA LUCIA	NTRNNT56T53F631L	8,00000000	0,00000000	0,00000000	0,00000000	5,00000000	13,00000000	0,00000000	10,00000000	36,00000000	4,90909090	**40,90909090**	13/12/1956	
2603	BAORDA PAOLO	BRDPLA53T29H926L	10,00000000	0,00000000	0,00000000	8,00000000	8,00000000	0,00000000	0,00000000	10,00000000	36,00000000	4,90909090	**40,90909090**	29/12/1953	
2604	LISCIO ANGELO	LSCNGL52S26D643J	10,00000000	0,00000000	0,00000000	8,00000000	8,00000000	0,00000000	0,00000000	10,00000000	36,00000000	4,90909090	**40,90909090**	26/11/1952	

PSR PUGLIA 2014 - 2020

Misura 4 – Investimenti in immobilizzazioni materiali.
Sottomisura 4.1 – Sostegno ad investimenti nelle aziende agricole
Operazione 4.1.A – Sostegno per investimenti materiali e immateriali finalizzati a migliorare la redditività, la competitività e la sostenibilità delle aziende agricole singole e associate.

GRADUATORIA UNICA REGIONALE

			PUNTEGGIO												
N. ORDINE	RAGIONE SOCIALE	CUAA	Principio 1	Principio 2	Principio 3	Principio 4	Principio 5	Principio 6	Principio 7	Principio 8	SUB TOTALE	Ponderazione Principio 3	**TOTALE**	DATA di NASCITA	TOTALE INVESTIMENTI
2605	PARISI MARIA ADDOLORATA	PRSMDD51D69G252T	10,00000000	0,00000000	0,00000000	0,00000000	9,00000000	7,00000000	0,00000000	10,00000000	36,00000000	4,90909090	**40,90909090**	29/04/1951	
2606	MASCOLO MARIA LUIGIA	MSCMLG49A57E155W	8,00000000	0,00000000	0,00000000	0,00000000	5,00000000	13,00000000	0,00000000	10,00000000	36,00000000	4,90909090	**40,90909090**	17/01/1949	
2607	CIAURRO GIOVANNA	CRRGNN46M62F027I	10,00000000	0,00000000	0,00000000	0,00000000	9,00000000	0,00000000	7,00000000	10,00000000	36,00000000	4,90909090	**40,90909090**	22/08/1946	
2608	PETRONELLA IRENE	PTRRNI45C52A225U	10,00000000	0,00000000	0,00000000	8,00000000	5,00000000	13,00000000	0,00000000	0,00000000	36,00000000	4,90909090	**40,90909090**	12/03/1945	
2609	DISTRATIS ANTONIO GREGORIO	DSTNNG44R03E882M	10,00000000	0,00000000	0,00000000	0,00000000	7,00000000	9,00000000	0,00000000	10,00000000	36,00000000	4,90909090	**40,90909090**	03/10/1944	
2610	GENNARI GIUSEPPE	GNNGPP81H04E882Y	10,00000000	0,00000000	0,00000000	0,00000000	8,83098591	7,00000000	0,00000000	10,00000000	35,83098591	4,88604352	**40,71702943**		
2611	DI PUMPO EMILIO	DPMMLE84R15D643E	8,00000000	0,00000000	6,00000000	0,00000000	9,68493230	0,00000000	7,00000000	10,00000000	40,68493230	0,00000000	**40,68493230**		
2612	DE FILIPPO MAURO	DFLMRA80C17D643D	9,89621646	0,00000000	0,00000000	0,00000000	8,89621646	0,00000000	7,00000000	10,00000000	35,79243292	4,88078630	**40,67321922**		
2613	COLAMONACO NUNZIO VITO	CLMNZV79A09I330C	8,23831645	0,00000000	0,00000000	0,00000000	8,52336709	9,00000000	0,00000000	10,00000000	35,76168354	4,87659321	**40,63827675**		
2614	GUGLIOTTI ROBERTO	GGLRRT85R21D643C	9,36067739	0,00000000	0,00000000	8,00000000	8,36067739	0,00000000	0,00000000	10,00000000	35,72135478	4,87109383	**40,59244861**		
2615	MARCIANO MARGHERITA	MRCMGH69B58C983E	8,67988096	0,00000000	0,00000000	8,00000000	9,00000000	0,00000000	0,00000000	10,00000000	35,67988096	4,86543831	**40,54531927**		
2616	CAPUTO EMANUELE	CPTMNL68T13F284T	8,67669173	0,00000000	0,00000000	0,00000000	10,00000000	0,00000000	7,00000000	10,00000000	35,67669173	4,86500341	**40,54169514**		
2617	DE FILIPPO DOMENICO	DFLDNC70C22D643V	9,73171805	0,00000000	0,00000000	0,00000000	8,73171805	0,00000000	7,00000000	10,00000000	35,46343610	4,83592310	**40,29935920**		
2618	PALMIERI COSTANZO	PLMCTN72R01D643N	9,81069453	0,00000000	0,00000000	0,00000000	8,62138906	0,00000000	7,00000000	10,00000000	35,43208359	4,83164775	**40,26373134**		
2619	RICUPERO LEONARDO	RCPLRD69H29G187A	9,87176916	0,00000000	10,45477494	0,00000000	9,93588458	0,00000000	0,00000000	10,00000000	40,26242868	0,00000000	**40,26242868**		
2620	CICERALE GIANNI	CCRGNN79L02I158R	8,00000000	0,00000000	6,00000000	0,00000000	8,25714271	11,00000000	7,00000000	0,00000000	40,25714271	0,00000000	**40,25714271**		
2621	SCROCCO DONATO	SCRDNT62B23A150S	2,00000000	0,00000000	0,00000000	0,00000000	5,41772152	11,00000000	7,00000000	10,00000000	35,41772152	4,82968929	**40,24741081**		
2622	SOCIETA' AGRICOLA FRANCHINI FARM DI FRANCHINI GIUSEPPE & C. SOCIETA' IN	07770880727	8,34332089	0,00000000	4,86476993	8,00000000	9,00000000	7,00000000	3,00000000	0,00000000	40,20809082	0,00000000	**40,20809082**		
2623	LOMBARDI RAFFAELE	LMBRFL75A12I158O	8,18584071	0,00000000	0,00000000	0,00000000	7,18584071	0,00000000	10,00000000	10,00000000	35,37168142	4,82341110	**40,19509252**		
2624	CIAFFA MARIA ANTONIETTA	CFFMNT86B57D643U	7,06791243	0,00000000	6,00000000	8,00000000	9,12126234	0,00000000	0,00000000	10,00000000	40,18917477	0,00000000	**40,18917477**		
2625	TROTTA DOMENICO	TRTDNC65H07H926N	8,67468420	0,00000000	0,00000000	0,00000000	9,66265790	0,00000000	7,00000000	10,00000000	35,33734210	4,81872846	**40,15607056**		
2626	LABBATE ANDREA	LBBNDR83E26D851N	10,00000000	0,00000000	0,00000000	0,00000000	8,30903415	0,00000000	7,00000000	10,00000000	35,30903415	4,81486828	**40,12390243**		
2627	AGRICOLA DELLA CORTE DI SPINELLI FELICE & ANGELO SOCIETA' AGRICOLA	07642520725	8,01897827	0,00000000	6,00000000	8,00000000	8,01897827	0,00000000	0,00000000	10,00000000	40,03795654	0,00000000	**40,03795654**		
2628	PALMITESTA NICOLA	PLMNCL87M19F052N	8,00000000	0,00000000	6,00000000	0,00000000	9,00000000	0,00000000	7,00000000	10,00000000	40,00000000	0,00000000	**40,00000000**	19/08/1987	
2629	SOCIETA' AGRICOLA SEMPLICE ROSSI	06350760721	8,00000000	0,00000000	6,00000000	0,00000000	9,00000000	0,00000000	7,00000000	10,00000000	40,00000000	0,00000000	**40,00000000**	31/01/1976	
2630	TORRESANTA S.R.L.	05459550728	10,00000000	0,00000000	6,00000000	0,00000000	7,00000000	0,00000000	7,00000000	10,00000000	40,00000000	0,00000000	**40,00000000**	11/05/1975	
2631	LEOGRANDE VITO	LGRVTI73L31A149J	10,00000000	0,00000000	0,00000000	8,00000000	9,00000000	0,00000000	3,00000000	10,00000000	40,00000000	0,00000000	**40,00000000**	31/07/1973	
2632	BARBETTA ANTONIA	BRBNTN67A70F280D	10,00000000	0,00000000	0,00000000	8,00000000	9,00000000	0,00000000	3,00000000	10,00000000	40,00000000	0,00000000	**40,00000000**	30/01/1967	

Allegato A

PSR PUGLIA 2014 - 2020

Misura 4 – Investimenti in immobilizzazioni materiali.
Sottomisura 4.1 – Sostegno ad investimenti nelle aziende agricole
Operazione 4.1.A – Sostegno per investimenti materiali e immateriali finalizzati a migliorare la redditività, la competitività e la sostenibilità delle aziende agricole singole e associate.

GRADUATORIA UNICA REGIONALE

			PUNTEGGIO												
N. ORDINE	RAGIONE SOCIALE	CUAA	Principio 1	Principio 2	Principio 3	Principio 4	Principio 5	Principio 6	Principio 7	Principio 8	SUB TOTALE	Ponderazione Principio 3	TOTALE	DATA di NASCITA	TOTALE INVESTIMENTI
2633	DI PINTO DANIELE	DPNDNL66A25A662J	10,00000000	0,00000000	6,00000000	0,00000000	9,00000000	15,00000000	0,00000000	0,00000000	40,00000000	0,00000000	**40,00000000**	25/01/1966	
2634	MALLARDI GIULIANO	MLLGLN57R31C514I	8,00000000	0,00000000	0,00000000	8,00000000	7,00000000	0,00000000	7,00000000	10,00000000	40,00000000	0,00000000	**40,00000000**	31/10/1957	
2635	AGRICOLA PETRUZZI E CONIGLIO DI PETRUZZI PIER ANGELO E CONIGLIO	07878100721	10,00000000	0,00000000	7,94967604	0,00000000	9,00000000	0,00000000	3,00000000	10,00000000	39,94967604	0,00000000	**39,94967604**		
2636	DEMAIO ANTONIO GIOVANNI	DMENNG48T02I158F	8,00000000	0,00000000	0,00000000	0,00000000	7,15278951	13,00000000	7,00000000	0,00000000	35,15278951	4,79356220	**39,94635171**		
2637	PALMIERI ANTONIO	PLMNTN59B24B829S	2,00000000	0,00000000	0,00000000	0,00000000	9,93734656	15,00000000	3,00000000	10,00000000	39,93734656	0,00000000	**39,93734656**		
2638	SOCIETA' AGRICOLA AGRARIA BARONE S.N.C. DI DE PAOLA PIETRO E C.	07470910584	2,00000000	0,00000000	0,00000000	0,00000000	8,13363102	15,00000000	0,00000000	10,00000000	35,13363102	4,79094968	**39,92458070**		
2639	RICCHETTI CARMELA	RCCCML62A69L447C	9,70046083	0,00000000	0,00000000	0,00000000	8,40092166	0,00000000	7,00000000	10,00000000	35,10138249	4,78655215	**39,88793464**		
2640	NATALE BENVENUTO	NTLBVN72A20D643P	2,00000000	0,00000000	0,00000000	0,00000000	5,09752926	11,00000000	7,00000000	10,00000000	35,09752926	4,78602671	**39,88355597**		
2641	LABBATE MARCO	LBBMRC83E26D851Y	10,00000000	0,00000000	0,00000000	0,00000000	8,08265823	0,00000000	7,00000000	10,00000000	35,08265823	4,78399884	**39,86665707**		
2642	SOCIETA' AGRICOLA VITIVINICOLA SALATINO S.S. DEI F.LLI SALATINO	06341600721	10,00000000	0,00000000	0,00000000	0,00000000	8,03263114	0,00000000	7,00000000	10,00000000	35,03263114	4,77717696	**39,80980810**		
2643	MARRA FRANCESCO	MRRFNC65S27E506X	10,00000000	0,00000000	0,00000000	0,00000000	8,00688333	0,00000000	7,00000000	10,00000000	35,00688333	4,77366590	**39,78054923**		
2644	DEMILITO ALESSANDRA	DMLLSN90S69F152E	8,00000000	10,00000000	0,00000000	8,00000000	9,00000000	0,00000000	0,00000000	0,00000000	35,00000000	4,77272727	**39,77272727**	29/11/1990	
2645	FRATELLI IULIANI S.A.S. DI IULIANI RAFFAELE & C.	04123760714	2,00000000	0,00000000	0,00000000	0,00000000	8,00000000	15,00000000	0,00000000	10,00000000	35,00000000	4,77272727	**39,77272727**	22/05/1990	
2646	AZIENDA AGRICOLA FRATELLI DE NIGRIS SOCIETA' AGRICOLA SEMPLICE DI	06993160727	8,00000000	0,00000000	0,00000000	8,00000000	9,00000000	0,00000000	0,00000000	10,00000000	35,00000000	4,77272727	**39,77272727**	01/06/1984	
2647	CARBONE SAMUELE	CRBSML82R28A048N	8,00000000	0,00000000	0,00000000	8,00000000	9,00000000	0,00000000	0,00000000	10,00000000	35,00000000	4,77272727	**39,77272727**	28/10/1982	
2648	MANSUETO MARIANNA	MNSMNN79B57F915U	8,00000000	0,00000000	0,00000000	0,00000000	8,00000000	9,00000000	0,00000000	10,00000000	35,00000000	4,77272727	**39,77272727**	17/02/1979	
2649	SOC. AGR. F.LLI LIPPOLIS S.S.	02575450735	8,00000000	0,00000000	0,00000000	0,00000000	8,00000000	9,00000000	0,00000000	10,00000000	35,00000000	4,77272727	**39,77272727**	17/03/1972	
2650	SIMONE NATALE CARMINE	SMNNLC69T29C975L	10,00000000	5,00000000	0,00000000	8,00000000	9,00000000	0,00000000	3,00000000	0,00000000	35,00000000	4,77272727	**39,77272727**	29/12/1969	
2651	PEPE GRAZIA	PPEGRZ69S59C741V	10,00000000	0,00000000	0,00000000	0,00000000	10,00000000	15,00000000	0,00000000	0,00000000	35,00000000	4,77272727	**39,77272727**	19/11/1969	
2652	TERRAVERDE SOCIETA' SEMPLICE AGRICOLA	07592150721	8,00000000	0,00000000	0,00000000	8,00000000	9,00000000	0,00000000	0,00000000	10,00000000	35,00000000	4,77272727	**39,77272727**	18/02/1969	
2653	AZIENDA AGRICOLA DEMAR DI DEMARINIS E GIAMPETRUZZI	05841940728	8,00000000	0,00000000	0,00000000	0,00000000	8,00000000	9,00000000	0,00000000	10,00000000	35,00000000	4,77272727	**39,77272727**	17/11/1967	
2654	RIZZI ANTONIA ROSA ANNA	RZZNNR67M63E038E	8,00000000	0,00000000	0,00000000	0,00000000	8,00000000	9,00000000	0,00000000	10,00000000	35,00000000	4,77272727	**39,77272727**	23/08/1967	
2655	LOCOROTONDO PIETRO	LCRPTR66T08F915Y	8,00000000	0,00000000	0,00000000	0,00000000	8,00000000	9,00000000	0,00000000	10,00000000	35,00000000	4,77272727	**39,77272727**	08/12/1966	
2656	FLORIO DOMENICA	FLRDNC58T68A662N	10,00000000	0,00000000	0,00000000	0,00000000	10,00000000	15,00000000	0,00000000	0,00000000	35,00000000	4,77272727	**39,77272727**	28/12/1958	
2657	GENCO GIUSEPPE STEFANO	GNCGPP54C13H096P	8,00000000	0,00000000	0,00000000	8,00000000	9,00000000	0,00000000	0,00000000	10,00000000	35,00000000	4,77272727	**39,77272727**	13/03/1954	
2658	D'ARIES SRL	01926550714	10,00000000	0,00000000	0,00000000	0,00000000	9,00000000	9,00000000	7,00000000	0,00000000	35,00000000	4,77272727	**39,77272727**	16/06/1948	
2659	LAURIOLA ALBERTO	LRLLRT87A01H926F	10,00000000	0,00000000	0,00000000	0,00000000	8,00000000	7,00000000	0,00000000	10,00000000	35,00000000	4,77272726	**39,77272726**	01/01/1987	
2660	PULLO FRANCESCO	PLLFNC85P11C933C	2,00000000	0,00000000	0,00000000	8,00000000	8,00000000	0,00000000	7,00000000	10,00000000	35,00000000	4,77272726	**39,77272726**	11/09/1985	

PSR PUGLIA 2014 - 2020

Misura 4 – Investimenti in immobilizzazioni materiali.
Sottomisura 4.1 – Sostegno ad investimenti nelle aziende agricole
Operazione 4.1.A – Sostegno per investimenti materiali e immateriali finalizzati a migliorare la redditività, la competitività e la sostenibilità delle aziende agricole singole e associate.

GRADUATORIA UNICA REGIONALE

			PUNTEGGIO												
N. ORDINE	RAGIONE SOCIALE	CUAA	Principio 1	Principio 2	Principio 3	Principio 4	Principio 5	Principio 6	Principio 7	Principio 8	SUB TOTALE	Ponderazione Principio 3	**TOTALE**	DATA di NASCITA	TOTALE INVESTIMENTI
2661	SOCIETA' AGRICOLA APICOLTURA LIVRERA S.S.	06999400721	2,00000000	0,00000000	0,00000000	8,00000000	8,00000000	0,00000000	7,00000000	10,00000000	35,00000000	4,77272726	**39,77272726**	16/01/1979	
2662	AGRIPOINT SOCIETA' AGRICOLA S.R.L.	03851870877	8,00000000	0,00000000	0,00000000	0,00000000	10,00000000	0,00000000	7,00000000	10,00000000	35,00000000	4,77272726	**39,77272726**	30/10/1975	
2663	NAPOLITANO GIUSEPPE	NPLGPP74R23F376F	8,00000000	0,00000000	0,00000000	0,00000000	10,00000000	0,00000000	7,00000000	10,00000000	35,00000000	4,77272726	**39,77272726**	23/10/1974	
2664	DIMOLA CARLO	DMLCRL71H19H096D	8,00000000	0,00000000	0,00000000	0,00000000	10,00000000	0,00000000	7,00000000	10,00000000	35,00000000	4,77272726	**39,77272726**	19/06/1971	
2665	AZIENDA AGRICOLA MEANIKA SOCIETA' SEMPLICE	02371020740	10,00000000	0,00000000	0,00000000	8,00000000	7,00000000	0,00000000	0,00000000	10,00000000	35,00000000	4,77272726	**39,77272726**	01/03/1970	
2666	AZIENDA AGRICOLA F.LLI MORRA S.S.	06199140721	10,00000000	0,00000000	0,00000000	8,00000000	7,00000000	0,00000000	0,00000000	10,00000000	35,00000000	4,77272726	**39,77272726**	13/12/1969	
2667	SOCIETA' AGRICOLA LA MURGIA S.R.L.	02647830732	2,00000000	0,00000000	0,00000000	8,00000000	5,00000000	0,00000000	10,00000000	10,00000000	35,00000000	4,77272726	**39,77272726**	15/01/1968	
2668	MELINO PASQUALE	MLNPQL67C08A320H	10,00000000	0,00000000	0,00000000	0,00000000	8,00000000	0,00000000	7,00000000	10,00000000	35,00000000	4,77272726	**39,77272726**	08/03/1967	
2669	MAFFIONE MICHELE	MFFMHL65E12A669X	8,00000000	0,00000000	0,00000000	0,00000000	10,00000000	0,00000000	7,00000000	10,00000000	35,00000000	4,77272726	**39,77272726**	12/05/1965	
2670	DE SANTIS MARIA	DSNMRA64M67L447K	8,00000000	0,00000000	0,00000000	0,00000000	10,00000000	0,00000000	7,00000000	10,00000000	35,00000000	4,77272726	**39,77272726**	27/08/1964	
2671	CARPARELLI ISABELLA	CRPSLL63P60G187N	8,00000000	0,00000000	0,00000000	0,00000000	10,00000000	0,00000000	7,00000000	10,00000000	35,00000000	4,77272726	**39,77272726**	20/09/1963	
2672	CONTE SPAGNOLETTI ZEULI ONOFRIO SOCIETA' AGRICOLA SRL	06876880722	8,00000000	0,00000000	0,00000000	0,00000000	7,00000000	0,00000000	10,00000000	10,00000000	35,00000000	4,77272726	**39,77272726**	16/05/1962	
2673	APPIANO NICOLA	PPNNCL58A15D269I	10,00000000	0,00000000	0,00000000	0,00000000	8,00000000	0,00000000	7,00000000	10,00000000	35,00000000	4,77272726	**39,77272726**	15/01/1958	
2674	CAVALLO FRANCESCO	CVLFNC57A13C514H	8,00000000	0,00000000	0,00000000	0,00000000	7,00000000	0,00000000	10,00000000	10,00000000	35,00000000	4,77272726	**39,77272726**	13/01/1957	
2675	CIALDELLA PASQUALE	CLDPQL56C22C983U	2,00000000	0,00000000	0,00000000	8,00000000	8,00000000	0,00000000	7,00000000	10,00000000	35,00000000	4,77272726	**39,77272726**	22/03/1956	
2676	MARTINO ALFONSO	MRTLNS49L29E047N	8,00000000	0,00000000	0,00000000	0,00000000	10,00000000	0,00000000	7,00000000	10,00000000	35,00000000	4,77272726	**39,77272726**	29/07/1949	
2677	INCHINGOLO DOMENICO	NCHDNC47A07A285U	8,00000000	0,00000000	0,00000000	0,00000000	10,00000000	0,00000000	7,00000000	10,00000000	35,00000000	4,77272726	**39,77272726**	07/01/1947	
2678	TRANI VINCENZO	TRNVCN46B05E205K	8,00000000	0,00000000	0,00000000	0,00000000	7,00000000	13,00000000	7,00000000	0,00000000	35,00000000	4,77272726	**39,77272726**	05/02/1946	
2679	FUCCI CIRO	FCCCRI40D21A285E	8,00000000	0,00000000	0,00000000	0,00000000	10,00000000	0,00000000	7,00000000	10,00000000	35,00000000	4,77272726	**39,77272726**	21/04/1940	
2680	AZIENDA VINICOLA RIVERA S.P.A. - OPPURE RIVERA S.P.A.	00252880729	8,00000000	0,00000000	0,00000000	0,00000000	7,00000000	0,00000000	10,00000000	10,00000000	35,00000000	4,77272726	**39,77272726**	26/01/1939	
2681	SANTORO PASQUALE	SNTPQL34D07F631Z	10,00000000	0,00000000	0,00000000	0,00000000	8,00000000	7,00000000	0,00000000	10,00000000	35,00000000	4,77272726	**39,77272726**	07/04/1934	
2682	MANIGLIO FRANCESCA	MNGFNC70T44D969M	8,66143596	0,00000000	0,00000000	0,00000000	9,33071798	0,00000000	7,00000000	10,00000000	34,99215394	4,77165734	**39,76381128**		
2683	INFANTE FEDERICO	NFNFRC90A11I158L	8,00000000	0,00000000	0,00000000	0,00000000	9,97028322	0,00000000	7,00000000	10,00000000	34,97028322	4,76867498	**39,73895820**		
2684	CIGNARELLA CARLO	CGNCRL72H30D643R	2,00000000	0,00000000	12,00000000	8,00000000	7,71733219	0,00000000	0,00000000	10,00000000	39,71733219	0,00000000	**39,71733219**		
2685	RUSSO DOMENICO	RSSDNC77L20C514P	8,04456285	0,00000000	0,00000000	0,00000000	9,88859288	0,00000000	7,00000000	10,00000000	34,93315573	4,76361213	**39,69676786**		
2686	MONTEMURNO DOMENICO	MNTDNC78E19A225Q	8,44922920	0,00000000	0,00000000	0,00000000	7,46396264	9,00000000	0,00000000	10,00000000	34,91319184	4,76088980	**39,67408164**		
2687	GIORDANO MARIA	GRDMRA48R64A225P	8,11263073	0,00000000	0,00000000	8,00000000	8,77473854	0,00000000	0,00000000	10,00000000	34,88736927	4,75736854	**39,64473781**		
2688	SOCIETA AGRICOLA IL MAGNIFICO SRL	02976480737	2,00000001	0,00000000	0,00000000	8,00000000	7,64183985	15,00000000	7,00000000	0,00000000	39,64183986	0,00000000	**39,64183986**		

Allegato A

PSR PUGLIA 2014 - 2020

Misura 4 – Investimenti in immobilizzazioni materiali.
Sottomisura 4.1 – Sostegno ad investimenti nelle aziende agricole
Operazione 4.1.A – Sostegno per investimenti materiali e immateriali finalizzati a migliorare la redditività, la competitività e la sostenibilità delle aziende agricole singole e associate.

GRADUATORIA UNICA REGIONALE

			PUNTEGGIO												
N. ORDINE	RAGIONE SOCIALE	CUAA	Principio 1	Principio 2	Principio 3	Principio 4	Principio 5	Principio 6	Principio 7	Principio 8	SUB TOTALE	Ponderazione Principio 3	**TOTALE**	DATA di NASCITA	TOTALE INVESTIMENTI
2689	GISSI ANGELA GIUSEPPINA	GSSNLG61L66A818S	8,00000000	0,00000000	0,00000000	0,00000000	6,87238724	7,00000000	3,00000000	10,00000000	34,87238724	4,75532552	**39,62771276**		
2690	IMPERATRICE VINCENZO	MPRVCN66P13E986E	8,00000000	0,00000000	0,00000000	0,00000000	9,76935672	0,00000000	7,00000000	10,00000000	34,76935672	4,74127591	**39,51063263**		
2691	GENTILE GIUSEPPE	GNTGPP46R07E716N	2,00000000	0,00000000	0,00000000	8,00000000	7,73980946	0,00000000	7,00000000	10,00000000	34,73980946	4,73724673	**39,47705619**		
2692	PRENCIPE MATTEO	PRNMTT72L10E885Y	9,82509863	0,00000000	0,00000000	8,00000000	8,65019726	0,00000000	3,00000000	10,00000000	39,47529589	0,00000000	**39,47529589**		
2693	NATUZZI MARIA	NTZMRA46T57E038E	8,00000000	0,00000000	6,34215951	0,00000000	9,00000000	13,00000000	3,00000000	0,00000000	39,34215951	0,00000000	**39,34215951**		
2694	SOCIETA' AGRICOLA TENUTE DI PIETRO S.A.S. DI DI PIETRO N. & C.	07709790724	6,70090715	0,00000000	0,00000000	0,00000000	7,86114150	0,00000000	10,00000000	10,00000000	34,56204865	4,71300663	**39,27505528**		
2695	S.S. AGR. "FORNISONE" DEI F.LLI VINCENZO E DARIO DEL VECCHIO	07008050721	8,01112455	0,00000000	0,00000000	8,00000000	8,54971789	0,00000000	0,00000000	10,00000000	34,56084244	4,71284215	**39,27368459**		
2696	AGRISOLE SOCIETA' COOPERATIVA AGRICOLA	01862860713	9,26931877	0,00000000	0,00000000	0,00000000	8,26931877	0,00000000	7,00000000	10,00000000	34,53863754	4,70981420	**39,24845174**		
2697	PALLOZZI GIOVANNI	PLLGNN65E20H926E	8,00000000	0,00000000	0,00000000	0,00000000	8,36956521	11,00000000	7,00000000	0,00000000	34,36956521	4,68675889	**39,05632410**		
2698	GHIONDA GIUSEPPE ANTONIO	GHNGPP54H09F916H	9,55709343	0,00000000	0,00000000	8,00000000	9,77854671	0,00000000	7,00000000	0,00000000	34,33564014	4,68213274	**39,01777288**		
2699	SOCIETA' AGRICOLA L'ABBATE NITTI SOCIETA' SEMPLICE	07954110727	8,22237762	0,00000000	0,00000000	0,00000000	9,11118881	0,00000000	7,00000000	10,00000000	34,33356643	4,68184996	**39,01541639**		
2700	D'ALCONZO GIULIO	DLCGLI77C16E036F	8,00000000	5,00000000	0,00000000	0,00000000	9,00000000	0,00000000	7,00000000	10,00000000	39,00000000	0,00000000	**39,00000000**	16/03/1977	
2701	BUONASSISI MICHELE	BNSMHL72H26D643R	8,00000000	0,00000000	0,00000000	0,00000000	10,00000000	11,00000000	0,00000000	10,00000000	39,00000000	0,00000000	**39,00000000**	26/06/1972	
2702	BARLETTA GENNARO	BRLGNR67H19F220I	10,00000000	0,00000000	12,00000000	0,00000000	7,00000000	0,00000000	10,00000000	0,00000000	39,00000000	0,00000000	**39,00000000**	19/06/1967	
2703	LORUSSO PIETRO	LRSPTR33S20A225U	10,00000000	0,00000000	6,00000000	0,00000000	10,00000000	0,00000000	3,00000000	10,00000000	39,00000000	0,00000000	**39,00000000**	20/11/1933	
2704	PUOPOLO ALESSANDRO	PPLLSN78C29Z133Q	8,65876153	0,00000000	0,00000000	8,00000000	7,65876153	0,00000000	0,00000000	10,00000000	34,31752306	4,67966223	**38,99718529**		
2705	CACCIAPAGLIA GIUSEPPE VITO	CCCGPP63C17I330S	8,71174377	0,00000000	0,00000000	8,00000000	7,57651245	0,00000000	0,00000000	10,00000000	34,28825622	4,67567130	**38,96392752**		
2706	SOCIETA' AGRICOLA AGRIZOO TORTORELLA SRL	03775050713	2,20560064	0,00000000	0,00000000	0,00000000	8,06853355	11,00000000	3,00000000	10,00000000	34,27413419	4,67374557	**38,94787976**		
2707	CAMERINO VINCENZO MARIA	CMRVCN58H25H645A	8,15615647	0,00000000	0,00000000	0,00000000	9,07807823	0,00000000	7,00000000	10,00000000	34,23423470	4,66830473	**38,90253943**		
2708	MARCUCCI MICHELE	MRCMHL97C07G751C	8,15567735	0,00000000	0,00000000	0,00000000	9,07783868	7,00000000	0,00000000	10,00000000	34,23351603	4,66820672	**38,90172275**		
2709	CAVALLO GIANFRANCO	CVLGFR88M19F376L	9,65339107	0,00000000	2,19024839	8,00000000	9,00000000	0,00000000	0,00000000	10,00000000	38,84363946	0,00000000	**38,84363946**		
2710	"DEMETRA- SOCIETA' AGRICOLA S.R.L	03798550715	8,29542098	0,00000000	0,00000000	8,00000000	7,80615798	0,00000000	0,00000000	10,00000000	34,10157896	4,65021531	**38,75179427**		
2711	PLACENTINO DOMENICO	PLCDNC85A27D643N	8,88850765	0,00000000	12,00000000	8,00000000	6,77701529	0,00000000	3,00000000	0,00000000	38,66552294	0,00000000	**38,66552294**		
2712	VERDE MURGIA - SOCIETA' COOPERATIVA A R.L.	05677700725	8,01289574	0,00000000	0,00000000	8,00000000	7,99377705	0,00000000	0,00000000	10,00000000	34,00667279	4,63727356	**38,64394635**		
2713	VALERIO SABINA	VLRSBN58H70B915M	10,00000000	0,00000000	0,00000000	0,00000000	9,00000000	15,00000000	0,00000000	0,00000000	34,00000000	4,63636364	**38,63636364**		
2714	MASSERIA LATRONICA S.A.S.- SOC.AGRICOLA- DI PERRONE MARIO & C.	03328210756	8,00000000	0,00000000	0,00000000	8,00000000	8,00000000	0,00000000	0,00000000	10,00000000	34,00000000	4,63636363	**38,63636363**	17/05/1988	
2715	DICANOSA VINCENZO	DCNVCN87L20C514W	8,00000000	0,00000000	0,00000000	0,00000000	7,00000000	9,00000000	0,00000000	10,00000000	34,00000000	4,63636363	**38,63636363**	20/07/1987	
2716	MASSERIA SANTA CROCE SOCIETA' SEMPLICE AGRICOLA	02133870747	8,00000000	0,00000000	0,00000000	8,00000000	8,00000000	0,00000000	0,00000000	10,00000000	34,00000000	4,63636363	**38,63636363**	25/06/1985	

PSR PUGLIA 2014 - 2020

Misura 4 – Investimenti in immobilizzazioni materiali.
Sottomisura 4.1 – Sostegno ad investimenti nelle aziende agricole
Operazione 4.1.A – Sostegno per investimenti materiali e immateriali finalizzati a migliorare la redditività, la competitività e la sostenibilità delle aziende agricole singole e associate.

GRADUATORIA UNICA REGIONALE

			PUNTEGGIO												
N. ORDINE	RAGIONE SOCIALE	CUAA	Principio 1	Principio 2	Principio 3	Principio 4	Principio 5	Principio 6	Principio 7	Principio 8	SUB TOTALE	Ponderazione Principio 3	**TOTALE**	DATA di NASCITA	TOTALE INVESTIMENTI
2717	LA SALA ANGELO	LSLNGL84H22H926B	2,00000000	0,00000000	0,00000000	0,00000000	9,00000000	13,00000000	0,00000000	10,00000000	34,00000000	4,63636363	**38,63636363**	22/06/1984	
2718	SOCIETA' AGRICOLA CONTE S.R.L.	04308570755	8,00000000	0,00000000	0,00000000	8,00000000	8,00000000	0,00000000	0,00000000	10,00000000	34,00000000	4,63636363	**38,63636363**	06/05/1983	
2719	ARGENTIERI GIANDOMENICO	RGNGDM82S22B180F	10,00000000	5,00000000	0,00000000	0,00000000	9,00000000	0,00000000	0,00000000	10,00000000	34,00000000	4,63636363	**38,63636363**	22/11/1982	
2720	SCHITO PIERANGELO	SCHPNG80H29E815M	10,00000000	0,00000000	0,00000000	8,00000000	6,00000000	0,00000000	0,00000000	10,00000000	34,00000000	4,63636363	**38,63636363**	29/06/1980	
2721	BERNARDIS GIUSEPPE	BRNGPP79B23A662S	2,00000000	0,00000000	0,00000000	0,00000000	9,00000000	13,00000000	0,00000000	10,00000000	34,00000000	4,63636363	**38,63636363**	23/02/1979	
2722	LUXE S.R.L.	02785420734	8,00000000	0,00000000	0,00000000	0,00000000	9,00000000	0,00000000	7,00000000	10,00000000	34,00000000	4,63636363	**38,63636363**	23/11/1978	
2723	SOCIETA' AGRICOLA CALIA NUNZIO & F.LLI	02526100728	8,00000000	0,00000000	0,00000000	8,00000000	8,00000000	0,00000000	0,00000000	10,00000000	34,00000000	4,63636363	**38,63636363**	27/08/1974	
2724	AGRICOLA D'ANTONA SRL	00626860746	8,51764100	0,00000000	0,00000000	0,00000000	8,48235900	0,00000000	7,00000000	10,00000000	34,00000000	4,63636363	**38,63636363**	31/03/1973	
2725	EREDI GIOVANNI CIARCIELLO SOCIETA' SEMPLICE AGRICOLA	04103040715	10,00000000	0,00000000	0,00000000	8,00000000	9,00000000	0,00000000	7,00000000	0,00000000	34,00000000	4,63636363	**38,63636363**	07/12/1971	
2726	FUCCI ANGELA	FCCNGL71C43A285P	8,00000000	0,00000000	0,00000000	0,00000000	9,00000000	7,00000000	0,00000000	10,00000000	34,00000000	4,63636363	**38,63636363**	03/03/1971	
2727	FRATELLI CORDELLA AGOSTINO CIRO SOCIET? SEMPLICE AGRICOLA	02149120731	8,00000000	0,00000000	0,00000000	0,00000000	9,00000000	0,00000000	7,00000000	10,00000000	34,00000000	4,63636363	**38,63636363**	08/02/1969	
2728	COSTA FRANCESCO	CSTFNC68A26I963R	10,00000000	5,00000000	0,00000000	0,00000000	9,00000000	0,00000000	0,00000000	10,00000000	34,00000000	4,63636363	**38,63636363**	26/01/1968	
2729	COCCIA DOMENICO CARMELO	CCCDNC67T14H926Y	8,00000000	0,00000000	0,00000000	0,00000000	5,00000000	11,00000000	0,00000000	10,00000000	34,00000000	4,63636363	**38,63636363**	14/12/1967	
2730	FISCANTE MICHELE	FSCMHL67D22B904N	2,00000000	0,00000000	0,00000000	0,00000000	9,00000000	13,00000000	0,00000000	10,00000000	34,00000000	4,63636363	**38,63636363**	22/04/1967	
2731	URBANO NICOLA	RBNNCL66P02D643M	2,00000000	0,00000000	0,00000000	0,00000000	10,00000000	15,00000000	7,00000000	0,00000000	34,00000000	4,63636363	**38,63636363**	02/09/1966	
2732	PERILLO MARIA	PRLMRA65S47Z133C	8,00000000	0,00000000	0,00000000	0,00000000	9,00000000	7,00000000	0,00000000	10,00000000	34,00000000	4,63636363	**38,63636363**	07/11/1965	
2733	TENORE VITO	TNRVTI64T06D643Z	2,00000000	0,00000000	0,00000000	0,00000000	9,00000000	13,00000000	0,00000000	10,00000000	34,00000000	4,63636363	**38,63636363**	06/12/1964	
2734	CELOZZI MARIA CONCETTA	CLZMCN64M63B917D	8,00000000	0,00000000	0,00000000	0,00000000	5,00000000	11,00000000	0,00000000	10,00000000	34,00000000	4,63636363	**38,63636363**	23/08/1964	
2735	NATUZZI FEDELE VITANTONIO	NTZFLV64H12I330X	9,16573964	0,00000000	0,00000000	0,00000000	7,83426036	0,00000000	7,00000000	10,00000000	34,00000000	4,63636363	**38,63636363**	12/06/1964	
2736	SOCIETA' AGRICOLA PARCO DI MARE S.R.L.	02154300749	10,00000000	0,00000000	0,00000000	8,00000000	5,00000000	11,00000000	0,00000000	0,00000000	34,00000000	4,63636363	**38,63636363**	31/05/1963	
2737	CAIONE MARIA CARMELA	CNAMCR60R43D643M	8,00000000	0,00000000	0,00000000	0,00000000	5,00000000	11,00000000	0,00000000	10,00000000	34,00000000	4,63636363	**38,63636363**	03/10/1960	
2738	DI PERNA MATTEO	DPRMTT60A18B829Y	2,00000000	0,00000000	0,00000000	0,00000000	10,00000000	15,00000000	7,00000000	0,00000000	34,00000000	4,63636363	**38,63636363**	18/01/1960	
2739	D'APOLITO MATTEO	DPLMTT58E24E885A	8,00000000	0,00000000	0,00000000	0,00000000	5,00000000	11,00000000	0,00000000	10,00000000	34,00000000	4,63636363	**38,63636363**	24/05/1958	
2740	GIGLIO LEONARDA	GGLLRD56P51E155S	10,00000000	0,00000000	0,00000000	0,00000000	5,00000000	9,00000000	0,00000000	10,00000000	34,00000000	4,63636363	**38,63636363**	11/09/1956	
2741	MARINO SALVATORE	MRNSVT51P01A150V	2,00000000	0,00000000	0,00000000	8,00000000	5,00000000	9,00000000	0,00000000	10,00000000	34,00000000	4,63636363	**38,63636363**	01/09/1951	
2742	FITTA DI BOSCO SOC.AGR.RESP.LIMIT.SEMPLIF	07529560729	8,00000000	0,00000000	0,00000000	8,00000000	8,00000000	0,00000000	0,00000000	10,00000000	34,00000000	4,63636363	**38,63636363**	25/11/1950	
2743	RUSSO ANTONIO	RSSNTN42A30C978N	8,00000000	0,00000000	0,00000000	8,00000000	8,00000000	0,00000000	0,00000000	10,00000000	34,00000000	4,63636363	**38,63636363**	30/01/1942	
2744	D'ALFONSO FRANCESCO	DLFFNC83S24L049K	10,00000000	0,00000000	0,00000000	0,00000000	7,00000000	0,00000000	7,00000000	10,00000000	34,00000000	4,63636362	**38,63636362**	24/11/1983	

Allegato A

PSR PUGLIA 2014 - 2020

Misura 4 – Investimenti in immobilizzazioni materiali.
Sottomisura 4.1 – Sostegno ad investimenti nelle aziende agricole
Operazione 4.1.A – Sostegno per investimenti materiali e immateriali finalizzati a migliorare la redditività, la competitività e la sostenibilità delle aziende agricole singole e associate.

GRADUATORIA UNICA REGIONALE

			PUNTEGGIO												
N. ORDINE	RAGIONE SOCIALE	CUAA	Principio 1	Principio 2	Principio 3	Principio 4	Principio 5	Principio 6	Principio 7	Principio 8	SUB TOTALE	Ponderazione Principio 3	**TOTALE**	DATA di NASCITA	TOTALE INVESTIMENTI
2745	SOCIETA' AGRICOLA CHORA S.S. DI LAERA VINCENZO E CARAGNULO GIUSEPPE	02335440745	10,00000000	0,00000000	0,00000000	0,00000000	7,00000000	0,00000000	7,00000000	10,00000000	34,00000000	4,63636362	**38,63636362**	25/12/1981	
2746	MORLEO NICOLETTA	MRLNLT80S42F152A	10,00000000	0,00000000	0,00000000	0,00000000	7,00000000	7,00000000	0,00000000	10,00000000	34,00000000	4,63636362	**38,63636362**	02/11/1980	
2747	AZIENDA AGRICOLA FRATELLI TULLIO CATALDO S.R.L.	03693720710	2,00000000	0,00000000	0,00000000	8,00000000	7,00000000	0,00000000	7,00000000	10,00000000	34,00000000	4,63636362	**38,63636362**	23/06/1971	
2748	CALVI MARIO COSIMO	CLVMCS69H20E205X	2,00000000	0,00000000	0,00000000	8,00000000	7,00000000	0,00000000	7,00000000	10,00000000	34,00000000	4,63636362	**38,63636362**	20/06/1969	
2749	ZULLO GIOVANNI	ZLLGNN66A18A048N	10,00000000	0,00000000	0,00000000	0,00000000	7,00000000	0,00000000	7,00000000	10,00000000	34,00000000	4,63636362	**38,63636362**	18/01/1966	
2750	BRAMANTE GIUSEPPE	BRMGPP62A11H926T	2,00000000	5,00000000	0,00000000	0,00000000	10,00000000	0,00000000	7,00000000	10,00000000	34,00000000	4,63636362	**38,63636362**	11/01/1962	
2751	SANTARELLA LUIGI	SNTLGU56D07C983K	10,00000000	0,00000000	0,00000000	0,00000000	7,00000000	0,00000000	7,00000000	10,00000000	34,00000000	4,63636362	**38,63636362**	07/04/1956	
2752	BUQUICCHIO VINCENZO	BQCVCN55D22A893X	10,00000000	0,00000000	0,00000000	0,00000000	7,00000000	0,00000000	7,00000000	10,00000000	34,00000000	4,63636362	**38,63636362**	22/04/1955	
2753	DI DONATO PELLEGRINO	DDNPLG50C28G604U	2,00000000	0,00000000	0,00000000	0,00000000	8,00000000	7,00000000	7,00000000	10,00000000	34,00000000	4,63636362	**38,63636362**	28/03/1950	
2754	LANZO RAIMONDO	LNZRND46A01D754A	2,00000000	0,00000000	0,00000000	8,00000000	7,00000000	0,00000000	7,00000000	10,00000000	34,00000000	4,63636362	**38,63636362**	01/01/1946	
2755	FORTE VINCENZO	FRTVCN75T06A662E	9,00407321	0,00000000	0,00000000	8,00000000	6,99185357	0,00000000	0,00000000	10,00000000	33,99592678	4,63580820	**38,63173498**		
2756	MAZZEO MICHELE	MZZMHL64S03I193M	2,00000000	0,00000000	0,00000000	0,00000000	8,93895814	13,00000000	0,00000000	10,00000000	33,93895814	4,62803974	**38,56699788**		
2757	MEMBOLA TEODORO	MMBTDR61B16B180L	8,37613832	0,00000000	0,00000000	8,00000000	7,37613831	0,00000000	10,00000000	0,00000000	33,75227663	4,60258317	**38,35485980**		
2758	LILLO PASQUALE	LLLPQL77E31H096P	8,63154473	0,00000000	12,00000000	0,00000000	7,68374757	0,00000000	0,00000000	10,00000000	38,31529230	0,00000000	**38,31529230**		
2759	SOC. AGR. L'OLPE DI MARCO DI GALIULO GIUSEPPE E SANTE	90195270732	3,28716793	0,00000000	0,00000000	8,00000000	10,00000000	0,00000000	7,00000000	10,00000000	38,28716793	0,00000000	**38,28716793**		
2760	GAGGIANO GIUSEPPE	GGGGPP69H16H287Y	8,23609162	0,00000000	0,00000000	0,00000000	8,44097709	0,00000000	7,00000000	10,00000000	33,67706871	4,59232754	**38,26939625**		
2761	PAPA NICOLA	PPANCL66H16D643B	8,00000000	5,00000000	0,00000000	8,00000000	7,17291000	0,00000000	0,00000000	10,00000000	38,17291000	0,00000000	**38,17291000**		
2762	VOLPONE GERARDO	VLPGRD63H17I193O	8,84784227	0,00000000	0,00000000	8,00000000	6,69568455	0,00000000	0,00000000	10,00000000	33,54352682	4,57411729	**38,11764411**		
2763	FRANCHINI ANGELO	FRNNGL65M06D643P	3,01855614	0,00000000	6,00000000	0,00000000	9,00000000	0,00000000	10,00000000	10,00000000	38,01855614	0,00000000	**38,01855614**		
2764	SOCIETA' COOPERATIVA AGRICOLA ADIA	03940150711	10,00000000	0,00000000	6,00000000	0,00000000	9,00000000	0,00000000	3,00000000	10,00000000	38,00000000	0,00000000	**38,00000000**	01/08/1974	
2765	SBLANO NICOLA	SBLNCL73E28G291M	10,00000000	0,00000000	0,00000000	8,00000000	10,00000000	0,00000000	10,00000000	0,00000000	38,00000000	0,00000000	**38,00000000**	28/05/1973	
2766	SOCIETA' AGRICOLA VILLAR DEL MONTE S.S. DI DI PIETRO ALFONSO & C.	07476090720	10,00000000	0,00000000	6,00000000	0,00000000	9,00000000	0,00000000	3,00000000	10,00000000	38,00000000	0,00000000	**38,00000000**	21/08/1967	
2767	DI SAPIO ANTONIO	DSPNTN59T04A015Y	2,00000000	0,00000000	6,00000000	0,00000000	9,00000000	11,00000000	0,00000000	10,00000000	38,00000000	0,00000000	**38,00000000**	04/12/1959	
2768	LIOTINE PASQUA ROSARIA	LTNPQR58R46F280S	10,00000000	0,00000000	0,00000000	8,00000000	9,00000000	11,00000000	0,00000000	0,00000000	38,00000000	0,00000000	**38,00000000**	06/10/1958	
2769	MARANGELLA FRANCESCO LEONARDO	MRNFNC53L09E205P	10,00000000	0,00000000	6,00000000	0,00000000	9,00000000	13,00000000	0,00000000	0,00000000	38,00000000	0,00000000	**38,00000000**	09/07/1953	
2770	SPAGNOLETTI-ZEULI ONOFRIO	SPGNFR41P23A662D	8,00000000	0,00000000	0,00000000	0,00000000	10,00000000	0,00000000	10,00000000	10,00000000	38,00000000	0,00000000	**38,00000000**	23/09/1941	
2771	VALTRULLI SOCIETA' AGRICOLA A RESPONSABILITA' LIMITATA	02372220745	10,00000000	0,00000000	0,00000000	8,00000000	8,42407719	0,00000000	7,00000000	0,00000000	33,42407719	4,55782870	**37,98190589**		
2772	AZIENDA AGRICOLA F.LLI CASIELLO S.S.	04025560725	10,00000000	0,00000000	0,00000000	8,00000000	5,33084412	0,00000000	0,00000000	10,00000000	33,33084412	4,54511510	**37,87595922**		

PSR PUGLIA 2014 - 2020

Misura 4 – Investimenti in immobilizzazioni materiali.
Sottomisura 4.1 – Sostegno ad investimenti nelle aziende agricole
Operazione 4.1.A – Sostegno per investimenti materiali e immateriali finalizzati a migliorare la redditività, la competitività e la sostenibilità delle aziende agricole singole e associate.

GRADUATORIA UNICA REGIONALE

			PUNTEGGIO												
N. ORDINE	RAGIONE SOCIALE	CUAA	Principio 1	Principio 2	Principio 3	Principio 4	Principio 5	Principio 6	Principio 7	Principio 8	SUB TOTALE	Ponderazione Principio 3	**TOTALE**	DATA di NASCITA	TOTALE INVESTIMENTI
2773	LELLA VITO SABATO MARINO	LLLVSB52D20I330T	8,29041372	0,00000000	0,00000000	0,00000000	8,00000000	7,00000000	0,00000000	10,00000000	33,29041372	4,53960186	**37,83001558**		
2774	FRANCHINI VITO	FRNVTI61A06F280O	8,50083770	0,00000000	9,32363615	8,00000000	9,00000000	0,00000000	3,00000000	0,00000000	37,82447385	0,00000000	**37,82447385**		
2775	BIANCO FRANCESCO	BNCFNC55P23H096D	8,12861358	0,00000000	0,00000000	0,00000000	8,12861358	7,00000000	0,00000000	10,00000000	33,25722716	4,53507643	**37,79230359**		
2776	AGRICOLA S.N.C. SOCIETA' AGRICOLA IN NOME COLLETTIVO DI NOTA OLMI TELLA	03858330719	9,08157766	0,00000000	0,00000000	0,00000000	7,16315532	0,00000000	7,00000000	10,00000000	33,24473298	4,53337267	**37,77810565**		
2777	AGRITRE S.S. SOCIETA' AGRICOLA	03373480718	9,86682335	0,00000000	6,00000000	0,00000000	8,86682334	0,00000000	3,00000000	10,00000000	37,73364669	0,00000000	**37,73364669**		
2778	MANCINO NICOLA LUIGI VITO	MNCNLL56H21E038Z	8,22592746	0,00000000	0,00000000	0,00000000	7,97961271	7,00000000	0,00000000	10,00000000	33,20554017	4,52802820	**37,73356837**		
2779	DANESE MARIA TOMMASA	DNSMTM81B47H926A	7,49682245	0,00000000	0,00000000	0,00000000	8,62579439	7,00000000	0,00000000	10,00000000	33,12261684	4,51672047	**37,63933731**		
2780	OLEARIA MURRONE SOCIETA' AGRICOLA S.R.L.	03668600756	9,75063965	0,00000000	0,00000000	8,00000000	9,87531982	0,00000000	10,00000000	0,00000000	37,62595947	0,00000000	**37,62595947**		
2781	NARDULLI SALVATORE	NRDSVT54E08F052W	9,91247974	10,00000000	0,00000000	8,00000000	5,17504052	0,00000000	0,00000000	0,00000000	33,08752026	4,51193457	**37,59945483**		
2782	CONIGIU BASILIO	CNGBSL76C06E441N	8,00000000	0,00000000	0,00000000	0,00000000	8,06734746	7,00000000	0,00000000	10,00000000	33,06734746	4,50918374	**37,57653120**		
2783	SUGLIA GIUSEPPE	SGLGPP77C15D643O	8,03309067	0,00000000	0,00000000	8,00000000	7,03309067	0,00000000	0,00000000	10,00000000	33,06618134	4,50902473	**37,57520607**		
2784	SASSO ANTONELLO	SSSNNL89H06A048O	8,02975950	0,00000000	0,00000000	0,00000000	8,02975950	0,00000000	7,00000000	10,00000000	33,05951900	4,50811621	**37,56763521**		
2785	FRANCHINI SOCIETA' AGRICOLA A RESPONSABILITA' LIMITATA	04847210723	8,02245905	0,00000000	0,00000000	0,00000000	7,98877048	0,00000000	7,00000000	10,00000000	33,01122953	4,50153129	**37,51276082**		
2786	MONDO VERDE SOCIETA' AGRICOLA S.R.L.	02252350745	10,00000000	0,00000000	0,00000000	8,00000000	6,00000000	9,00000000	0,00000000	0,00000000	33,00000000	4,50000000	**37,50000000**		
2787	PAGLIARA LUCA	PGLLCU88S08B506G	8,00000000	0,00000000	0,00000000	0,00000000	8,00000000	0,00000000	7,00000000	10,00000000	33,00000000	4,49999999	**37,49999999**	08/11/1988	
2788	ARCUDI ANTONELLA	RCDNNL88R42E815M	8,00000000	0,00000000	0,00000000	0,00000000	8,00000000	7,00000000	0,00000000	10,00000000	33,00000000	4,49999999	**37,49999999**	02/10/1988	
2789	SOCIETA' AGRICOLA F.LLI PETRERA S.S.	06546520724	8,00000000	0,00000000	0,00000000	0,00000000	8,00000000	0,00000000	7,00000000	10,00000000	33,00000000	4,49999999	**37,49999999**	24/09/1986	
2790	MASULLO PIERANGELO	MSLPNG82S04H985Q	2,00000000	0,00000000	0,00000000	0,00000000	8,00000000	13,00000000	0,00000000	10,00000000	33,00000000	4,49999999	**37,49999999**	04/11/1982	
2791	VITI PIERGIUSEPPE	VTIPGS80H23A662L	8,00000000	0,00000000	0,00000000	0,00000000	8,00000000	0,00000000	7,00000000	10,00000000	33,00000000	4,49999999	**37,49999999**	23/06/1980	
2792	VIVO GIUSEPPE	VVIGPP71T15E469E	8,00000000	0,00000000	0,00000000	0,00000000	8,00000000	7,00000000	0,00000000	10,00000000	33,00000000	4,49999999	**37,49999999**	15/12/1971	
2793	MASSARO ANGELO	MSSNGL71S03I330N	8,00000000	0,00000000	0,00000000	0,00000000	8,00000000	0,00000000	7,00000000	10,00000000	33,00000000	4,49999999	**37,49999999**	03/11/1971	
2794	AZIENDA AGRIZOOTECNICA GREEN	05898120729	8,00000000	0,00000000	0,00000000	0,00000000	8,00000000	0,00000000	7,00000000	10,00000000	33,00000000	4,49999999	**37,49999999**	09/04/1970	
2795	MASTRONARDI PAOLO	MSTPLA70A23F915G	8,00000000	0,00000000	0,00000000	0,00000000	8,00000000	7,00000000	0,00000000	10,00000000	33,00000000	4,49999999	**37,49999999**	23/01/1970	
2796	CONTENTO VITO	CNTVTI67C07A149O	8,00000000	0,00000000	0,00000000	0,00000000	8,00000000	0,00000000	7,00000000	10,00000000	33,00000000	4,49999999	**37,49999999**	07/03/1967	
2797	LIVRERIO BISCEGLIA ROSALBA	LVRRLB66D55E885P	2,00000000	0,00000000	0,00000000	8,00000000	10,00000000	0,00000000	3,00000000	10,00000000	33,00000000	4,49999999	**37,49999999**	15/04/1966	
2798	CIAVARELLA MICHELE	CVRMHL65C03I158I	8,00000000	0,00000000	0,00000000	8,00000000	7,00000000	0,00000000	0,00000000	10,00000000	33,00000000	4,49999999	**37,49999999**	03/03/1965	
2799	TEDESCHI GIUSEPPE VINCENZO	TDSGPP62H12A662P	10,00000000	0,00000000	0,00000000	8,00000000	5,00000000	0,00000000	0,00000000	10,00000000	33,00000000	4,49999999	**37,49999999**	12/06/1962	
2800	TEDESCHI GIROLAMO	TDSGLM62H09D508L	10,00000000	0,00000000	0,00000000	0,00000000	10,00000000	13,00000000	0,00000000	0,00000000	33,00000000	4,49999999	**37,49999999**	09/06/1962	

Allegato A

PSR PUGLIA 2014 - 2020

Misura 4 – Investimenti in immobilizzazioni materiali.
Sottomisura 4.1 – Sostegno ad investimenti nelle aziende agricole
Operazione 4.1.A – Sostegno per investimenti materiali e immateriali finalizzati a migliorare la redditività, la competitività e la sostenibilità delle aziende agricole singole e associate.

GRADUATORIA UNICA REGIONALE

			PUNTEGGIO												
N. ORDINE	RAGIONE SOCIALE	CUAA	Principio 1	Principio 2	Principio 3	Principio 4	Principio 5	Principio 6	Principio 7	Principio 8	SUB TOTALE	Ponderazione Principio 3	**TOTALE**	DATA di NASCITA	TOTALE INVESTIMENTI
2801	SCHIAVARELLI FRANCESCO	SCHFNC61T01A225E	10,00000000	0,00000000	0,00000000	8,00000000	5,00000000	0,00000000	0,00000000	10,00000000	33,00000000	4,49999999	**37,49999999**	01/12/1961	
2802	MASSERIA COLOMBO SAS DI SICILIANI B. & C. SOCIETA'	04804910729	8,00000000	0,00000000	0,00000000	0,00000000	8,00000000	0,00000000	7,00000000	10,00000000	33,00000000	4,49999999	**37,49999999**	13/07/1961	
2803	CACCIAPAGLIA PAOLO	CCCPLA61H24E038Y	8,00000000	0,00000000	0,00000000	0,00000000	8,00000000	7,00000000	0,00000000	10,00000000	33,00000000	4,49999999	**37,49999999**	24/06/1961	
2804	PRENCIPE LEONARDO	PRNLRD60D17E885Q	8,00000000	0,00000000	0,00000000	0,00000000	5,00000000	7,00000000	3,00000000	10,00000000	33,00000000	4,49999999	**37,49999999**	17/04/1960	
2805	MASTRO COSIMO	MSTCSM54A04C424V	10,00000000	0,00000000	0,00000000	0,00000000	10,00000000	13,00000000	0,00000000	0,00000000	33,00000000	4,49999999	**37,49999999**	04/01/1954	
2806	LOVAGLIO MICHELE	LVGMHL52C27I907J	10,00000000	0,00000000	0,00000000	8,00000000	5,00000000	0,00000000	0,00000000	10,00000000	33,00000000	4,49999999	**37,49999999**	27/03/1952	
2807	DIGIOVANNI RUGGIERO	DGVRGR83A20L328H	8,18250461	10,00000000	0,00000000	0,00000000	9,00000000	0,00000000	0,00000000	10,00000000	37,18250461	0,00000000	**37,18250461**		
2808	SOCIETA'AGRICOLA NEW AURORA S.R.L.	07677700721	9,04937032	0,00000000	6,00000000	0,00000000	9,00000000	0,00000000	3,00000000	10,00000000	37,04937032	0,00000000	**37,04937032**		
2809	SOC. AGR. DEI F.LLI DEL VECCHIO S.S.	03637650718	2,00000000	10,00000000	6,00000000	0,00000000	9,00000000	0,00000000	0,00000000	10,00000000	37,00000000	0,00000000	**37,00000000**	19/08/1978	
2810	LORUSSO ANGELO	LRSNGL77E21A285D	10,00000000	0,00000000	0,00000000	8,00000000	9,00000000	0,00000000	0,00000000	10,00000000	37,00000000	0,00000000	**37,00000000**	21/05/1977	
2811	FINI LUIGI	FNILGU73T02D643D	10,00000000	0,00000000	0,00000000	8,00000000	9,00000000	0,00000000	0,00000000	10,00000000	37,00000000	0,00000000	**37,00000000**	02/12/1973	
2812	SOLAZZO ANTONIETTA	SLZNNT63L41E397F	2,00000000	0,00000000	0,00000000	0,00000000	5,51115241	15,00000000	0,00000000	10,00000000	32,51115241	4,43333896	**36,94449137**		
2813	CELETTI FILOMENA	CLTFMN76S65D643T	2,00000000	0,00000000	0,00000000	8,00000000	5,48798521	0,00000000	7,00000000	10,00000000	32,48798521	4,43017979	**36,91816500**		
2814	GUGLIELMI ANGELA	GGLNGL32E48G787X	9,91453463	0,00000000	6,00000000	8,00000000	10,00000000	0,00000000	3,00000000	0,00000000	36,91453463	0,00000000	**36,91453463**		
2815	CAIONE GIOVANNI NICOLA	CNAGNN70T24D643Z	7,02754018	0,00000000	0,00000000	0,00000000	6,25934035	9,00000000	0,00000000	10,00000000	32,28688053	4,40275643	**36,68963696**		
2816	DE FILIPPO ANDREA	DFLNDR77R22D643R	8,13740308	0,00000000	0,00000000	0,00000000	7,13740308	0,00000000	7,00000000	10,00000000	32,27480616	4,40110992	**36,67591608**		
2817	SOCIETA' AGRICOLA F.LLI CASSESE S.S.	00895870731	6,83821372	0,00000000	0,00000000	0,00000000	8,23933893	0,00000000	7,00000000	10,00000000	32,07755265	4,37421172	**36,45176437**		
2818	SOCIETA' AGRICOLA CURCI S.L.A.M. S.S.	06357340725	8,00000000	0,00000000	6,45032849	0,00000000	9,00000000	0,00000000	3,00000000	10,00000000	36,45032849	0,00000000	**36,45032849**		
2819	ROLLI FRANCESCO	RLLFNC77A03C978B	10,00000000	0,00000000	0,00000000	0,00000000	7,07560484	15,00000000	0,00000000	0,00000000	32,07560484	4,37394612	**36,44955096**		
2820	SCOTELLARO GIUSEPPE	SCTGPP88S03D643X	2,00000000	0,00000000	0,00000000	8,00000000	9,00000000	0,00000000	3,00000000	10,00000000	32,00000000	4,36363636	**36,36363636**	03/11/1988	
2821	RICCI ANTONIO	RCCNTN80L17Z133B	2,00000000	0,00000000	0,00000000	0,00000000	5,00000000	15,00000000	0,00000000	10,00000000	32,00000000	4,36363636	**36,36363636**	17/07/1980	
2822	SOCIETA' AGRICOLA DE MATTEIS S.R.L.	03961270711	2,00000000	0,00000000	0,00000000	0,00000000	5,00000000	15,00000000	0,00000000	10,00000000	32,00000000	4,36363636	**36,36363636**	24/08/1979	
2823	PANDISCIA TOMMASO	PNDTMS77L17D643X	2,00000000	0,00000000	0,00000000	0,00000000	5,00000000	15,00000000	0,00000000	10,00000000	32,00000000	4,36363636	**36,36363636**	17/07/1977	
2824	CASCIONE GIUSEPPE	CSCGPP75H09A285I	8,00000000	0,00000000	0,00000000	0,00000000	5,00000000	9,00000000	0,00000000	10,00000000	32,00000000	4,36363636	**36,36363636**	09/06/1975	
2825	MARUCCI GIUSEPPE ANTONIO	MRCGPP75E27E716V	2,00000000	0,00000000	0,00000000	0,00000000	5,00000000	15,00000000	0,00000000	10,00000000	32,00000000	4,36363636	**36,36363636**	27/05/1975	
2826	TOMAIUOLI ROCCHINA	TMLRCH74T41D643X	2,00000000	0,00000000	0,00000000	0,00000000	5,00000000	15,00000000	0,00000000	10,00000000	32,00000000	4,36363636	**36,36363636**	01/12/1974	
2827	DOTO VITTORIO	DTOVTR74M03D643I	2,00000000	0,00000000	0,00000000	0,00000000	5,00000000	15,00000000	0,00000000	10,00000000	32,00000000	4,36363636	**36,36363636**	03/08/1974	
2828	CASCAVILLA NICOLA	CSCNCL72A11E885S	10,00000000	0,00000000	0,00000000	0,00000000	9,00000000	0,00000000	3,00000000	10,00000000	32,00000000	4,36363636	**36,36363636**	11/01/1972	

PSR PUGLIA 2014 - 2020

Misura 4 – Investimenti in immobilizzazioni materiali.
Sottomisura 4.1 – Sostegno ad investimenti nelle aziende agricole
Operazione 4.1.A – Sostegno per investimenti materiali e immateriali finalizzati a migliorare la redditività, la competitività e la sostenibilità delle aziende agricole singole e associate.

GRADUATORIA UNICA REGIONALE

			PUNTEGGIO												
N. ORDINE	RAGIONE SOCIALE	CUAA	Principio 1	Principio 2	Principio 3	Principio 4	Principio 5	Principio 6	Principio 7	Principio 8	SUB TOTALE	Ponderazione Principio 3	**TOTALE**	DATA di NASCITA	TOTALE INVESTIMENTI
2829	RONDINONE RAFFAELLA	RNDRFL70R54F531Z	10,00000000	0,00000000	0,00000000	0,00000000	9,00000000	0,00000000	3,00000000	10,00000000	32,00000000	4,36363636	**36,36363636**	14/10/1970	
2830	VENDITTI FELICE MICHELE	VNDFCM70B25E716R	2,00000000	0,00000000	0,00000000	0,00000000	5,00000000	15,00000000	0,00000000	10,00000000	32,00000000	4,36363636	**36,36363636**	25/02/1970	
2831	MARCHESE GIUSEPPE GERARDO	MRCGPP68A26I193Z	2,00000000	0,00000000	0,00000000	0,00000000	5,00000000	15,00000000	0,00000000	10,00000000	32,00000000	4,36363636	**36,36363636**	26/01/1968	
2832	AGRICOLA ORTOLEVANTE DI FERRERO E & C.-SOCIETA' SEMPLICE	03364030712	8,00000000	0,00000000	0,00000000	8,00000000	6,00000000	0,00000000	0,00000000	10,00000000	32,00000000	4,36363636	**36,36363636**	08/11/1967	
2833	CLEMENTE ANTONIO	CLMNTN67E22D643L	2,00000000	0,00000000	0,00000000	0,00000000	5,00000000	15,00000000	0,00000000	10,00000000	32,00000000	4,36363636	**36,36363636**	22/05/1967	
2834	SCHIAVONE PAOLO	SCHPLA67A13B104N	2,00000000	0,00000000	0,00000000	0,00000000	5,00000000	15,00000000	0,00000000	10,00000000	32,00000000	4,36363636	**36,36363636**	13/01/1967	
2835	COLELLA LUCIA	CLLLCU66T60G914F	10,00000000	0,00000000	0,00000000	0,00000000	9,00000000	0,00000000	3,00000000	10,00000000	32,00000000	4,36363636	**36,36363636**	20/12/1966	
2836	DEMAIO GIOVANNI	DMEGNN66L21H287B	2,00000000	0,00000000	0,00000000	8,00000000	9,00000000	0,00000000	3,00000000	10,00000000	32,00000000	4,36363636	**36,36363636**	21/07/1966	
2837	BECCI GIROLAMO	BCCGLM66H27E882S	10,00000000	0,00000000	0,00000000	0,00000000	7,00000000	15,00000000	0,00000000	0,00000000	32,00000000	4,36363636	**36,36363636**	27/06/1966	
2838	SIENA NICOLA	SNINCL65T11H926X	2,00000000	0,00000000	0,00000000	8,00000000	9,00000000	0,00000000	3,00000000	10,00000000	32,00000000	4,36363636	**36,36363636**	11/12/1965	
2839	DE PAOLA CARMINE	DPLCMN64P24D269X	2,00000000	0,00000000	0,00000000	0,00000000	5,00000000	15,00000000	0,00000000	10,00000000	32,00000000	4,36363636	**36,36363636**	24/09/1964	
2840	LA QUERCIA SOCIETA COOPERATIVA GRICOLA	01800490714	8,00000000	0,00000000	0,00000000	0,00000000	5,00000000	9,00000000	0,00000000	10,00000000	32,00000000	4,36363636	**36,36363636**		
2841	DI PIERRO PROSPERO	DPRPSP62M21L447U	8,00000000	0,00000000	0,00000000	0,00000000	5,00000000	9,00000000	0,00000000	10,00000000	32,00000000	4,36363636	**36,36363636**	21/08/1962	
2842	FONTANA COSIMO	FNTCSM61B11E882P	10,00000000	0,00000000	0,00000000	0,00000000	7,00000000	15,00000000	0,00000000	0,00000000	32,00000000	4,36363636	**36,36363636**	11/02/1961	
2843	MASSERIA S.GIOVANNI S.R.L.	04229080728	8,00000000	5,00000000	0,00000000	0,00000000	9,00000000	0,00000000	0,00000000	10,00000000	32,00000000	4,36363636	**36,36363636**	09/11/1960	
2844	BRUNETTI MADDALENA	BRNMDL60S43B584G	2,00000000	0,00000000	0,00000000	0,00000000	5,00000000	15,00000000	0,00000000	10,00000000	32,00000000	4,36363636	**36,36363636**	03/11/1960	
2845	MASTROPIETRO LEONARDO	MSTLRD60R11H467F	2,00000000	0,00000000	0,00000000	0,00000000	5,00000000	15,00000000	0,00000000	10,00000000	32,00000000	4,36363636	**36,36363636**	11/10/1960	
2846	SANTACROCE LEONARDO ANTONIO	SNTLRD59L25M132S	2,00000000	0,00000000	0,00000000	0,00000000	5,00000000	15,00000000	0,00000000	10,00000000	32,00000000	4,36363636	**36,36363636**	25/07/1959	
2847	SAVINO PIO FRANCO	SVNPRN58T12H926T	2,00000000	0,00000000	0,00000000	8,00000000	9,00000000	0,00000000	3,00000000	10,00000000	32,00000000	4,36363636	**36,36363636**	12/12/1958	
2848	SCHIAVONE FRANCESCO	SCHFNC58L17D643A	10,00000000	0,00000000	0,00000000	0,00000000	9,00000000	0,00000000	3,00000000	10,00000000	32,00000000	4,36363636	**36,36363636**	17/07/1958	
2849	AUGELLO NUNZIATA	GLLNZT58A45H926N	2,00000000	0,00000000	0,00000000	0,00000000	5,00000000	15,00000000	10,00000000	0,00000000	32,00000000	4,36363636	**36,36363636**	05/01/1958	
2850	SOCIETA' AGRICOLA F.LLI GIANCOLA & LEGGIERO SOCIETA' SEMPLICE	05105580723	8,00000000	0,00000000	0,00000000	8,00000000	6,00000000	0,00000000	0,00000000	10,00000000	32,00000000	4,36363636	**36,36363636**	11/12/1957	
2851	EREDI DI CAIONE TERESINA SOCIETA' SEMPLICE AGRICOLA	03674960715	2,00000000	0,00000000	0,00000000	0,00000000	5,00000000	15,00000000	0,00000000	10,00000000	32,00000000	4,36363636	**36,36363636**	06/04/1957	
2852	LISI CARMINE	LSICMN57C11C514V	10,00000000	0,00000000	0,00000000	0,00000000	9,00000000	0,00000000	3,00000000	10,00000000	32,00000000	4,36363636	**36,36363636**	11/03/1957	
2853	PALMIERI LUCIA	PLMLCU54R46B917W	2,00000000	0,00000000	0,00000000	0,00000000	5,00000000	15,00000000	0,00000000	10,00000000	32,00000000	4,36363636	**36,36363636**	06/10/1954	
2854	MORRA ROCCA	MRRRCC48C51F538E	2,00000000	0,00000000	0,00000000	0,00000000	5,00000000	15,00000000	0,00000000	10,00000000	32,00000000	4,36363636	**36,36363636**	11/03/1948	
2855	CAPOCCHIANI DE IUDICIBUS MARGHERITA	CPCMGH82P57L109H	10,00000000	5,00000000	0,00000000	0,00000000	10,00000000	0,00000000	7,00000000	0,00000000	32,00000000	4,36363635	**36,36363635**	17/09/1982	
2856	DE PALMA ROSARIA	DPLRSR82L54D643K	8,00000000	0,00000000	0,00000000	0,00000000	7,00000000	7,00000000	0,00000000	10,00000000	32,00000000	4,36363635	**36,36363635**	14/07/1982	

Allegato A

PSR PUGLIA 2014 - 2020

Misura 4 – Investimenti in immobilizzazioni materiali.
Sottomisura 4.1 – Sostegno ad investimenti nelle aziende agricole
Operazione 4.1.A – Sostegno per investimenti materiali e immateriali finalizzati a migliorare la redditività, la competitività e la sostenibilità delle aziende agricole singole e associate.

GRADUATORIA UNICA REGIONALE

			PUNTEGGIO												
N. ORDINE	RAGIONE SOCIALE	CUAA	Principio 1	Principio 2	Principio 3	Principio 4	Principio 5	Principio 6	Principio 7	Principio 8	SUB TOTALE	Ponderazione Principio 3	**TOTALE**	DATA di NASCITA	TOTALE INVESTIMENTI
2857	MASSELLI ANTONELLA	MSSNNL74M43I963C	8,00000000	0,00000000	0,00000000	0,00000000	7,00000000	0,00000000	7,00000000	10,00000000	32,00000000	4,36363635	**36,36363635**	03/08/1974	
2858	PICCIRILLI CELESTINO	PCCCST72R04H926U	2,00000000	0,00000000	0,00000000	8,00000000	5,00000000	7,00000000	0,00000000	10,00000000	32,00000000	4,36363635	**36,36363635**	04/10/1972	
2859	AGRICOLA BARBIERI SOC. SEMPLICE AGRICOLA	91093120722	10,00000000	0,00000000	0,00000000	8,00000000	7,00000000	0,00000000	7,00000000	0,00000000	32,00000000	4,36363635	**36,36363635**	31/05/1972	
2860	DEL TITO ROCCO	DLTRCC70L03D269P	2,00000000	0,00000000	0,00000000	8,00000000	5,00000000	7,00000000	0,00000000	10,00000000	32,00000000	4,36363635	**36,36363635**	03/07/1970	
2861	SOCIETA' AGRICOLA RINALDI S.S.	03751810718	2,00000000	0,00000000	0,00000000	8,00000000	5,00000000	0,00000000	7,00000000	10,00000000	32,00000000	4,36363635	**36,36363635**	07/12/1968	
2862	TERRUSI GIAMPIERO VITO	TRRGPR67D07F052X	10,00000000	0,00000000	0,00000000	0,00000000	5,00000000	0,00000000	7,00000000	10,00000000	32,00000000	4,36363635	**36,36363635**	07/04/1967	
2863	SOLIMANDO MARIA	SLMMRA65A59A339J	8,00000000	0,00000000	0,00000000	0,00000000	7,00000000	0,00000000	7,00000000	10,00000000	32,00000000	4,36363635	**36,36363635**	19/01/1965	
2864	SERIO ANNA	SRENNA56L51D171F	8,00000000	0,00000000	0,00000000	0,00000000	7,00000000	0,00000000	7,00000000	10,00000000	32,00000000	4,36363635	**36,36363635**	11/07/1956	
2865	IST. DI ISTRUZIONE SECONDARIA SUPERIORE PRESTA -COLUMELLA	80012300754	2,00000000	0,00000000	0,00000000	0,00000000	10,00000000	13,00000000	7,00000000	0,00000000	32,00000000	4,36363635	**36,36363635**	08/05/1956	
2866	DELL'AIERA ROSARIA	DLLRSR55P58H792V	8,00000000	0,00000000	0,00000000	0,00000000	7,00000000	0,00000000	7,00000000	10,00000000	32,00000000	4,36363635	**36,36363635**	18/09/1955	
2867	CASIELLO GIUSEPPE	CSLGPP53E21A225U	10,00000000	0,00000000	0,00000000	0,00000000	5,00000000	0,00000000	7,00000000	10,00000000	32,00000000	4,36363635	**36,36363635**	21/05/1953	
2868	VILLARUSSO GILDA	VLLGLD49L62C514S	8,00000000	0,00000000	0,00000000	0,00000000	7,00000000	7,00000000	0,00000000	10,00000000	32,00000000	4,36363635	**36,36363635**	22/07/1949	
2869	ANZIVINO TEODORO	NZVTDR86H06D643C	8,60344828	0,00000000	0,00000000	0,00000000	6,20689655	0,00000000	7,00000000	10,00000000	31,81034483	4,33777428	**36,14811911**		
2870	FALLUCCHI ANNA MARIA	FLLNMR68E59D643H	2,13400727	0,00000000	0,00000000	0,00000000	10,00000000	7,00000000	7,00000000	10,00000000	36,13400727	0,00000000	**36,13400727**		
2871	SPERA ANNA MARIA	SPRNMR53E71H839J	8,30238959	0,00000000	0,00000000	8,00000000	9,81935005	0,00000000	0,00000000	10,00000000	36,12173964	0,00000000	**36,12173964**		
2872	SCISCIOLI FRANCA	SCSFNC71H59C983W	8,01631140	0,00000000	6,00000000	0,00000000	9,00815570	0,00000000	3,00000000	10,00000000	36,02446710	0,00000000	**36,02446710**		
2873	LA ROTONDA GIANLUCA E FRATELLI SOC. SEMPLICE AGRICOLA	03416590713	8,56525038	0,00000000	0,00000000	0,00000000	6,13050076	0,00000000	7,00000000	10,00000000	31,69575114	4,32214788	**36,01789902**		
2874	LOZUPONE GISELLA	LZPGLL90S65A662B	8,00000000	0,00000000	6,00000000	0,00000000	9,00000000	0,00000000	3,00000000	10,00000000	36,00000000	0,00000000	**36,00000000**	25/11/1990	
2875	LOZUPONE VINCENZO	LZPVCN86P22A662C	8,00000000	0,00000000	6,00000000	0,00000000	9,00000000	0,00000000	3,00000000	10,00000000	36,00000000	0,00000000	**36,00000000**	22/09/1986	
2876	DE BARI OTTAVIA	DBRTTV80C56A662K	10,00000000	0,00000000	0,00000000	0,00000000	9,00000000	0,00000000	7,00000000	10,00000000	36,00000000	0,00000000	**36,00000000**	16/03/1980	
2877	AZIENDA AGRICOLA AGRI DIFESA SOCIETA' AGRICOLA SEMPLICE	07441910721	8,00000000	0,00000000	6,00000000	0,00000000	9,00000000	0,00000000	3,00000000	10,00000000	36,00000000	0,00000000	**36,00000000**	16/04/1978	
2878	PALMISANO ANTONIO	PLMNTN76D22H096L	8,00000000	0,00000000	6,00000000	0,00000000	9,00000000	0,00000000	3,00000000	10,00000000	36,00000000	0,00000000	**36,00000000**	22/04/1976	
2879	DANZA PIETRO	DNZPTR74S09C514M	10,00000000	0,00000000	0,00000000	0,00000000	9,00000000	0,00000000	7,00000000	10,00000000	36,00000000	0,00000000	**36,00000000**	09/11/1974	
2880	ZECCHINO LUISA	ZCCLSU67T51F027J	2,00000000	0,00000000	0,00000000	8,00000000	9,00000000	0,00000000	7,00000000	10,00000000	36,00000000	0,00000000	**36,00000000**	11/12/1967	
2881	SANSONE ROCCO	SNSRCC66S15C514D	10,00000000	0,00000000	0,00000000	0,00000000	9,00000000	0,00000000	7,00000000	10,00000000	36,00000000	0,00000000	**36,00000000**	15/11/1966	
2882	ANZIVINO MATTEO	NZVMTT61T19E885O	10,00000000	0,00000000	0,00000000	0,00000000	9,00000000	0,00000000	7,00000000	10,00000000	36,00000000	0,00000000	**36,00000000**	19/12/1961	
2883	FAREVERDE SOCIETA' COOPERATIVA AGRICOLA	04108540719	8,00000000	0,00000000	6,00000000	0,00000000	9,00000000	0,00000000	3,00000000	10,00000000	36,00000000	0,00000000	**36,00000000**	31/12/1957	
2884	CIPRIANI GIOVANNA	CPRGNN55P42L109Z	10,00000000	0,00000000	6,00000000	0,00000000	10,00000000	0,00000000	10,00000000	0,00000000	36,00000000	0,00000000	**36,00000000**	02/09/1955	

PSR PUGLIA 2014 - 2020

Misura 4 – Investimenti in immobilizzazioni materiali.
Sottomisura 4.1 – Sostegno ad investimenti nelle aziende agricole
Operazione 4.1.A – Sostegno per investimenti materiali e immateriali finalizzati a migliorare la redditività, la competitività e la sostenibilità delle aziende agricole singole e associate.

GRADUATORIA UNICA REGIONALE

			PUNTEGGIO												
N. ORDINE	RAGIONE SOCIALE	CUAA	Principio 1	Principio 2	Principio 3	Principio 4	Principio 5	Principio 6	Principio 7	Principio 8	SUB TOTALE	Ponderazione Principio 3	**TOTALE**	DATA di NASCITA	TOTALE INVESTIMENTI
2885	CARBONE LUCIANO	CRBLCN86E24D643V	9,99255212	0,00000000	0,00000000	0,00000000	9,00372394	0,00000000	7,00000000	10,00000000	35,99627606	0,00000000	**35,99627606**		
2886	POMPA LUIGI	PMPLGU79D15D643K	3,61575870	0,00000000	0,00000000	0,00000000	8,00000000	0,00000000	10,00000000	10,00000000	31,61575870	4,31123981	**35,92699851**		
2887	PEDONE BERARDINO	PDNBRD57B08A883H	9,20471281	0,00000000	0,00000000	0,00000000	9,39764360	0,00000000	3,00000000	10,00000000	31,60235641	4,30941223	**35,91176864**		
2888	DEL GENIO ANDREA	DLGNDR75B28F839F	8,00000000	0,00000000	0,00000000	0,00000000	6,49322709	0,00000000	7,00000000	10,00000000	31,49322709	4,29453096	**35,78775805**		
2889	DANIELA E FRANCESCA SOC. AGR. RL	03852130719	8,15847861	0,00000000	0,00000000	8,00000000	5,31695721	0,00000000	0,00000000	10,00000000	31,47543582	4,29210488	**35,76754070**		
2890	SOCIETA' AGRICOLA MASSERIA SAN DOMENICO S.S.	03065900734	9,72510934	0,00000000	0,00000000	0,00000000	9,00000000	0,00000000	7,00000000	10,00000000	35,72510934	0,00000000	**35,72510934**		
2891	GAMARC DI GIOVANNIELLO MICHELE & C.SAS SOCIETA' AGRICOLA	03687580716	2,68393859	0,00000000	0,00000000	8,00000000	7,65803071	0,00000000	3,00000000	10,00000000	31,34196930	4,27390491	**35,61587421**		
2892	CAVALLO GAETANO	CVLGTN56M10E205U	9,98788019	0,00000000	3,41611302	0,00000000	9,00605990	0,00000000	3,00000000	10,00000000	35,41005311	0,00000000	**35,41005311**		
2893	MELINO MICHELE	MLNMHL63D12A320A	2,00000000	0,00000000	0,00000000	0,00000000	6,14074429	13,00000000	0,00000000	10,00000000	31,14074429	4,24646512	**35,38720941**		
2894	AGRITOP SRL SOCIETA' AGRICOLA	03737490718	9,44918477	0,00000000	0,00000000	8,00000000	7,89836954	0,00000000	0,00000000	10,00000000	35,34755431	0,00000000	**35,34755431**		
2895	MASSERIA PETRIZZA DI MARINELLI SOCIETA' AGRICOLA SEMPLICE	02890100734	10,00000000	0,00000000	0,00000000	0,00000000	5,05708398	13,00000000	3,00000000	0,00000000	31,05708398	4,23505690	**35,29214088**		
2896	PALMIERI GIOVANNA	PLMGNN75E55D643T	9,67957846	0,00000000	0,00000000	0,00000000	8,60733324	0,00000000	7,00000000	10,00000000	35,28691170	0,00000000	**35,28691170**		
2897	BORRELLI ANTONIO	BRRNTN86M08D643A	2,00000000	0,00000000	0,00000000	0,00000000	7,00000000	9,00000000	3,00000000	10,00000000	31,00000000	4,22727272	**35,22727272**	08/08/1986	
2898	LIPSI DOMENICO	LPSDNC75L22D643O	8,00000000	0,00000000	0,00000000	8,00000000	5,00000000	0,00000000	0,00000000	10,00000000	31,00000000	4,22727272	**35,22727272**	22/07/1975	
2899	PIETRICOLA MICHELANGELO	PTRMHL69C01E469J	8,00000000	0,00000000	0,00000000	8,00000000	8,00000000	0,00000000	7,00000000	0,00000000	31,00000000	4,22727272	**35,22727272**	01/03/1969	
2900	AZIENDA AGRICOLA DIGREGORIO CACCIAPAGLIA	05129810726	8,00000000	5,00000000	0,00000000	0,00000000	8,00000000	0,00000000	0,00000000	10,00000000	31,00000000	4,22727272	**35,22727272**	26/02/1965	
2901	CLEMENTE LORENZO VITO	CLMLNZ62L23F052G	8,00000000	0,00000000	0,00000000	8,00000000	8,00000000	0,00000000	7,00000000	0,00000000	31,00000000	4,22727272	**35,22727272**	23/07/1962	
2902	MASSERIA RESICATA DI BRANCIA DEI F.LLI DRAISCI	03844950711	8,00000000	0,00000000	0,00000000	0,00000000	7,00000000	9,00000000	7,00000000	0,00000000	31,00000000	4,22727272	**35,22727272**	19/05/1956	
2903	PEDONE GIACOMO	PDNGCM55D23A883N	8,00000000	0,00000000	0,00000000	0,00000000	10,00000000	0,00000000	3,00000000	10,00000000	31,00000000	4,22727272	**35,22727272**	23/04/1955	
2904	MASSERIA MARINO SOCIETA' SEMPLICE AGRICOLA	04095940716	2,00000000	10,00000000	0,00000000	0,00000000	9,00000000	0,00000000	0,00000000	10,00000000	31,00000000	4,22727272	**35,22727272**	20/12/1951	
2905	CIRIELLO VITO	CRLVTI65T13E038I	10,00000000	0,00000000	0,00000000	0,00000000	7,00000000	7,00000000	7,00000000	0,00000000	31,00000000	4,22727271	**35,22727271**		
2906	DICHIO AGOSTINO	DCHGTN64L17F637K	8,10530846	5,00000000	0,00000000	0,00000000	9,05265423	0,00000000	3,00000000	10,00000000	35,15796269	0,00000000	**35,15796269**		
2907	MOGAVERO COSTANZO	MGVCTN70R09D643I	9,03561284	0,00000000	0,00000000	0,00000000	7,07122568	9,00000000	0,00000000	10,00000000	35,10683852	0,00000000	**35,10683852**		
2908	FRUITS LAND DI ANGELO DI PALMA & C. S.S.- SOCIETA' AGRICOLA	07424550726	8,00000000	0,00000000	0,00000000	8,00000000	9,00000000	0,00000000	0,00000000	10,00000000	35,00000000	0,00000000	**35,00000000**	13/11/1993	
2909	D'AMATO PASQUALE	DMTPQL80M12B619Q	8,00000000	0,00000000	0,00000000	8,00000000	9,00000000	0,00000000	0,00000000	10,00000000	35,00000000	0,00000000	**35,00000000**	12/08/1980	
2910	TRICASE FRANCESCO	TRCFNC77R04C136U	8,00000000	0,00000000	0,00000000	8,00000000	9,00000000	0,00000000	0,00000000	10,00000000	35,00000000	0,00000000	**35,00000000**	04/10/1977	
2911	BOCCUZZI NICOLA	BCCNCL75S26C136D	10,00000000	0,00000000	0,00000000	0,00000000	7,00000000	11,00000000	7,00000000	0,00000000	35,00000000	0,00000000	**35,00000000**	26/11/1975	
2912	SOCIETA' AGRICOLA MOTOLESE S.R.L.	02904890734	2,00000000	0,00000000	0,00000000	0,00000000	9,00000000	7,00000000	7,00000000	10,00000000	35,00000000	0,00000000	**35,00000000**	15/04/1966	

Allegato A

PSR PUGLIA 2014 - 2020

Misura 4 – Investimenti in immobilizzazioni materiali.
Sottomisura 4.1 – Sostegno ad investimenti nelle aziende agricole
Operazione 4.1.A – Sostegno per investimenti materiali e immateriali finalizzati a migliorare la redditività, la competitività e la sostenibilità delle aziende agricole singole e associate.

GRADUATORIA UNICA REGIONALE

			PUNTEGGIO												
N. ORDINE	RAGIONE SOCIALE	CUAA	Principio 1	Principio 2	Principio 3	Principio 4	Principio 5	Principio 6	Principio 7	Principio 8	SUB TOTALE	Ponderazione Principio 3	**TOTALE**	DATA di NASCITA	TOTALE INVESTIMENTI
2913	LINSALATA NICOLA	LNSNCL59A05H643X	10,00000000	0,00000000	6,00000000	0,00000000	9,00000000	0,00000000	0,00000000	10,00000000	35,00000000	0,00000000	**35,00000000**	05/01/1959	
2914	AZ. AGR. ZARRILLI DOMENICO & FIGLI S.S.	03724970714	7,31497656	0,00000000	0,00000000	8,00000000	5,34251172	0,00000000	0,00000000	10,00000000	30,65748828	4,18056658	**34,83805486**		
2915	GRASSI SALVATORE	GRSSVT68S08I158V	8,00000000	0,00000000	0,00000000	0,00000000	5,51090455	0,00000000	7,00000000	10,00000000	30,51090455	4,16057788	**34,67148243**		
2916	LANDINI FRANCESCO	LNDFNC70H30D643O	6,63809574	0,00000000	0,00000000	8,00000000	5,86821056	0,00000000	0,00000000	10,00000000	30,50630630	4,15995085	**34,66625715**		
2917	SILBA CLEMENTE	SLBCMN70S06B584B	2,00000000	0,00000000	0,00000000	0,00000000	5,29526462	13,00000000	0,00000000	10,00000000	30,29526462	4,13117244	**34,42643706**		
2918	MURADOR MAURIZIO	MRDMRZ61S30H781V	9,15300847	0,00000000	0,00000000	8,00000000	10,00000000	0,00000000	3,00000000	0,00000000	30,15300847	4,11177388	**34,26478235**		
2919	SURIANO MARIA-GRAZIA	SRNMGR77D54A285I	8,06799918	0,00000000	0,00000000	0,00000000	9,03399959	0,00000000	3,00000000	10,00000000	30,10199877	4,10481802	**34,20681679**		
2920	SOCIETA' COOPERATIVA EUROAGRICOLA	03511840716	8,00297931	0,00000000	12,00000000	0,00000000	7,09607626	7,00000000	0,00000000	0,00000000	34,09905557	0,00000000	**34,09905557**		
2921	COPPI ANNA PAOLA	CPPNPL94H63H096H	8,00000000	0,00000000	0,00000000	0,00000000	9,00000000	0,00000000	3,00000000	10,00000000	30,00000000	4,09090909	**34,09090909**	23/06/1994	
2922	SERINI PIETRO	SRNPTR80C22C136Q	8,00000000	0,00000000	0,00000000	0,00000000	9,00000000	0,00000000	3,00000000	10,00000000	30,00000000	4,09090909	**34,09090909**	22/03/1980	
2923	FALCONE MARCELLO	FLCMCL77C09D643G	2,00000000	0,00000000	0,00000000	8,00000000	5,00000000	15,00000000	0,00000000	0,00000000	30,00000000	4,09090909	**34,09090909**	09/03/1977	
2924	SOCIETA' SEMPLICE AGRICOLA AZIENDA AGRICOLA F.LLI MEZZAPESA	06346870725	10,00000000	0,00000000	0,00000000	8,00000000	9,00000000	0,00000000	3,00000000	0,00000000	30,00000000	4,09090909	**34,09090909**	02/03/1977	
2925	VARRESE ANTONIETTA	VRRNNT77A55A225U	8,00000000	5,00000000	0,00000000	8,00000000	9,00000000	0,00000000	0,00000000	0,00000000	30,00000000	4,09090909	**34,09090909**	15/01/1977	
2926	CERICOLA PAOLO	CRCPLA74E15D643P	2,00000000	0,00000000	0,00000000	8,00000000	5,00000000	15,00000000	0,00000000	0,00000000	30,00000000	4,09090909	**34,09090909**	15/05/1974	
2927	PAZIENZA SALVATORE	PZNSVT64H17D643W	2,00000000	0,00000000	0,00000000	8,00000000	5,00000000	15,00000000	0,00000000	0,00000000	30,00000000	4,09090909	**34,09090909**	17/06/1964	
2928	CARRILLO GIOVANNI FRANCESCO A	CRRGNN64A08D643H	2,00000000	0,00000000	0,00000000	8,00000000	9,00000000	11,00000000	0,00000000	0,00000000	30,00000000	4,09090909	**34,09090909**	08/01/1964	
2929	CASTELLANO GIUSEPPE	CSTGPP57D16B584F	2,00000000	0,00000000	0,00000000	0,00000000	9,00000000	9,00000000	0,00000000	10,00000000	30,00000000	4,09090909	**34,09090909**	16/04/1957	
2930	MARZILIANO VITO	MRZVTI83R26L219E	10,00000000	0,00000000	0,00000000	0,00000000	10,00000000	0,00000000	0,00000000	10,00000000	30,00000000	4,09090908	**34,09090908**	26/10/1983	
2931	TINELLI NUNZIA MARIA	TNLNZM83D52H096U	10,00000000	0,00000000	0,00000000	0,00000000	10,00000000	0,00000000	0,00000000	10,00000000	30,00000000	4,09090908	**34,09090908**	12/04/1983	
2932	SAN GIUSEPPE-SOCIETA' SEMPLICE AGRICOLA DI PIANCONE MARIA & C.	06085570726	10,00000000	0,00000000	0,00000000	0,00000000	10,00000000	0,00000000	0,00000000	10,00000000	30,00000000	4,09090908	**34,09090908**	15/12/1982	
2933	CIRASINO ANTONIO	CRSNTN81L04G187I	10,00000000	0,00000000	0,00000000	0,00000000	10,00000000	0,00000000	0,00000000	10,00000000	30,00000000	4,09090908	**34,09090908**	04/07/1981	
2934	RENDINA DOMENICO	RNDDNC79B25G187V	10,00000000	0,00000000	0,00000000	0,00000000	10,00000000	0,00000000	0,00000000	10,00000000	30,00000000	4,09090908	**34,09090908**	25/02/1979	
2935	SANSONE SOCIETA' COOPERATIVA	02179830746	10,00000000	0,00000000	0,00000000	0,00000000	10,00000000	0,00000000	10,00000000	0,00000000	30,00000000	4,09090908	**34,09090908**	25/11/1978	
2936	CAIONE ANTONELLA	CNANNL78H60D643L	8,00000000	0,00000000	0,00000000	0,00000000	5,00000000	0,00000000	7,00000000	10,00000000	30,00000000	4,09090908	**34,09090908**	20/06/1978	
2937	SOCIETA' AGRICOLA ANTONUCCI S.S.	04018870719	2,00000000	10,00000000	0,00000000	0,00000000	8,00000000	0,00000000	0,00000000	10,00000000	30,00000000	4,09090908	**34,09090908**	10/10/1977	
2938	TRE F SOC. COOP AR.L.	03501210714	8,00000000	0,00000000	0,00000000	0,00000000	5,00000000	0,00000000	7,00000000	10,00000000	30,00000000	4,09090908	**34,09090908**		
2939	CARRILLO CONCETTA	CRRCCT75E54D643A	2,00000000	0,00000000	0,00000000	0,00000000	5,00000000	13,00000000	0,00000000	10,00000000	30,00000000	4,09090908	**34,09090908**	14/05/1975	
2940	CAFORIO GIUSEPPE	CFRGPP73D14E882L	10,00000000	0,00000000	0,00000000	0,00000000	10,00000000	0,00000000	0,00000000	10,00000000	30,00000000	4,09090908	**34,09090908**	14/04/1973	

PSR PUGLIA 2014 - 2020

Misura 4 – Investimenti in immobilizzazioni materiali.
Sottomisura 4.1 – Sostegno ad investimenti nelle aziende agricole
Operazione 4.1.A – Sostegno per investimenti materiali e immateriali finalizzati a migliorare la redditività, la competitività e la sostenibilità delle aziende agricole singole e associate.

GRADUATORIA UNICA REGIONALE

			PUNTEGGIO												
N. ORDINE	RAGIONE SOCIALE	CUAA	Principio 1	Principio 2	Principio 3	Principio 4	Principio 5	Principio 6	Principio 7	Principio 8	SUB TOTALE	Ponderazione Principio 3	**TOTALE**	DATA di NASCITA	TOTALE INVESTIMENTI
2941	SAMMARCO VINCENZO	SMMVCN71A01L280V	10,00000000	0,00000000	0,00000000	0,00000000	10,00000000	0,00000000	0,00000000	10,00000000	30,00000000	4,09090908	**34,09090908**	01/01/1971	
2942	LORUSSO MICHELE	LRSMHL70E24A225A	10,00000000	0,00000000	0,00000000	8,00000000	5,00000000	0,00000000	7,00000000	0,00000000	30,00000000	4,09090908	**34,09090908**	24/05/1970	
2943	SAUCHELLI MARIA	SCHMRA68M42D643A	8,00000000	0,00000000	0,00000000	0,00000000	5,00000000	7,00000000	0,00000000	10,00000000	30,00000000	4,09090908	**34,09090908**	02/08/1968	
2944	SCICUTELLA MARIO	SCCMRA67B20L220F	10,00000000	0,00000000	0,00000000	0,00000000	10,00000000	0,00000000	0,00000000	10,00000000	30,00000000	4,09090908	**34,09090908**	20/02/1967	
2945	WINSPEARE FRANCESCO	WNSFNC66S29Z102E	10,00000000	0,00000000	0,00000000	0,00000000	10,00000000	0,00000000	0,00000000	10,00000000	30,00000000	4,09090908	**34,09090908**	29/11/1966	
2946	D'ERRICO GIUSEPPINA	DRRGPP66C59C741B	10,00000000	0,00000000	0,00000000	0,00000000	10,00000000	0,00000000	0,00000000	10,00000000	30,00000000	4,09090908	**34,09090908**	19/03/1966	
2947	FEUDO SAN FRANCESCO DI TEDONE GIUSEPPE & C. SOC. SEMPL. AGRICOLA	06979440721	8,00000000	0,00000000	0,00000000	0,00000000	5,00000000	7,00000000	0,00000000	10,00000000	30,00000000	4,09090908	**34,09090908**	11/08/1965	
2948	MIRGALDI NUNZIO	MRGNNZ65L07A225N	10,00000000	0,00000000	0,00000000	8,00000000	5,00000000	0,00000000	7,00000000	0,00000000	30,00000000	4,09090908	**34,09090908**	07/07/1965	
2949	CLAAR MONTALTO DI TOCCO ALESSANDRA	CLRLSN63M51D643A	2,00000000	0,00000000	0,00000000	0,00000000	5,00000000	13,00000000	0,00000000	10,00000000	30,00000000	4,09090908	**34,09090908**	11/08/1963	
2950	BIANCHI RODOLFO DOMENICO VIT	BNCRLF63M04I330E	10,00000000	0,00000000	0,00000000	0,00000000	10,00000000	0,00000000	0,00000000	10,00000000	30,00000000	4,09090908	**34,09090908**	04/08/1963	
2951	MARGOLLICCI MICHELE WALTER	MRGMHL60L18B917N	8,00000000	0,00000000	0,00000000	0,00000000	5,00000000	0,00000000	7,00000000	10,00000000	30,00000000	4,09090908	**34,09090908**	18/07/1960	
2952	AZIENDA AGR.F.LLI GRASSO GIUSEPPE MARCO VALERIO E FABIO SOC.AGRICOLA	02425270713	8,00000000	0,00000000	0,00000000	0,00000000	5,00000000	0,00000000	7,00000000	10,00000000	30,00000000	4,09090908	**34,09090908**	26/06/1960	
2953	SCIARAFFA GIUSEPPE ANTONIO	SCRGPP60H14A320U	2,00000000	0,00000000	0,00000000	0,00000000	5,00000000	13,00000000	0,00000000	10,00000000	30,00000000	4,09090908	**34,09090908**	14/06/1960	
2954	SOLIMINE ANTONIO	SLMNTN59M20B584Z	2,00000000	0,00000000	0,00000000	0,00000000	5,00000000	13,00000000	0,00000000	10,00000000	30,00000000	4,09090908	**34,09090908**	20/08/1959	
2955	D'ELIA ANGELO	DLENGL58D29L294V	10,00000000	0,00000000	0,00000000	0,00000000	7,00000000	13,00000000	0,00000000	0,00000000	30,00000000	4,09090908	**34,09090908**	29/04/1958	
2956	FINALDI LEONARDO	FNLLRD41D20D459G	2,00000000	0,00000000	0,00000000	0,00000000	5,00000000	13,00000000	0,00000000	10,00000000	30,00000000	4,09090908	**34,09090908**	20/04/1941	
2957	PICCALUGA MARIA ROSARIA POMPEA	PCCMRS37P48I158Q	8,00000000	0,00000000	0,00000000	0,00000000	5,00000000	0,00000000	7,00000000	10,00000000	30,00000000	4,09090908	**34,09090908**	08/09/1937	
2958	TANCREDI S.R.L. - SOCIETA' AGRICOLA	06949140724	8,00000000	0,00000000	0,00000000	0,00000000	5,00000000	0,00000000	7,00000000	10,00000000	30,00000000	4,09090908	**34,09090908**	23/01/1934	
2959	VEGETAL BIO S.S. AGRICOLA	02893630737	8,00000000	0,00000000	0,00000000	0,00000000	9,00000000	0,00000000	7,00000000	10,00000000	34,00000000	0,00000000	**34,00000000**	20/01/1981	
2960	TENUTE MUSARDO SOCIETA' AGRICOLA S.S.	02364360749	10,00000000	0,00000000	0,00000000	0,00000000	7,00000000	0,00000000	7,00000000	10,00000000	34,00000000	0,00000000	**34,00000000**	21/11/1979	
2961	SOCIETA' AGRICOLA NICOLA GIORDANO S.R.L.	03432080715	10,00000000	5,00000000	0,00000000	0,00000000	9,00000000	0,00000000	0,00000000	10,00000000	34,00000000	0,00000000	**34,00000000**	22/07/1962	
2962	SAPONE MATTEO	SPNMTT58A21E885E	10,00000000	0,00000000	0,00000000	8,00000000	9,00000000	0,00000000	7,00000000	0,00000000	34,00000000	0,00000000	**34,00000000**	21/01/1958	
2963	FLORICOLTURA CICCOLELLA DEI F.LLI CICCOLELLA S.S.	01086160726	9,01119346	0,00000000	2,83002529	0,00000000	9,00000000	0,00000000	3,00000000	10,00000000	33,84121875	0,00000000	**33,84121875**		
2964	STANO ROBERTO	STNRRT73S16I330G	9,84457478	0,00000000	0,00000000	0,00000000	9,92228739	0,00000000	0,00000000	10,00000000	29,76686217	4,05911757	**33,82597974**		
2965	RESSA FRANCESCO SOCIETA' AGRICOLA SEMPLICE	07845290720	9,51575373	0,00000000	0,00000000	8,00000000	5,96849253	0,00000000	0,00000000	10,00000000	33,48424626	0,00000000	**33,48424626**		
2966	DE MATTEIS GIUSEPPE	DMTGPP87S25D862N	10,00000000	0,00000000	0,00000000	0,00000000	9,42016806	0,00000000	0,00000000	10,00000000	29,42016806	4,01184109	**33,43200915**		
2967	DI PALO ANTONIETTA	DPLNNT34E47L109V	9,79592433	0,00000000	6,70558603	0,00000000	9,89796216	0,00000000	7,00000000	0,00000000	33,39947252	0,00000000	**33,39947252**		
2968	SILVESTRI VITO	SLVVTI67B07D269U	2,00000000	0,00000000	12,00000000	0,00000000	9,00000000	0,00000000	0,00000000	10,00000000	33,00000000	0,00000000	**33,00000000**	07/02/1967	

Allegato A

PSR PUGLIA 2014 - 2020

Misura 4 – Investimenti in immobilizzazioni materiali.
Sottomisura 4.1 – Sostegno ad investimenti nelle aziende agricole
Operazione 4.1.A – Sostegno per investimenti materiali e immateriali finalizzati a migliorare la redditività, la competitività e la sostenibilità delle aziende agricole singole e associate.

GRADUATORIA UNICA REGIONALE

			PUNTEGGIO												
N. ORDINE	RAGIONE SOCIALE	CUAA	Principio 1	Principio 2	Principio 3	Principio 4	Principio 5	Principio 6	Principio 7	Principio 8	SUB TOTALE	Ponderazione Principio 3	**TOTALE**	DATA di NASCITA	TOTALE INVESTIMENTI
2969	CAVALLO MATTEO	CVLMTT62L12G187D	8,00000000	0,00000000	6,00000000	0,00000000	9,00000000	0,00000000	0,00000000	10,00000000	33,00000000	0,00000000	**33,00000000**	12/07/1962	
2970	PLACENTINO NUNZIATA	PLCNZT50E59H926L	2,00000000	0,00000000	12,00000000	0,00000000	9,00000000	0,00000000	0,00000000	10,00000000	33,00000000	0,00000000	**33,00000000**	19/05/1950	
2971	SANTORO FRANCESCO	SNTFNC71H14E205D	7,41821362	0,00000000	0,00000000	0,00000000	8,54745922	0,00000000	7,00000000	10,00000000	32,96567284	0,00000000	**32,96567284**		
2972	TURCHIARELLI PIERLUIGI	TRCPLG91H26D643Q	2,00000000	0,00000000	0,00000000	8,00000000	9,00000000	0,00000000	0,00000000	10,00000000	29,00000000	3,95454545	**32,95454545**	26/06/1991	
2973	PISTILLO DOMENICO	PSTDNC89R03L273D	10,00000000	0,00000000	0,00000000	0,00000000	9,00000000	0,00000000	10,00000000	0,00000000	29,00000000	3,95454545	**32,95454545**	03/10/1989	
2974	APULIA S.R.L. - SOCIETA' AGRICOLA	03716600717	10,00000000	0,00000000	0,00000000	0,00000000	9,00000000	0,00000000	0,00000000	10,00000000	29,00000000	3,95454545	**32,95454545**	04/08/1984	
2975	BARRASSO LORENZO	BRRLNZ83R12D643Q	10,00000000	0,00000000	0,00000000	0,00000000	9,00000000	0,00000000	0,00000000	10,00000000	29,00000000	3,95454545	**32,95454545**	12/10/1983	
2976	CARUSO ANGELO	CRSNGL77D24H926E	10,00000000	0,00000000	0,00000000	0,00000000	9,00000000	0,00000000	0,00000000	10,00000000	29,00000000	3,95454545	**32,95454545**	24/04/1977	
2977	D'ALOIA MARIA PIA	DLAMRP74C69I158J	10,00000000	0,00000000	0,00000000	0,00000000	9,00000000	0,00000000	0,00000000	10,00000000	29,00000000	3,95454545	**32,95454545**	29/03/1974	
2978	FATTORIA PAZIENZA - SOCIETA' COOPERATIVA AGRICOLA A	02343130718	10,00000000	0,00000000	0,00000000	0,00000000	8,00000000	11,00000000	0,00000000	0,00000000	29,00000000	3,95454545	**32,95454545**	25/07/1969	
2979	SALACONE LUIGI	SLCLGU69C12E493I	10,00000000	0,00000000	0,00000000	0,00000000	9,00000000	0,00000000	0,00000000	10,00000000	29,00000000	3,95454545	**32,95454545**	12/03/1969	
2980	BOZZA GIUSEPPE	BZZGPP68B24Z112H	10,00000000	0,00000000	0,00000000	0,00000000	9,00000000	0,00000000	0,00000000	10,00000000	29,00000000	3,95454545	**32,95454545**	24/02/1968	
2981	MUROLO NICOLA	MRLNCL67R10L273A	10,00000000	0,00000000	0,00000000	0,00000000	9,00000000	0,00000000	0,00000000	10,00000000	29,00000000	3,95454545	**32,95454545**	10/10/1967	
2982	AQUARO MARIA	QRAMRA65T61E986C	10,00000000	0,00000000	0,00000000	0,00000000	9,00000000	0,00000000	0,00000000	10,00000000	29,00000000	3,95454545	**32,95454545**	21/12/1965	
2983	GIAMBATTISTA ANTONIO	GMBNTN63T18D643S	10,00000000	0,00000000	0,00000000	0,00000000	9,00000000	0,00000000	0,00000000	10,00000000	29,00000000	3,95454545	**32,95454545**	18/12/1963	
2984	STELLUTI MICHELE	STLMHL62L07E885B	10,00000000	0,00000000	0,00000000	0,00000000	9,00000000	0,00000000	0,00000000	10,00000000	29,00000000	3,95454545	**32,95454545**	07/07/1962	
2985	COLUCCI LUCIANO	CLCLCN62E11E716K	10,00000000	0,00000000	0,00000000	0,00000000	9,00000000	0,00000000	0,00000000	10,00000000	29,00000000	3,95454545	**32,95454545**	11/05/1962	
2986	FLORES MARIO	FLRMRA62A04B180L	10,00000000	0,00000000	0,00000000	0,00000000	9,00000000	0,00000000	0,00000000	10,00000000	29,00000000	3,95454545	**32,95454545**	04/01/1962	
2987	DICARLO ANTONIO	DCRNTN61B06H643R	10,00000000	0,00000000	0,00000000	0,00000000	9,00000000	0,00000000	0,00000000	10,00000000	29,00000000	3,95454545	**32,95454545**	06/02/1961	
2988	RUSSO DOMENICO	RSSDNC60L26E885N	10,00000000	0,00000000	0,00000000	0,00000000	9,00000000	0,00000000	0,00000000	10,00000000	29,00000000	3,95454545	**32,95454545**	26/07/1960	
2989	RUSSO MICHELE	RSSMHL59L24E716W	10,00000000	0,00000000	0,00000000	0,00000000	9,00000000	0,00000000	0,00000000	10,00000000	29,00000000	3,95454545	**32,95454545**	24/07/1959	
2990	MUROLO ALFREDO	MRLLRD59D05L273D	10,00000000	0,00000000	0,00000000	0,00000000	9,00000000	0,00000000	0,00000000	10,00000000	29,00000000	3,95454545	**32,95454545**	05/04/1959	
2991	DI NAUTA INCORONATA	DNTNRN58T57A339A	10,00000000	0,00000000	0,00000000	0,00000000	9,00000000	0,00000000	0,00000000	10,00000000	29,00000000	3,95454545	**32,95454545**	17/12/1958	
2992	GIULIANI LUIGI	GLNLGU57M20H985A	10,00000000	0,00000000	0,00000000	0,00000000	9,00000000	0,00000000	0,00000000	10,00000000	29,00000000	3,95454545	**32,95454545**	20/08/1957	
2993	LA TORRE MATTEO	LTRMTT54L02E885Q	10,00000000	0,00000000	0,00000000	0,00000000	9,00000000	0,00000000	0,00000000	10,00000000	29,00000000	3,95454545	**32,95454545**	02/07/1954	
2994	D'APRILE FRANCESCO PAOLO	DPRFNC54A28E469G	8,00000000	0,00000000	0,00000000	0,00000000	8,00000000	0,00000000	3,00000000	10,00000000	29,00000000	3,95454545	**32,95454545**	28/01/1954	
2995	PICCINNI FRANCESCO	PCCFNC94S07C978K	2,00000000	0,00000000	0,00000000	0,00000000	10,00000000	0,00000000	7,00000000	10,00000000	29,00000000	3,95454544	**32,95454544**	07/11/1994	
2996	LA TORRE JESSICA	LTRJSC91T54D912E	2,00000000	0,00000000	0,00000000	0,00000000	10,00000000	0,00000000	7,00000000	10,00000000	29,00000000	3,95454544	**32,95454544**	14/12/1991	

PSR PUGLIA 2014 - 2020

Misura 4 – Investimenti in immobilizzazioni materiali.
Sottomisura 4.1 – Sostegno ad investimenti nelle aziende agricole
Operazione 4.1.A – Sostegno per investimenti materiali e immateriali finalizzati a migliorare la redditività, la competitività e la sostenibilità delle aziende agricole singole e associate.

GRADUATORIA UNICA REGIONALE

			PUNTEGGIO												
N. ORDINE	RAGIONE SOCIALE	CUAA	Principio 1	Principio 2	Principio 3	Principio 4	Principio 5	Principio 6	Principio 7	Principio 8	SUB TOTALE	Ponderazione Principio 3	**TOTALE**	DATA di NASCITA	TOTALE INVESTIMENTI
2997	DI BLASIO MARIA	DBLMRA90P56H926R	2,00000000	0,00000000	0,00000000	0,00000000	10,00000000	0,00000000	7,00000000	10,00000000	29,00000000	3,95454544	**32,95454544**	16/09/1990	
2998	DI NUNZIO MICHELE	DNNMHL88D08H926W	2,00000000	0,00000000	0,00000000	0,00000000	10,00000000	0,00000000	7,00000000	10,00000000	29,00000000	3,95454544	**32,95454544**	08/04/1988	
2999	COZZOLA ROSSELLA	CZZRSL86M46H926S	2,00000000	0,00000000	0,00000000	0,00000000	10,00000000	0,00000000	7,00000000	10,00000000	29,00000000	3,95454544	**32,95454544**	06/08/1986	
3000	LEGGIERI ANGELO MICHELE	LGGNLM56L31H985Z	2,00000000	0,00000000	0,00000000	0,00000000	10,00000000	0,00000000	7,00000000	10,00000000	29,00000000	3,95454544	**32,95454544**	31/07/1956	
3001	MARSEGLIA SANTO MARIO	MRSSTM54P07B104I	2,00000000	0,00000000	0,00000000	0,00000000	10,00000000	0,00000000	7,00000000	10,00000000	29,00000000	3,95454544	**32,95454544**	07/09/1954	
3002	LAPESA MARIA	LPSMRA48E56E630Q	2,00000000	0,00000000	0,00000000	0,00000000	7,00000000	13,00000000	7,00000000	0,00000000	29,00000000	3,95454544	**32,95454544**	16/05/1948	
3003	PETRELLI ROSARIA	PTRRSR29R46F970V	2,00000000	0,00000000	0,00000000	0,00000000	10,00000000	7,00000000	0,00000000	10,00000000	29,00000000	3,95454544	**32,95454544**	06/10/1929	
3004	SALCUNI PIETRO	SLCPTR61C03H926R	2,64619183	0,00000000	0,00000000	8,00000000	8,21539728	0,00000000	0,00000000	10,00000000	28,86158911	3,93567124	**32,79726035**		
3005	CAIONEALLEVA SOCIETA' SEMPLICE AGRICOLA	02355990710	2,96863223	0,00000000	0,00000000	8,00000000	7,87279982	0,00000000	0,00000000	10,00000000	28,84143205	3,93292255	**32,77435460**		
3006	DIOGUARDI DOMENICO	DGRDNC51L07H643K	9,90416427	0,00000000	0,00000000	0,00000000	8,90416428	0,00000000	0,00000000	10,00000000	28,80832855	3,92840844	**32,73673699**		
3007	SOCIETA' AGRICOLA VENTURI ANTONIO & GIUSEPPE S.R.L.	04280110752	9,08178925	0,00000000	0,00000000	0,00000000	9,54089462	0,00000000	0,00000000	10,00000000	28,62268387	3,90309325	**32,52577712**		
3008	EREDI MONACO MARIO SOC. SEMPL.AGRICOLA	03222380713	2,00000000	0,00000000	0,00000000	0,00000000	7,53787463	9,00000000	0,00000000	10,00000000	28,53787463	3,89152836	**32,42940299**		
3009	ERRICO MARIA	RRCMRA75T57C514D	2,16824173	0,00000000	0,00000000	8,00000000	8,05608058	0,00000000	0,00000000	10,00000000	28,22432231	3,84877122	**32,07309353**		
3010	SANTORO ANGELO	SNTNGL39T02E986F	8,37500000	0,00000000	0,00000000	0,00000000	9,81250000	0,00000000	0,00000000	10,00000000	28,18750000	3,84374999	**32,03124999**		
3011	DIGIOVANNI PAOLO SAVINO	DGVPSV85H21L328X	8,67743158	0,00000000	4,33150895	0,00000000	9,00000000	0,00000000	0,00000000	10,00000000	32,00894053	0,00000000	**32,00894053**		
3012	ZICOLELLA GIACOMO	ZCLGCM77A08L273W	8,00000000	0,00000000	6,00000000	8,00000000	10,00000000	0,00000000	0,00000000	0,00000000	32,00000000	0,00000000	**32,00000000**	08/01/1977	
3013	CAVALLO FRANCESCO	CVLFNC58D13E205L	10,00000000	0,00000000	0,00000000	0,00000000	9,00000000	0,00000000	3,00000000	10,00000000	32,00000000	0,00000000	**32,00000000**	13/04/1958	
3014	SOCIETA' F.LLI CASCAVILLA DI CASCAVILLA NICOLA E CASCAVILLA	03701650719	8,03822456	0,00000000	0,00000000	0,00000000	7,03822456	0,00000000	3,00000000	10,00000000	28,07644912	3,82860669	**31,90505581**		
3015	FILOMENO CIRO	FLMCRI67A28L049L	10,00000000	0,00000000	2,90438037	0,00000000	9,00000000	0,00000000	0,00000000	10,00000000	31,90438037	0,00000000	**31,90438037**		
3016	GAROFOLI GIUSEPPE	GRFGPP82A07B619Q	10,00000000	0,00000000	0,00000000	0,00000000	8,00259740	0,00000000	0,00000000	10,00000000	28,00259740	3,81853600	**31,82113340**		
3017	LARUCCIA GIUSEPPE	LRCGPP72E17C975J	8,00000000	0,00000000	0,00000000	8,00000000	9,00000000	0,00000000	3,00000000	0,00000000	28,00000000	3,81818182	**31,81818182**	17/05/1972	
3018	GIANNOCCARO NICOLA	GNNNCL67R05G787M	8,00000000	0,00000000	0,00000000	8,00000000	9,00000000	0,00000000	3,00000000	0,00000000	28,00000000	3,81818182	**31,81818182**	05/10/1967	
3019	D'AMICO FRANCESCO	DMCFNC63T17D508G	8,00000000	0,00000000	0,00000000	8,00000000	9,00000000	0,00000000	3,00000000	0,00000000	28,00000000	3,81818182	**31,81818182**	17/12/1963	
3020	ANTRESINI ANGELO VITO	NTRNLV62L08E038W	8,00000000	0,00000000	0,00000000	8,00000000	9,00000000	0,00000000	3,00000000	0,00000000	28,00000000	3,81818182	**31,81818182**	08/07/1962	
3021	MESSERE MICHELINO	MSSMHL47H21H312N	10,00000000	0,00000000	0,00000000	0,00000000	9,00000000	9,00000000	0,00000000	0,00000000	28,00000000	3,81818182	**31,81818182**	21/06/1947	
3022	DI FIORE MARIA DOMENICA	DFRMDM43H46D643Y	8,00000000	0,00000000	0,00000000	0,00000000	5,00000000	15,00000000	0,00000000	0,00000000	28,00000000	3,81818182	**31,81818182**	06/06/1943	
3023	DI GIOVINE MICHELA	DGVMHL36P58E716K	8,00000000	0,00000000	0,00000000	0,00000000	5,00000000	15,00000000	0,00000000	0,00000000	28,00000000	3,81818182	**31,81818182**	18/09/1936	
3024	GRISORIO PAOLA	GRSPLA91P65C514C	8,00000000	0,00000000	0,00000000	0,00000000	10,00000000	0,00000000	0,00000000	10,00000000	28,00000000	3,81818181	**31,81818181**	25/09/1991	

Allegato A

PSR PUGLIA 2014 - 2020

Misura 4 – Investimenti in immobilizzazioni materiali.
Sottomisura 4.1 – Sostegno ad investimenti nelle aziende agricole
Operazione 4.1.A – Sostegno per investimenti materiali e immateriali finalizzati a migliorare la redditività, la competitività e la sostenibilità delle aziende agricole singole e associate.

GRADUATORIA UNICA REGIONALE

			PUNTEGGIO												
N. ORDINE	RAGIONE SOCIALE	CUAA	Principio 1	Principio 2	Principio 3	Principio 4	Principio 5	Principio 6	Principio 7	Principio 8	SUB TOTALE	Ponderazione Principio 3	**TOTALE**	DATA di NASCITA	TOTALE INVESTIMENTI
3025	DITARANTO MICHELE	DTRMHL83H21A225F	10,00000000	0,00000000	0,00000000	0,00000000	5,00000000	13,00000000	0,00000000	0,00000000	28,00000000	3,81818181	**31,81818181**	21/06/1983	
3026	CERIO FIAMMETTA	CREFMT80A66H501E	8,00000000	0,00000000	0,00000000	0,00000000	10,00000000	0,00000000	10,00000000	0,00000000	28,00000000	3,81818181	**31,81818181**	26/01/1980	
3027	DE MATTEIS GIOVANNI	DMTGNN73T09D643A	2,00000000	0,00000000	0,00000000	0,00000000	5,00000000	11,00000000	0,00000000	10,00000000	28,00000000	3,81818181	**31,81818181**	09/12/1973	
3028	SAN SALVATORE SOCIETA' COOPERATIVA AGRICOLA ZOOTECNICA	00606860716	2,00000000	0,00000000	0,00000000	8,00000000	8,00000000	0,00000000	0,00000000	10,00000000	28,00000000	3,81818181	**31,81818181**	15/03/1973	
3029	DEL VECCHIO GIUSEPPE	DLVGPP72H02C983B	10,00000000	0,00000000	0,00000000	8,00000000	10,00000000	0,00000000	0,00000000	0,00000000	28,00000000	3,81818181	**31,81818181**	02/06/1972	
3030	DOTO ROCCO	DTORCC71C24D643U	2,00000000	0,00000000	0,00000000	0,00000000	5,00000000	11,00000000	0,00000000	10,00000000	28,00000000	3,81818181	**31,81818181**	24/03/1971	
3031	GIAMBATTISTA NICOLA	GMBNCL69R10E716X	2,00000000	0,00000000	0,00000000	8,00000000	8,00000000	0,00000000	0,00000000	10,00000000	28,00000000	3,81818181	**31,81818181**	10/10/1969	
3032	AGRI RAFFA SRL SOCIETA' AGRICOLA	03061070714	2,00000000	0,00000000	0,00000000	8,00000000	8,00000000	0,00000000	0,00000000	10,00000000	28,00000000	3,81818181	**31,81818181**	14/09/1969	
3033	CIUFFREDA MICHELE	CFFMHL66T25E885B	2,00000000	0,00000000	0,00000000	0,00000000	10,00000000	9,00000000	7,00000000	0,00000000	28,00000000	3,81818181	**31,81818181**	25/12/1966	
3034	OLEIFICIO COOPERATIVO PER LA RIFORMA FONDIARIA DI SERRANOVA	00061300745	10,00000000	0,00000000	0,00000000	8,00000000	10,00000000	0,00000000	0,00000000	0,00000000	28,00000000	3,81818181	**31,81818181**		
3035	CARBONE RAFFAELE	CRBRFL64S20A285T	10,00000000	0,00000000	0,00000000	8,00000000	10,00000000	0,00000000	0,00000000	0,00000000	28,00000000	3,81818181	**31,81818181**	20/11/1964	
3036	URBANO ANTONIO FRANCESCO	RBNNNF62R04H926Q	10,00000000	0,00000000	0,00000000	0,00000000	8,00000000	0,00000000	0,00000000	10,00000000	28,00000000	3,81818181	**31,81818181**	04/10/1962	
3037	PLACENTINO CLAUDIO	PLCCLD62D09H926O	2,00000000	0,00000000	0,00000000	0,00000000	5,00000000	11,00000000	0,00000000	10,00000000	28,00000000	3,81818181	**31,81818181**	09/04/1962	
3038	PANZANO GIUSEPPE	PNZGPP60S18E716R	2,00000000	0,00000000	0,00000000	0,00000000	5,00000000	11,00000000	0,00000000	10,00000000	28,00000000	3,81818181	**31,81818181**	18/11/1960	
3039	LA NOTTE MAURO	LNTMRA33H22A883P	8,00000000	0,00000000	0,00000000	0,00000000	10,00000000	0,00000000	0,00000000	10,00000000	28,00000000	3,81818181	**31,81818181**	22/06/1933	
3040	DI CARLO ENNIO	DCRNNE75M20E716E	9,64925194	0,00000000	0,00000000	0,00000000	8,29850388	0,00000000	0,00000000	10,00000000	27,94775582	3,81105761	**31,75881343**		
3041	DE QUARTO PIERO	DQRPRI76H29L049G	7,90709046	0,00000000	0,00000000	0,00000000	7,00000000	13,00000000	0,00000000	0,00000000	27,90709046	3,80551233	**31,71260279**		
3042	BARTIMMO ANTONIO	BRTNTN67C30D643B	2,00000000	0,00000000	0,00000000	0,00000000	6,86881093	9,00000000	0,00000000	10,00000000	27,86881093	3,80029240	**31,66910333**		
3043	NATALE PASQUALE	NTLPQL80L23D643G	9,83881687	0,00000000	0,00000000	0,00000000	8,00000000	0,00000000	0,00000000	10,00000000	27,83881687	3,79620230	**31,63501917**		
3044	CIRILLO MICHELE	CRLMHL33L23A662L	8,49864787	0,00000000	6,00000000	8,00000000	9,00000000	0,00000000	0,00000000	0,00000000	31,49864787	0,00000000	**31,49864787**		
3045	DI PALMA CLAUDIO	DPLCLD79M03D643L	9,22310640	0,00000000	0,00000000	0,00000000	8,22310640	0,00000000	0,00000000	10,00000000	27,44621280	3,74266538	**31,18887818**		
3046	DE LEONARDIS URBANO MARIA COSTANT	DLNRNM57D06D643C	3,93269517	0,00000000	0,00000000	0,00000000	8,21714097	9,00000000	0,00000000	10,00000000	31,14983614	0,00000000	**31,14983614**		
3047	RUSSO ANTONIO	RSSNTN61C18C514O	9,10068866	0,00000000	0,00000000	0,00000000	8,10068866	0,00000000	0,00000000	10,00000000	27,20137732	3,70927872	**30,91065604**		
3048	SGUERA RUGGIERO	SGRRGR63A23A669P	10,00000000	0,00000000	0,00000000	0,00000000	7,18474470	0,00000000	0,00000000	10,00000000	27,18474470	3,70701063	**30,89175533**		
3049	CELINO SALVATORE	CLNSVT88C03F152H	9,91416309	0,00000000	0,00000000	0,00000000	7,17284967	0,00000000	0,00000000	10,00000000	27,08701276	3,69368355	**30,78069631**		
3050	SOCIETA' AGRICOLA DI RAGAZZO MARIANO E ALESSANDRO S.S.	04032680714	10,00000000	0,00000000	0,00000000	8,00000000	9,00000000	0,00000000	0,00000000	0,00000000	27,00000000	3,68181818	**30,68181818**	23/01/1994	
3051	LAURIERO ALBERTO	LRRLRT88D13L109L	8,00000000	0,00000000	0,00000000	0,00000000	9,00000000	0,00000000	0,00000000	10,00000000	27,00000000	3,68181818	**30,68181818**	13/04/1988	
3052	VICENTI MARIA STELLA	VCNMST73A69A662T	8,00000000	0,00000000	0,00000000	0,00000000	9,00000000	0,00000000	0,00000000	10,00000000	27,00000000	3,68181818	**30,68181818**	29/01/1973	

PSR PUGLIA 2014 - 2020

Misura 4 – Investimenti in immobilizzazioni materiali.
Sottomisura 4.1 – Sostegno ad investimenti nelle aziende agricole
Operazione 4.1.A – Sostegno per investimenti materiali e immateriali finalizzati a migliorare la redditività, la competitività e la sostenibilità delle aziende agricole singole e associate.

GRADUATORIA UNICA REGIONALE

			PUNTEGGIO												
N. ORDINE	RAGIONE SOCIALE	CUAA	Principio 1	Principio 2	Principio 3	Principio 4	Principio 5	Principio 6	Principio 7	Principio 8	SUB TOTALE	Ponderazione Principio 3	**TOTALE**	DATA di NASCITA	TOTALE INVESTIMENTI
3053	SOCIETA' AGRICOLA FARM WOOD SRL	03019640733	8,00000000	0,00000000	0,00000000	0,00000000	9,00000000	0,00000000	0,00000000	10,00000000	27,00000000	3,68181818	**30,68181818**	27/09/1972	
3054	BERLOCO VITO ANTONIO	BRLVNT72H14A225R	8,00000000	0,00000000	0,00000000	0,00000000	9,00000000	0,00000000	0,00000000	10,00000000	27,00000000	3,68181818	**30,68181818**	14/06/1972	
3055	GILIBERTI MICHELE	GLBMHL70H04E506L	8,37417084	0,00000000	0,00000000	0,00000000	8,62582916	0,00000000	0,00000000	10,00000000	27,00000000	3,68181818	**30,68181818**	04/06/1970	
3056	GENTILE LUIGI	GNTLGU69H14L858L	2,00000000	0,00000000	0,00000000	0,00000000	10,00000000	15,00000000	0,00000000	0,00000000	27,00000000	3,68181818	**30,68181818**	14/06/1969	
3057	AZIENDA AGRICOLA LA PUGLIESE SOCIETA' SEMPLICE AGRICOLA	02088060740	8,00000000	0,00000000	0,00000000	0,00000000	9,00000000	0,00000000	0,00000000	10,00000000	27,00000000	3,68181818	**30,68181818**	10/03/1968	
3058	FUZIO AGOSTINO	FZUGTN67T17A285L	8,00000000	0,00000000	0,00000000	0,00000000	9,00000000	0,00000000	0,00000000	10,00000000	27,00000000	3,68181818	**30,68181818**	17/12/1967	
3059	PETRAGALLO PAOLO	PTRPLA48R25I330E	8,00000000	0,00000000	0,00000000	0,00000000	9,00000000	0,00000000	0,00000000	10,00000000	27,00000000	3,68181818	**30,68181818**	25/10/1948	
3060	DILEO ANGELA	DLINGL48P49A225L	8,00000000	0,00000000	0,00000000	0,00000000	9,00000000	0,00000000	0,00000000	10,00000000	27,00000000	3,68181818	**30,68181818**	09/09/1948	
3061	SOCIETA' COPERATIVA AGRICOLA "ORTIS"	03515800716	10,00000000	0,00000000	0,00000000	8,00000000	9,00000000	0,00000000	0,00000000	0,00000000	27,00000000	3,68181818	**30,68181818**	05/05/1933	
3062	TERZI ANTONELLA	TRZNNL69D67H703B	10,00000000	0,00000000	0,00000000	0,00000000	7,00000000	0,00000000	0,00000000	10,00000000	27,00000000	3,68181817	**30,68181817**	27/04/1969	
3063	CAPUTO ANTONIA	CPTNTN69C62E038L	10,00000000	0,00000000	0,00000000	0,00000000	10,00000000	0,00000000	7,00000000	0,00000000	27,00000000	3,68181817	**30,68181817**	22/03/1969	
3064	RUSSO LUCIA	RSSLCU67S47F152O	10,00000000	0,00000000	0,00000000	0,00000000	7,00000000	0,00000000	0,00000000	10,00000000	27,00000000	3,68181817	**30,68181817**	07/11/1967	
3065	STEA GIUSEPPE	STEGPP66M30A048B	10,00000000	0,00000000	0,00000000	0,00000000	10,00000000	0,00000000	7,00000000	0,00000000	27,00000000	3,68181817	**30,68181817**	30/08/1966	
3066	CANNOLETTA ANTIMO	CNNNTM65S22L776K	10,00000000	0,00000000	0,00000000	0,00000000	10,00000000	0,00000000	7,00000000	0,00000000	27,00000000	3,68181817	**30,68181817**	22/11/1965	
3067	SOCIETA' AGRICOLA F.LLI LENTI	02544000736	10,00000000	0,00000000	0,00000000	0,00000000	7,00000000	0,00000000	0,00000000	10,00000000	27,00000000	3,68181817	**30,68181817**	08/04/1965	
3068	CAVALLO COSIMO	CVLCSM61A09L049B	2,00000000	0,00000000	0,00000000	8,00000000	7,00000000	0,00000000	10,00000000	0,00000000	27,00000000	3,68181817	**30,68181817**	09/01/1961	
3069	CENTRONE VITA MARIA	CNTVMR51H43G291U	10,00000000	0,00000000	0,00000000	0,00000000	10,00000000	0,00000000	7,00000000	0,00000000	27,00000000	3,68181817	**30,68181817**	03/06/1951	
3070	MARULLO MARIO ANGELO	MRLMNG50D14C334Y	10,00000000	0,00000000	0,00000000	0,00000000	10,00000000	0,00000000	7,00000000	0,00000000	27,00000000	3,68181817	**30,68181817**	14/04/1950	
3071	PASQUALICCHIO DR DONATO & FIGLIO SRL SOCIETA' AGRI	03829150717	2,00000000	0,00000000	0,00000000	0,00000000	8,00000000	0,00000000	7,00000000	10,00000000	27,00000000	3,68181817	**30,68181817**	25/10/1943	
3072	AGRICOLA DEL SUD DI PANZANO ALFONSO & C S.A.S	01941690719	3,87553271	0,00000000	0,00000000	8,00000000	5,00000000	0,00000000	0,00000000	10,00000000	26,87553271	3,66484536	**30,54037807**		
3073	DI STEFANO SALVATORE	DSTSVT90E24D643A	2,00000000	0,00000000	0,00000000	0,00000000	7,87074830	7,00000000	0,00000000	10,00000000	26,87074830	3,66419294	**30,53494124**		
3074	PAGLIALUNGA ANTONIO	PGLNTN75M08C978F	8,68182802	0,00000000	0,00000000	0,00000000	7,97725797	0,00000000	0,00000000	10,00000000	26,65908599	3,63532991	**30,29441590**		
3075	SOCIETA' AGRICOLA A.R.T.E. S.R.L.	03555220718	8,02049897	0,00000000	0,00000000	0,00000000	5,21761514	0,00000000	7,00000000	10,00000000	30,23811411	0,00000000	**30,23811411**		
3076	LE FATTORIE DEL MEDITERRANEO SOCIETA' AGRICOLA IN ACCOMANDITA	03973270618	2,24213560	0,00000000	0,00000000	8,00000000	9,90188694	0,00000000	0,00000000	10,00000000	30,14402254	0,00000000	**30,14402254**		
3077	LOVECCHIO RAFFAELE	LVCRFL86T21A048G	8,00000000	0,00000000	0,00000000	0,00000000	8,47946458	0,00000000	0,00000000	10,00000000	26,47946458	3,61083607	**30,09030065**		
3078	DI BARI MICHELE	DBRMHL79M12H926V	2,00000000	0,00000000	6,00000000	0,00000000	9,00000000	0,00000000	3,00000000	10,00000000	30,00000000	0,00000000	**30,00000000**		

Atti e comunicazioni degli Enti Locali

COMUNE DI BARI
Decreto 13 novembre 2017, n. 30
Esproprio.

OGGETTO: Procedura espropriativa relativa a immobili ricadenti nel P.E.E.P. di Carbonara C/1 - Lotto n. 34 del Comparto "B/3" occorsi per la realizzazione di case popolari a iniziativa dello I.A.C.P. di Bari, ora ARCA PUGLIA CENTRALE, riguardante i suoli censiti nel Fg. 2, p.ta n. 4910, particelle nn. 546 (ex 117 ex 518/b) e 547 (ex 117 ex 518/c) Comune di Bari.

Autorizzazione allo svincolo della somma complessiva di £ 1.500.350, pari a € 774,87, depositata presso la ex Cassa DD. PP. - Tesoreria Provinciale dello Stato - Sezione di Bari (ora M.E.F. - Ragioneria Territoriale dello Stato di Bari) con Quietanza n. 769 del 26/05/1994, per indennità di espropriazione dei suoli sopra indicati, in favore delle signore Rubino Beatrice, Rubino Francesca, Rubino Elisa Gioconda e Rubino Maria Giuseppa, relativamente a quanto alle medesime spettante.

IL DIRIGENTE

VISTI
la Legge 18/04/1962 n. 167;
la Legge 22/10/1971 n. 865 e s.m.i;
il D.P.R. 24/07/1977 n. 616;
la L. R. 16/05/1985 n. 27 e la L. 29/02/1988 n. 47;
il D. Lgs. n. 267 del 18/08/2000;
il D.P.R. n. 327 del 08/06/2001 e s. m. i, in particolare l'art. 26;
le Leggi Regione Puglia n. 13/2001 (in particolare l'art. 15), n. 16/2004 e n. 3/2005;

VISTI, altresì,
il provvedimento sindacale n. 315016 del 28/12/2015 con cui è stato conferito alla dott.ssa Antonella Merra, l'incarico di direzione del Settore Espropriazioni e Gestione Amministrativa della Ripartizione Stazione Unica Appaltante, Contratti e Gestione Lavori Pubblici;
l'organigramma e funzionigramma comunali approvati con deliberazione della Giunta Comunale n. 331 del 06/06/2012, modificata con deliberazioni n. 511/2012 e n. 14/2013, che attribuisce alla Ripartizione Stazione Unica Appaltante, Contratti e Gestione Lavori Pubblici - Settore Espropriazioni e Gestione Amministrativa, la competenza nell'adozione dei provvedimenti amministrativi e degli adempimenti connessi relativi a tutte le procedure espropriative, ai sensi del D.P.R. n. 327/2001 e della L. R. n. 3/2005;

VERIFICATA
in conformità alle previsioni del vigente Piano Anticorruzione e ai sensi di quanto previsto dall'art. 6-bis della legge n. 241/90, come aggiunto dall'art. 1 della legge n.190/2012, l'assenza di ipotesi di conflitto di interesse e pertanto l'insussistenza dell'obbligo di astensione nell'adozione del presente provvedimento in capo al Dirigente firmatario;

PREMESSO che:
con deliberazione di C.C. n. 2129 del 05/09/1986 venne assegnato in favore dell'I.A.C.P. di Bari, con diritto di supericie, tra gli altri, il lotto n. 34 del Comparto "B/3" del P.E.E.P. di Carbonara C/1, occorrente per la realizzazione di alloggi popolari nonché concessa allo stesso I.A.C.P. di Bari la delega all'acquisizione delle

aree ai sensi dell'art. 60 Legge 22/10/1971 n. 865 - (in merito alla dichiarazione di pubblica utilità, nel decreto n. 306 del 10/03/1995 è riportato "… *che le opere previste nei piani di zona sono -ope legis- dichiarate di pubblica utilità ed i relativi lavori urgenti ed indifferibili;*

in data 16/12/1988 venne adottato il decreto sindacale n. 136, in esecuzione del quale i tecnici dello I.A.C.P. di Bari procedettero alla occupazione temporanea di urgenza degli immobili necessari per la realizzazione degli alloggi popolari di che trattasi; successivamente, in data 04/03/1991 venne avviata la procedura espropriativa con il deposito presso la Segreteria Generale del Comune di Bari della documentazione prevista dall'art. 10 L. n. 865/1971: avviso di deposito affisso all'Albo Pretorio il 20/03/1991, pubblicato sul F.A.L. della Provincia n. 23 del 20/03/1991 e regolarmente notificato alle Ditte espropriande; con decreto sindacale n. 48 del 17/12/1993 venne determinata, ai sensi della Legge 08/08/1992 n. 359, l'indennità di espropriazione da corrispondere a titolo provvisorio alle ditte proprietarie; con ordinanze sindacali nn. 11, 12 e 18 del 1994 venne autorizzato lo I.A.C.P. di Bari a depositare presso la Cassa DD. PP., mediante commutazione in quietanza di deposito, la indennità provvisoria di espropriazione in favore, tra le altre, della Ditta di cui infra, non avendo la medesima presentato istanza di accettazione della indennità offerta;

con istanze del 16/06/1994 e del 25/01/1995 lo I.A.C.P. di Bari chiese al Comune di Bari l'emissione del decreto di espropriazione e di occupazione permanente degli immobili di che trattasi e, pertanto, con **decreto sindacale n. 306 del 10/03/1995** venne pronunciata in favore del Comune di Bari l'espropriazione e autorizzata l'occupazione permanente degli immobili ricadenti nel lotto n. 34 del Comparto "B/3" del P.E.E.P. di Carbonara C/1, necessari per la realizzazione dell'opera di che trattasi a iniziativa dello I.A.C.P. di presunta proprietà, tra le altre, della Ditta MAFFIA Rosa (n. a Bari - Carbonara (BA) il 12/04/1922 e ivi dec. il 25/10/1993), ora eredi:

1) Rubino Beatrice n. a Bari - Carbonara (BA) il 08/03/1945 - C.F.: RBNBRC45C48A662E;
2) Rubino Francesca n. a Bari - Carbonara (BA) il 06/10/1947 - C.F.: RBNFNC47R46A662V;
3) Rubino Elisa Gioconda n. a Bari - Carbonara (BA) il 18/09/1960 - C.F.: RBNLGC60P58A662V;
4) Rubino Maria Giuseppa n. a Bari - Carbonara (BA) il 26/05/1951 - C.F.: RBNMGS51E66A662O;

Fg. 2, p.ta 4910, p.lla 546 (ex 117 ex 518/b) - mq. 104;
FG. 2, p.ta 4910, p.lla 547 (ex 117 ex 518/c) - mq. 707;

DATO ATTO che

il Comune di Bari in data 08/10/2015 con nota prot. n. 238496, ha trasmesso alle signore Rubino sopra elencate, in relazione alla procedura espropriativa di cui all'oggetto, copia della Determinazione della C.P.E di stima definitva delle aree ablate emessa in data 26/11/2003, peraltro regolarmente notificata a mezzo Ufficio Notifiche del Tribunale a Rubino Maria Giuseppa il 21/10/2015 e a Rubino Beatrice, Francesca ed Elisa Gioconda il 29/10/2015;

CONSIDERATO che

in data 23/02/2016 con nota protocollata agli atti del Comune di Bari n. 43013, le signore Rubino Beatrice, Francesca, Maria Giuseppa ed Elisa Gioconda (quest'ultima tra l'altro formalmente delegata alla presentazione della documentazione), tutte come in premessa individuate, hanno prodotto dichiarazione espressa di accettazione dell'indennità definitiva di esproprio e istanza di svincolo delle somme depositate presso il M.E.F. - Ragioneria Territoriale dello Stato sede di Bari (già Cassa DD.PP. Tesoreria Provinciale dello Stato - Sezione di Bari), giusta quietanza in oggetto;

in allegato alla predetta istanza è stata trasmessa la documentazione necessaria per l'avvio della procedura di svincolo degli importi depositati in proprio favore (tra l'altro copia Atto Pubblico di Vendita a favore di Maffia Rosa del 12/06/1964 reg. a Bari il 17/06/1964 n. 10757, Certificato Ipotecario Speciale n.ro BA 98111 anno 2016 e con nota prot. entr. n. 278240 del 30/11/2016 le Dichiarazioni di Successione); i beneficiari in

argomento hanno dichiarato, inoltre, che la proprietà è libera da diritti di terzi (mutui, ipoteche e ogni altro onere pregiudizievole), hanno assunto ogni responsabilità, MANLEVANDO il Comune di Bari, di fronte a terzi che pretendessero di far valere eventuali diritti reali su di essa nonché dichiarato di essere gli unici aventi diritto sulle indennità rivenienti dall'immobile espropriato e, ognuno dei quattro beneficiari di essere titolare del diritto reale di proprietà sulla quota pro indiviso di ¼ per i suoli censiti nel Fg. 2, p.ta n. 4910, particelle nn. 546 (ex 117 ex 518/b) e 547 (ex 117 ex 518/c) Comune di Bari;

VISTI

le istanze di svincolo pervenute il 23/02/2016 nota prot. n. 43013 Comune di Bari;

la documentazione prodotta e, tra l'altro, Atto Pubblico di Vendita a favore di Maffia Rosa del 12/06/1964 reg. a Bari il 17/06/1964 n. 10757, Certificato Ipotecario Speciale n.ro BA 98111 anno 2016; dichiarazioni di successione Min. Fin. Uff. del Reg. di Bari n. 68 Vol. 1242 del 16/11/1993, n. 6 Vol. 214 e n. 7 Vol. 214 del 09/06/2006;

DATO ATTO che, tutto ciò premesso, occorre provvedere allo SVINCOLO della somma complessiva di £ 1.500.350 pari a € 774,87, oltre interessi maturati, depositata presso la ex Cassa DD.PP. - Sezione Provinciale del Tesoro di Bari, Quietanza n. 769 del 26/05/1994, a titolo di indennità provvisoria di espropriazione per i suoli censiti nel Fg. 2, p.ta n. 4910, particelle nn. 546 (ex 117 ex 518/b) e 547 (ex 117 ex 518/c) Comune di Bari;

CONSIDERATO che la funzione amministrativa concernente la pronuncia degli espropri e i relativi atti successivi, nella fattispecie l'autorizzazione allo svincolo, è esercitata dal Dirigente *pro tempore* del Settore Espropriazioni e Gestione Amministrativa, in base all'art. 15, commi 1 e 2 della Legge Regionale n. 13 del 01/05/2001 nonché all'art. 107 del Decreto Legislativo n. 267 del 18/08/2000;

DECRETA

AUTORIZZARE il Ministero dell'Economia e delle Finanze (M.E.F.) - Ragioneria Territoriale dello Stato di Bari (già Cassa DD.PP. - Tesoreria Provinciale dello Stato - Sezione di Bari), a procedere allo SVINCOLO delle somme depositate rappresentate dalla quietanza n. 769 del 26/05/1994 e al pagamento della somma di € 193,72, pari alla quota pro indiviso di 1/4 della somma complessiva di € 774,87, oltre interessi maturati, per i suoli censiti nel Fg. 2, p.ta n. 4910, particelle nn. 546 (ex 117 ex 518/b) e 547 (ex 117 ex 518/c) Comune di Bari, in favore di ciascuno dei beneficiari sotto individuati:

Rubino Beatrice n. a Bari - Carbonara (BA) il 08/03/1945 - C.F.: RBNBRC45C48A662E:
fg. 2 p.lla n. 546 (ex 117 ex 518/b) - mq. 104

fg. 2 p.lla n. 547 (ex 117 ex 518/c) - mq. 707

Deposito € 774,87 ====== spettante ¼ € 193,72;
Rubino Francesca n. a Bari - Carbonara (BA) il 06/10/1947 - C.F.: RBNFNC47R46A662V:
fg. 2 p.lla n. 546 (ex 117 ex 518/b) - mq. 104

fg. 2 p.lla n. 547 (ex 117 ex 518/c) - mq. 707

Deposito € 774,87 ====== spettante ¼ € 193,72;

Rubino Elisa Gioconda n. a Bari - Carbonara (BA) il 18/09/1960 - C. F.: RBNLGC60P58A662V:

fg. 2 p.lla n. 546 (ex 117 ex 518/b) - mq. 104

fg. 2 p.lla n. 547 (ex 117 ex 518/c) - mq. 707

Deposito € 774,87 ====== spettante ¼ € 193,72;

Rubino Maria Giuseppa n. a Bari - Carbonara (BA) il 26/05/1951 - C.F.: RBNMGS51E66A662O:
fg. 2 p.lla n. 546 (ex 117 ex 518/b) - mq. 104
fg. 2 p.lla n. 547 (ex 117 ex 518/c) - mq. 707

Deposito € 774,87 ====== spettante ¼ € 193,72;

DARE ATTO che:

l'importo di € 774,87 deve essere assoggettato a ritenuta a titolo di imposta del 20%, giusta Circolare del 24/07/1998 n. 194 Ministero delle Finanze - Dipartimento delle Entrate - Dir. Centrale: Affari Giuridici e Contenz. Tributario, che recita: "*… ove l'esproprio venga disposto per destinare l'area ad interventi di edlizia residenziale pubblica ed economica e popolare … , la relativa indennità di espoprio dev'essere sempre assoggettata a tassazione, non assumendo alcun rilievo la collocazione dell'area in questione nelle diverse zone omogenee in cui è ripartito il territorio*. ...";

DARE ATTO, altresì, che il presente decreto verrà pubblicato nel Bollettino Ufficiale della Regione Puglia e diverrà esecutivo decorsi 30 giorni dalla sua pubblicazione senza che siano derivate opposizioni di terzi.

Il Direttore
Dott.ssa Antonella Merra

Appalti - Bandi, Concorsi e Avvisi

Concorsi

ARESS PUGLIA

Deliberazione del Commissario straordinario n. 50 del 07/11/2017 - assunzione a tempo determinato n. 6 unità per esigenze del Registro Tumori e dell'ORFS.

L'anno 2017 il giorno 7 del mese di novembre in Bari, nella sede della Agenzia Regionale Sanitaria,

IL COMMISSARIO STRAORDINARIO

Vista la Legge n. 241/1990, recante "Nuove norme in materia di procedimento amministrativo e di diritto di accesso ai documenti amministrativi" e ss.mm.ii.;

Visto il D.Lgs. 502/1992, recante "Riordino della disciplina in materia sanitaria, a norma dell'art. 1 della legge 23 ottobre 1992, n. 421 e ss.mm.ii.;

Visto il D.Lgs. n.165/2001, recante " Norme generali sull'ordinamento del lavoro alle dipendenze delle amministrazioni pubbliche";

Vista la Legge n. 190/2012, recante "Disposizioni per la prevenzione e la repressione della corruzione e dell'illegalità nella pubblica amministrazione";

Visto il D.Lgs. n.33/2013, recante "Riordino della disciplina riguardante gli obblighi di pubblicità, trasparenza e diffusione di informazioni da parte delle pubbliche amministrazioni";

Vista la Legge Regionale n. 24/2001, recante "Istituzione dell'Agenzia Regionale Sanitaria Pugliese (AReS Puglia), come successivamente integrata e modificata;

Vista la Deliberazione del Direttore Generale n. 122/2014, avente ad oggetto il Funzionigramma dell'Agenzia;

Vista la Deliberazione di Giunta Regionale n. 1158 del 31/07/2015, recante "Approvazione del modello organizzativo denominato Modello Ambidestro per l'Innovazione della macchina amministrativa regionale MAIA. Approvazione atto di alta organizzazione";

Visto il Regolamento per il conferimento di incarichi di collaborazione a norma dell'art. 7, comma 6 del D.Lgs. n. 165/2001, approvato giusta Deliberazione del Direttore Generale n. 10/2015 e ss.mm.ii.;

Vista la Deliberazione del Direttore Generale n. 12/2015, avente ad oggetto "Avviso pubblico per l'istituzione di un Albo di Esperti da impegnare nelle attività di realizzazione di programmi e progetti di studio, ricerca e consulenza e/o di collaborazione";

Vista la Deliberazione del Direttore Generale n.14/2015, recante "Rettifica dell'Avviso pubblico per l'istituzione di un Albo di Esperti da impegnare nelle attività di realizzazione di programmi e progetti di studio, ricerca e consulenza e/o collaborazione";

Vista la Deliberazione del Direttore Generale n. 110/2015, recante "Approvazione degli esiti dell'attività di valutazione svolta dalla Commissione – Costituzione dell'Albo";

VISTA la D.C.S. A.Re.S. Puglia n°41 del 05.12.2016 recante ad oggetto "Decreto del Presidente della Giunta Regionale n°712 del 30.11.2016. Nomina Commissario Agenzia Regionale Sanitaria della Puglia- Presa d'atto e determinazioni. Incarico al dr. Giovanni Gorgoni";

VISTA la D.C.S.A.Re.S. Puglia n°91 del 04.05.2017, recante ad oggetto "Acquisizione temporanea a mezzo di comando presso l'Agenzia Regionale Sanitaria della Puglia della dott.ssa Caterina Navach";

PREMESSO CHE:

Con la Legge Regionale 24 luglio 2017 n. 29 è stata istituita la Agenzia Regionale Strategica per la Salute

e il Sociale della Puglia (di seguito A.Re.S.S.), quale ente di nuova costituzione, che succede tutti i rapporti giuridici attivi e passivi facenti capo alla soppressa A.Re.S.

In fase di avvio delle attività, nell'A.Re.S.S. confluiscono il personale, a tempo indeterminato e determinato, i beni immobili e mobili, le attrezzature, i contratti e le convenzioni dell'A.Re.S.

A seguito dell'entrata in vigore della norma, è in fase di redazione l'atto aziendale di organizzazione e di funzionamento.

PREMESSO INOLTRE CHE:

Con provvedimento n.1908 del 16/11/2007 la Giunta Regionale ha deliberato di istituire il Registro Regionale Tumori della Regione Puglia, quale struttura tecnico- scientifica della Rete Oncologica regionale prevista dall'allegato 1) della Legge Regionale 23/2008 (Piano Regionale della Salute 2008/2010), con lo scopo di descrivere il fenomeno neoplastico e le sue variazioni territoriali e temporali dell'intera regione, affinché possa rappresentare uno strumento informativo utile alla programmazione ed alla valutazione di interventi preventivi;

Con provvedimento n.1500 del 01/08/2008 la Giunta Regionale ha deliberato di:

1. revocare la DGR 1908 del 16/11/2007 e di istituire il Registro Regionale dei Tumori, da realizzare a cura dell'IRCCS Oncologico di Bari, di concerto con l'Osservatorio Epidemiologico Regionale, l'Agenzia Regionale Sanitaria e ARPA Puglia;
2. approvare lo schema di protocollo d'intesa, parte integrale del medesimo provvedimento tra l'Assessorato alle Politiche della Salute, l'Assessore all'Ecologia, l'IRCCS Giovanni Paolo II, l'AReS, l'ARPA e le ASL della Regione Puglia;
3. costituire il Comitato tecnico-scientifico del Registro Tumori della Regione Puglia (di seguito CTS) di cui all'art. 6 del protocollo con sede presso l'IRCCS Ospedale Oncologico "Giovanni Paolo II" di Bari.

In data 07/11/2008 è stato sottoscritto dalle parti il citato protocollo di intesa che all'art. 2 ha definito l'organizzazione del registro tumori regionale, prevedendo la costituzione del Centro di codifica ed elaborazione dati con sede presso l'Istituto Oncologico "Giovanni Paolo II" di Bari e funzioni di raccolta, codifica ed elaborazione dei dati, redazione di rapporti, conduzione di studi epidemiologici descrittivi e analitici, anche in collaborazione con altre strutture.

A partire dal 2009 è stato istituito presso l'IRCCS Oncologico Giovanni Paolo II di Bari il centro di coordinamento del Registro Tumori Puglia.

Con Deliberazione 1197/2013 la Giunta ha confermato l'assetto organizzativo del Registro Tumori Puglia. Con deliberazione di Giunta Regionale n. 2040 del 13 dicembre 2016 avente ad oggetto "Disposizioni per il funzionamento del Registro Tumori Puglia", il Governo regionale, nel ritenere conforme ai nuovi compiti assegnati dal Modello Maia all'Agenzia Regionale Sanitaria che la stessa sia "dotata al proprio interno delle funzioni e delle professionalità di supporto allo sviluppo della programmazione, di elaborazione e analisi dati per la conoscenza del profilo epidemiologico regionale, in modo da delineare tempestivamente piani e interventi per la riorganizzazione dei servizi e l'appropriata erogazione delle prestazioni sanitarie al fine di garantire il soddisfacimento pieno dei bisogni di salute della popolazione pugliese, nel rispetto delle esigenze di razionalizzazione e ottimizzazione delle spese", ha deliberato di identificare, con decorrenza immediata, nell'Agenzia Regionale Sanitaria il centro di coordinamento del Registro Tumori Puglia, affinché si occupi dell'elaborazione delle informazioni epidemiologiche e statistiche ai fini di programmazione, gestione, controllo e valutazione dell'assistenza sanitaria in campo oncologico, garantendo la gestione amministrativa, tecnica ed informatica del Registro Tumori Puglia.

Con il medesimo provvedimento viene confermata la composizione del centro di coordinamento del Registro Tumori Puglia come definita dall'IRCCS Oncologico, rappresentata da: n. 2 operatori addetti alla codifica; n. 1 operatore statistico; n. 2 operatori informatici.

In esecuzione al citato provvedimento, AReS Puglia e IRCCS Oncologico di Bari Giovanni Paolo II hanno

provveduto alla stipula di apposito protocollo di intesa sottoscritto in data 23 gennaio 2017.

Con deliberazione del Commissario Straordinario n. 5 del 23 gennaio 2017 il citato protocollo veniva ratificato e contestualmente, tra le altre disposizioni, venivano acquisiti i contratti di collaborazione del personale dotato di elevata specializzazione afferente al centro di coordinamento ceduti dall'IRCCS Oncologico Giovanni Paolo II di Bari con il consenso dei ceduti, che venivano prorogati fino al 31/12/2017. Con la Legge n. 29 del 24 luglio 2017 Istituzione dell'Agenzia regionale per la salute e il sociale (A.Re.S.S.), all'art. 3 comma 1 lettera p) vengono assegnate all'Agenzia le funzioni di "coordinamento degli osservatori regionali afferenti al Servizio sanitario regionale (SSR) e al Sistema informativo sanitario regionale (SISR), delle reti regionali di patologia e di malattie rare, dei registri regionali di patologia, dei sistemi di sorveglianza epidemiologica, in raccordo funzionale con le diverse articolazioni del SSR e del SISR coinvolte".

Pertanto, attesa la imminente scadenza dei contratti del personale in essere, al fine di assicurare la corretta esecuzione delle disposizioni normative citate, risulta necessario provvedere tempestivamente a garantire la continuità del funzionamento del centro di coordinamento del Registro Tumori Puglia.

PREMESSO ALTRESI' CHE:

L'Organismo Regionale per la Formazione in Sanità, incardinato presso l'AReSS Puglia, deve espletare compiti di:

- monitoraggio e gestione del Sistema di Formazione Continua in Medicina (ECM) della Regione Puglia, in qualità di Ente Accreditante dello stesso, ed in particolare:
- verifica dello stato dell'arte del processo di accreditamento "provvisorio" dei provider regionali;
- definizione, implementazione e gestione del processo di accreditamento "standard" dei provider regionali;
- adeguamento del sistema regionale alle modifiche previste dal Sistema di Accreditamento nazionale;
- interfaccia operativa con la Segreteria ECM dell'Agenas per la gestione della piattaforma informatica.
- analisi dei bisogni formativi, ridisegno del sistema dell'offerta formativa e rilettura delle organizzazioni per individuare le figure sulle quali investire (cultura della formazione e approccio alla formazione) per la realizzazione di un Piano di formazione regionale, espressione dei piani formativi delle aziende sanitarie e delle risorse finanziarie a disposizione;
- rilevazione dei dati degli uffici di formazione per la stesura del Rapporto regionale sulla formazione nelle aziende sanitarie e costruzione di una banca dati comprensiva dei bisogni espressi e delle attività svolte, in grado di fornire, attraverso dei parametri di riferimento (costi della formazione, conteggio giornate formazione, standard di qualità per gli interventi formativi tradizionali e innovativi, qualità dei formatori, ecc.), le indicazioni per incrementare l'efficacia e la qualità del nostro Sistema formativo, anche attraverso una più attenta distribuzione delle risorse pubbliche;
- ottimizzazione della gestione dei fondi a disposizione per la Formazione Continua;
- coordinamento tecnico scientifico, amministrativo e finanziario di percorsi di formazione in ambito sanitario che favoriscano l'integrazione tra diritti di cittadinanza e promozione della salute;
- supporto al Direttore nel coordinamento della Commissione Regionale per l'Educazione Continua in Medicina, espressione dei Responsabili degli Uffici Formazione del SSR;
- organizzazione di progetti di Alta Specialità interaziendali ed aziendali di formazione residenziale, a distanza (FaD) ed attuata nelle singole sedi di appartenenza del personale anche attraverso la creazione di uno standard omogeneo del modello FaD in tutta la Regione.

Esso, in corso di futura collocazione con l'atto aziendale in corso di redazione, attualmente è inserito nell'ambito dell'Area Emergenza-Urgenza e Governo Clinico, e può avvalersi unicamente di un solo dipendente a tempo indeterminato, assegnato per il 50 % del suo contributo lavorativo alla detta Area e per il restante 50% ad altre numerose attività amministrative afferenti al Settore Prevenzione e Trasparenza (adempimenti d.lgs. 81/2008, l. 190/2012, adempimenti Anac, etc.), laddove è evidente che una sola unità di personale, riproporzionata al 50%, sia risorsa del tutto insufficiente a fronteggiare le funzioni dell'Organismo. In tal senso occorre prevedere la figura di un esperto di gestione di processi amministrativi e di un esperto di strumenti di

comunicazione dei processi stessi.

PRESO ATTO CHE:

L'articolo 2 del d.lgs 81/2015 dispone l'abbandono delle cococo nel lavoro privato; in particolare, il comma 1 di tale norma dispone: "*A far data dal 1° gennaio 2016, si applica la disciplina del rapporto di lavoro subordinato anche ai rapporti di collaborazione che si concretano in prestazioni di lavoro* ***esclusivamente personali, continuative e le cui modalità di esecuzione sono organizzate dal committente*** *anche con riferimento ai tempi e al luogo di lavoro*".

Il comma 2 dell'articolo 2 del d.lgs 81/20215 indica, comunque, 5 ipotesi nelle quali il divieto, altrimenti radicale, posto alle co.co.co. non trova applicazione.

Il comma 4 dell'articolo 2 del d.lgs 81/2015 prevede: "*La disposizione di cui al comma 1 non trova applicazione nei confronti delle pubbliche amministrazioni*". Il testo appena visto è frutto della novellazione derivante dall'articolo 22, comma 9, lettere a) e b), proprio del d.lgs 75/2017. Il precedente testo era il seguente: "*Fino al completo riordino della disciplina dell'utilizzo dei contratti di lavoro flessibile da parte delle pubbliche amministrazioni, la disposizione di cui al comma 1 non trova applicazione nei confronti delle medesime. Dal 1° gennaio 2018 è comunque fatto divieto alle pubbliche amministrazioni di stipulare i contratti di collaborazione di cui al comma 1*".

La prima parte del comma 4 dell'articolo 2 del d.lgs 81/2015 è stata eliminata dal d.lgs 75/2017, in quanto per questa parte si è appunto posto in essere il riordino dei contratti flessibili (non si entra nel merito della qualità del riordino). Ma, il riordino, avrebbe determinato l'applicabilità immediata dell'articolo 2 del d.lgs 81/2015 alla PA ben prima del termine dell'1.1.2018 indicato, da ultimo, dal decreto "milleproroghe" per il 2017, il d.l. 244/2016, convertito in legge 19/2017.

Per risolvere ogni dubbio, la riforma Madia ha totalmente riformulato il testo come visto sopra, stabilendo la totale inapplicabilità a regime della disciplina delle collaborazioni contenuta nel d.lgs 81/2015, perché integralmente sostituita dalla regolamentazione specificamente riferita alle amministrazioni pubbliche dall'articolo 7, commi 5-bis, e seguenti, del d.lgs 165/2001.

Dunque, l'articolo 2 del d.lgs 81/2015 non si applica alla PA e la regolamentazione delle collaborazioni risiede esclusivamente nell'articolo 7, comma 5-bis e seguenti, del d.lgs 165/2001.

La disciplina delle collaborazioni contenuta nell'articolo 7, comma 5-bis, primo periodo del d.lgs 165/2001 è quasi perfettamente sovrapponibile alle disposizioni dell'articolo 2, comma 1, del d.lgs 81/2015.

Nel sistema pubblico, il ricorso alle forme flessibili di lavoro risulta soggetto a restrizioni, e non si può prevedere come rimedio ai casi di violazione ed abuso quello della tutela reale (cioè la trasformazione in lavoro subordinato a tempo indeterminato), perché si violerebbe l'articolo 97, comma 3, della Costituzione. Il successivo comma 6 dell'articolo 7 aggiunge: "*Il ricorso ai contratti di cui al presente comma per lo svolgimento di funzioni ordinarie o l'utilizzo dei soggetti incaricati ai sensi del medesimo comma come lavoratori subordinati è causa di responsabilità amministrativa per il dirigente che ha stipulato i contratti*".

PRECISATO CHE:

- nelle more dell'adozione dell'atto aziendale di organizzazione funzionamento, in cui sarà conglobata la programmazione dei fabbisogni di personale dell'Ente e la nuova dotazione organica di quest'ultimo, non è possibile procedere ad assunzioni a tempo indeterminato; i tempi di tale evento non sono allo stato programmabili, anche a causa della sussistenza di un iter consiliare di revisione/rettifica della legge istituiva n. 29/2017 e trattasi di provvedimento comunque sottoposto, per la sua efficacia, all'approvazione da parte della Giunta regionale;
- le assunzioni in discorso sono comunque funzionali al perseguimento delle finalità che il futuro piano delle assunzioni declinerà nel dettaglio, e sono, pertanto, da intendersi a stralcio di quest'ultimo;

RITENUTO procedere all'avvio del reclutamento delle predette figure a tempo pieno e determinato, ed

approvare l'avviso allegato alla presente proposta di deliberazione;

Tutto ciò premesso

DELIBERA

1. di approvare la premessa, costituente parte integrante e sostanziale del presente provvedimento;

2. di indire procedura concorsuale per il reclutamento di n°6 unità a tempo pieno e determinato per le esigenze in premessa descritte;

3. di approvare il bando di selezione pubblica per titoli ed esami per l'assunzione delle predette unità, allegato alla presente deliberazione per costituirne parte integrante e sostanziale;

4. di attestare che non sussistono cause di conflitto di interesse, anche potenziale, ex art. 6-bis della legge n. 241/90 e ss.mm.ii e art. 1, comma 9, lett. e) della legge n. 190/2012, nonché condizioni di incompatibilità di cui all'art. 35-bis del d.lgs. n. 165/2001;

5. di trasmettere la presente deliberazione alla Struttura di Direzione Amministrativa, Settore Personale e Settore Contabilità e Bilancio;

6. di dare atto che il presente provvedimento sarà pubblicato nella sezione Amministrazione Trasparente, sotto sezioni Provvedimenti e Bandi di Concorso.

Il presente provvedimento non essendo soggetto al controllo ex L.R. 24 / 01 è esecutivo ai sensi di legge.

I sottoscritti attestano che il procedimento istruttorio è stato espletato nel rispetto della normativa regionale e nazionale e che il presente provvedimento, predisposto ai fini della adozione dell'atto finale da parte del Commissario Straordinario è conforme alle risultanze istruttorie.

Il Dirigente Servizio Analisi della domanda e dell'offerta
di salute e sistemi informativi
dott.ssa Lucia Bisceglia

Il Direttore Organismo Regionale per la Formazione in Sanità
dott.Felice Ungaro

Il Dirigente della Struttura di Direzione Amministrativa
dott.ssa Caterina Navach

IL COMMISSARIO STRAORDINARIO
Dott. Giovanni Gorgoni

BANDO SELEZIONE PUBBLICA PER TITOLI ED ESAMI PER L'ASSUNZIONE A TEMPO DETERMINATO DI N. 5 POSTI NEL PROFILO PROFESSIONALE DI COLLABORATORE TECNICO E N. 1 POSTO NEL PROFILO PROFESSIONALE DI COLLABORATORE AMMINISTRATIVO CAT. D

In esecuzione della deliberazione del Commissario Straordinario n.50 del 07.11.2017., è indetta una selezione pubblica unificata, per titoli ed esami, per l'assunzione a tempo determinato di n. 5 posti nel profilo professionale di Collaboratore Tecnico (Cat. D) per il funzionamento del centro di coordinamento del Registro Tumori Puglia e n.1 posto nel profilo professionale di Collaboratore Amministrativo (Cat. D) per il funzionamento dell'ORFS.
Gli incarichi avranno durata di un anno e potranno essere, eventualmente prorogabili per un periodo complessivo massimo di durata dell'incarico di 24 mesi, comprensivo di proroghe e/o rinnovi, e comunque nell'ambito dei vincoli di finanza pubblica.
La graduatoria potrà essere utilizzata dall'A.R.e.S.S. nel periodo di validità della stessa per eventuali esigenze di personale cui non si possa far fronte con le risorse interne, di natura temporanea e nei limiti dei vincoli di finanza pubblica, nonché per la sostituzione di personale collocato a riposo, per il tempo necessario allo svolgimento delle procedure di copertura dei posti.
Le modalità di espletamento della presente procedura sono stabilite dai DD.PP.RR. n. 761/1979, n. 487 del 09/05/1994, n. 445 del 28/12/2000, n. 220 del 27/03/2001, dalla Legge n. 127 del 15/05/1997, dai DD.Lgs. n. 165 del 30/03/2001 e ss.mm.ii., n. 150 del 27/10/2009, e dal D.Lgs. n. 82 del 2005 artt. 1 c.1 e 64 e 65.
A norma dell'art. 7 – comma 1 – del D.Lgs. n. 165/2001 e ss.mm.ii. è garantita pari opportunità tra uomini e donne per l'accesso al lavoro ed al relativo trattamento sul lavoro.
Ai posti suddetti è attribuito il trattamento economico e giuridico previsto dal CCNL Area Comparto del SSN e dalla normativa vigente al momento dell'assunzione.
Il bando è emanato con le procedure e le modalità di cui:

- all'art.9 della legge 20/05/1985;
- all'art.31 del CCNL 20/09/2001 integrativo del CCNL del 07/04/1999 per l'area comparto;
- al D.P.R. n.220 del 27/03/2001, regolamento recante la disciplina concorsuale per il personale dei comparto
- del SSN;
- alla Legge 10/04/91 n. 125;
- all'art.57 del D. L.vo n. 165/2001 e s.m. e i.;
- al D. Lgs. n. 198/2006, che garantiscono pari opportunità tra uomini e donne per l'accesso al lavoro;
- all'art.20 della legge 104/92 sulla richiesta di ausili e di eventuali tempi aggiuntivi per le prove concorsuali
- da parte dei candidati portatori di handicap;
- all'art.2, comma 9, della Legge n. 191/98;
- all'art.35 del D,Lgs. 165/2001 e s.m. e i.;
- al DPR. n. 487 del 09/05/1994 e s.m. e i..

REQUISITI DI AMMISSIONE
Possono partecipare all'avviso coloro che sono in possesso dei seguenti requisiti:

a) Cittadinanza di uno degli Stati membri dell'Unione Europea, o loro familiari non aventi la cittadinanza di uno Stato membro che siano titolari del diritto di soggiorno o del diritto di soggiorno permanente, ovvero cittadini di Paesi Terzi che siano titolari del permesso di soggiorno CE per soggiornanti di lungo periodo o che siano titolari dello status di rifugiato o di protezione sussidiaria. Sono equiparati ai cittadini Italiani, ai sensi dell'art. 33 del D.lgs 165/2001 come modificato dall'art. 7 della L. 06/08/2013, n, 97 (in G.U. n. 194 del 20/08/2013; in vigore dal 04/09/2013): gli italiani non appartenenti alla Repubblica; i cittadini di altro stato appartenente all'Unione europea; i familiari di cittadini degli Stati membri dell'Unione europea, non aventi la cittadinanza di uno Stato membro che siano del diritto di soggiorno o del diritto di soggiorno permanente; i cittadini di Paesi terzi che siano titolari di permesso di soggiorno CE per soggiornanti di lungo periodo; i titolari di rifugiato ovvero dello status di protezione sussidiaria;
b) Idoneità fisica all'impiego. L'accertamento dell'idoneità fisica all'impiego – con l'osservanza delle norme in tema di categorie protette - è effettuato a cura dell'A.R.e.S.S. prima dell'immissione in servizio
c) Aver compiuto il diciottesimo anno d'età e non aver superato il limite massimo previsto per il collocamento a riposo per raggiunti limiti d'età alla data di scadenza del bando;
d) Godimento dei diritti politici;
e) Essere iscritti nelle liste elettorali ovvero i motivi della non iscrizione o della cancellazione dalle liste medesime;
f) Non aver riportato condanne penali e non essere stati interdetti o sottoposti a misure che escludono, secondo le leggi vigenti, dalla nomina agli impieghi presso gli Enti Locali;
g) Non avere riportato condanna a pena detentiva per delitto non colposo e non essere stati soggetti a misure di prevenzione;
h) Non essere stato espulso dalle forze Armate e dai Corpi militarmente organizzati, né destituito dai pubblici uffici;
i) Per i concorrenti soggetti all'obbligo di leva (candidati di sesso maschile nati prima del 31.12.1985, ai sensi dell'art.1 della Legge 23.08.2004, n.226) la posizione regolare nei confronti di tale obbligo;
j) Idoneità psico-fisica allo svolgimento delle funzioni e dei servizi connessi al posto messo a concorso;
k) Conoscenza di una lingua straniera comunitaria scelta tra inglese, francese, tedesco e spagnolo;
l) Capacità di utilizzo delle apparecchiature e delle applicazioni informatiche più diffuse.
m) Diploma di laurea nelle classi di seguito elencate e titoli di accesso come di seguito precisati.
n) Il titolo di studio conseguito all'estero deve aver ottenuto, entro la data di scadenza del termine utile per la presentazione delle domande di partecipazione alla presente selezione, il riconoscimento di equipollenza al titolo italiano rilasciato dalle competenti autorità. Possono, comunque, essere ammessi a partecipare alla selezione anche coloro i quali, in possesso di un titolo di studio conseguito all'estero, abbiano, entro i medesimi termini di cui sopra, fatto richiesta di equiparazione alle competenti autorità così come disposto dall'art. 38 comma 3 D.Lgs 165/2001.

Tutti i requisiti devono essere posseduti alla data di scadenza del termine stabilito nel presente bando di selezione per la presentazione delle domande di ammissione.

Non possono accedere all'impiego coloro che siano esclusi dall'elettorato attivo, nonché coloro che siano stati dispensati dall'impiego presso una pubblica amministrazione per aver conseguito l'impiego stesso mediante la produzione di documenti falsi o viziati da invalidità non sanabile.

PROFILO COLLABORATORE CODIFICATORE

- Diploma di laurea in Scienze Biologiche di cui all'ordinamento previgente al d.m. 509/1999; ovvero laurea specialistica, ovvero laurea magistrale in una delle seguenti classi determinate rispettivamente ex d.m. 509/99 o d.m. 270/2004 ed equiparate al suddetto titolo di studio in base al d.m. 09/07/2009: classe 6/S biologia; classe L-M-6 biologia; ovvero laurea triennale in una delle seguenti classi determinate ex d.m. 509/99 o del d.m. 270/2004: classe 12 scienze biologiche; classe L13 scienze biologiche
- Abilitazione all'esercizio della professione dei biologi
- Documentata esperienza, almeno triennale, nella codifica e nella rilevazione registrazione dei tumori secondo le linee guida IARC, ENCR e AIRTUM

- Documentata esperienza nella formazione degli operatori addetti alla codifica dei tumori

PROFILO COLLABORATORE INFORMATICO

- Diploma di laurea in informatica (vecchio ordinamento); diploma di laura in ingegneria informatica (vecchio ordinamento); diploma di laura in ingegneria elettronica (vecchio ordinamento); diploma di laura in scienze dell'informazione (vecchio ordinamento); Laurea specialistica classe LS-23: laurea specialistica in informatica; Laurea specialistica classe LS-35: laurea specialistica in ingegneria informatica; Laurea specialistica classe LS-32: laurea specialistica in ingegneria elettronica; Laurea triennale classe L-8: laurea in ingegneria dell'informazione; Laurea triennale classe L-31: laurea in scienze e tecnologie informatiche.
- Documentata esperienza, almeno triennale, nella gestione di flussi di dati sanitari (SDO, mortalità, referti di anatomia patologica, specialistica ambulatoriale);
- Documentata esperienza nell'utilizzo di almeno uno degli strumenti in uso presso questa Agenzia (SAS, Oracle) per la gestione del datawarehouse del Registro Tumori Puglia.

PROFILO COLLABORATORE STATISTICO

- Laurea vecchio ordinamento in Scienze Statistiche Demografiche e Sociali o laurea specialistica classe 90/S o laurea magistrale classe LM-82; Laurea vecchio ordinamento in Scienze Statistiche ed Attuariali o laurea specialistica classe 91/S o laurea magistrale classe LM-16, LM-82, LM-83; Laurea vecchio ordinamento in Scienze Statistiche ed Economiche o laurea specialistica classe 91/S o laurea magistrale classe LM-16, LM-82, LM-83.
- Documentata esperienza, almeno triennale, nella gestione ed analisi statistico-epidemiologica dei dati sanitari con particolare riferimento ai dati di mortalità, di schede di dimissione ospedaliera, di incidenza dei tumori;
- Documentata esperienza nell'utilizzo di almeno uno degli strumenti in uso presso questa Agenzia (SAS, Stata) per l'analisi dei dati.

PROFILO COLLABORATORE AMMINISTRATIVO

- Diploma di laurea specialistica/magistrale in Economia aziendale (vecchio ordinamento); LM-77 Scienze economico-aziendali; Economia delle amministrazioni pubbliche e delle istituzioni internazionali (vecchio ordinamento); LM-56 Scienze dell'economia;
- Possesso di diploma di specializzazione post lauream/master in ambito sanitario;
- Documentata esperienza nella gestione amministrativa del processo di accreditamento della Formazione Continua -ECM;
- Documentata esperienza nella gestione di processi nell'ambito del Sistema Sanitario Nazionale e Regionale.

I cittadini degli stati membri dell'Unione Europea devono possedere ai fini dell'accesso ai posti della pubblica amministrazione i seguenti requisiti:

a) godere dei diritti civili e politici negli stati di appartenenza;

b) essere in possesso, fatta eccezione della titolarità della cittadinanza italiana, di tutti gli altri requisiti previsti per i cittadini della Repubblica;

c) avere adeguata conoscenza della lingua italiana da accertare in sede di svolgimento delle prove d'esame.

Non può accedere all'impiego presso l'Ente chi risulta escluso dall'elettorato politico attivo e chi sia stato destituito o dispensato dall'impiego presso una Pubblica Amministrazione per persistente insufficiente rendimento, ovvero sia stato dichiarato decaduto da un impiego pubblico per avere conseguito l'impiego stesso mediante la produzione di documenti falsi o viziati da invalidità insanabile, ovvero, ancora, sia stato licenziato da una Pubblica Amministrazione ad esito di procedimento disciplinare per scarso rendimento.

L'Amministrazione ha facoltà di prorogare il termine di scadenza del presente avviso o riaprire i termini dello stesso. Può anche rettificare o modificare il bando quando l'interesse pubblico lo richieda.

L'accertamento della mancanza di uno solo dei requisiti prescritti per l'ammissione al e per la costituzione del rapporto di lavoro con l'Ente determina, in qualunque momento, l'esclusione dalla procedura e la risoluzione del rapporto.
I requisiti di cui sopra devono essere posseduti alla data di scadenza del termine stabilito nel bando di avviso per la presentazione delle domande di ammissione.

MODALITA' E TERMINI DI PRESENTAZIONE DELLA DOMANDA
Le domande di partecipazione alla selezione, dovranno essere presentate esclusivamente a mezzo pec e compilando lo specifico modulo allegato al presente bando.
La domanda si considererà presentata nel momento in cui il candidato riceverà dal sistema il messaggio di avvenuta consegna della pec.
Il termine fissato per la presentazione della documentazione è perentorio e pertanto non è ammessa la presentazione di documenti oltre la scadenza del termine utile per l'invio delle domande e con modalità diverse a quella sopra specificata e deve avvenire **entro e non oltre il 15° giorno successivo a quello della data di pubblicazione del presente bando sul Bollettino Ufficiale della Regione Puglia**. Qualora detto giorno sia festivo il termine si intende prorogato al primo giorno successivo non festivo.
Si consiglia di non inoltrare la domanda in prossimità della scadenza dei termini, per evitare sovraccarichi del sistema, dei quali l'A.R.e.S.S. non assume responsabilità alcuna.
Non saranno prese in considerazione le domande di ammissione pervenute prima della pubblicazione dell'avviso.
L'Amministrazione non assume responsabilità per la dispersione di comunicazioni dipendente da inesatta indicazione del recapito da parte del concorrente oppure da mancata o tardiva comunicazione del cambiamento dell'indirizzo indicato nella domanda, né per eventuali disguidi postali o telegrafici o comunque imputabili a fatto di terzi, a caso fortuito o a forza maggiore.
Nella domanda di ammissione i candidati dovranno dichiarare, sotto la propria responsabilità e con la consapevolezza delle sanzioni penali previste dall'art. 76 del D.P.R. n. 445/2000 in caso di dichiarazioni mendaci, quanto indicato nel fac-simile della domanda allegata al presente avviso riportando tutte le indicazioni che, secondo le norme vigenti, i candidati sono tenuti a fornire e specificando:

a) cognome e nome;
b) luogo e data di nascita;
c) residenza ed eventuale recapito cui inviare le eventuali comunicazioni relative all'Avviso, ivi compreso l'indirizzo di posta elettronica certificata alla quale questa amministrazione si riserva di inviare ogni comunicazione e/o convocazione finalizzata all'assunzione. Si precisa che, in caso di comunicazione del solo indirizzo di posta elettronica non certificata, l'amministrazione non si assume alcuna responsabilità in merito alla mancata ricezione delle comunicazioni e/o convocazioni per le assunzioni;
d) numero di un documento di identità in corso di validità;
e) codice fiscale;
f) essere cittadini di uno degli Stati membri dell'unione Europea, o loro familiari non aventi la cittadinanza di uno Stato membro che siano titolari del diritto di soggiorno o del diritto di soggiorno permanente, ovvero cittadini di Paesi terzi che siano titolari del permesso di soggiorno CE per soggiornanti di lungo periodo o che siano titolari dello status di rifugiato o di protezione sussidiaria (art. 38 D.Lgs. 165/2001 e s.m.i.)
g) titolo di studio;
h) iscrizione all'albo professionale, se previsto;
i) il godimento dei diritti civili e politici, il Comune di iscrizione nelle liste elettorali, ovvero i motivi della non iscrizione o cancellazione dalle stesse;
j) l'eventuale possesso dei titoli di carriera, dei titoli di studio accademici e delle pubblicazioni;
k) di non essere stato espulso dalle Forze Armate e dai Corpi militarmente organizzati, né destituito dai pubblici uffici;
l) gli eventuali servizi prestati presso Pubbliche Amministrazioni, nonché le cause di risoluzione di eventuali rapporti di impiego presso le stesse con le relative motivazioni;
m) idoneità fisica all'impiego ed alle specifiche mansioni del posto da ricoprire;

n) di non essere stati esclusi dall'elettorato politico attivo e destituiti o dispensati dall'impiego presso una pubblica amministrazione e licenziati per persistente insufficiente rendimento o per aver conseguito l'impiego mediante la produzione di documenti falsi e comunque con mezzi fraudolenti;
o) l'assenza di condanne penali, provvedimenti di interdizione o misure restrittive; in caso positivo devono essere dichiarate le condanne penali riportate e i provvedimenti di interdizione o le misure restrittive applicate;
p) di essere in posizione regolare nei confronti dell'obbligo di leva e di quelli relativi al servizio militare volontario (per i candidati cittadini italiani di sesso maschile nati entro il 31/12/1985);
q) l'eventuale condizione di portatore di handicap, il tipo di ausilio per la prova colloquio e tempi necessari aggiuntivi (quanto dichiarato dovrà risultare da apposita certificazione, rilasciata dal servizio sanitario ex legge n. 104/92 della A.S.L., che il candidato dovrà presentare il giorno della prima prova d'esame);
r) di aver preso visione del presente bando di avviso e di sottostare a tutte le condizioni in esso stabilite;
s) di accettare che le modalità di notifica rivenienti dalla procedura selettiva avvengano esclusivamente con le modalità previste nel presente bando.
t) di autorizzare l'AReSS al trattamento e utilizzo dei dati personali di cui al D.Lgs. n.196/2003, per lo svolgimento della procedura concorsuale, ivi compreso l'esercizio del diritto di acceso agli atti;
u) di autorizzare. la pubblicazione del proprio nominativo sul sito internet dell'AReSS per tutte le comunicazioni inerenti il concorso pubblico nonché all'utilizzo della graduatoria
v) l'eventuale possesso di titoli che danno preferenze nella nomina ai sensi del D.P.R. n. 487/1994;
w) la conoscenza di una lingua straniera comunitaria, con indicazione della stessa, sulla quale sostenere il colloquio, scelta tra le seguenti: inglese, francese, tedesco e spagnolo;
x) la conoscenza dell'uso delle apparecchiature e delle applicazioni informatiche più diffuse;
a) di aver effettuato il versamento del contributo di partecipazione all'avviso pari a 10,00 euro (dieci/00 euro), non rimborsabili esclusivamente mediante bonifico intestato a: AReSS Puglia - IBAN: IT39 U010 1004 0151 0000 0301 253 indicando come causale del versamento: "*Partecipazione al Bando per Assunzione a tempo determinato n°6 unità per esigenze del Registro Tumori e dell'ORFS – PROFILO N. …..* (indicare il numero del profilo per il quale si intende concorrere)".
b) I cittadini degli Stati membri dell'unione Europea devono inoltre dichiarare, a pena di esclusione:

- di avere adeguata Conoscenza della lingua Italiana;
- di essere in possesso di titolo di studio riconosciuto in Italia.

Comporta comunque l'immediata esclusione l'omissione, nella domanda:

1) del cognome, nome, residenza o domicilio del concorrente;
2) dell'indicazione del concorso al quale si intende partecipare;
3) della firma del concorrente a sottoscrizione della domanda stessa;
4) l'inosservanza del termine iniziale o finale di presentazione della domanda;
5) l'inoltro della domanda da indirizzo mail non certificato.

L'eventuale presentazione di domanda con modalità diverse da quella sopra indicata è priva di effetto così come l'eventuale presentazione di ulteriore documentazione successivamente alla scadenza dei termini.

DOCUMENTAZIONE DA ALLEGARE

I candidati dovranno allegare alla domanda, tramite files in formato .pdf, la copia di:

- un documento di riconoscimento legalmente valido;
- curriculum formativo e professionale, datato e firmato, redatto in carta libera e formulato come dichiarazione sostitutiva di certificazione e di atto di notorietà, utilizzando il formato euro pass+2 rinvenibile al link http://www.europassplus2.eu/europassplus2/www_it/cveff.html

A.R.e.S.S. non assume responsabilità alcuna nel caso di irreperibilità presso l'indirizzo comunicato, né per la dispersione di comunicazioni dipendente da inesatta indicazione del recapito da parte del concorrente, né per mancata o tardiva comunicazione di variazione dell'indirizzo indicato nella domanda, né per eventuali disguidi tecnici o informatici o fatti comunque imputabili a terzi, caso fortuito o forza maggiore.

Il candidato portatore di handicap deve specificare nella domanda on line, ai sensi dell'art. 20 della Legge 104/1992, l'ausilio necessario per l'espletamento della prova selettiva (colloquio tecnico professionale o quesiti a risposta sintetica o multipla) in relazione al proprio handicap, nonché l'eventuale necessità di tempo aggiuntivo, da accertarsi da parte dell'organo sanitario competente.
IMPORTANTE: OBBLIGO DI UTILIZZO DI DICHIARAZIONI SOSTITUTIVE
Ai sensi della normativa vigente, con riferimento in particolare alle modifiche apportate con Legge 183/2011 al D.P.R. 445/2000 (in relazione agli artt. 40, 41, 43, 72 e 74 comma c. bis, nonché all'introduzione dell'art. 44 bis):

- le certificazioni rilasciate da Pubblica Amministrazione in ordine a stati, qualità personali e fatti sono valide ed utilizzabili solo nei rapporti tra privati;
- nei rapporti con gli organi della Pubblica Amministrazione e i gestori di pubblici servizi i certificati e gli atti di notorietà sono sempre sostituiti dalle dichiarazioni di cui agli artt. 46 e 47 DPR 445/2000 (dichiarazioni sostitutive di certificazione e dichiarazioni sostitutive di atto di notorietà);
- per la Pubblica Amministrazione costituisce violazione dei doveri d'ufficio la richiesta e l'accettazione di certificati o di atti di notorietà

Nel rispetto di quanto sopra nessuna certificazione rilasciata da P.A. deve essere trasmessa ad A.R.e.S.S. da parte dei candidati.
La corretta e completa compilazione della domanda e del curriculum consente infatti ad A.R.E.S.S. ed alla Commissione Esaminatrice di disporre di tutte le informazioni utili rispettivamente per la verifica del possesso dei requisiti di partecipazione e per la successiva valutazione dei titoli.
A.R.E.S.S. INFORMA I CANDIDATI CHE NON SARANNO PRESE IN CONSIDERAZIONE DICHIARAZIONI GENERICHE O INCOMPLETE.
L'INTERESSATO È TENUTO A SPECIFICARE CON ESATTEZZA TUTTI GLI ELEMENTI E I DATI NECESSARI PER UNA CORRETTA VALUTAZIONE.

Per la partecipazione al concorso dovrà essere effettuato un versamento, non rimborsabile, della tassa di concorso di € 10,00, da effettuarsi entro i termini di scadenza del bando ed esclusivamente mediante bonifico bancario intestato AReSS Puglia - IBAN: IT39 U010 1004 0151 0000 0301 253 indicando come causale del versamento: "*Partecipazione al Bando per Assunzione a tempo determinato n°6 unità per esigenze del Registro Tumori e dell'ORFS – PROFILO N. …..* (indicare il numero del profilo per il quale si intende concorrere)".

Il versamento deve riportare nella causale una differente dicitura a seconda della procedura concorsuale a cui si intende partecipare come di seguito indicato:
01-PROFILO COLLABORATORE CODIFICATORE
02-PROFILO COLLABORATORE INFORMATICO
03-PROFILO COLLABORATORE ANALISTA
04-PROFILO COLLABORATORE AMMINISTRATIVO
La tassa di concorso dovrà essere pagata entro e non oltre i termini di scadenza del presente bando, pena esclusione dalla predetta procedura.
Copia della ricevuta di pagamento dovrà essere allegata alla domanda di partecipazione.

MODALITA' GENERALI PER IL RILASCIO DI DICHIARAZIONI SOSTITUTIVE
Le dichiarazioni sostitutive di certificazione e le dichiarazioni sostitutive di atto di notorietà devono essere rilasciate una sola volta, nel corpo del Curriculum formativo e professionale, formulato come dichiarazione sostitutiva di certificazione e di atto di notorietà, senza ripetizioni in altri documenti, essendo del tutto inutile, oltre che dispersivo, dichiarare le medesime attività più volte in documenti diversi. I candidati sono pertanto tenuti ad attenersi scrupolosamente alla presente disposizione.
Il Curriculum formativo e professionale deve contenere la clausola specifica che il candidato è consapevole che, in caso di dichiarazioni mendaci, lo stesso incorre nelle sanzioni penali di cui all'art. 76 DPR 445/2000 e ss.mm.ii., oltre alla decadenza dei benefici eventualmente conseguiti sulla base delle dichiarazioni non veritiere.

A.R.E.S.S. è tenuto ad effettuare gli idonei controlli previsti dall'art. 71 DPR 445/2000 e ss.mm.ii. – anche a campione ed in tutti i casi in cui sorgano fondati dubbi - sulla veridicità delle dichiarazioni sostitutive ed a trasmettere le risultanze all'autorità competente.
Fermo restando quanto previsto dall'art. 76 DPR 445/2000 e ss.mm.ii. circa le sanzioni penali previste per le dichiarazioni false, qualora emerga la non veridicità del contenuto della dichiarazioni, il dichiarante decade dai benefici eventualmente conseguenti al provvedimento emanato sulla base della dichiarazione non veritiera.

MODALITA' SPECIFICHE PER LE DICHIARAZIONI SOSTITUTIVE

- le dichiarazioni relative al titolo di studio, specializzazione, etc., devono indicare la struttura presso la quale sono stati conseguiti i relativi diplomi, nonché la data di conseguimento, la votazione riportata e la durata del corso. Il titolo di studio conseguito all'estero deve aver ottenuto, entro la data di scadenza del termine utile per la presentazione delle domande di partecipazione al concorso, il riconoscimento di equipollenza al titolo italiano rilasciato dalle competenti autorità;
- nelle dichiarazioni inerenti i servizi prestati, l'interessato è tenuto a specificare: l'esatta denominazione e l'indirizzo dell'ente presso il quale il servizio è prestato; la natura giuridica del rapporto di lavoro (dipendente, libera professione, etc.); se trattasi di rapporto di lavoro a tempo indeterminato o a tempo determinato, a tempo pieno o a tempo parziale (in questo caso specificare la percentuale o il numero di ore settimanali); categoria e profilo professionale; periodo di servizio effettuato (giorno, mese e anno di inizio e di cessazione), nonché eventuali periodi di interruzione del rapporto e loro motivo; per i servizi prestati presso il SSN: posizione in ordine al disposto di cui all'art. 46 D.P.R. 761/1979, con precisazione della misura dell'eventuale riduzione del punteggio di anzianità; motivo di cessazione del rapporto.
- per i periodi di servizio prestati all'estero o presso organismi internazionali, valutabili nei titoli di carriera ai sensi dell'art. 22 del DPR 220/2001, è necessario che gli interessati specifichino, oltre a tutte le informazioni di cui al punto precedente, anche gli estremi del provvedimento di riconoscimento, rilasciato dalle autorità competenti ai sensi della normativa vigente, necessario ai fini della valutazione, che deve essere ottenuto entro la data di scadenza del termine utile per la presentazione delle domande;
- per lo svolgimento di attività libero professionale o di collaborazione coordinata e continuativa o a progetto è necessario che il candidato specifichi: esatta denominazione e indirizzo del committente, il profilo professionale e la categoria, la struttura presso la quale l'attività è stata svolta, la data di inizio della collaborazione e l'eventuale data di termine della stessa, l'impegno orario settimanale e/o mensile, l'oggetto del contratto o del progetto e l'apporto del candidato alla sua realizzazione;
- per le dichiarazioni relative ai servizi prestati presso case di cura, è necessario che l'aspirante indichi con chiarezza se le struttura è o meno accreditata o convenzionata con il Servizio Sanitario Nazionale;
- per le dichiarazioni relative ai servizi prestati alla dipendenze di Istituti di Ricovero e Cura a Carattere Scientifico (IRCCS) è necessario che l'aspirante indichi l'esatta denominazione dell'istituto, la sede e la relativa natura giuridica (se pubblica o privata);
- per le dichiarazioni relative alla frequenza di corsi di aggiornamento: denominazione dell'ente che organizza il corso, sede di svolgimento, data, numero di ore formative effettuate e se trattasi di eventi con verifica finale e/o con conseguimento di crediti formativi (in questo caso indicare il numero di crediti);
- per le dichiarazioni relative ad incarichi di docenza conferiti da enti pubblici: denominazione dell'ente che ha conferito l'incarico, oggetto/materia della docenza e ore effettive di lezione svolte.

AMBITI DI INSERIMENTO LAVORATIVO

Il personale sarà assegnato ai seguenti servizi:

- n° 2 unità per attività di rilevazione e codifica dei casi di tumore insorti nei residenti della Regione Puglia, nonché di formazione del personale operante presso i registri tumori provinciali della Puglia

- n° 2 unità per attività di gestione delle basi di dati informatiche del Registro Tumori Puglia
- n° 1 unità per attività di elaborazione statistica dei dati del registro Tumori Puglia
- n°1 unità per attività di assistenza specialistica all'ORFS.

Pertanto il candidato dovrà indicare nel modulo di domanda per quale attività intende concorrere; la prova colloquio sarà integrata per ogni attività con la specifica materia di riferimento.

AMMISSIONE E / O ESCLUSIONE DEI CANDIDATI

L'elenco dei candidati ammessi a sostenere le prove della selezione sarà pubblicato sul sito internet di A.R.E.S.S. nella sezione Concorsi.

L'eventuale esclusione dei candidati che, in base alle dichiarazioni contenute nella domanda on line ed alla documentazione a questa allegata, non risultino in possesso dei requisiti prescritti nonché di quelli le cui domande risultino irregolari, è disposta con provvedimento di A.R.E.S.S.

Ai candidati esclusi sarà data comunicazione, mediante posta elettronica certificata e/o raccomandata con ricevuta di ritorno nei termini previsti dalla normativa vigente.

GRUPPO TECNICO DI VALUTAZIONE

Un apposito Gruppo Tecnico di Valutazione procederà alla valutazione dei titoli e allo svolgimento della prova selettiva ed allo svolgimento della prova colloquio.

In analogia a quanto previsto per le commissioni concorsuali, i Gruppi Tecnici di Valutazione per le selezioni a tempo determinato, sono formate da tre componenti, di cui uno con funzioni di Presidente e da un segretario. Per ogni componente e per il segretario sono individuati i rispettivi supplenti.

VALUTAZIONE TITOLI PROVA SELETTIVA PROVA COLLOQUIO

Il punteggio a disposizione del Gruppo Tecnico di Valutazione è di 100 punti così ripartiti:

a) 30 punti per i titoli;
b) 20 punti per la prova selettiva
c) 50 punti per la prova colloquio.

I punti per la valutazione dei titoli sono così ripartiti:

1) titoli di carriera: punti 16
2) titoli accademici e di studio: punti 3
3) pubblicazioni e i titoli scientifici: punti 3
4) curriculum formativo e professionale: punti 8

La valutazione dei titoli verrà effettuata dal Gruppo Tecnico di Valutazione ai sensi degli artt. 11, 20, 21 e 22 del DPR 220/2001, e secondo le seguenti specifiche:

Titoli di studio: fino a 3 punti (diploma di laurea in disciplina diversa dal titolo di accesso; corsi di specializzazione o perfezionamento conclusi con esami, costituenti titolo di studio ed attinenti alla professionalità del posto messo a concorso; corsi di specializzazione o perfezionamento conclusi con esami, costituenti titolo di studio non attinenti alla professionalità del posto messo a concorso)

Titoli di servizio: fino a 16 punti (servizio a tempo determinato o indeterminato o con contratto di collaborazione coordinata e continuativa prestato presso enti pubblici in posti di categoria pari a quella del posto a concorso, per anno; servizio a tempo determinato o indeterminato o con contratto di collaborazione coordinata e continuativa prestato presso enti pubblici in posti di categoria immediatamente inferiore a quella del posto a concorso, per anno; servizio a tempo determinato o indeterminato o con contratto di collaborazione coordinata e continuativa prestato presso enti pubblici in posti di categoria ulteriormente inferiore a quella del posto a concorso, per anno; servizio militare, di richiamo alle armi, di ferma volontaria e di rafferma, prestato senza demerito, presso le Forze Armate e nell'Arma dei Carabinieri, per anno)

Titoli vari: fino a 3 punti (pubblicazioni scientifiche; idoneità in concorsi pubblici per titoli ed esami, abstract/poster)

Curriculum professionale fino a 8 punti

Nella valutazione del curriculum sarà dato particolare rilievo alle seguenti specifiche: esperienza maturata in Enti pubblici e/o privati, nell'ambito per il quale si intende concorrere, partecipazione a corsi di aggiornamento attinenti il profilo, docenze nelle materie oggetto del concorso.

Per quanto riguarda la prova selettiva, in caso di elevato numero di partecipanti, la stessa potrà, a insindacabile giudizio del Gruppo Tecnico di Valutazione, consistere in questionari a risposta sintetica o risposta multipla, su argomenti scelti dal Gruppo Tecnico di Valutazione, attinenti alle specifiche sotto richiamate.
L'assenza del candidato alla prova, quale ne sia la causa, comporterà l'esclusione dalla selezione.
I candidati ammessi sono tenuti a presentarsi a sostenere la prova selettiva nel giorno, luogo ed ora indicati, muniti di valido documento di riconoscimento e fotocopia dello stesso, in corso di validità.
La mancata presentazione del candidato alla prova sarà considerata come rinuncia alla selezione.
Saranno ammessi alla prova colloquio tutti i candidati che abbiano conseguito nella stessa un punteggio di almeno 14/20.
La data, la sede e la modalità di espletamento della prova selettiva saranno comunicate ai candidati ammessi mediante pubblicazione di apposito avviso esclusivamente sul sito internet dell'Agenzia, nella sezione concorsi e nella pagina relativa alla selezione stessa, almeno 5 giorni prima dello svolgimento della stessa.
Il colloquio, per tutti i profili oggetto della selezione, avrà ad oggetto~~,~~ la verifica del possesso delle seguenti competenze:

- Elementi di Diritto e Organizzazione Sanitaria anche con riferimento al Servizio Sanitario Regionale della Puglia;
- Conoscenza delle apparecchiature e delle applicazioni informatiche più diffuse (word, excel, gestione di posta elettronica);
- Conoscenza della lingua straniera;
- Conoscenza dettagliata del funzionamento integrato del servizio per il cui posto si concorre.

L'assenza del candidato alla prova, quale ne sia la causa, comporterà l'esclusione dalla selezione.
I candidati ammessi sono tenuti a presentarsi a sostenere la prova nel giorno, luogo ed ora indicati, muniti di valido documento di riconoscimento e fotocopia dello stesso, in corso di validità.
La mancata presentazione del candidato alla prova sarà considerata come rinuncia alla selezione.

- Saranno ammessi alla prova colloquio tutti i candidati che abbiano conseguito nella stessa un punteggio di almeno 30/50.
- La data, la sede e la modalità di espletamento della prova colloquio saranno comunicate ai candidati ammessi mediante pubblicazione di apposito avviso esclusivamente sul sito internet dell'Agenzia, nella sezione concorsi e nella pagina relativa alla selezione stessa, almeno 5 giorni prima dello svolgimento della stessa.

I colloqui saranno videoregistrati a norma di legge.

APPROVAZIONE E UTILIZZO DELLA GRADUATORIA
La graduatoria sarà formulata dall'apposito Gruppo tecnico di Valutazione, secondo l'ordine dei punti della votazione complessiva riportata da ciascun candidato sulla base della valutazione dei titoli presentati e della prova selettiva con l'osservanza, a parità di punti, delle preferenze previste dall'art. 5 del DPR 487/1994 e ss.mm.ii. Qualora a conclusione delle operazioni di valutazione dei titoli preferenziali, due o più candidati conseguano pari punteggio, la preferenza è determinata dall'età, nel modo stabilito dalle vigenti disposizioni di legge.
In applicazione del disposto degli artt. 678 e 1014 D.Lgs 66/2010 e ss.mm.ii., nell'utilizzo della graduatoria, sarà applicata la relativa percentuale di riserva.
A.R.E.S.S., riconosciuta la regolarità degli atti della selezione, ne prende atto e approva la relativa graduatoria.
La graduatoria sarà pubblicata nel Bollettino Ufficiale della Regione Puglia e nel sito aziendale di A.R.E.S.S..

VALIDITA' DELLA GRADUATORIA
La graduatoria generale di merito rimane efficace per anni tre a decorrere dalla data di esecutività del provvedimento di approvazione della graduatoria stessa.

MODALITA' DI CHIAMATA PER ASSUNZIONE

I candidati utilmente classificati e chiamati a ricoprire il posto di lavoro riceveranno apposita comunicazione da parte di A.R.E.S.S. attraverso una delle seguenti modalità decisa ad insindacabile giudizio di A.R.E.S.S.:

- posta elettronica certificata (per i candidati provvisti di PEC indicata nella domanda on line)
- raccomandata AR o raccomandata 1
- e-mail
- telegramma
- sms

In tale caso la mancata risposta entro i termini contenuti nella comunicazione sarà considerata rinuncia ad accettare l'incarico lavorativo e comunque comporterà la decadenza del candidato dall'incarico, dovendo provvedere A.R.E.S.S. allo scorrimento della graduatoria a favore dei candidati utilmente classificati.

COSTITUZIONE DEL RAPPORTO DI LAVORO

Il rapporto di lavoro si costituirà mediante stipula di contratto individuale di assunzione.

TRATTAMENTO DEI DATI E CONSENSO

Ai sensi della normativa vigente i dati personali forniti dai candidati saranno raccolti presso le strutture organizzative di A.R.E.S.S. per le finalità di gestione della selezione e saranno trattati presso una banca dati automatizzata, eventualmente anche successivamente in caso d'instaurazione del rapporto di lavoro, per finalità inerenti alla gestione del rapporto medesimo. Il conferimento di tali dati è obbligatorio ai fini della valutazione dei requisiti di partecipazione, pena l'esclusione dalla selezione.

Le medesime informazioni potranno essere comunicate alle amministrazioni pubbliche eventualmente interessate allo svolgimento del concorso e all'utilizzazione della graduatoria.

Il titolare del trattamento dei dati è il Direttore Generale di A.R.E.S.S.. Il responsabile del trattamento dei dati è il Dirigente preposto alla Struttura Gestione Servizi al personale. L'interessato potrà far valere, presso l'Ente, il diritto di accedere ai propri dati personali per verificarne l'utilizzo o, eventualmente, per correggerli o aggiornarli, nei limiti previsti dalla legge.

NORME DI SALVAGUARDIA

Per quanto non esplicitamente contemplato nel presente bando si intendono richiamate, a tutti gli effetti, le norme di cui al DPR n. 220/2001 e le disposizioni di legge applicabili in materia.

La partecipazione alla presente selezione presuppone l'integrale conoscenza ed accettazione, da parte dei candidati, delle disposizioni di legge e contrattuali relative alle assunzioni presso le aziende del S.S.N. e di quelle relative allo stato giuridico ed al trattamento economico del personale. Il trattamento economico è quello previsto dal vigente CCNL del Comparto Sanità.

Avverso il presente provvedimento è ammesso ricorso:

- giurisdizionale al T.A.R. PUGLIA di Bari ai sensi dell'art. 2, lett. b) e art. 21 della L. 1034/1971 e ss. mm. entro il termine di sessanta giorni dalla data di scadenza del termine di pubblicazione all'Albo Pretorio dell'Ente.
- straordinario al Presidente della Repubblica per motivi di legittimità entro 120 giorni decorrenti dal medesimo termine di cui sopra ai sensi dell'articolo 8 del D.P.R. 24.1.1971, n. 1199.

A.R.E.S.S. si riserva, a suo insindacabile giudizio, la facoltà di modificare, prorogare, sospendere o revocare il presente bando qualora ricorrano motivi di pubblico interesse o disposizioni di legge.

A.R.E.S.S. si riserva, a suo insindacabile giudizio, la facoltà di interrompere anticipatamente i contratti con il personale assunto per sopravvenute esigenze di contabilità pubblica e per indisponibilità di risorse di bilancio.

Per chiarimenti e informazioni i candidati potranno rivolgersi all'Ufficio Concorsi di A.R.E.S.S. dal lunedì al venerdì dalle ore 10 alle ore 12 ai seguenti numeri di telefono 0805403054 e 0805403429 o tramite e-mail all'indirizzo commissariostraordinario@arespuglia.it (sarà data risposta esclusivamente alle richieste di informazioni circa la compilazione della domanda).

Bari, 25.10.2017

IL COMMISSARIO STRAORDINARIO
dr. Giovanni Gorgoni

IL DIRETTORE ORGANISMO REGIONALE
PER LA FORMAZIONE IN SANITA'
dr. Felice Ungaro

IL DIRIGENTE DEL SERVIZIO
ANALISI DELLA DOMANDA E DELL'OFFERTA DI SALUTE
E SISTEMI INFORMATIVI
dr. Lucia Bisceglia

IL DIRIGENTE DELLA STRUTTURA
DI DIREZIONE AMMINISTRATIVA
dr. Caterina Navach

COMUNE DI ERCHIE

Riapertura con modificazione e rifissazione del termine finale di partecipazione al Bando pubblico per le assegnazioni di concessioni in scadenza dei posteggi per l'esercizio del commercio su aree pubbliche indetto con determinazione n. 457 del 29.

LA RESPONSABILE DELLA POLIZIA LOCALE/SUAP

PREMESSO che:

- con propria determinazione n. 457/RG del 29.12.2016 esecutiva, che qui si intende integralmente richiamata, è stato approvato lo schema di bando pubblico per le assegnazioni di concessioni in scadenza dei posteggi per l'esercizio del commercio su aree pubbliche;
- il suddetto bando è stato indetto nonché pubblicato sul Bollettino Ufficiale Regione Puglia B.U.R.P. nr. 2 in data 05.01.2017 e sul sito istituzionale dell'Ente;

RILEVATO che in data 30 dicembre 2016 è entrato il vigore il D.L. n. 244 del 30.12.2016 (cd. Decreto Milleproroghe), pubblicato nella G.U. n. 304 del 30 dicembre 2016, che, all'art. 6, comma 8, ha previsto la proroga fino al 31/12/2018 delle concessioni per il commercio su aree pubbliche ("*Al fine di allineare le scadenze delle concessioni per commercio su aree pubbliche garantendo omogeneità di gestione delle procedure di assegnazione, nel rispetto dei principi di tutela della concorrenza, il termine delle concessioni in essere alla data di entrata in vigore del presente decreto è prorogato al 31 dicembre 2018");*

CONSIDERATO che il precitato D.L. n. 244/2016 è stato successivamente convertito, con modificazioni, in legge n. 19 del 27.02.2017, con riformulazione del c.8, art. 6, dal seguente tenore letterale:

"Al fine di allineare le scadenze delle concessioni di commercio su aree pubbliche garantendo omogeneità di gestione delle procedure di assegnazione, il termine delle concessioni in essere alla data di entrata in vigore della presente disposizione e con scadenza anteriore al 31 dicembre 2018 è prorogato fino a tale data.

Le amministrazioni interessate, che non vi abbiano già provveduto, devono pertanto avviare le procedure di selezione pubblica, nel rispetto della vigente normativa dello Stato e delle Regioni, al fine del rilascio delle nuove concessioni entro la suddetta data. Nelle more degli adempimenti da parte dei Comuni sono comunque salvaguardati i diritti degli operatori uscenti";

DATO ATTO che, a seguito della conversione in legge del citato D.L. n. 244/2016, si è considerato di fatto sospeso il bando pubblico, per le assegnazioni di concessioni in scadenza;

RILEVATO che il DL n. 244/2016, convertito in legge n. 19 del 27.02.2017, pertanto, ha disposto che:

- il termine delle concessioni in essere alla data di entrata in vigore del DL n. 244/2016, convertito in legge n. 19 del 27.02.2017, con scadenza anteriore al 31 dicembre 2018, è stato prorogato fino a tale data, con la conseguenza che la decorrenza delle nuove concessioni è stata fissata, per tutti, al 01 Gennaio 2019;
- le amministrazioni che non avevano provveduto all'avvio delle procedure di selezione dovevano avviarle e completarle entro il 31 dicembre 2018, con la conseguenza inevitabile, pertanto, per quelle che avevano già avviato le procedure con la pubblicazione dei bandi, come il Comune di Erchie, di poter far salvo il lavoro già svolto, modificando, ove necessario, i predetti bandi in funzione delle nuove scadenze fissate dalla legge e quindi completare le medesime procedure;

DATO ATTO che con deliberazione della Giunta Regionale n. 714 del 16/05/2017, pubblicata sul Bollettino Ufficiale della Regione Puglia n. 62 del 30 Maggio 2017, la Regione Puglia ha fornito le prime indicazioni operative ai Comuni;

CONSIDERATO che, al punto 2 di tali indicazioni, denominato "Allineamento delle scadenze", è stabilito che "*I Comuni approvano i propri bandi o comunque prorogano o riaprono i termini fissando quale data ultima per la presentazione delle domande il 31 gennaio 2018";*

RITENUTO doveroso, in osservanza della Deliberazione della Giunta Regionale n. 714 del 16/05/2017, pubblicata sul Bollettino Ufficiale della Regione Puglia n. 62 del 30 Maggio 2017, concludere la procedura già avviata con il bando pubblico indetto in data 29.12.2016 con determinazione del Settore Polizia Locale 457, riaprendo i termini del rispettivo bando, e rifissandoli, quale termine ultimo per la presentazione delle domande, al **31 gennaio2018**;

PRECISATO che, a seguito di una nuova ricognizione dei posteggi in scadenza al 31.12.2018, finalizzata alla riapertura del ripetuto bando di assegnazione, è emerso che:

- il titolare del posteggio mercatale fila B n. 4, è stato dichiarato decaduto dalla titolarità in data 01.02.2017. con determinazione n. 5/2017
- il titolare del posteggio Fila B, posto n. 11 ha dichiarato la rinuncia al posteggio con nota n. 10802/2016;
- Il posteggio Fila C, n. 5 è stato oggetto di cambio di titolarità per sub ingresso, pratica SUAP n. 01559070741-10022017-1542, del 10.02.2017

e che, pertanto, contestualmente alla riapertura del bando, è necessario aggiornare l'elenco dei posteggi messi a concorso con la cancellazione del posteggio fila B n. 4 e fila B n. 11 e con l'aggiornamento della titolarità del posteggio Fila C n. 5;

DETERMINA

Per quanto in premessa enunciato e qui integralmente richiamato

1. **DI RIAPRIRE**, in osservanza della Deliberazione della Giunta Regionale n. 714 del 16/05/2017, pubblicata sul Bollettino Ufficiale della Regione Puglia n. 62 del 30 Maggio 2017, il termine per la presentazione delle domande di partecipazione al bando per le assegnazioni di concessioni dei posteggi per l'esercizio del commercio su area pubblica, indetto in data 29.12.2016 con determinazione del Settore Polizia Locale 457 (Bollettino Ufficiale della Regione Puglia n. 2 del 5.01.2017), rifissandolo al **31 gennaio 2018;**

2. **DI CONSIDERARE** già acquisite a procedimento le domande validamente presentate fino al 06.03.2017, data di originaria scadenza del bando, con facoltà degli operatori di aggiornamento o integrazione delle istanze suddette, con nuovi elementi ritenuti necessari;

3. **DI MODIFICARE,** per le motivazioni esposte in premessa, il predetto bando nella parte relativa all'elenco dei posteggi in concorso nel seguente modo:

Settore non alimentare					
nr. o r d.	Fila	Numero	Dimensioni posteggio (m. x m.)	Superficie posteggio (mq)	C.F. uscente
1	A	1	10,00 X 6,00	60	CRBPTR62M06G098X
2	A	2	10,00 X 6,00	60	CVLPTR91C13D761H
3	A	4	10,00 X 6,00	60	SPNGNE68D02I066M
4	A	6	10,00 X 6,00	60	TRNDND74A27E882Y
5	A	9	10,00 X 6,00	60	DDBGNN60E04A514B

6	A	11	10,00 X 6,00	60	DLLPQL60L01D422O
7	A	12	10,00 X 6,00	60	LCCNTN65L01F152M
8	A	13	10,00 X 6,00	60	DLLDMN91P20C741D
9	A	14	10,00 X 6,00	60	DLLSVT79R11F152P
10	B	1	8,00 X 6,00	48	DNGGFR69D17D761Q
11	B	2	8,00 X 6,00	48	CHRLNS65R26D761K
12	B	5	8,00 X 6,00	48	SCLCRL52S22E882F
13	B	6	8,00 X 6,00	48	DPCNCL69B08D761V
14	B	7	8,00 X 6,00	48	BRTNTN57M27D761Y
15	B	8	8,00 X 6,00	48	CHRCSM62C15D761E
16	B	9	8,00 X 6,00	48	GRNTBO45C10I467Q
17	B	12	8,00 X 6,00	48	MRLLCU59D12D422Z
18	B	16	8,00 X 6,00	48	PTGVCN80E31D761D
19	C	3	8,00 X 6,00	48	NTLPTR82T02F152O
20	C	5	8,00 X 6,00	48	1559070741
21	C	6	8,00 X 6,00	48	1559070741
22	C	7	8,00 X 6,00	48	SMNMSM71M30D761Q
23	C	8	8,00 X 6,00	48	SPNNTN65A03D761L
24	C	12	8,00 X 6,00	48	CPTDNL72S29Z112X
25	C	13	8,00 X 6,00	48	CNGGPP55R24B180A
26	C	16	8,00 X 6,00	48	DCSGSI67T21D761H
27	C	17	8,00 X 6,00	48	BRLMTN60D30D761I
28	D	1	6,00 X 6,00	36	PNTDMN65M17D761Q
29	D	2	6,00 X 6,00	36	RAOHSN54H11Z330S
30	D	6	6,00 X 6,00	36	DNIGGR58A29E882C
31	D	7	12,00 X 6,00	72	CNTVCN69M20F152B
32	D	8	8,00 X 6,00	48	CPTDRA85H28F152S
33	D	11	8,00 X 6,00	48	CHTVTI88C18D754Z
34	D	12	10,00 X 6,00	60	DSTPRI58D08I467B
35	D	14	10,00 X 6,00	60	SCZLCU59M23D422L
36	D	17	10,00 X 6,00	60	CLNGCR69L17D761G
37	E	1	10,00 X 6,00	60	FLMNGL65C03D761J
38	E	2	10,00 X 6,00	60	MMTFNC70P01D761N

Settore alimentare					
nr. ord.	Fila	Numero	Dimensioni posteggio (m. x m.)	Superficie posteggio (mq)	C.F.
1	E	7	10,00 X 6,00	60	PTSMRZ76P01E882L
2	E	14	10,00 X 6,00	60	RGGCSM72E21D761H
3	F	1	10,00 X 6,00	60	VLIGNN74M29E986H
4	F	3	10,00 X 6,00	60	PCRLSN74R02Z112K
5	F	6	10,00 X 6,00	60	RCHGNN67A11D761M
6	F	7	10,00 X 6,00	60	DMNGPP54L10D761I
7	F	8	10,00 X 6,00	60	CLZFNN59E14D863X

4. **DI STABILIRE** che le domande devono essere inviate e fatte pervenire al seguente indirizzo PEC del Comune: *protocollo.comune.erchie@pec.rupar.puglia.it* entro e non oltre il **31 gennaio 2018**. Le domande inviate oltre il termine non produrranno alcun effetto, saranno considerate irricevibili e non daranno titolo ad alcuna priorità per il futuro;

5. **DI DARE ATTO** che le concessioni verranno rilasciate con decorrenza dal 01.01.2019 a seguito della proroga al 31 dicembre 2018 disposta dalla Legge 27 febbraio 2017, n. 19, per quelle in essere alla data di entrata in vigore della disposizione;

6. **DI CONFERMARE** e di fare salva ogni altra disposizione contenuta nel Bando approvato con determinazione n. 457/2017 (Bollettino Ufficiale della Regione Puglia n. 2 del 5.01.2017) compatibile con quanto disposto nel presente atto;

7. **DI TRASMETTERE** copia del presente atto alle Associazioni di categoria maggiormente rappresentative;

8. **DI PROCEDERE** alla pubblicazione del presente atto sul Bollettino Ufficiale della Regione Puglia, all'Albo on line e sul sito del Comune;

9. **DI DARE ATTO** che la presente Determinazione non comporta impegno di spesa;

VISTO DI REGOLARITA' TECNICA

Il Responsabile del Servizio ai sensi dell'art. 147/bis del TUEL 267/2000 e dell'art. 7 del Regolamento sui controlli interni in ordine alla proposta **n.ro 800 del 02/11/2017** esprime parere **FAVOREVOLE.**

Erchie, **03/11/2017**

Il Responsabile del Servizio
COPPOLA MARIA ROSARIA

Non rilevante sotto il profilo contabile

NOTA DI PUBBLICAZIONE N. 1082

Il 10/11/2017 viene pubblicata all'Albo Pretorio OnLine la Determinazione N.ro **502** del **03/11/2017** con oggetto:

RIAPERTURA CON MODIFICAZIONE E RIFISSAZIONE DEL TERMINE FINALE DI PARTECIPAZIONE AL BANDO PUBBLICO PER LE ASSEGNAZIONI DI CONCESSIONI IN SCADENZA DEI POSTEGGI PER L'ESERCIZIO DEL COMMERCIO SU AREE PUBBLICHE INDETTO CON DETERMINAZIONE N. 457 DEL 29.

e vi resterà affissa per giorni 15, fino al 25/11/2017, ai sensi dell'art 124 del T.U. 267/2000.

Erchie, **10/11/2017**

Il Responsabile della Pubblicazione
D.ssa RODI AGATA

COMUNE DI MONTE SANT'ANGELO

Riapertura termini bando pubblico per l'assegnazione di concessioni in scadenza dei posteggi nei mercati, nelle fiere e nei posti isolati. Determinazione gestionale n. 757/2017.

IL RESPONSABILE DEL SETTORE

Visto il Provvedimento della Commissione Straordinaria n. 5 del 12/01/2016 di nomina del sottoscritto, Dott. Francesco S. Schiavone, a Responsabile dell'area di posizione *"Settore Agricoltura e Foreste",* come riconfermato dal Sig. Sindaco, Pierpaolo d'Arienzo giusta nota del 27/06/2017, prot. 7913, ai sensi dell'art. 107 del D.Lgs n. 267/2000 ed in esecuzione al provvedimento di istituzione delle aree delle posizioni organizzative, previste dal vigente contratto di lavoro;

Premesso che:

- con propria determinazione n.934 del 21 dicembre 2016, esecutiva, che qui si intende integralmente richiamata in punto di fatto e di diritto, è stato approvato lo schema di bando pubblico per le assegnazioni di concessioni in scadenza dei posteggi nei mercati, nelle fiere e nei posteggi isolati;
- in data 29/12/2016, i suddetti bandi sono stati indetti nonché pubblicati sul Bollettino Ufficiale Regione Puglia (B.U.R.P. N. 149 del 29 dicembre 2016) e sul sito istituzionale del Comune di Monte Sant'Angelo;

Rilevato che in data 30 dicembre 2016 è entrato il vigore il D.L. n. 244 del 30.12.2016 (cd. Decreto Milleproroghe), pubblicato nella G.U. n. 304 del 30 dicembre 2016, che, all'art. 6, comma 8, ha previsto la proroga fino al 31/12/2018 delle concessioni per il commercio su aree pubbliche *("Alfine di allineare le scadenze delle concessioni per commercio su aree pubbliche garantendo omogeneità di gestione delle procedure di assegnazione, nel rispetto dei principi di tutela della concorrenza, il termine delle concessioni in essere alla data di entrata in vigore del presente decreto è prorogato al 31 dicembre 2018");*

Considerato che il precitato D.L. n. 244/2016 è stato successivamente convertito, con modificazioni, in legge n. 19 del 27.02.2017, con riformulazione del c.8, art. 6, dal seguente tenore letterale: *"Alfine di allineare le scadenze delle concessioni di commercio su aree pubbliche garantendo omogeneità di gestione delle procedure di assegnazione, il termine delle concessioni in essere alla data di entrata in vigore della presente disposizione e con scadenza anteriore al 31 dicembre 2018 è prorogato fino a tale data. Le amministrazioni interessate, che non vi abbiano già provveduto, devono pertanto avviare le procedure di selezione pubblica, nel rispetto della vigente normativa dello Stato e delle Regioni, al fine del rilascio delle nuove concessioni entro la suddetta data. Nelle more degli adempimenti da parte dei Comuni sono comunque salvaguardati i diritti degli operatori uscenti";*

Dato atto che il DL n. 244/2016, convertito in legge n. 19 del 27.02.2017, pertanto, ha disposto che:

- il termine delle concessioni in essere alla data di entrata in vigore del DL n. 244/2016, convertito in legge n. 19 del 27.02.2017, con scadenza anteriore al 31 dicembre 2018, è stato prorogato fino a tale data, con la conseguenza che la decorrenza delle nuove concessioni è stata fissata, per tutti, al 01 Gennaio 2019;
- le amministrazioni che non avevano provveduto all'avvio delle procedure di selezione dovevano avviarle e completarle entro il 31 dicembre 2018, con la conseguenza inevitabile, pertanto, per quelle che avevano già avviato le procedure con la pubblicazione dei bandi, come il Comune di Monte Sant'Angelo, di poter far salvo il lavoro già svolto e completare le medesime procedure;
- con determinazione gestionale n°185 del 24/02/2017, regolarmente pubblicata sul BURP n° 27 del 02/03/2017, preso atto di quanto sopra, si dava atto di concludere, la procedura già avviata con i bandi pubblici indetti in data 29.12.2016, rifissando al 31 Maggio 2017 il termine finale per la presentazione delle domande di partecipazione alle selezioni, precedentemente fissato al 28.01.2017 riconfermando ogni altra disposizione contenuta nel bando allegato alla determinazione gestionale n°934 del 21/12/2016;

Dato atto, inoltre, che con deliberazione della Giunta Regionale n. 714 del 16/05/2017, pubblicata sul Bollettino Ufficiale della Regione Puglia n. 62 del 30 Maggio 2017, la Regione Puglia ha fornito le prime indicazioni operative ai Comuni a seguito di un tavolo tecnico ministeriale di confronto per le problematiche relative al settore del commercio su aree pubbliche;

Considerato che, allegate alla Deliberazione della Giunta Regionale n. 714 del 16/05/2017, vi erano le prime indicazioni ai Comuni, tra le quali al punto 2, denominato "Allineamento delle scadenze", è stabilito che *"I Comuni approvano i propri bandi o comunque prorogano o riaprono i termini fissando quale data ultima per la presentazione delle domande il 31 gennaio 2018";*

Ritenuto doveroso, in osservanza della Deliberazione della Giunta Regionale n. 714 del 16/05/2017, pubblicata sul Bollettino Ufficiale della Regione Puglia n. 62 del 30 Maggio 2017, concludere la procedura già avviata con i bandi pubblici indetti in data 07.12.2016, per le assegnazioni di concessioni in scadenza dei posteggi nei mercati e nei posteggi isolati e per le assegnazioni di autorizzazione e concessioni di posteggio pluriennali alle fiere, con determinazione del Settore Polizia Locale — SUAP **n.** 1018/RG del 06/12/2016, riaprendo i termini dei rispettivi bandi, estendendo gli effetti anche alle concessioni di commercio su area pubblica in scadenza sino al 31 Dicembre 2018 e rifissandoli, quale termine ultimo per la presentazione delle domande, al **31 gennaio 2018;**

Atteso che:

- a causa di un refuso informatico, derivante dalla revoca della concessione del posteggio n°96, vi è stata una erronea attribuzione dei posteggi alle ditte elencate ai numeri progressivi 96-108 e la esclusione di altre, di cui ai posteggi n° 140, 151, 157, 151 da cui ne scaturisce l'assegnazione come elencata alla porzione di tabella A) come al seguito:

  A) Mercato settimanale del sabato — Via G. T. Giordano, Via P. Giannone, Piazza Giovanni Paolo II (ex Pia77a Vischi), Via Cavour

  Frequenza Settimanale; Giorno di svolgimento Sabato

Posteggio	Ubicazione	Sett. merceol.	lung.	larg	MQ/P	auto	MQ	CF concessionario uscente
n°	Via		m	m	mˆ2	m	mˆ2	
97	P. Giannone	Non Alimentare	6,3	3,0	19	5	24	FRRMHL411314H985P
98	Piazza G. Paolo	Non Alimentare	6,0	5,0	30	5	35	CZZMHL47M21E885R
99	Piazza G. Paolo	Non Alimentare	7,5	4,0	30	0	30	DNGNNZ79H16A285W
100	Piazza G. Paolo	Non Alimentare	7,5	4,0	30	0	30	LRLMTT61L08E885X
101	Piazza G. Paolo	Non Alimentare	7,5	4,0	30	0	30	DLEMHL48Ft28H985G
102	Piazza G. Paolo	Non Alimentare	7,5	4,0	30	0	30	NGRNTN70M03D643P
103	Piazza G. Paolo	Non Alimentare	8,0	4,0	32	0	32	LGGSVT69A03C514Z
104	Piazza G. Paolo	Non Alimentare	6,0	3,0	18	0	18	CRLMNL60R08E885Z
105	Piazza G. Paolo	Non Alimentare	7,5	4,0	30	0	30	CRLSDR81S27E885H
106	Piazza G. Paolo	Non Alimentare	7,5	4,0	30	0	30	DLENTN57L29H985H
107	Piazza G. Paolo	Non Alimentare	7,5	4,0	30	0	30	MTRFNC85C19L109Z
108	Piazza G. Paolo	Non Alimentare	7,5	4,0	30	0	30	BBSNTN79C23L109V
140	Cavour	Produttori propri	6,0	3,0	18	0	18	DGCNCL56B21B829H
151	Cavour	Produttori propri	6,0	3,6	22	0	22	RCCFNC34L25B829L
157	Cavour	Produttori propri	6,4	4,0	26	5	31	DFRNNP62H25B829E
161	Cavour	Produttori propri	6,0	4,0	24	5	29	GRGGNN34M13H926M

- a decorrere dalla data di pubblicazione del bando sono intervenuti alcuni passaggi, per subingresso, nella gestione di attività esercitate al mercato settimanale del sabato e di cui ai posteggi n°41 e 64, per cui necessita, allo stato attuale, garantire la partecipazione all'avviso pubblico avviato con determinazione gestionale

n°943 del 21/12/2016, ai soggetti subentranti nella gestione, come specificato nella seguente tabella:

Posteggio	Ubicazione	Sett. merceol.	lung.	larg	MQ/P	auto	MQ	CF concessionario uscente
n°	Via		m	in	m^2	m	m^2	
41	P. Giannone	Non Alimentare	6,4	5,0	32	0	32	DBSLSN90A06H926I
64	P. Giannone	Non Alimentare	6,5	4,0	26	5	31	VLNNDR89B12I1580

Ritenuto di prorogare il termine di scadenza di presentazione delle domande di partecipazione al 31.01.2018;

Vista la legge n. 241/1990;

Visti il D.Lgs. n. 267/2000 e lo Statuto comunale;

Richiamate, altresì

- la Deliberazione Consiglio Comunale n. 28 del 14/05/2003 avente ad oggetto: "Piano del commercio su aree pubblica approvazione";
- la deliberazione della Commissione Straordinaria, con le funzioni di consiglio comunale, n°22 del giorno 11/02/2016 avente ad oggetto "Riorganizzazione posteggi al mercato settimanale determinazioni";

Tutto quanto sopra ritenuto e premesso,

DETERMINA

La premessa è parte integrante e sostanziale del presente atto.

Di riaprire, in osservanza della Deliberazione della Giunta Regionale n. 714 del 16/05/2017, pubblicata sul Bollettino Ufficiale della Regione Puglia n. 62 del 30 Maggio 2017, i termini dei bandi pubblici, estendendo gli effetti anche alle concessioni di commercio su area pubblica in scadenza sino al 31 Dicembre 2018, indetti in data 29.12.2016, seguiti da avviso pubblicato sul Bollettino Ufficiale della Regione Puglia n. 149 del 15 Dicembre 2016, per le assegnazioni di concessioni in scadenza dei posteggi nei mercati e nei posteggi isolati, con determinazione gestionale n° 934 del 21/12/2016, rifissandoli, quale termine ultimo per la presentazione delle domande di partecipazione alle selezioni, al **31 gennaio 2018;**

Di prendere atto che:

- a causa di un refuso informatico, derivante dalla revoca della concessione del posteggio n°96, vi è stata una erronea attribuzione dei posteggi alle ditte elencate ai numeri progressivi 96-108, e la esclusione di altre, di cui ai posteggi n° 140, 151, 157, 151 da cui ne scaturisce l'assegnazione come elencata alla porzione di tabella A) come al seguito:

A) Mercato settimanale del sabato - Via G. T. Giordano, Via P. Giannone, Piazza Giovanni Paolo II (ex Piazza Vischi), Via Cavour

Frequenza Settimanale; Giorno di svolgimento Sabato

Posteggio	Ubicazione	Sett. nierceol.	lung.	larg	MQ/P	auto	MQ	CF concessionario uscente
n°	Via		in	m	m^2	m	m^2	
97	P. Giannone	Non Alimentare	6,3	3,0	19	5	24	FRRMHL41B14H985P
98	Piazza G. Paolo	Non Alimentare	6,0	5,0	30	5	35	CZZMHL47M21E885R
99	Piazza G. Paolo	Non Alimentare	7,5	4,0	30	0	30	DNGNNZ79H16A285W
100	Piazza G. Paolo	Non Alimentare	7,5	4,0	30	0	30	LRLMTT61L08E885X
101	Piazza G. Paolo	Non Alimentare	7,5	4,0	30	0	30	DLEMHL48R28H985G
102	Piazza G. Paolo	Non Alimentare	7,5	4,0	30	0	30	NGRNTN70M03D643P

103	Piazza G. Paolo	Non Alimentare	8,0	4,0	32	0	32	LGGSVT69A03C514Z
104	Piazza G. Paolo	Non Alimentare	6,0	3,0	18	0	18	CRLMNL60R08E885Z
105	Piazza G. Paolo	Non Alimentare	7,5	4,0	30	0	30	CRLSDR81S27E885H
106	Piazza G. Paolo	Non Alimentare	7,5	4,0	30	0	30	DLENTN57L29H985H
107	Piazza G. Paolo	Non Alimentare	7,5	4,0	30	0	30	MTRFNC85C19L109Z
108	Piazza G. Paolo	Non Alimentare	7,5	4,0	30	0	30	BBSNTN79C23L109V
140	Cavour	Produttori propri	6,0	3,0	18	0	18	DGCNCL56B21B829H
151	Cavour	Produttori propri	6,0	3,6	22	0	22	RCCFNC34L25B829L
157	Cavour	Produttori propri	6,4	4,0	26	5	31	DFRNNP62H25B829E
161	Cavour	Produttori propri	6,0	4,0	24	5	29	GRGGNN34M13H926M

Di prendere atto, inoltre, che a decorrere dalla data di pubblicazione del bando sono intervenuti alcuni passaggi, per subingresso, nella gestione di attività esercitate al mercato settimanale del sabato e di cui ai posteggi n°41 e 64, per cui necessita, allo stato attuale, garantire la partecipazione all'avviso pubblico avviato con determinazione gestionale n°943 del 21/12/2016, ai soggetti subentranti nella gestione, come specificato nella seguente tabella:

Posteggio	Ubicazione	Sett. merceol.	lung.	larg	MQ/P	auto	MQ	CF concessionario uscente
n°	Via		m	m	m^2	m	m^2	
41	**P. Giannone**	**Non Alimentare**	**6,4**	**5,0**	**32**	**0**	**32**	**DBSLSN90A06H9261**
64	**P. Giannone**	**Non Alimentare**	**6,5**	**4,0**	**26**	**5**	**31**	**VLNNDR89B1211580**

Di stabilire che le domande per l'assegnazione dei posteggi devono essere inviate al Comune di Monte Sant'Angelo, pena l'esclusione dalla selezione, tramite il portale telematico del S.U.A.P. di Monte Sant'Angelo - Identificativo nazionale 8703, attraverso il sito - www.impresainungiornagovit. (link completo: http://www.impresainungiomo.gov.it/route/suap?codComune=F631) **entro e non oltre il 31 gennaio 2018.** Le domande inviate oltre il termine non produrranno alcun effetto, saranno considerate irricevibili e non daranno titolo ad alcuna priorità per il futuro;

Di stabilire, altresì, che verrà data notizia della riapertura e della rifissazione del termine finale al **31 gennaio 2018** relativa al bando pubblico indetto in data 29/12/2016, per l'assegnazione delle concessioni in scadenza dei posteggi nei mercati e nei posteggi isolati, con determinazione del Responsabile del Settore Agricoltura e Foreste n. 934 del 21/12/2016, mediante avviso pubblico da pubblicare sul bollettino ufficiale Regione puglia B.U.R.P., e all'albo pretorio online del Comune di Monte Sant'Angelo, **che si allega al presente atto;**

Di comunicare, altresì, la riapertura dei termini dei bandi pubblici alle associazioni di categoria maggiormente rappresentative del settore, nonché alla Regione Puglia all'indirizzo: ufficio.fiereemercati.regione@pec.rupar.puglia.it;

Di dare atto che la presente determinazione non comporta alcun impegno di spesa, pertanto acquista efficacia giuridica con la sua adozione;

Di confermare ogni altra disposizione contenuta nel bando allegato alla determinazione n'934 del 21/12/2016;

Di disporre che copia del presente atto sia pubblicato all'albo pretorio informatico dell'Ente.

Di dare atto che la presente determinazione non necessita del visto di regolarità contabile in quanto non

comporta riflessi diretti o indiretti nella situazione economico-finanziaria o sul patrimonio dell'ente;

Di provvedere alla pubblicazione della presente determinazione ai sensi della normativa vigente sul sito istituzione del Comune di Monte Sant'Angelo e inviato alle associazioni di categoria.

L'invio in copia al Sindaco ed al Segretario Generale per opportuna conoscenza

L'istruttore
Dott. Francesco Schiavone

IL RESPONSABILE DEL SETTORE AGRICOLTURA E FORESTE
Dott. Francesco Schiavone

Città di Monte Sant'Angelo
Patrimonio Mondiale dell'UNESCO

United Nations Educational, Scientific and Cultural Organization
I Longobardi in Italia. I luoghi del potere (568-774 d.C.) iscritto sulla Lista del Patrimonio Mondiale nel 2011

Allegato A

AVVISO PUBBLICO DI RIAPERTURA E RIFISSAZIONE DEL TERMINE FINALE DI PARTECIPAZIONE AI BANDI PUBBLICI, INDETTI IN DATA 21/12/2016, PER LE ASSEGNAZIONI DI CONCESSIONI IN SCADENZA DEI POSTEGGI NEI MERCATI, NELLE FIERE E NEI POSTEGGI ISOLATI, CON DETERMINAZIONE DEL V°SETTORE N°934 DEL 21/12/2016.

IL RESPONSABILE DEL V° SETTORE

Premesso che:

- con propria determinazione n.934 del 21 dicembre 2016, esecutiva, che qui si intende integralmente richiamata in punto di fatto e di diritto, è stato approvato lo schema di bando pubblico per le assegnazioni di concessioni in scadenza dei posteggi nei mercati, nelle fiere e nei posteggi isolati;
- in data 29/12/2016, i suddetti bandi sono stati indetti nonché pubblicati sul Bollettino Ufficiale Regione Puglia (B.U.R.P. N. 149 del 29 dicembre 2016) e sul sito istituzionale del Comune di Monte Sant'Angelo;

Rilevato che:

- in data 30 dicembre 2016 è entrato il vigore il D.L. n. 244 del 30.12.2016 (cd. Decreto Milleproroghe), pubblicato nella G.U. n. 304 del 30 dicembre 2016, che, all'art. 6, comma 8, ha previsto la proroga fino al 31/12/2018 delle concessioni per il commercio su aree pubbliche ("Al fine di allineare le scadenze delle concessioni per commercio su aree pubbliche garantendo omogeneità di gestione delle procedure di assegnazione, nel rispetto dei principi di tutela della concorrenza, il termine delle concessioni in essere alla data di entrata in vigore del presente decreto è prorogato al 31 dicembre 2018");

Considerato che il precitato D.L. n. 244/2016 è stato successivamente convertito, con modificazioni, in legge n. 19 del 27.02.2017, con riformulazione del c.8, art. 6, dal seguente tenore letterale: *"Al fine di allineare le scadenze delle concessioni di commercio su aree pubbliche garantendo omogeneità di gestione delle procedure di assegnazione, il termine delle concessioni in essere alla data di entrata in vigore della presente disposizione e con scadenza anteriore al 31 dicembre 2018 è prorogato fino a tale data. Le amministrazioni interessate, che non vi abbiano già provveduto, devono pertanto avviare le procedure di selezione pubblica, nel rispetto della vigente normativa dello Stato e delle Regioni, al fine del rilascio delle nuove concessioni entro la suddetta data. Nelle more degli adempimenti da parte dei Comuni sono comunque salvaguardati i diritti degli operatori uscenti";*

Dato atto che il DL n. 244/2016, convertito in legge n. 19 del 27.02.2017, pertanto, ha disposto che:

- il termine delle concessioni in essere alla data di entrata in vigore del DL n. 244/2016, convertito in legge n. 19 del 27.02.2017, con scadenza anteriore al 31 dicembre 2018, è stato prorogato fino a tale data, con la conseguenza che la decorrenza delle nuove concessioni è stata fissata, per tutti, al 01 Gennaio 2019;
- le amministrazioni che non avevano provveduto all'avvio delle procedure di selezione dovevano avviarle e completarle entro il 31 dicembre 2018, con la conseguenza inevitabile, pertanto, per quelle che avevano già avviato le procedure con la pubblicazione dei bandi, come il Comune di Monte Sant'Angelo, di poter far salvo il lavoro già svolto e completare le medesime procedure;
- con determinazione gestionale n°185 del 24/02/2017, regolarmente pubblicata sul BURP n° 27 del 02/03/2017, preso atto di quanto sopra, si dava atto di concludere, la procedura già avviata con i bandi pubblici indetti in data 29.12.2016, rifissando al 31 Maggio 2017 il termine finale per la presentazione delle domande di partecipazione alle selezioni, precedentemente fissato al 28.01.2017 riconfermando ogni altra disposizione contenuta nel bando allegato alla determinazione gestionale n°934 del 21/12/2016;

Dato atto che con deliberazione della Giunta Regionale n. 714 del 16/05/2017, pubblicata sul Bollettino Ufficiale della Regione Puglia n. 62 del 30 Maggio 2017, la Regione Puglia ha fornito le prime indicazioni

operative ai Comuni a seguito di un tavolo tecnico ministeriale di confronto per le problematiche relative al settore del commercio su aree pubbliche;

Considerato che, allegate alla Deliberazione della Giunta Regionale n. 714 del 16/05/2017, vi erano le prime indicazioni ai Comuni, tra le quali al punto 2, denominato "Allineamento delle scadenze", è stabilito che "*I Comuni approvano i propri bandi o comunque prorogano o riaprono i termini fissando quale data ultima per la presentazione delle domande il 31 gennaio 2018*";

Ritenuto doveroso, in osservanza della Deliberazione della Giunta Regionale n. 714 del 16/05/2017, pubblicata sul Bollettino Ufficiale della Regione Puglia n. 62 del 30 Maggio 2017, concludere la procedura già avviata con i bandi pubblici indetti in data 07.12.2016, per le assegnazioni di concessioni in scadenza dei posteggi nei mercati e nei posteggi isolati e per le assegnazioni di autorizzazione e concessioni di posteggio pluriennali alle fiere, con determinazione del Settore Polizia Locale – SUAP n. 1018/RG del 06/12/2016, riaprendo i termini dei rispettivi bandi, estendendo gli effetti anche alle concessioni di commercio su area pubblica in scadenza sino al 31 Dicembre 2018 e rifissandoli, quale termine ultimo per la presentazione delle domande, al **31 gennaio 2018**;

Atteso che

- a causa di un refuso informatico, derivante dalla revoca della concessione del posteggio n°96, vi è stata una erronea attribuzione dei posteggi alle ditte elencate ai numeri progressivi 96-108, e la esclusione di altre, di cui ai posteggi n° 140, 151, 157, 151 da cui ne scaturisce l'assegnazione come elencata alla porzione di tabella A) come al seguito:

A) Mercato settimanale del sabato – Via G. T. Giordano, Via P. Giannone, Piazza Giovanni Paolo II (ex Piazza Vischi), Via Cavour

Frequenza Settimanale; Giorno di svolgimento Sabato

Posteggio	Ubicazione	Sett. merceol.	lung.	larg	MQ/P	auto	MQ	CF concessionario uscente
n°	Via		m	m	m^2	m	m^2	
97	P. Giannone	Non Alimentare	6,3	3,0	19	5	24	FRRMHL41B14H985P
98	Piazza G. Paolo	Non Alimentare	6,0	5,0	30	5	35	CZZMHL47M21E885R
99	Piazza G. Paolo	Non Alimentare	7,5	4,0	30	0	30	DNGNNZ79H16A285W
100	Piazza G. Paolo	Non Alimentare	7,5	4,0	30	0	30	LRLMTT61L08E885X
101	Piazza G. Paolo	Non Alimentare	7,5	4,0	30	0	30	DLEMHL48R28H985G
102	Piazza G. Paolo	Non Alimentare	7,5	4,0	30	0	30	NGRNTN70M03D643P
103	Piazza G. Paolo	Non Alimentare	8,0	4,0	32	0	32	LGGSVT69A03C514Z
104	Piazza G. Paolo	Non Alimentare	6,0	3,0	18	0	18	CRLMNL60R08E885Z
105	Piazza G. Paolo	Non Alimentare	7,5	4,0	30	0	30	CRLSDR81S27E885H
106	Piazza G. Paolo	Non Alimentare	7,5	4,0	30	0	30	DLENTN57L29H985H
107	Piazza G. Paolo	Non Alimentare	7,5	4,0	30	0	30	MTRFNC85C19L109Z
108	Piazza G. Paolo	Non Alimentare	7,5	4,0	30	0	30	BBSNTN79C23L109V
140	Cavour	Produttori propri	6,0	3,0	18	0	18	DGCNCL56B21B829H
151	Cavour	Produttori propri	6,0	3,6	22	0	22	RCCFNC34L25B829L
157	Cavour	Produttori propri	6,4	4,0	26	5	31	DFRNNP62H25B829E
161	Cavour	Produttori propri	6,0	4,0	24	5	29	GRGGNN34M13H926M

- a decorrere dalla data di pubblicazione del bando sono intervenuti alcuni passaggi, per subingresso, nella gestione di attività esercitate al mercato settimanale del sabato e di cui ai posteggi n°41 e 64, per cui necessita, allo stato attuale, garantire la partecipazione all'avviso pubblico avviato con determinazione gestionale n°943 del 21/12/2016, ai soggetti subentranti nella gestione, come specificato nella seguente tabella:

Posteggio	Ubicazione	Sett. merceol.	lung.	larg	MQ/P	auto	MQ	CF concessionario uscente
n°	Via		m	m	m^2	m	m^2	
41	P. Giannone	Non Alimentare	6,4	5,0	32	0	32	DBSLSN90A06H926I
64	P. Giannone	Non Alimentare	6,5	4,0	26	5	31	VLNNDR89B12I158O

AVVISA

Di riaprire, in osservanza della Deliberazione della Giunta Regionale n. 714 del 16/05/2017, pubblicata sul Bollettino Ufficiale della Regione Puglia n. 62 del 30 Maggio 2017, i termini dei bandi pubblici, estendendo gli effetti anche alle concessioni di commercio su area pubblica in scadenza sino al 31 Dicembre 2018, indetti in data 29.12.2016, seguiti da avviso pubblicato sul Bollettino Ufficiale della Regione Puglia n. 149 del 15 Dicembre 2016, per le assegnazioni di concessioni in scadenza dei posteggi nei mercati e nei posteggi isolati, con determinazione gestionale n° 934 del 21/12/2016, rifissandoli, quale termine ultimo per la presentazione delle domande di partecipazione alle selezioni, al **31 gennaio 2018**;

Di prendere atto che:
- a causa di un refuso informatico, derivante dalla revoca della concessione del posteggio n°96, vi è stata una erronea attribuzione dei posteggi alle ditte elencate ai numeri progressivi 96-108, e la esclusione di altre, di cui ai posteggi n° 140, 151, 157, 151 da cui ne scaturisce l'assegnazione come elencata alla porzione di tabella A) come al seguito:

A) Mercato settimanale del sabato – Via G. T. Giordano, Via P. Giannone, Piazza Giovanni Paolo II (ex Piazza Vischi), Via Cavour
Frequenza Settimanale; Giorno di svolgimento Sabato

Posteggio	Ubicazione	Sett. merceol.	lung.	larg	MQ/P	auto	MQ	CF concessionario uscente
n°	Via		m	m	m^2	m	m^2	
97	P. Giannone	Non Alimentare	6,3	3,0	19	5	24	FRRMHL41B14H985P
98	Piazza G. Paolo	Non Alimentare	6,0	5,0	30	5	35	CZZMHL47M21E885R
99	Piazza G. Paolo	Non Alimentare	7,5	4,0	30	0	30	DNGNNZ79H16A285W
100	Piazza G. Paolo	Non Alimentare	7,5	4,0	30	0	30	LRLMTT61L08E885X
101	Piazza G. Paolo	Non Alimentare	7,5	4,0	30	0	30	DLEMHL48R28H985G
102	Piazza G. Paolo	Non Alimentare	7,5	4,0	30	0	30	NGRNTN70M03D643P
103	Piazza G. Paolo	Non Alimentare	8,0	4,0	32	0	32	LGGSVT69A03C514Z
104	Piazza G. Paolo	Non Alimentare	6,0	3,0	18	0	18	CRLMNL60R08E885Z
105	Piazza G. Paolo	Non Alimentare	7,5	4,0	30	0	30	CRLSDR81S27E885H
106	Piazza G. Paolo	Non Alimentare	7,5	4,0	30	0	30	DLENTN57L29H985H
107	Piazza G. Paolo	Non Alimentare	7,5	4,0	30	0	30	MTRFNC85C19L109Z
108	Piazza G. Paolo	Non Alimentare	7,5	4,0	30	0	30	BBSNTN79C23L109V
140	Cavour	Produttori propri	6,0	3,0	18	0	18	DGCNCL56B21B829H
151	Cavour	Produttori propri	6,0	3,6	22	0	22	RCCFNC34L25B829L
157	Cavour	Produttori propri	6,4	4,0	26	5	31	DFRNNP62H25B829E
161	Cavour	Produttori propri	6,0	4,0	24	5	29	GRGGNN34M13H926M

Di prendere atto, inoltre, che a decorrere dalla data di pubblicazione del bando sono intervenuti alcuni passaggi, per subingresso, nella gestione di attività esercitate al mercato settimanale del sabato e di cui ai posteggi n°41 e 64, per cui necessita, allo stato attuale, garantire la partecipazione all'avviso pubblico avviato con determinazione gestionale n°943 del 21/12/2016, ai soggetti subentranti nella gestione, come specificato nella seguente tabella:

Posteggio	Ubicazione	Sett. merceol.	lung.	larg	MQ/P	auto	MQ	CF concessionario uscente
n°	Via		m	m	m^2	m	m^2	
41	P. Giannone	Non Alimentare	6,4	5,0	32	0	32	DBSLSN90A06H926I
64	P. Giannone	Non Alimentare	6,5	4,0	26	5	31	VLNNDR89B12I158O

Di stabilire che le domande per l'assegnazione dei posteggi devono essere inviate al Comune di Monte Sant'Angelo, pena l'esclusione dalla selezione, tramite il portale telematico del S.U.A.P. di Monte Sant'Angelo – Identificativo nazionale 8703, attraverso il sito – www.impresainungiorno.gov.it. (link completo: http://www.impresainungiorno.gov.it/route/suap?codComune=F631) **entro e non oltre il 31 gennaio 2018**. Le domande inviate oltre il termine non produrranno alcun effetto, saranno considerate irricevibili e non daranno titolo ad alcuna priorità per il futuro.

Il Responsabile del V° Settore
f.to Dott. Francesco S. Schiavone

COMUNE DI TAURISANO

Riapertura termini bando pubblico per l'assegnazione di concessioni in scadenza su aree pubbliche - D.G.R. n. 174 del 2017, pubblicata sul BURP n. 62 del 30.05.17.

VISTA la determina del Settore sviluppo e promozione del territorio n° 27 (Reg. gen. N. 651) del 27.12.2016, con il quale è stato approvato il bando per l'assegnazione di concessioni in scadenza dei posteggi nel mercato settimanale, isolati e box mercato coperto, pubblicato sul sito web istituzionale del Comune e sul Bollettino Ufficiale della Regione Puglia - n. 149 suppl. del 29-12-2016.

VISTO in particolare l'art. 6 "*Presentazione delle domande di partecipazione alla selezione*" del suddetto Bando, ove al punto 2 è prescritto che "*le domande possono essere presentate a partire dalla data di pubblicazione del presente Bando sul BURP ed entro il 31 gennaio 2017 "*;

VISTO l'art.6, comma 8 del D.L. N° 244 del 30.12.2016, il quale prevede che "*Al fine di allineare le scadenze delle concessioni per commercio su aree pubbliche garantendo omogeneità di gestione delle procedure di assegnazione,nel rispetto dei principi di tutela della concorrenza, il termine delle concessioni in essere alla data di entrata in vigore del presente decreto è prorogato al 31 dicembre 2018*";

VISTA la determina del settore Lavori pubblici e sviluppo del territorio n. 5 (Registro Generale nr.23) del 30-01-2017 pubblicata sul Bollettino Ufficiale della Regione Puglia n. 13 del 2-2-2017 ad oggetto " *Bando pubblico per le assegnazioni di concessioni in scadenza dei posteggi nel mercato settimanale, isolati e box mercato coperto. Proroga al 1/03/2017 del termine per la presentazione delle domande. Errata-corrige determinazione dirigenziale n. 651/2016*" con la quale si è determinato, tra l'altro di prevedere, quale termine ultimo per l'inoltro delle domande di partecipazione al precitato bando, per l'assegnazione di concessioni dei posteggi nei mercati e nei posteggi isolati, il 1 marzo 2017;

VISTA la Legge 27 febbraio 2017, n. 19 "*Conversione in legge, con modificazioni, del decreto-legge 30 dicembre 2016, n. 244, recante proroga e definizione di termini - Proroga del termine per l'esercizio di deleghe legislative*", (GU Serie Generale n.49 del 28-02-2017 - Suppl. Ordinario n. 14) che ha confermato la proroga al 31 dicembre 2018 delle concessioni in scadenza a tale data;

DATO ATTO CHE, con deliberazione della Giunta Regionale n. 714 del 16/05/2017, pubblicata sul Bollettino Ufficiale della Regione Puglia n. 62 del 30 maggio 2017, la Regione Puglia ha fornito le prime indicazioni operative ai Comuni a seguito di un tavolo tecnico ministeriale di confronto per le problematiche relative al settore del commercio su aree pubbliche;

CONSIDERATO CHE, allegate alla Deliberazione della Giunta Regionale n. 714 del 16/05/2017, vi sono le prime indicazioni ai Comuni, tra le quali, al punto 2 rubricato "*Allineamento delle scadenze*", è stabilito che "*I Comuni approvano i propri bandi o comunque prorogano o riaprono i termini fissando quale data ultima per la presentazione delle domande il 31 gennaio 2018*";

RITENUTO, in osservanza alla D. G. R. n. 714 del 16/05/2017, pubblicata sul B. U. R. P. n. 62 del 30 maggio 2017, rispetto alla procedura già avviata con il bando pubblico per l'assegnazione di concessioni in scadenza dei posteggi nel mercato settimanale, isolati e box mercato coperto — determinazione Settore sviluppo e promozione del territorio n° 27 (Reg. gen. N. 651) del 27.12.2016 pubblicata sul Bollettino Ufficiale della Regione Puglia - n. 149 suppl. del 29.12.2016, determina del settore Lavori pubblici e sviluppo del territorio n. 5 (Registro Generale nr.23) del 30.01.2017 pubblicata sul Bollettino Ufficiale della Regione Puglia n. 13 del 2.2.2017 — procedere alla riapertura dei termini determinando, quale termine ultimo per la presentazione

delle domande, la data del 31 gennaio 2018;

Visto il D. L.gs. 18 agosto 2000 n. 267;
Vista la normativa di settore;

Tutto quanto sopra ritenuto e premesso.

DETERMINA

1. **di dare atto** che la presente è assunta per quanto in narrativa che qui di seguito deve intendersi integralmente riportato;

2. **di prendere atto** della proroga**,** in osservanza della Deliberazione della Giunta Regionale n. 714 del 16/05/2017, pubblicata sul B.U.R.P. n. 62 del 30 Maggio 2017, dei termini del bando pubblico, per l'assegnazione di concessioni in scadenza dei posteggi nel mercato settimanale, isolati e box mercato coperto — approvato con determinazione Settore sviluppo e promozione del territorio n° 27 (Reg. gen. N. 651) del 27.12.2016 pubblicata sul Bollettino Ufficiale della Regione Puglia n. 149 suppl. del 29-12-2016 e modificato con successiva determina del settore Lavori pubblici e sviluppo del territorio n. 5 (Registro Generale nr.23) del 30.01.2017 pubblicata sul Bollettino Ufficiale della Regione Puglia n. 13 del 2.2.2017;

3. **di procedere**, pertanto, alla riapertura dei termini determinando, quale termine ultimo per la presentazione delle domande, la data del 31 gennaio 2018;

4. **di confermare** ogni altra disposizione contenuta nel bando allegato alla determina n° 27 (Reg. gen. N. 651) del 27.12.2016, come successivamente modificato con determinazione n. 5 (Registro Generale nr.23) del 30-01-2017;

5. **di dare atto** che sono fatte salve le domande già presentate a questo Ente;

6. **di dare atto** che alla presente determinazione sarà data adeguata pubblicità mediante pubblicazione all'albo pretorio on line del Comune di Taurisano e nella sezione "Amministrazione Trasparente" del sito istituzionale dell'ente;

7. **di trasmettere** copia del bando approvato al Bollettino Ufficiale della Regione Puglia (BURP), ai fini della pubblicazione, utilizzando l'indirizzo burp@pec.rupar.puglia.it.

COMUNE DI TROIA

Bando pubblico per l'assegnazione dei posteggi su area pubblica per l'installazione di chioschi di vendita al dettaglio area antistante al cimitero. Rettifica.

Bando pubblico per l'assegnazione dei posteggi su area pubblica per l'installazione di n.°3 chioschi di vendita al dettaglio di fiori – piante – lumini nell'area antistante il Cimitero Comunale - **RETTIFICA DETERMINAZIONE N.484_128 DEL 26.10.2017.**

DETERMINAZIONE DEL RESPONSABILE DEL 4° SETTORE – SERVIZI ALLA CITTA'

Numero Generale **503 -** Data **03/11/2017**

Numero Settoriale **139 -** Data **03/11/2017**

OGGETTO: BANDO PUBBLICO PER L'ASSEGNAZIONE DEI POSTEGGI SU AREA PUBBLICA PER L'INSTALLAZIONE DI N.°3 CHIOSCHI DI VENDITA AL DETTAGLIO DI FIORI – PIANTE – LUMINI NELL'AREA ANTISTANTE IL CIMITERO COMUNALE.

L'anno **DUEMILADICIASSETTE,** il giorno **TRE** del mese di **NOVEMBRE,** nella sede municipale, previa l'osservanza di tutte le formalità prescritte dalla vigente legge, il Responsabile del Settore IV **Ing. Pio Gianluca TONTI**, nell'esercizio delle proprie funzioni,

PREMESSO che con decreto sindacale prot.n.14322 del 30/06/2017, è stato conferito l'incarico di Responsabile del Settore IV all'ing. Pio Gianluca TONTI, in sostituzione dell'ing. Antonello DE STASIO a far data dal 01/07/2017;

ACCERTATA la propria competenza, ai sensi degli artt. 107 e 109 del D.Lgs. n.267/2000 (Testo unico delle leggi sull'ordinamento degli enti locali) in merito all'adozione della presente determinazione, trattandosi di atto di gestione assunto nel rispetto di criteri predeterminati dalla legge;

RICHIAMATA la Delibera di Giunta Comunale n.100 del 04/07/2017 con la quale si dava indirizzo di attivare le procedure per l'assegnazione di lotti per l'esercizio del commercio al dettaglio di piante, fiori ed articoli complementari, nell'area antistante il cimitero comunale di Via Kennedy;

RITENUTO, sulla scorta delle disposizioni sopra accennate, dover procedere all'avvio delle procedure di selezione per l'assegnazione dei posteggi su aree pubbliche presenti sul territorio, ad oggi non assegnati, ed approvare apposito bando da inviare alle organizzazioni di categoria maggiormente rappresentative CNEL, e Regione Puglia all'indirizzo ufficio.fieremercati.regione@pec.rupar.puglia.it;

DATO ATTO CHE le aree su cui dovranno essere installati, a cura e spese dei concessionari aggiudicatari, n.3 chioschi amovibili, sono state individuate nell'Allegato 1 della predetta D.G.C., fissando inoltre la durata della concessione pari ad anni 9 a partire dalla data del rilascio, e nel rispetto del Regolamento Cosap, ratificato con D.C.C. n.14/2015 e ss.mm.ii;

CHE per meglio ottimizzare la coesistenza dei n.3 posteggi, sui quali verranno installati chioschi di forma, caratteristiche e dimensioni dettati dall'A.C., con le spese di realizzazione, autorizzazioni, pareri, allacci utenze a carico dei concessionari, ogni singola area risulta essere pari a ml 3,00 x ml 6,00, come da elaborato tecnico-grafico allegato alla precedente determinazione settoriale n.484_128 del 26.10.2017;

RITENUTO che la predetta determinazione settoriale n.484_128 del 26.10.2017 deve essere rettificata, per meglio esplicitare i criteri di accesso e premiali del bando;

DATO ATTO CHE la presente sostituisce a rettifica di quanto integralmente riportato nella predetta deter-

minazione settoriale n.484_128 del 26.10.2017, fatto salvo l'elaborato tecnico-grafico allegato;

CHE le istanze dei soggetti interessati al bando per le concessioni de quo dovranno essere inviate esclusivamente al SUAP attraverso il portale www.impresainungiorno.gov.it;

CHE il presente provvedimento non comporta assunzione di impegno di spese alcuno;

VISTE le disposizioni regionali in materia di commercio su aree pubbliche di cui alla L.R. n.24 del 16/04/2015 - Codice del Commercio;

VISTO il Regolamento Regionale 28 febbraio 2017, n.4: "Criteri e procedure per la concessione dei posteggi su aree pubbliche";

VISTO il Decreto Legislativo 26 marzo 2010 n. 59 e successive modifiche ed integrazioni.

VISTA la Legge 27 febbraio 2017, n. 19 (Conversione in legge, con modificazioni, del decreto-legge 30 dicembre 2016, n. 244, recante proroga e definizione di termini - Proroga del termine per l'esercizio di deleghe legislative);

VISTA la deliberazione della Giunta Regionale n. 714 del 16/05/2017, pubblicata sul Bollettino Ufficiale della Regione Puglia n. 62 del 30 maggio 2017, la Regione Puglia ha fornito le prime indicazioni operative ai Comuni a seguito di un tavolo tecnico ministeriale di confronto per le problematiche relative al settore del commercio su aree pubbliche;

VISTO l'allegato alla Deliberazione della Giunta Regionale n. 714 del 16/05/2017, vi sono le prime indicazioni ai Comuni, tra le quali al punto 2, denominato "Allineamento delle scadenze", è stabilito che "I Comuni approvano i propri bandi o comunque prorogano o riaprono i termini fissando quale data ultima per la presentazione delle domande il 31 gennaio 2018";

VISTI Il D.Lg.vo n. 267/2000, come modificato ed integrato dal D.Lgvo n.126/2014; Il D.Lgvo n. 165/2001 e la Legge n. 241 del 07/08/1990 e s.m.i.;

DETERMINA

1) Di rettificare con la presente quanto integralmente riportato nella precedente determinazione settoriale n.484_128 del 26.10.2017, fatto salvo l'elaborato tecnico-grafico, che ad ogni buon conto si allega;

2) Individuare le seguenti aree pubbliche da mettere a bando per l'assegnazione di n.3 posteggi, sui quali verranno installati chioschi di forma, caratteristiche e dimensioni dettati dall'A.C., con le spese di realizzazione, autorizzazioni, pareri, allacci utenze a carico dei concessionari, *così come rappresentati nell'elaborato tecnico-grafico in allegato*, che con il presente atto si approva, e nel rispetto del Regolamento Cosap, ratificato con D.C.C. n.14/2015 e ss.mm.ii:

POSTEGGI ISOLATI CHIOSCHI FREQUENZA GIORNALIERA

N. POSTEGGI	MQ.	SETTORE MERCEOLOGICO	UBICAZIONE	CANONE ANNUO
3 (A – B – C)	18	NON ALIMENTARE (FIORI, PIANTE ED ARTICOLI COMPLEMENTARI)	VIA KENNEDY (CIMITERO)	€ 405,00

INFORMAZIONI GENERALI

- I chioschi da realizzare a cura e spese degli aggiudicatari dovranno avere le medesime caratteristiche architettoniche, tecniche e costruttive specificate nell'elaborato tecnico-grafico;
- All'interno dei chioschi e dell'area concessa in uso è ammesso esclusivamente l'esercizio di attività di vendita al dettaglio di fiori, piante, bulbi, sementi da giardino, terriccio, concime ed antiparassitari, vasi

e d altri contenitori per fiori, fiori artificiali, nastri, corone e decorazioni floreali, piccoli attrezzi da giardinaggio e ceri votivi, nel rispetto della destinazione prevista dalle Norme Tecniche di Attuazione del vigente P.U.G. per interventi ricadenti all'interno della fascia di rispetto cimiteriale ;

- Ognuna delle concessioni relative ciascuno dei lotti sarà disciplinata dalle seguenti condizioni: Il periodo di svolgimento dell'attività di vendita è annuale, a cadenza giornaliera con orari coincidenti con quelli di apertura e chiusura del cimitero, in ogni caso non superiore al limite delle tredici ore giornaliere così come stabilito dall'art. 11 del D.Lgs. n. 114 del 31/03/1998;
- Il pagamento della prima rata dovrà avvenire alla stipula del contratto di concessione;
- I Concessionari hanno la facoltà di recedere dalla convenzione anticipatamente, mediante preavviso con lettera raccomandata, da inviare almeno 6 (sei) mesi prima della scadenza;
- È fatto divieto assoluto ai Concessionari di sublocazione e di incrementare le superfici previste per l'esercizio di attività per la vendita di piante, fiori e articoli complementari di entrambi gli spazi e chioschi. È altresì, vietata la cessione a terzi della concessione, a qualunque titolo, senza il consenso scritto dell'Amministrazione Comunale;
- Le concessioni potranno essere revocate e/o modificate da parte dell'Amministrazione Comunale in presenza di ragioni di pubblico interesse, senza diritto di indennizzo per i Concessionari, con preavviso di almeno 6 (sei) mesi, a mezzo di lettera raccomandata;
- I concessionari dovranno ottemperare, a loro spese e pena risoluzione del contratto, ai seguenti obblighi:
- Fornitura, posa in opera e installazione dei chioschi, come da tipologia allegata, previa richiesta di titolo abilitativo da presentare allo scrivente Comune e dei pareri/autorizzazioni di competenza degli altri Enti, a titolo esemplificativo, Provincia, ASL;
- Esecuzione di tutti i lavori necessari per gli allacciamenti alla rete idrica, elettrica e alla fognatura comunale;
- Manutenzione ordinaria con garanzia del perfetto stato di conservazione del manufatto e sue vicinanze;
- Manutenzione straordinaria, previo assenso scritto del concessore e nel rispetto della normativa;
- Smaltimento dei rifiuti da effettuarsi nel rispetto dell'Ordinanza del Sindaco n°3/2011 "Raccolta Differenziata dei Rifiuti Urbani" e di tutte le ulteriori disposizioni espresse dal Comune di Troia;
- Fornitura dell'energia elettrica e dell'acqua potabile, mediante collegamenti alla rete di distribuzione cittadina con relativi contatori intestati al Concessionario stesso;
- Corrispondere al Comune di Troia il canone di concessione annuo, suddiviso in due rate da versare anticipatamente, determinato sulla base del regolamento Cosap pari ad Euro 405,00/annuo (diconsi euro quattrocentocinque/00), mediante versamento presso la Tesoreria del Comune stesso;
- Detto canone, fuori campo IVA, verrà annualmente rivalutato nella misura del 75% delle variazioni registrate dall'ISTAT nell'anno precedente e così fino alla durata della stessa. Il mancato pagamento del canone, entro i termini stabiliti, costituisce motivo di risoluzione del contratto a norma dell'art. 1456 del Codice Civile, fermo restando l'obbligo del Concessionario di corrispondere il dovuto e l'eventuale risarcimento del danno;
- Assicurazione per incendio e danni a terzi, per l'attività da svolgere con massimale pari ad Euro 100.000,00 per evento, da trasmettere in copia all'Ufficio Tecnico del Comune di Troia;
- Versamento di una cauzione, dell'importo pari ad un'annualità di canone di concessione, da rilasciarsi a mezzo fidejussione bancaria o assicurativa a seguito della definitiva aggiudicazione della concessione;
- Sostenere tutte le spese inerenti e conseguenti la stipula della concessione relativa al bando in oggetto;
- Alla scadenza della concessione, salvo eventuale proroga nei termini di Legge, i chioschi dovranno essere rimossi a cura e spese del concessionario con ripristino dell'area occupata, ovvero, lasciarli nella disponibilità del Comune e non verrà riconosciuta, dalla stessa Amministrazione Comunale, alcuna indennità al Concessionario uscente.

3) Individuare, in osservanza della Deliberazione della Giunta Regionale n. 714 del 16/05/2017, pubblicata sul Bollettino Ufficiale della Regione Puglia n. 62 del 30 Maggio 2017, i seguenti criteri da introdurre nel

bando per la selezione ed assegnazione dei posteggi in parola:

3.1. DURATA DELLA CONCESSIONE:

3.1.1. La concessione avrà durata di anni 9 a partire dalla data del rilascio;

3.2 ASSEGNAZIONE DELLE CONCESSIONI DI POSTEGGIO:

3.2.1. Le concessioni sono assegnate in relazione ad ogni singolo posteggio, come sopra descritto, mediante la formazione di una graduatoria solo in caso di pluralità di domande concorrenti;

3.3 CRITERI DI ASSEGNAZIONE DELLE CONCESSIONI:

3.3.1. In caso di pluralità di domande concorrenti, la graduatoria per l'assegnazione delle concessioni verrà effettuata per ogni singolo posteggio sulla base dei seguenti criteri di priorità, anche nel caso di scelta dello stesso posteggio da più operatori economici:

a) anzianità dell'esercizio dell'impresa, comprovata dalla durata dell'iscrizione, quale impresa attiva nel registro delle imprese (Italia ed altri Paesi della Comunità Europea) per il commercio su aree pubbliche per l'attività merceologica richiesta (*commercio di fiori e piante*): l'anzianità è riferita a quella del soggetto titolare al momento della partecipazione al bando cumulata a quella dell'eventuale dante causa: Punteggi:
   - Anzianità di iscrizione fino a 5 anni = punti 40
   - Anzianità di iscrizione maggiore di 5 anni e fino a 10 anni = punti 50
   - Anzianità di iscrizione oltre 10 anni = punti 60;
b) anzianità acquisita nel *commercio di fiori e piante*:
   - si attribuisce un punteggio pari a 0,01 punti per ogni giorno di anzianità.
c) si attribuisce un punteggio pari a 3 punti all'impresa che presenta la documentazione attestante la propria regolarità ai fini previdenziali, contributivi e fiscali.

3.3.2. In via residuale, nel caso al bando non partecipino i soggetti titolati per il commercio *su aree pubbliche per l'attività merceologica specifica (commercio di fiori e piante) ed in possesso dei requisiti di cui all'articolo successivo e/o in numero inferiore a n.3 posti messi a bando*, verranno considerati i criteri di cui all'4 comma 9 del R.R.n,4/2017:

- la maggior anzianità di iscrizione al Registro delle imprese commercio su aree pubbliche (Italia ed altri Paesi della Comunità Europea), come valore assoluto;
- partecipazione a corsi di formazione professionale del candidato e/o dei dipendenti;
- stato di disoccupazione;
- invalidità;
- carico familiare.

3.4 REQUISITI PER LA PARTECIPAZIONE ALLA PROCEDURA DI SELEZIONE:

3.4.1. Possono partecipare alla selezione le ditte individuali, le società di persone, le società di capitale o cooperative regolarmente costituite purchè in possesso dei requisiti: per l'esercizio dell'attività commerciale di cui all'art. 71 del Decreto Legislativo 26 marzo 2010 n. 59 e ss.mm.ii., così come riportati nell'articolo precedente.

3.5 PUBBLICAZIONE DEL BANDO:

Il bando sarà pubblicato all'albo pretorio del Comune di Troia e per giorni 60 dalla data di pubblicazione sul BURP della Regione Puglia, fatte salve ulteriori forme integrative di pubblicità.

3.6. PRESENTAZIONE DELLE DOMANDE DI PARTECIPAZIONE ALLA SELEZIONE:

1. Le domande per l'assegnazione dei posteggi oggetto della presente selezione, complete di bollo, devo-

no essere inviate al Comune, pena l'esclusione dalla selezione, tramite il portale telematico S.U.A.P. di TROIA, identificativo nazionale 8324 attraverso il sito www.impresainungiorno.gov.it. Responsabile Sig. Ciccarelli Urbano;

2. Le domande possono essere presentate **entro il 31 gennaio 2018**. Le domande inviate oltre il termine non produrranno alcun effetto e saranno considerate irricevibili e non daranno titolo ad alcuna priorità per il futuro;
3. È consentito presentare al massimo 2 (due) domande per posteggi diversi, in riferimento al limite massimo di posteggi consentito allo stesso soggetto ai sensi del punto 7 dell'Intesa siglata in Conferenza Unificata il 5 luglio 2012;

3.7 CONTENUTO DELLA DOMANDA:

3.7.1. La domanda, compilabile on-line sul citato portale, deve contenere, a pena d'inammissibilità:

- dati anagrafici del richiedente;
- codice fiscale e/o partita IVA;
- numero e data d'iscrizione nel Registro delle Imprese, esplicitando nel caso l'attività di commercio di fiore e piante;
- indicazione del posteggio a cui la domanda si riferisce;
- autocertificazione dei requisiti morali e professionali di cui all'articolo 71 del d.lgs.59/2010 e s.m.i. del titolare ovvero del legale rappresentante, dei soci e del preposto, qualora presente;
- autocertificazione e/o documentazione attestante le condizioni di cui al precedente punto 3.3.2;
- consenso al trattamento dei dati personali ai sensi del d.lgs. 196/2003.

3.7.2. Alla domanda devono essere allegati, a pena di inammissibilità, i seguenti documenti:

- copia del documento d'identità;
- copia del permesso di soggiorno in corso di validità, per i cittadini non residenti nell'Unione Europea (se il permesso scade entro 30 giorni, copia della ricevuta della richiesta di rinnovo);
- impegno di accettare le condizioni previste dal presente bando e di installare il chiosco sull'area pubblica individuata, di forma, caratteristiche e dimensioni dettati dall'A.C., con spese di realizzazione, autorizzazioni, pareri, allacci utenze a carico del concessionario partecipante;

3.7.3. Nel caso in cui la domanda contenga false o mendaci dichiarazioni, fatte salve le sanzioni previste dal vigente Codice Penale, essa verrà annullata d'ufficio e in toto ai sensi delle vigenti disposizioni di legge.

3.8 CAUSE DI ESCLUSIONE:

1. L'esclusione della domanda avverrà nei seguenti casi:
   - la spedizione delle domande fuori dal termine e con modalità diverse da quelle previste dal presente bando;
   - la mancata sottoscrizione della domanda;
   - la mancata autocertificazione del possesso dei requisiti morali per l'esercizio dell'attività da parte del titolare dell'impresa individuale/legale rappresentante della società;
   - nel caso di società, la mancata autocertificazione del possesso dei requisiti morali da parte dei soci, nei casi previsti;
   - la mancanza degli allegati di cui al punto 3.7, comma 2;
   - l'omissione, l'illeggibilità e la non identificabilità di uno degli elementi identificativi del richiedente;
   - la mancata indicazione del posteggio di cui si chiede l'assegnazione per il commercio di fiori e piante;
   - la presentazione della domanda su modello diverso da quello indicato nel bando.

3.9 INTEGRAZIONI:

3.9.1. Alle domande complete dei requisiti di ammissibilità sono consentite integrazioni secondo le

disposizioni comunali relative alla gestione dei procedimenti.

3.10 GRADUATORIA:

3.10.1. La graduatoria provvisoria per ogni singolo posteggio di cui al presente bando sarà pubblicata presso l'albo pretorio del Comune di TROIA entro il 06/02/2018 per 15 giorni consecutivi e diventerà definitiva al termine di detta pubblicazione;

3.10.2. Qualora lo stesso soggetto giuridico risulti assegnatario di un numero di posteggi superiori al limite fissato dal paragrafo 7 dell'Intesa in Conferenza unificata 5 luglio 2012, dovrà rinunciare, comunicandolo al Comune entro dieci giorni della pubblicazione della graduatoria provvisoria a uno o più dei posteggi assegnatigli. In mancanza di tale comunicazione il Comune procede d'ufficio a revocare il numero di posteggi in esubero escludendo dalla graduatoria le ultime istanze presentate in ordine cronologico ed assegnandoli al soggetto che segue nella graduatoria di posteggio. Qualora non vi siano domande concorrenti per il posteggio o per i posteggi interessati, il Comune procede a nuova selezione come posteggio libero;

3.10.3. Contro le graduatorie Avverso il provvedimento di approvazione della graduatoria è possibile esperire ricorso entro 60 giorni al TAR o entro 120 giorni al Presidente della Repubblica nei modi previsti dalla legge;

3.10.4. La concessione di posteggio è rilasciata in applicazione della graduatoria, non oltre 2 (due) mesi dalla data del relativo provvedimento definitivo.

3.11 INFORMATIVA Al SENSI DELL'ART. 13 DEL D.LGS 196/2003:

3.11.1. I dati personali raccolti saranno trattati e diffusi anche con strumenti informatici:

a) nell'ambito del procedimento per il quali gli stessi sono stati raccolti;

b) in applicazione della disposizione sulla pubblicizzazione degli atti, ai sensi della legge 241/90;

3.11.2. I dati potranno essere inoltre comunicati, su richiesta, nell'ambito del diritto d'informazione e accesso agli atti e nel rispetto delle disposizioni di legge ad esso inerenti;

3.11.3. Il conferimento dei dati ha natura obbligatoria; in caso di rifiuto non sarà possibile procedere all'accettazione della pratica.

Responsabile del procedimento: Ing. Pio Gianluca TONTI - Responsabile del IV Settore; Responsabile istruttore SUAP: Sig. Ciccarelli Urbano.

3.12. DISPOSIZIONI FINALI:

3.12.1. Per tutto quanto non previsto dal presente avviso si rinvia alla normativa statale e regionale vigente, nonché al Regolamento comunale che disciplina l'organizzazione e lo svolgimento delle funzioni comunali in relazione all'assegnazione dei posteggi su area pubblica;

3.12.2. Il presente avviso, non costituisce presunzione di ammissibilità, e pertanto, potrà essere revocato e/o modificato da parte dell'Amministrazione Comunale in presenza di ragioni di pubblico interesse, ovvero, nel rispetto della normativa Comunitaria, Statale e Regionale, intervenuta successivamente alla procedura in oggetto;

4) che Il presente bando sia pubblicato all'Albo Pretorio del Comune, sul sito internet (www.comune.troia.fg.it), B.U.R.P. ed inviato alle associazioni di categoria CNEL, e Regione Puglia all'indirizzo ufficio.fieremercati.regione@pec.rupar.puglia.it, al fine di darne opportuna e doverosa informazione;

5) di accertare, ai fini del controllo preventivo di regolarità amministrativa-contabile di cui all'art. 147- bis comma1, del D.Lgvo n.267/2000 la regolarità tecnica del presente provvedimento in ordine alla regolarità, legittimità e correttezza dell'azione amministrativa;

6) di dare atto che il presente provvedimento non comporta assunzione di impegno di spesa e non comporta onere alcuno per l'amministrazione comunale;

7) di rendere noto, ai sensi dell'art. 3 legge n.241/1990, che il responsabile del procedimento è l'Ing. Pio Gianluca TONTI, Via Regina Margherita 80 - 71029 TROIA (FG) – utc@pec.comune.troia.fg.it;

8) di rendere noto che il Responsabile istruttore del SUAP è il Sig. Ciccarelli Urbano, presso Comune di Troia alla VIA Regina Margherita n.80 – Telefono 0881 978404.

9) di trasmettere copia del presente provvedimento:
   - al Segretario Comunale in qualità di responsabile del I Settore-Affari Generali;
   - all'Ufficio segreteria per l'inserimento nella raccolta generale di cui all'art.183, comma 9, del D.Lgs. n.267 del 18/08/2000;
   - all'Amministrazione comunale per opportuna conoscenza e presa d'atto delle attività di gestione dell'Ente;
   - al Responsabile delle pubblicazioni per gli adempimenti di competenza;
   - alla Regione Puglia per la pubblicazione sul BURP, all'indirizzo: burp@pec.rupar.puglia.it;

10) di dare atto che la presente determinazione è soggetta a pubblicazione ai sensi dell'art.37, commi 1 e 2, del D.Lgs. 14 marzo 2013, n.33 (Amministrazione Trasparente).

Allegati: 1) *elaborato tecnico-grafico con Individuazione dei posteggi e tipologia chioschi.*

Il Responsabile del IV Settore
Ing. Pio Gianluca TONTI

ELABORATO TECNICO

Planimetria generale



Fotoinserimento

Stato attuale



Stato futuro



IL RESPONSABILE DEL IV° SETTORE
Ing. Pio Gianluca Tonti

Planimetria Lotti



Schema tipo chioschi

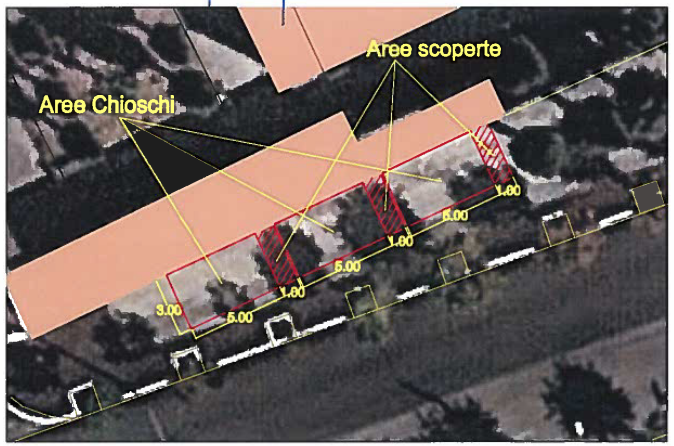

ASL TA

Sorteggio componenti Commissione esaminatrice concorso pubblico Dirigente Medico, disciplina di Medicina Interna.

Si rende noto che il primo lunedì successivo al trentesimo giorno successivo alla data di pubblicazione del presente avviso sul Bollettino Ufficiale della Regione Puglia, nei locali della Direzione Sanitaria Aziendale, sita presso la sede dell'Azienda, in Viale Virgilio n. 31 – Taranto, alle ore 9.00, avverranno le operazioni di sorteggio, previste dall'art. 6 del D.P.R. 10/12/97 n. 483, di due componenti effettivi e due supplenti della Commissione Esaminatrice del concorso pubblico di Dirigente Medico disciplina di Medicina Interna pubblicato sul Bollettino Ufficiale della Regione Puglia n. 97 del 17/8/2017 e per estratto sulla Gazzetta Ufficiale della Repubblica Italiana – 4^ serie speciale – Concorsi ed esami n. 71 del 19/9/2017.

Il Direttore Generale
Avv. Stefano Rossi

AZIENDA OSPEDALIERA OSPEDALI RIUNITI

Graduatoria concorso pubblico, per la copertura di n. 1 posto di Dirigente Medico, disciplina Urologia.

Si rende noto che questa Azienda ha approvato, con deliberazione del Direttore Generale n. 520 del 6/11/2017, la graduatoria del concorso pubblico, per titoli ed esami, per la copertura di n. 1 posto di Dirigente Medico nella disciplina di Urologia la quale risulta essere la seguente:

	Cognome e nome	*Punteggio*
1.	Di Fino Giuseppe	92,2660
2.	Ciavotta Giuliano	83,7730
3.	Pentimone Salvatore	83,6720
4.	Liuzzi Giuseppe	80,3420

Detta graduatoria resterà valida per anni tre a decorrere dalla data della sua pubblicazione su presente Bollettino.

Il Direttore Amministrativo
Dott. Michele AMETTA

ISTITUTO TUMORI GIOVANNI PAOLO II

Integrazione avviso di mobilità esterna per n. 1 Collaboratore Amministrativo Professionale (Cat. D) pubblicato nel Bollettino Ufficiale della Regione Puglia n. 127 del 09.11.2017.

In esecuzione della deliberazione del Direttore Generale n. 709 del 10.11.2017, l'avviso pubblico di mobilità volontaria, in ambito regionale, per soli titoli, per la copertura di n. 1 posto a tempo pieno di Collaboratore amministrativo professionale (Cat. D), da assegnare alla Struttura Complessa "Area Gestione Risorse Umane", pubblicato nel Bollettino Ufficiale della Regione Puglia n. 127 del 09.11.2017, viene integrato con l'allegato A) *"Fac-simile della domanda"* e l'allegato B) *"Curriculum formativo-professionale"*.

Il termine perentorio per la presentazione delle domande di partecipazione alla selezione viene differito al quindicesimo giorno successivo alla data di pubblicazione del presente avviso nel Bollettino Ufficiale della Regione Puglia. Nel caso in cui il termine ultimo coincida con un giorno festivo, lo stesso s'intende prorogato al primo giorno feriale immediatamente successivo.

Il presente avviso sarà pubblicato integralmente sul Bollettino Ufficiale della Regione Puglia e sul sito istituzionale https://www.sanita.puglia.it/web/irccs, link Albo Pretorio, sezione "Concorsi".

Per eventuali informazioni, gli aspiranti potranno rivolgersi all'Area Gestione Risorse Umane dell'Istituto Tumori "Giovanni Paolo II", in Viale Orazio Flacco, 65 BARI, dal lunedì al venerdì dalle ore 10.00 alle 13:00 (Tel. 080.5555150-109).

IL DIRETTORE GENERALE
Dr. Vito Antonio DELVINO

ALLEGATO A

FAC-SIMILE DELLA DOMANDA

AL DIRETTORE GENERALE DELL'ISTITUTO TUMORI "Giovanni Paolo II"
VIALE ORAZIO FLACCO, 65 – 70124 BARI

Il/La sottoscritto/a ..... **(a)**, residente in ……..…….. (provincia di .....) Via/Piazza ……..... n……..., C.A.P……....., Telefono…….. Cellulare……, e-mail …… PEC ……..

CHIEDE

di essere ammesso/a a partecipare all'avviso pubblico di mobilità volontaria in ambito regionale, per soli titoli, per la copertura di n. 1 posto a tempo pieno ed indeterminato nel profilo di Collaboratore amministrativo professionale (Cat. D), ex 7° livello funzionale, da assegnare alla Struttura Complessa "Area Gestione Risorse Umane", come da avvisi pubblicati nel Bollettino Ufficiale della Regione Puglia n. 127 del 09.11.2017 e n. _____ del _____.

A tal fine, ai sensi degli articoli 46 e 47 del D.P.R. 28.12.2000, n. 445 concernenti le dichiarazioni sostitutive di certificazione e dell'atto di notorietà, consapevole delle sanzioni penali per dichiarazioni mendaci, falsità in atti ed uso di atti falsi ai sensi dell'art. 76 del citato D.P.R., sotto la propria responsabilità,

DICHIARA

1. di essere nato/a a ……..... (provincia di .....) il ……..……;
2. di essere in possesso della Cittadinanza Italiana (ovvero, precisare il requisito sostitutivo) …… **(b)**;
3. di essere iscritto/a nelle liste elettorali del Comune di ……..... (ovvero precisare il motivo di non iscrizione);
4. di essere in possesso del seguente titolo di studio:
…… conseguito il …… presso l'Università di ……. con la votazione ……;
5. di non avere riportato condanne penali (in caso positivo, dichiarare le condanne penali riportate) ……;
6. di non avere procedimenti penali in corso (in caso positivo, dichiarare i procedimenti penali in corso) ……..;
7. di non essere stato destituito o dispensato dall'impiego presso una pubblica amministrazione ovvero dichiarato decaduto dall'impiego perché conseguito mediante la produzione di documenti falsi o viziati da invalidità insanabile, ovvero licenziato da altro impiego pubblico ai sensi della vigente normativa contrattuale;
8. di essere in possesso dei seguenti requisiti di ammissione:

- avere un rapporto di lavoro a tempo indeterminato con la seguente Pubblica Amministrazione …… nel profilo di Collaboratore amministrativo professionale (cat. D) o corrispondente profilo di …… dal …….. ad oggi;
- aver superato con esito positivo il periodo di prova nel profilo di Collaboratore amministrativo professionale (cat. D) o corrispondente profilo di ……..... presso la seguente Pubblica Amministrazione …… in data ……;

- essere in possesso di documentata esperienza almeno biennale in materia di reclutamento del personale nella pubblica amministrazione, maturata negli ultimi dieci anni di servizio nelle seguenti aziende ed enti del comparto Sanità di cui all'art. 6 del CCNQ stipulato il 13.07.2016:

- …… dal …… al ……;
- …… dal …… al ……;

9. di essere fisicamente idoneo alla mansione di Collaboratore amministrativo professionale (cat. D) che comporta l'uso del computer;
10. di non avere subito nell'ultimo biennio dalla data di pubblicazione dell'avviso di mobilità sanzioni disciplinari definitive e non avere procedimenti disciplinari in corso;
11. che la propria posizione nei riguardi degli obblighi militari è la seguente …….. (solo per i candidati di sesso maschile);
12. di essere stato assunto nell'attuale impiego (indicare concorso, mobilità)……..;
13. di essere disposto a prestare la propria attività presso la SC "Area Gestione Risorse Umane" dell'Istituto Tumori "Giovanni Paolo II" di Bari e di accettare le condizioni previste dall'avviso di mobilità;
14. che il domicilio al quale deve essere fatta pervenire qualsiasi comunicazione relativa al presente avviso è il seguente: via …….
n……. Località …….. Comune ……..C.a.p. …… Prov……
Tel…….. E-mail …….. PEC ……

Il/La sottoscritto/a esprime il proprio consenso affinché i dati personali possano essere trattati nel rispetto del Decreto Legislativo 30/6/2003 n. 196, per gli adempimenti connessi al presente avviso di mobilità.
Ai fini dell'ammissione e della valutazione di merito, il/la sottoscritto/a allega:
- certificato di servizio storico rilasciato dall'azienda/ente di attuale appartenenza, integrato con il trattamento economico fondamentale in godimento (anche sotto forma di autocertificazione);
- curriculum formativo-professionale, datato e firmato;
- fotocopia del documento di identità personale in corso di validità;
- n° ..... titoli e documenti **(c)**;
- elenco dei titoli e dei documenti presentati.

Data ..... (firma per esteso)……

^^^^^^^^^^^^^^^^^^^^^^^^^^^^^^

Note:
a) Cognome e nome; le donne coniugate indicheranno il cognome da nubili;
b) i cittadini degli Stati Membri della CEE debbono dichiarare, altresì, di godere dei diritti civili e politici nello Stato di appartenenza o di provenienza, ovvero i motivi del mancato godimento, nonché di avere adeguata conoscenza della lingua italiana;
c) indicare il numero complessivo di titoli e documenti presentati.

ALLEGATO B

CURRICULUM FORMATIVO-PROFESSIONALE
(debitamente sottoscritto e autocertificato
ai sensi degli artt. 46, 47 e 76 del D.P.R. n. 445/2000)

Il / La sottoscritto/a

Cognome	Nome	
data di nascita	comune di nascita	Prov.
codice fiscale		
cittadinanza		
indirizzo di residenza	numero civico	
comune di residenza	c.a.p.	Prov.
☎ telefono	✉ indirizzo di posta elettronica ✉ PEC	

consapevole delle sanzioni penali, previste dall'art. 76 D.P.R. 28 dicembre 2000, n. 445, per le ipotesi di falsità in atti e dichiarazioni mendaci, presenta il seguente curriculum formativo-professionale per la partecipazione all'avviso pubblico di mobilità volontaria in ambito regionale, per soli titoli, per la copertura di n. 1 posto a tempo pieno nel profilo di Collaboratore amministrativo professionale (Cat. D)", ex 7° livello funzionale, da assegnare alla Struttura Complessa "Area Gestione Risorse Umane", come da avvisi pubblicati nel Bollettino Ufficiale della Regione Puglia n. n. 127 del 09.11.2017 e n. _____ del _____.
In particolare, dichiara il possesso dei seguenti titoli culturali, formativi e professionali (valutabili ai sensi del D.P.R. 27.03.2001, n. 220):

A) TITOLI DI SERVIZIO

Azienda/Ente…… Cat. …….. Profilo ……
dal …… al ……

Azienda/Ente…… Cat. …….. Profilo ……
dal …… al ……

Azienda/Ente…… Cat. …….. Profilo ……
dal …… al ……

B) SITUAZIONE FAMILIARE

……

……

…….

C.1 VALORIZZAZIONE DELL'ESPERIENZA PROFESSIONALE

Esperienza lavorativa in materia di reclutamento del personale (concorsi, avvisi pubblici, procedure di mobilità volontaria), maturata negli ultimi dieci anni di servizio nelle seguenti aziende ed enti del comparto Sanità di cui all'art. 6 del CCNQ del 13.07.2016:

- …… dal …… al ……;
- …… dal …… al ……;
- …… dal …… al …… .

C.2 TITOLI VARI

……
……
……
……
……
……
……
……
……
……
……
……
……
……

D.1 – D.2 TITOLO DI STUDIO PREVISTO PER L'ACCESSO DALL'ESTERNO AL PROFILO DI COLLABORATORE AMMINISTRATIVO PROFESSIONALE (CAT. D) – VOTO DI LAUREA

…… conseguito il …… presso l'Università di …… con votazione ……;

D.3 ALTRI TITOLI ACCADEMICI E DI STUDIO

- …… conseguito il …… presso l'Università di …… con la votazione ……;

- …… conseguito il …… presso l'Università di …… con votazione ……;

- …… conseguito il …… presso l'Università di …… con votazione ……

E) PUBBLICAZIONI

……
……
……
……
……
……
……

Il/La sottoscritto/a esprime il proprio consenso affinché i dati personali forniti possano essere trattati, nel rispetto del D. Lgs. n. 196/2003, per gli adempimenti connessi alla presente procedura.

Data _____ F I R M A _____

Avvisi

PREFETTURA DI LECCE

Ordinanza di assegnazione aree per esigenze di tutela dell'ordine pubblico.

Il PREFETTO DI LECCE

PREMESSO CHE

- con Decreto MISE del 20.05.2015, ai sensi dell'art.52 quinquies dei D.P.R. 8.6.2001 n.327, è stata accettata la conformità agli strumenti urbanistici, approvato il progetto definitivo, apposti i vincoli preordinati all'esproprio, dichiarata la pubblica utilità ed autorizzata la costruzione e l'esercizio dell'opera *"Metanodotto di interconnessione Albania-Italia Trans Adria& Pipeline D.N. 900";*
- detto progetto, secondo il citato D.M., riveste, ai sensi dell'ad 37, comma 1, del DL 133/2014, convertito nella legge 164/2014, carattere di interesse strategico e costituisce una priorità a carattere nazionale in quanto consentirà l'arrivo in Italia di una nuova fonte di approvvigionamento di gas e incrementerà la sicurezza degli approvvigionamenti di energia per l'Italia e l'Europa; infatti, sempre ex art 37, comma 1, "*i gasdotti di importazione di gas dall'estero,.... e le infrastrutture della rete nazionale di trasporto del gas naturale, incluse le operazioni preparatorie necessarie alla redazione dei progetti e le relative opere connesse rivestono* ***carattere di interesse strategico e costituiscono una priorità a carattere nazionale e sono di pubblica utilità,*** *nonché* ***indifferibili e urgenti*** *ai sensi del DPR 8 giugno 2001, n 327";*
- i lavori di realizzazione della sezione terrestre del gasdotto si sviluppano in agro del Comune di Melendugno nel tratto di circa 8,2 Km di lunghezza, dall'ingresso del microtunnel in località S. Basilio ai terminale di ricezione in località Masseria del Capitano;
- nei prossimi giorni, come comunicato da TAP AG Italia, avvierà la ripresa delle attività in questione, presso l'area di cantiere TAP situata in località San Basilio, in agro di Melendugno; TAP procederà quindi alla recinzione in via cautelativa e di urgenza della porzione di area destinata alla costruzione dei micro tunnel;
- dalle risultanze degli incontri tenutisi in Prefettura, e delle numerose Riunioni Tecniche di Coordinamento delle Forze di Polizia - RTC sull'argomento e, da ultimo, della riunione del 10 novembre u.s., sono stati confermati i rilevanti ed attuali profili di ordine e sicurezza pubblica connessi alla ripresa delle attività ed il loro progressivo innalzamento, in un ambiente di forte opposizione da parte delle comunità locali riunite nel movimento NOTAP, e dei gruppi anarco-insurrezionalisti, sodalizi antagonisti e attivisti che presidiano le zone interessate;
- come rammentato nelle note del Questore di Lecce, prot A.4/2017 del 17 ottobre 2017 e 8 novembre 2017, la decisa opposizione del movimento NOTAP al semplice espianto e trasporto nel sito di Masseria del Capitano di 211 ulivi, nei giorni 21, 28, 29 marzo, 1 aprile, 27 aprile, 17 maggio e 4 luglio 2017, ha determinato problematiche di ordine e di sicurezza pubblica rendendo necessario il massiccio intervento delle forze di polizia per garantire l'espletamento di operazioni già autorizzate; inoltre nello scorso mese di ottobre, durante le attività di potatura degli alberi di ulivo presenti sul percorso del gasdotto, in più fasi, esponenti del comitato NO TAP ed elementi dell'area antagonista ed anarchica, ponevano in essere azioni di intralcio e contrasto alle operazioni connesse ai lavori, concretizzatesi, in data 31 ottobre anche con l'occupazione fisica dei mezzi di lavoro della ditta incaricata alle operazioni di potatura, bloccando, di seguito, anche la marcia degli stessi automezzi; è stato necessario inoltre l'intervento dei ruspe per rimuovere ostacoli stradali, pietre e pennelli metallici rinvenienti dalla recinzione danneggiata, frapposti al passaggio dei mezzi;
- tra le azioni poste in essere si sono verificati danneggiamenti alla recinzione del cantiere e ai muri a secco, nonché atti intimidatori tra cui il lancio di bottiglie incendiarie e bombe carta contro l'Azienda vivaistica Mello, incaricata delle attività di espianto e cura degli olivi;
- in prossimità ,dell'area di cantiere permane la presenza del presidio NOTAP, avente l'intento dichiarato

di opporsi ai lavori e composto da un numero variabile di persone, in relazione al tenore della protesta e dell'allarme lanciato, di volta in volta, sui social;

- al prosieguo dei lavori, nel mese di novembre, le attività di contrasto al progetto hanno evidenziato un innalzamento del livello di opposizione alla costruzione del gasdotto, tanto che, in data 2 novembre, nell'ambito dei servizi predisposti presso la Masseria del Capitano, alcuni manifestanti, dopo aver bloccato la strada interpoderale con dei grossi massi, contrapponevano una forte resistenza agli operatori in servizio. Nella contingenza di liberare il sito, due operatori del Reparto Mobile ed un militare dei Carabinieri rimanevano contusi;
- da ultimo, il giorno 5 novembre, durante la notte, presso il sito di "San Basilio", ignoti, probabilmente dopo aver apposto al cancello di entrata al sito una catena con lucchetto, facevano esplodere una batteria di fuochi d'artificio, ad altezza d'uomo, che danneggiava il veicolo di servizio dell'Istituto di Vigilanza "AlmaRoma" e che solo per pura casualità non provocava il ferimento del personale incaricato alla vigilanza.

VISTE le note prot. A.4/2017 del 17 ottobre, 8 e 10 novembre 2017, con cui il Questore di Lecce chiede di valutare l'opportunità di predisporre con ordinanza prefettizia ex art 2 TULPS, le misure cautelative, in funzione preventiva di turbative, anche gravi, dell'ordine pubblico, di seguito indicate :

A) Divieto di transito ed accesso a veicoli e persone, dalle ore 00.00 del 13 novembre p.v., sulle seguenti strade a partire dalle intersezioni sotto specificate - fatto salvo l'accesso dei proprietari frontisti e dei titolari di diritti reali sui terreni interessati - per tutto il tratto intercorrente tra l'intersezione stessa e l'area di cantiere:

a. Strada San Niceta;
b. Via Puglia;
c. Strada interpoderale comunale che si innesta sull'S.P. 366 nel punto di cui al n.3;
d. Strada interpoderale comunale che si innesta sull'S.P. 366 nel punto di cui al n.4;
e. Strada interpoderale comunale che si innesta su altra interpoderale nel punto di cui al n.5;
f. Strada interpoderale comunale che si innesta su altra interpoderale nel punto di cui al n.6;
g. Strade interpoderali comunali sia in direzione dell'area di cantiere che in direzione della strada San Niceta, che si innestano su altra interpoderale nel punto di cui al n.7;
h. Strada San Niceta in direzione opposta rispetto al punto a), nel punto dove si innesta la strada interpoderale di cui al n. 8.

1	INTERSEZIONE STRADA SAN NICETA/VIA PUGLIA 40°18'05.9"N 18°23'20.9"E
2	INTERSEZIONE STRADA SAN NICETA/VIA PUGLIA 40°18'08.8"N 18°23'21.3"E
3	INTERSEZIONE 5.P.366/STRADA INTERPODERALE COMUNALE 40°18`36.4"N 18°23'30.5"E
4	INTERSEZIONE 5.P.366/STRADA INTERPODERALE COMUNALE 40°18'41.4"N 18°23'22.1"E
5	INTERSEZIONE STRADE INTERPODERALI COMUNALI 40°18'43.6"N 18°23'02.2"E
6	INTERSEZIONE STRADE INTERPODERALI COMUNALI 40°18'43.4"N 18°22'40.2"E
7	INTERSEZIONE STRADE INTERPODERALI COMUNALI 40°18'13.7"N 18°22'09.0"E

8	INTERSEZIONE STRADA SAN NICETA/STRADA INTERPODERALE COMUNALE 40°18'02.0"N 18°22'14.2"E

B) Temporanea messa a disposizione delle forze di polizia, in funzione di fascia di rispetto a protezione del cantiere, limitatamente a un'area di protezione dei lavori, indicata nella planimetria allegata al presente provvedimento e rispondente alle particelle catastali, secondo la documentazione tecnica allegata, ed eventuali conseguenti interventi necessari - ivi compresa la temporanea rimozione di impedimenti di qualsiasi natura - per garantire lo spostamento dei mezzi di polizia e la creazione di una fascia auto-transitabile intorno alla recinzione, sia all'interno che all'esterno di essa; detta misura dovrà salvaguardare l'accesso dei proprietari frontisti e dei titolari di diritti reali sui terreni interessati;

C) Divieto di transito ed accesso a veicoli e persone, dalle ore 00.00 di lunedì 13 novembre 2017, alle ore 12,00 di martedì 14 novembre, - fatto salvo l'accesso dei proprietari frontisti e dei titolari di diritti reali sui terreni interessati - sulle seguenti strade a partire dalle intersezioni sotto specificate per tutto il tratto intercorrente tra l'intersezione stessa e l'area di cantiere:

- sulla S.P. 145 da rotatoria via Sant'Anna - Vernole - a intersezione S.P.145 con S.P.366 - San Foca.

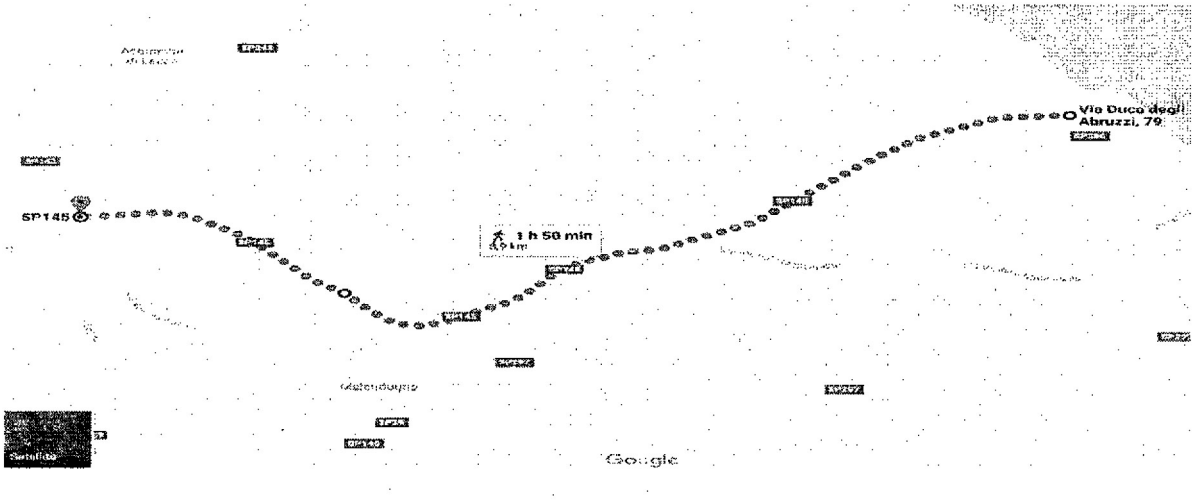

L'accesso alle predette arterie sarà consentito, singolarmente e disgiuntamente, ai proprietari frontisti compatibilmente con lo svolgimento delle operazioni.

RILEVATO che, come confermato nelle diverse comunicazioni e relazioni tecniche del Questore di Lecce e, da ultimo nella sopracitata nota:

- il presente contesto risulta particolarmente critico in particolar modo con riferimento alla prevista definitiva recinzione dell'area, che potrebbe costituire pretesto per ulteriori esacerbate azioni di ostruzionismo ad oltranza nei confronti di qualsiasi incedere del cantiere, con prevedibili eccezionali difficoltà per l'ordine e la sicurezza pubblica, anche alla luce degli accadimenti riferibili ad analoghe attività a partire da marzo 2017 e fino a questi giorni;
- sin dalla data di inizio delle operazioni che hanno riguardato nella fase 0, l'espianto e lo spostamento degli ulivi verso il sito di stoccaggio di Masseria del Capitano, l'area è stata connotata dalla presenza degli attivisti che hanno ostacolato, occupando il manto stradale e con barricate, l'ingresso e l'uscita dei mezzi dall'area di cantiere e il transito;
- il territorio interessato dalla realizzazione dell'opera continua ad essere connotato da manifestazioni di opposizione all'opera medesima che assumono anche caratteri violenti e ad alto contenuto di pericolosità

per l'ordine e la sicurezza pubblica;

- è assolutamente prevedibile, in considerazione dei precedenti, una forte reazione del movimento di opposizione all'opera, sin dalle primissime ore successive all'inizio dei lavori. Tali reazioni, in passato, si sono concretizzate nell'afflusso sull'area interessata di manifestanti sempre più numerosi, e nel tentativo di porre in essere azioni provocatorie nei confronti delle maestranze e delle forze di polizia, sino a determinare il rallentamento quando non l'interruzione delle lavorazioni;
- le descritte criticità per l'ordine e la sicurezza pubblica si protrarranno per l'intero svolgimento della prossima fase di lavorazione.

PRESO ATTO CHE con nota datata 8 novembre 2017, TAP AG Italia nel trasmettere il cronoprogramma di progetto, ha segnalato la necessità improcrastinabile di avviare le operazioni di cantiere in data 13 novembre pv, al fine di garantire il completamento delle ulteriori operazioni prima della prevista pausa estiva del 2018, e quindi la messa in esercizio entro gennaio 2020, evitando la scadenza delle autorizzazioni.

RILEVATO CHE

- in occasione delle Riunioni Tecniche di Coordinamento delle Forze di Polizia - R.T.C., da ultimo in data 10 novembre, si è preso atto che si rende necessario predisporre un articolato ed ingente dispositivo di forza pubblica - volto a consentire le attività previste e tutte le necessarie opere di difesa passiva - e tutelare le maestranze dal grave turbamento dell'ordine pubblico e pericolo per la pubblica e privata incolumità;
- come evidenziato nel corso della suddetta riunione, le aree adiacenti l'area di cantiere, ricadenti sulle particelle e le ditte ivi indicate, secondo quanto meglio precisato negli allegati elenchi, nonché i tratti viari adducenti l'area di cantiere sopraindicati sono indispensabili per le connesse esigenze delle forze di polizia e per la tutela dell'area di cantiere e delle maestranze, nonché per un adeguato sistema di difesa passiva e per l'attività di vigilanza della zona VPE, di asservimento o vincolo preordinato all'esproprio;

RITENUTO CHE

- alla luce della situazione evidenziata e delle considerazioni tecniche sopra illustrate, sussista la necessità e urgenza sotto il profilo dell'ordine e della sicurezza pubblica, di disporre le interdizioni alla circolazione, all'accesso ed allo stazionamento di persone, mezzi e cose, estranei allo svolgimento delle previste attività del cantiere, per un'area limitrofa a quella di cantiere e strategica rispetto all'esigenza di tutela delle maestranze impiegate e della stessa incolumità delle forze dell'ordine, senza peraltro interdire l'accesso ai proprietari frontisti ed altri aventi diritti reali sui terreni;
- dette interdizioni, corredate per i tratti viari, della previsione di viabilità alternativa e di limiti temporali pari al tempo strettamente necessario, risultano indispensabili a garantire per le maestranze e le forze di polizia, lo svolgimento in sicurezza delle attività di cui trattasi;
- tale potere derivi dalle disposizioni normative che attribuiscono al Prefetto, quale rappresentante del Governo, l'esercizio del potere ex art. 2 TULPS al fine di assicurare un'efficace protezione della sicurezza collettiva e della incolumità personale dei singoli nel ragionevole contemperamento della pluralità degli interessi coinvolti (C. Cost. 19 luglio 1996 n.264);
- le suindicate aree adiacenti il cantiere e le strade, per le evidenziate ragioni di tutela dell'ordine e della sicurezza pubblica, di carattere eccezionale e temporaneo, debbano rimanere nella disponibilità delle forze di polizia, vietando, fino al venire meno delle preminenti esigenze di pubblico interesse, l'ingresso e lo stazionamento di persone, mezzi e cose, estranei allo svolgimento delle previste attività del cantiere, e comunque salvaguardando l'accesso dei proprietari frontisti ed dei titolari di diritti reali sui terreni interessati;

CONSIDERATO CHE, nella valutazione del preminente interesse pubblico, si è comunque salvaguardata l'esigenza di imporre ai privati interessati dal provvedimento il minor sacrificio possibile, conformemente ai principi delineati in materia dalla giurisprudenza amministrativa di merito (TAR Sicilia Palermo, sez I, 20 marzo 2009, n 537, TAR Puglia, Bari, Sez I, 20 giugno 2007, n 1576);

ATTESA l'urgenza ed indifferibilità della prosecuzione dei lavori, in ragione e del cronoprogramma risultante dalla nota trasmessa da TAP AG Italia in data 8 novembre 2017 e della decadenza da tutte te autorizzazioni riveniente dal mancato rispetto dei termini ivi rappresentati e degli impegni internazionali assunti e dei preminente interesse alla realizzazione dell'opera, ritenuta di pubblica utilità, e priorità a carattere nazionale (D.M. del MISE 20.5.2015), e onde assicurare un'efficace protezione della incolumità personale e collettiva dei soggetti esposti, nonché fa tutela e l'efficace svolgimento delle attività previste, prevenendo imprevedibili azioni di aggressione violenta e intrusioni non altrimenti fronteggiabili;

RITENUTO CHE, in relazione a quanto ampiamente e motivatamente esposto ed alla indifferibilità della prosecuzione dei lavori, il presente provvedimento debba avere efficacia immediata;

ACQUISITO il conforme parere delle Forze di polizia nella riunione tecnica di coordinamento svoltasi in data 10 novembre 2017, sul dispositivo di cui si tratta, fatta salva l'eventuale rimodulazione ove dovessero evidenziarsi criticità per l'ordine e la sicurezza pubblica;

ATTESA la possibilità, con successivo provvedimento, a seguito dell'eventuale mutamento della situazione dell'ordine e della sicurezza pubblica, di attenuare le prescrizioni imposte, modificarle, revocarle del tutto, oppure, al contrario, di prorogare la durata della presente ordinanza in caso di perdurante necessità delle prescrizioni adottate, in attuazione del principio di proporzionalità, verificato il permanere della situazione pregiudizievole per l'ordine e la sicurezza pubblica;

RITENUTI pertanto sussistenti i presupposti di necessità ed urgenza richiesti per l'emanazione del presente provvedimento;

VISTO l'ad 2 del TULPS approvato con RD 18 giugno 1931 n 773;

ORDINA

per i motivi indicati in premessa

1. le aree adiacenti il cantiere, ricadenti sulle particelle di cui all'allegata scheda che costituisce parte integrante del presente provvedimento, sono assegnate nella disponibilità delle forze di polizia in relazione alle esigenze funzionali alla tutela del cantiere e alla prevenzione di gravi turbative dell'ordine pubblico;
2. l'ingresso e lo stazionamento nelle stesse è interdetto a chiunque, fatto salvo l'accesso dei proprietari frontisti e dei titolari di diritti reali sui terreni interessati;
3. la viabilità dettagliatamente specificata in premessa, che si richiama integralmente, e segnatamente nei punti A) e C), anche con riferimento ai tempi di vigenza dei divieti, è interdetta alla circolazione;
4. sarà consentito l'accesso, singolarmente e disgiuntamente, ai proprietari frontisti ed ai titolari di diritti reali sui terreni interessati;
5. sarà affidata al Questore di Lecce la regolamentazione dei tempi e delle modalità di accesso nelle aree di cui sopra da parte dei titolari dei diritti reali sui fondi; ugualmente eventuali deroghe alla presente ordinanza dovranno essere autorizzate dal Questore.

La presente ordinanza ha decorrenza dalle ore 00.00 del giorno 13 novembre 2017 e avrà vigore per 30 giorni.

Il percorso alternativo, adeguatamente indicato, si articolerà come di seguito specificato:

provenienti da Lecce in direzione San Foca S.13.145:

S.P.1 Lecce direzione Vernole > Vernole, Via della Repubblica > via Cairoli sino a intersezione S.P. 29 > proseguire sino alla rotonda per poi immettersi su S.P. 297 > S.P. 366 san Foca.

provenienti dalla litoranea S.P.366 in direzione Lecce S.P.1

S.P. 366 san Foca> proseguire sino alla rotonda per poi immettersi su S.P. 297 > intersezione S.P. 29 > via Cairoli > Via della Repubblica > S.P.1 Lecce direzione Vernole > Vernole > 5.P.1 per Lecce.

I trasgressori saranno puniti ai sensi dell'art. 650 del Codice Penale.

Si prescinde dalla comunicazione preventiva di avvio del procedimento ricorrendo le ragioni di urgenza di cui all'ad 7 della Legge 241/90 relativamente alle sottese esigenze di ordine e sicurezza pubblica.

Il Questore di Lecce è incaricato dell'esecuzione del presente provvedimento.

Quanto alla pubblicità della presente ordinanza, si ritiene che la comunicazione personale della stessa non sia possibile in quanto assolutamente inconciliabile con le ragioni di urgenza ampiamente innanzi rappresentate, in considerazione del notevole numero dei destinatari, non sempre facilmente identificabili (in relazione anche alle varie situazioni sottostanti la proprietà), né appare praticabile, per le medesime ragioni, altra forma di notifica.

Pertanto, ricorrendo le condizioni di cui all'art.21bis della L.241/90, la comunicazione verrà eseguita mediante affissione dell'ordinanza e dei relativi allegati all'albo pretorio del Comune di Melendugno nel cui territorio ricadono i terreni interessati dall'intervento per la durata di giorni 20 (venti) e a tal fine ne verrà consegnata copia conforme all'originale al Sindaco di Melendugno e al responsabile comunale dell'albo pretorio. Inoltre sarà data a mezzo stampa ampia pubblicità del provvedimento e, ai fini degli aspetti di competenza, consegnata copia conforme quale notifica ai Sindaco del Comune di Vernole, al legale rappresentante di TAP AG Italia e, a mezzo pec, al Presidente della Regione Puglia nella qualità di legale rappresentante.

Avverso il presente provvedimento è ammesso ricorso al TAR Puglia- Sezione di Lecce entro 60 giorni dalla pubblicazione o, in alternativa, ricorso straordinario al Presidente della Repubblica entro 120 giorni dalla notifica.

Lecce, 12 NOV. 2017

IL PREFETTO

Palomba

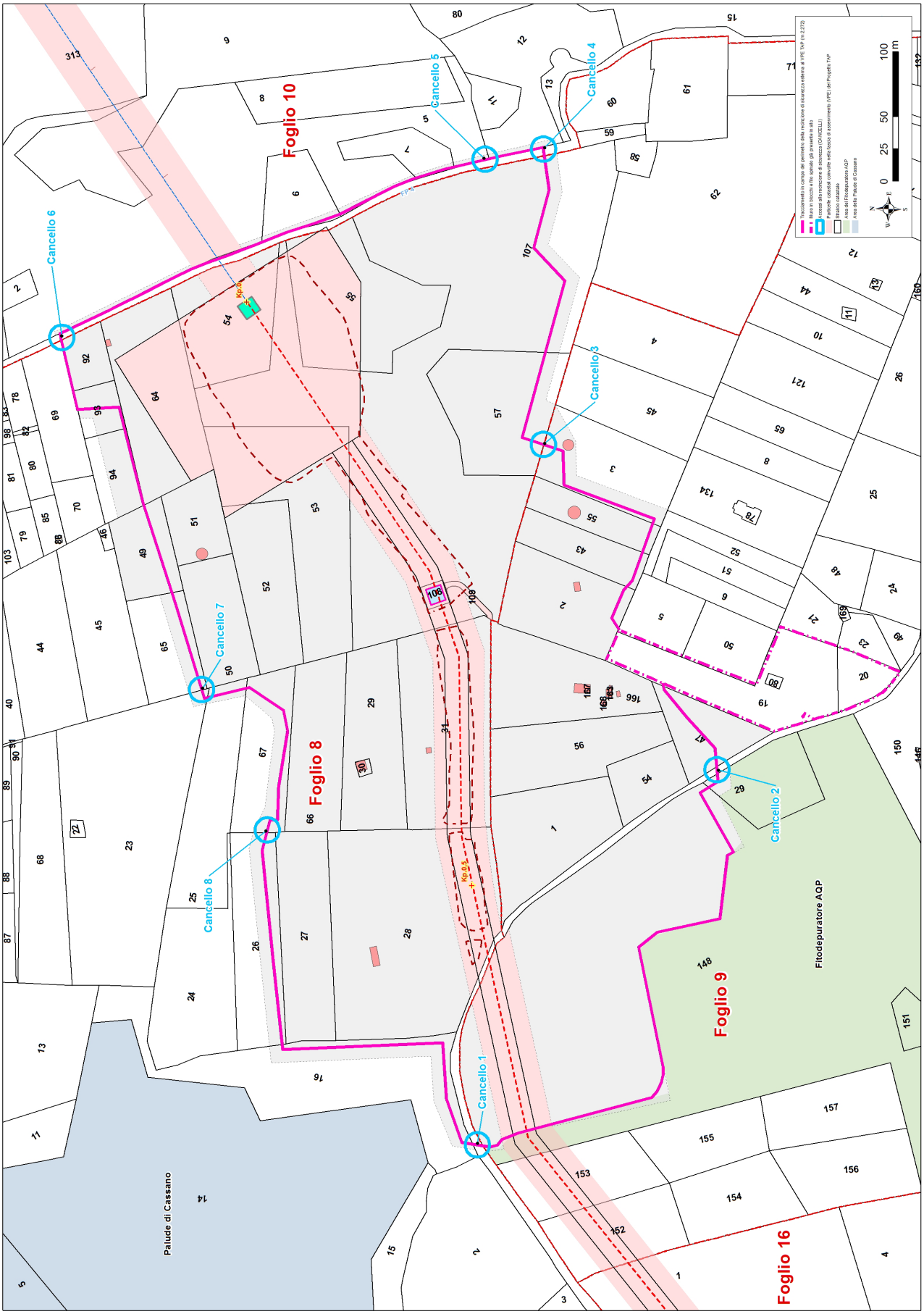
Foglio 10
Foglio 8
Foglio 9
Foglio 16
Cancello 1
Cancello 2
Cancello 3
Cancello 4
Cancello 5
Cancello 6
Cancello 7
Cancello 8
Palude di Cassano
Fitodepuratore AQP
0 25 50 100 m

Progressivo Ditta	Dati Catastali												Presenza, tipologia e condizione d'uso di fabbricati	Particelle in area VPE	Superficie particella interessata da provvedimento prefettizio per area di protezione e recinzione di sicurezza (mq)
	Ditta proprietaria o presunta tale	Ditta Catastale	Comune	Foglio	Particella	Qualità/Categoria	Classe	Superficie Ha	Superficie a	Superficie ca	mq. fabb.ti	Confini			
1	**NAPOLI Salvatore Antonio** nato a Calimera il 21/08/1948 - VIA ANTONIO FOGAZZARO 108 , 00137 - ROMA (RM) VIA A. RIBOTY 23 00195 ROMA (RM) domicilio; **NAPOLI Vita** nata a Calimera il 06/08/1946 - VIALE OTRANTO 49 , 73100 - LECCE (LE);	**NAPOLI Salvatore Antonio** nato a CALIMERA il 21/08/1948 - C.F. NPLSVT48M21B413L - Proprieta` per 1/2; **NAPOLI Vita** nata a CALIMERA il 06/08/1946 - NPLVLC46M46B413G - Proprieta` per 1/2;	Melendugn	8	16	Seminativo	3	1	31	58		Mapp. 2-15-14-13-23-24-26-27-28-strada comunale			3.315,82
2	**PASCALI Vito** nato a Vernole il 19/08/1949 - VIA CAPOZZA 2 , 73029 - VERNOLE (LE); **PASCALI Elisa** nata a Vernole il 04/07/1954 - VIA S NICOLA 85 , 73029 - VERNOLE (LE); **PASCALI Concetta Anna** nata a Vernole il 30/01/1952 - VIA CHIRIATTI 60, 73010 - ZOLLINO (LE);	**PASCALI Vito** nato a Vernole il 19/08/1949 - C.F. PSCVTI49M19L776V - Proprietà per 48/72; **PASCALI Elisa** nata a Vernole il 04/07/1954 - C.F. PSCLSE54L44L776H - Proprietà per 12/72; **PASCALI Concetta Anna** nata a Vernole il 30/01/1952 - C.F. PSCCCT52A70L776W - Proprietà per 12/72;	Melendug no	8	23	Uliveto	3	1	88	62		Mapp. 16-13-62-22-44-45-65-25-24			144,79
					52	Uliveto	3		55	78		Mapp. 66-67-50-51-53-29		x	5.492,00
					53	Uliveto	3	1	14	31		Mapp.29-66-52-51-64-107		x	6.443,64
					54	Uliveto	3		64	66		Mapp. 107-64-strada comunale		x	885,78
					55	Uliveto	3		94	81		Mapp. 107- strada comunale		x	4.463,98
					57	Uliveto	3		80	10		Mapp.107-45-3			7.542,50
					107	Uliveto	3	5	0	49		Mapp. 31-29-53-64-54-55-59-58-62-4-45-55-43-2-167-109-108-57- strada comunale		x	33.143,76
				10	5	Pascolo arb	U	3	55	10		Mapp. 313-2-9-8-11-12- strada comunale		x	848,34
					6	Pascolo arb	U		28	35		Mapp. 5- strada comunale			304,28
					7	Pascolo arb	U		19	18		Mapp. 5- strada comunale			139,63
					12	Pascolo arb	U		78	18		Mapp.5-9-80-15-13-strada comunale			210,89

REGIONE PUGLIA COMMISSARIO STRAORDINARIO DELEGATO DISSESTO IDROGEOLOGICO
Pubblicazione decreto n.525/2017. Occupazione anticipata d'urgenza. Comune di Peschici.

OGGETTO: Decreto di occupazione anticipata d'urgenza nelle forme di cui al Testo Unico delle disposizioni legislative e regolamentari in materia di espropriazione per pubblica utilità di immobili; determinazione in via provvisoria dell'indennità di espropriazione e di occupazione temporanea degli immobili necessari per la realizzazione dei lavori di mitigazione del rischio idrogeologico nella Regione Puglia previsti nell'Accordo di Programma siglato il 25/11/2010 e CIPE 8/2012, denominato **"Lavori di manutenzione straordinaria con adeguamento idraulico Canale Calena" - Comune di Peschici (FG) — codice di identificazione intervento FG038A/10 — J35D12000210003**

IL SOGGETTO ATTUATORE

VISTO l'art. 20 del D.L. 29 novembre 2008, n. 185, convertito, con modificazioni, dalla L. 28 gennaio 2009, n.2;

VISTO l'art. 17, comma 1, del D.L. 30 dicembre 2009, n. 195, convertito, con modificazioni, dalla legge 26 febbraio 2010, n. 26;

VISTO l'Accordo di Programma finalizzato alla programmazione e al finanziamento di interventi urgenti e prioritari per la mitigazione del rischio idrogeologico, sottoscritto il 25 novembre 2010 tra il Ministero dell'Ambiente e della Tutela del Territorio e del Mare e la Regione Puglia, registrato alla Corte dei Conti il 17 gennaio 2011 — Ufficio controllo atti Ministeri delle infrastrutture ed assetto del territorio, reg. n. 1 — fog. 22;

VISTO l'art. 5, comma 1, di tale Accordo, in base al quale, per l'attuazione degli interventi di cui all'Accordo stesso, i soggetti sottoscrittori si avvalgono di uno o più commissari straordinari di cui all'art. 17, comma 1, del D.L. 30 dicembre 2009, n. 195, convertito con modificazioni dalla legge 26 febbraio 2010, n. 26;

VISTO il Decreto del Presidente del Consiglio dei Ministri del 10 Dicembre 2010 con il quale, ai sensi dell'art. 17 del Decreto Legge 30 dicembre 2009, n. 195, convertito, con modificazioni, dalla legge 26 febbraio 2010, n. 26, è stato nominato il Commissario Straordinario Delegato per il sollecito espletamento delle procedure relative alla realizzazione degli interventi di mitigazione del rischio idrogeologico, individuati nell'allegato 1 all'Accordo di Programma sopra citato, da effettuarsi nel territorio della Regione Puglia e, a tal fine, provvede alle opportune "azioni di indirizzo e di supporto promuovendo le occorrenti intese tra i soggetti pubblici e privati interessati e, se del caso, emana gli atti ed i provvedimenti e cura tutte le attività di competenza delle amministrazioni pubbliche necessarie alla realizzazione degli interventi, nel rispetto delle disposizioni comunitarie, avvalendosi, ove necessario, dei poteri di sostituzione e di deroga di cui all'articolo 17 del citato decreto-legge n. 195 del 2009 e delle norme ivi richiamate;

VISTO il DPCM 20 luglio 2011 con il quale sono state emanate "ulteriori disposizioni per consentire ai Commissari straordinari delegati per la realizzazione degli interventi di mitigazione del rischio idrogeologico, ai sensi dell'art. 17 del D.L. 195/2009, di dotarsi di una struttura minima di supporto, nonché per accelerare le procedure amministrative connesse all'attuazione degli interventi", registrato alla Corte dei Conti il 16 novembre 2011, reg. n. 19— fog. 343;

VISTA la Delibera CIPE n. 8/2012 del 20 gennaio 2012, pubblicata sulla Gazzetta Ufficiale della Repubblica Italiana al n. 121 del 25 maggio 2012;

VISTO l'articolo 10 del decreto-legge 24 giugno 2014, n. 91, convertito con Legge 11 agosto 2014 n. 116, ed in particolare il suo comma 1, il quale dispone che "a decorrere dall'entrata in vigore del presente decreto, i Presidenti della regioni subentrano relativamente al territorio di competenza nelle funzioni dei commissari straordinari delegati per il sollecito espletamento delle procedure relative alla realizzazione degli interventi di mitigazione del rischio idrogeologico individuati negli accordi di programma sottoscritti tra il Ministero dell'ambiente e della tutela del territorio e del mare e le regioni ai sensi dell'articolo 2, comma 240, della legge 23 dicembre 2009, n. 191, e nella titolarità delle relative contabilità speciali";

VISTO l'articolo 10, comma 2-ter del decreto-legge 24 giugno 2014, n. 91, convertito con Legge 11 agosto2014 n. 116, a mente del quale "per l'espletamento delle attività previste nel presente decreto, il Presidente della Regione può delegare apposito soggetto attuatore il quale opera sulla base di specifiche indicazioni ricevute dal Presidente della Regione e senza alcun onere aggiuntivo per la finanza pubblica";

VISTO il Decreto Commissariale n. 01 del 12.01.2016 con il quale si è proceduto alla nomina dell'Ing. Antonio Pulii, Dirigente della Sezione (già Servizio) Lavori Pubblici della Regione Puglia, quale nuovo Soggetto Attuatore al quale delegare la prosecuzione delle attività e delle procedure relative agli interventi di mitigazione del rischio idrogeologico;

VISTO il suddetto Accordo di Programma, sottoscritto il 25 novembre 2010 e registrato in data 17 gennaio 2011 presso la Corte dei Conti, ricomprende l'intervento da effettuarsi nel territorio comunale di PESCHICI (FG), individuato con il codice FG038A/10, riguardante l'esecuzione di *"Lavori di manutenzione straordinaria con adeguamento idraulico Canale Calena";*

VISTO il Decreto del Commissario Straordinario Delegato n. 131 del 10/04/2013 con il quale è stata finanziata la spesa necessaria per la realizzazione dell'intervento individuato con il codice FG038A/10 "Lavori di manutenzione straordinaria con adeguamento idraulico Canale Calena" per un importo di euro 2.500.000,00;

VISTO il Decreto Commissariale n. 305 del 17.09.2013 con il quale si è provveduto alla nomina del geom. Rocco Elia Tavaglione come Responsabile Unico del Procedimento dell'intervento in oggetto;

CONSIDERATO che l'intervento in argomento ricade in area ad elevato rischio idrogeologico, che il 5 e 6 settembre 2014 il Comune di Peschici è stato interessato da un violento nubifragio che ha devastato l'area della Piana di Peschici ed ha provocato ingenti danni alle infrastrutture ed alle strutture pubbliche e private, e che pertanto la realizzazione dell'intervento in oggetto è necessaria per la salvaguardia della pubblica e privata incolumità degli abitanti del Comune di Peschici (FG);

VISTO il Decreto Commissariale n. 769 del 29/12/2014, all'art.3 del suddetto atto ed in virtù del combinato disposto dell'art.12 comma I DPR 327/2001 e art. 98 Decreto Legislativo 163/2006, con il quale veniva dichiarava la pubblica utilità, indifferibilità ed urgenza dei lavori in argomento;

VISTO il Decreto del Commissario Straordinario Delegato n. 370 del 23/06/2015 di aggiudicazione definitiva dell'intervento F0038A/10 "Lavori di manutenzione straordinaria con adeguamento idraulico Canale Catena" alla società I.GE.CO. S.r.l. con un ribasso offerto del 11,5013% per un importo complessivo pari ad e 1.551.803,40 oltre IVA;

TENUTO CONTO CHE:

- per la singolarità dei luoghi e per la particolarità delle migliorie proposte dalla ditta aggiudicataria, la Struttura Commissariale ha avviato una attenta e precisa attività di verifica della progettazione, coinvolgendo anche il RUP e, per le vie brevi, anche il progettista del progetto definitivo. Tale scrupolosa attività di verifica ha comportato l'integrazione e la correzione di alcune tavole progettuali. In sede di verifica è stato richiesto alla ditta di eseguire rilievi di dettaglio delle aree oggetto di intervento al fine di quantificare correttamente le effettive quantità di materiale oggetto di asportazione dall'alveo;
- dall'esame del verbale intermedio redatto dal gruppo di verifica in data 5 luglio 2015 - prot. n. 3608, è emerso che il progetto esecutivo prodotto dalla ditta I.GE.CO. Srl consta essenzialmente di due parti:
  - una afferente la mera pulizia del corso d'acqua Catena dalla foce fino ad 1/3 dell'area di accumulo di monte (zona vasca - miglioria n. 1), nonché gli interventi di protezione delle sponde con gabbioni (miglioria n. 4), e 1a messa a disposizione di materiale sabbioso ghiaioso per manutenzione (miglioria n. 7). Tale parte del progetto esecutivo, ritenuto indispensabile per i fini stessi del progetto a base di gara, risulta immediatamente eseguibile e cantierabile non necessitando di ulteriori pareri aspetto a quelle acquisiti in sede di gara;
  - l'altra afferente la realizzazione delle briglie, il ripascimento e la ricarica della spiaggia, lo sbocco a mare, nonché il ripristino delle sezioni minime, ovvero comprendente le altre migliorie da n. 2, 3, 5, e 6 necessita

di ulteriori approfondimenti tecnici nonché dell'acquisizione di ulteriori pareri da parte degli Enti variamente interessati per competenza;

VISTO il Decreto Commissariale n. 371 del 29 luglio 2016 di disposizione attuativa alla consegna parziale in regime di somma urgenza delle opere in oggetto;

VISTO il Decreto Commissariale n. 13 del 18/01/2017 con il quale è stata disposta l'occupazione anticipata d'urgenza nelle forme di cui al Testo Unico delle disposizioni legislative e regolamentari in materia d'espropriazione per pubblica utilità, nonché la determinazione in via provvisoria dell'indennità di espropriazione e di occupazione degli immobili necessari per la realizzazione dei lavori in oggetto;

CONSIDERATO che non è stato possibile procedere alla notifica del suddetto Decreto Commissariale n. 13/2017 poiché, vista la singolarità dei luoghi e per la particolarità delle migliorie proposte dalla ditta aggiudicataria, si è resa necessaria una attenta e precisa attività di verifica della progettazione esecutiva;

VISTO il progetto esecutivo in variante migliorativa predisposta dalla ditta I.GE.CO. Srl ed acquisito agli atti al prot. n. 952 del 20.03.2017 (consistente in una mera estensione del tratto di canale oggetto di pulizia dell'alveo e nella realizzazione in brevi e localizzati tratti di canale del ripristino della sezione idraulica a mezzo di gabbionate) sul quale, oltre i pareri già ottenuti in sede di gara e di prima verifica, sono stati richiesti ed ottenuti gli ulteriori pareri di conformità agli Enti coinvolti che si erano già espressi nelle fasi precedenti;

VISTO il Decreto Commissariale n. 169 del 30 marzo 2017 con il quale è stato designato il Geom. Alfonso Rainone quale tecnico incaricato delle procedure espropriative dell'intervento FG038A/10 "Lavori di manutenzione straordinaria con adeguamento idraulico Canale Calena" nel Comune di Peschici;

VISTO il verbale di validazione del progetto esecutivo redatto dal RUP ex art. 55 del DPR 207/2010 sottoscritto anche dall'impresa e dal progettista del progetto definitivo, acquisito in via definitiva al prot. n. 4205 del 19.10.2017;

VISTO il Decreto Commissariale n. 510 del 02 novembre 2017 di approvazione, in linea amministrativa, del progetto esecutivo relativo all'intervento in oggetto;

CONSIDERATO che l'avvio dei lavori in oggetto riveste carattere di particolare urgenza in relazione alla peculiare natura delle opere da realizzarsi giacché finalizzate al ripristino delle condizioni di sicurezza dell'abitato del Comune di Peschici (FG) e che pertanto tali presupposti non consentono l'applicabilità del procedimento ordinario di determinazione dell'indennità di espropriazione previsto dall'art. 20, commi 1 e 2, D.P.R. 327/2001;

VISTO il piano particellare di esproprio nonché la relazione di stima delle espropriazioni di cui alla "Tav. Et-10A ", facente parte del progetto esecutivo;

VISTI gli artt.. 22-bis e 49, D.P.R. 327/2001 e s.m.i.;

VISTO l'art. 8 della Legge Regionale 3/2005 e s.m.i.;

RAVVISATA l'urgenza di emettere -nuovamente il Decreto d'occupazione d'urgenza, ai sensi dell'art. 22-bis del T.U. D.P.R. 327/2001 e s.m.i., essendo decorso il termine per l'immissione nel possesso, di cui al comma 4 dell'art. 22 bis del DPR 327/01, degli immobili di cui all'elenco allegato;

RITENUTO necessario disporre l'occupazione anticipata d'urgenza preordinata all'esproprio e l'occupazione temporanea non preordinata all'esproprio nelle forme di cui al D.P.R.327/01 nonché la relativa immissione in possesso degli immobili afferenti ai proprietari meglio generalizzati nel piano particellare di esproprio descrittivo "Tav. Et-10A - Piano Particellare di Esproprio", ed i cui nominativi sono stati nuovamente riportati nel documento di sintesi denominato "Stralcio del Particellare di Esproprio - Allegato A", e ritualmente notificato unitamente al presente decreto, e che per l'effetto forma parte integrante e sostanziale del presente atto;

RAVVISATA l'opportunità per cui l'intestata struttura commissariale provveda all'accredito d'ogni somma a titolo di indennizzo a mezzo di versamento sul conto corrente bancario intrattenuto presso la Banca d'Italia ed intestato alla Tesoreria del Comune di Peschici (FG) con consequenziale obbligo, da porsi in capo al Sig. Sindaco p.t. dell'anzidetta amministrazione comunale, circa il pagamento del dovuto alle ditte suddette ed entro i termini di legge;

RAVVISATA infine la necessità di investire la competente amministrazione comunale dell'onere in ordine alla corretta individuazione dei luoghi di residenza dei proprietari suddetti e ciò affinché il R.U.P. in carica ed il tecnico incaricato di curare le procedure espropriative provvedano alla notifica del presente provvedimento nelle forme contemplate dagli artt. 20, comma 4, 22-bis, comma 1 e 49, D.P.R.327/01 (T.U. Espropriazione per p.u.) e, per l'effetto, alla luce del combinato disposto dagli artt. 3 e 12, L.890/82, arti, comma 2, D.Igs.165/01, art.10, comma I, L.265/99.

In considerazione di tanto, il Commissario Straordinario Delegato *pro tempore* per il Dissesto Idrogeologico in Puglia e, in sua vece, il Soggetto Attuatore *pro tempore*

DECRETA

Articolo 1 - Le premesse formano parte integrante e sostanziale del presente atto e di seguito si intendono integralmente richiamate anche ai sensi e per gli effetti di quanto disposto dall'art.3, L. n.241/90 costituendone motivazione.

Articolo 2 - E' disposta, in favore del Comune di Peschici (FG), quale soggetto beneficiano, l'occupazione di cui all'art.22-bis D.P.R. 08/6/2001 n.327 (T.U. Espropriazione per p.u.) preordinata all'esproprio, con decorrenza dalla data di effettiva immissione in possesso da effettuarsi nelle forme di cui all'art.24 D.P.R. 08/6/2001 n.327, relativa agli immobili ubicati nel territorio comunale di Peschici (FG) di proprietà delle ditte rinvenienti dal suddetto particellare di esproprio e nuovamente riportate nel documento denominato Stralcio del Particellare di Esproprio, contraddistinto dalla dicitura *"Allegato A"* e ritualmente notificato unitamente al presente decreto e che, per l'effetto, forma parte integrante e sostanziale del presente atto. L'esecuzione del presente provvedimento deve aver luogo nel termine di cui all'art.22-bis, comma 4, D.P.R. n.327/01.

Articolo 3 - E', altresì, disposta, in favore del Comune di Peschici (FG), quale soggetto beneficiario, l'occupazione temporanea non preordinata all'esproprio di cui all'art. 49 D.P.R. 327P01 per una durata di mesi 60 (sessanta) con decorrenza dalla data di effettiva immissione in possesso da effettuarsi nelle forme di cui all'art. 24 D.P.R. 08/6/2001 n.327, relativa agli immobili ubicati nel territorio comunale di Peschici (FG) di proprietà delle ditte rinvenienti dal suddetto particellare di esproprio e nuovamente riportate nel documento denominato Stralcio del Particellare di Esproprio, contraddistinto dalla dicitura *"Allegato A"* e ritualmente notificato unitamente al presente decreto e che, per l'effetto, forma parte integrante e sostanziale del presente atto. L'esecuzione del presente provvedimento deve aver luogo entro il termine perentorio di tre mesi dalla data di emanazione del presente decreto.

Articolo 4 - L'Amministrazione comunale di Peschici, in persona del Sig. Sindaco p.t. e quale soggetto beneficiario, al termine della durata dell'occupazione temporanea, è obbligato al ripristino dello stato dei luoghi con conseguente loro riconsegna ai legittimi proprietari.

Articolo 5 - Il R.U.P. in carica ed il tecnico incaricato delle procedure espropriative, successivamente alla notifica del presente atto ed alla luce di quanto disposto dagli art. 22 bis e 49 del T.U. 327/'01, cureranno gli incombenti necessari per la notifica dell'avviso contenente l'indicazione del luogo, del giorno e dell'ora in cui è prevista l'esecuzione del presente decreto.

Articolo 6 - Sono determinate in via provvisoria ed urgente le indennità da offrire *pro quota* ai proprietari catastali degli immobili, individuati nel Piano Particellare *de quo* e nuovamente riepilogati nel suddetto *"Allegato A",* fatta salva l'eventuale rideterminazione di somme in considerazione di quanto disciplinato dall'art,22-bis, comma 1, ultima parte, e art. 49 D.P.R. n.327/01.

Articolo 7 - Per le disposte occupazioni anticipate preordinate all'esproprio ovvero alle aree non soggette ad esproprio, ai proprietari degli immobili suindicati, è dovuta l'ulteriore indennità da computarsi a mente di quanto disposto dagli artt. 22-bis, comma 5, e 50, comma 1, D.P.R. n.327/01 per l'occupazione intervenuta fra la data di immissione in possesso e la data di corresponsione dell'indennità di esproprio ovvero del corrispettivo rinveniente dall'eventuale cessione volontaria.

Articolo 8 - I proprietari catastali, entro trenta giorni (art.22-bis, comma 1, e 49 T.U. Espropriazione per p.u.) dalla data di perfezionamento del procedimento notificatorio, comunicheranno il loro eventuale assenso in ordine alla determinazione delle indennità di cui sopra ovvero osservazioni critiche circa il *quantum* corredate di eventuale documentazione probatoria, fatta salva in ogni caso la facoltà di nomina di un tecnico di fiducia operata da parte del proprietario.

Articolo 9 - Al proprietario che abbia condiviso la determinazione dell'indennità è riconosciuto un acconto nella misura dell'80%, previa autocertificazione attestante la piena e libera proprietà del bene; con le modalità di cui all'art.20, comma 6, T.U. Espropriazione per p.u..

Articolo 10 - Successivamente al perfezionamento del procedimento notificatorio, da aversi nelle forme contemplate dall'art.22-bis, comma 1, e 49 D.P.R.327/01, nel caso di comportamento silente posto in essere dal proprietario, ogni somma dovuta per titoli e causali in parola sarà depositata presso il Ministero delle Economie e Finanze — Ragioneria dello Stato di Bari.

Articolo 11 - Ai fini dell'esecuzione del presente provvedimento, la stesura degli stati di consistenza e/o la redazione dei verbali di immissione in possesso avrà luogo a cura del R.U.P. in carica e/o del tecnico incaricato di curare le procedure espropriative nelle forme di cui all'art. 24, T.U. Espropriazione per p. u..

Articolo 12 - il R.U.P. in carica agisce in nome e per conto del Commissario Straordinario Delegato *pro tempore* per il Dissesto Idrogeologico in Puglia e, in sua vece, del Soggetto Attuatore *pro tempore,* pertanto è incaricato di curare l'esecuzione del presente decreto in ogni sua parte.

Articolo 13 - Alla luce di quanto indicato nelle premesse del presente atto, il pagamento degli indennizzi contemplati nel presente decreto grava in capo alla suddetta amministrazione comunale, in persona del Sig. Sindaco pt..

Articolo 14 - Il presente decreto perde efficacia qualora non venga emanato il decreto di esproprio nel termine di cui all'art.13 T.U. Espropriazione per p.u..

Articolo 15 - Il proprietario, ai sensi dell'art. 32 comma 3 del D.P.R. 327/01, può asportare, a sue spese, i materiali e tutto ciò che può essere tolto dal suolo senza pregiudizio dell'opera da realizzare.

Articolo 16 - Il presente provvedimento viene redatto in forma integrale e "per estratto", con parti oscurate non necessarie ai fini della c.d. pubblicità legale, nel rispetto della tutela alla riservatezza, ed altresì in osservanza di quanto dispone il D.lgs n.196/03 in materia di protezione dei dati personali.

Articolo 17 - Ai fini fiscali e laddove applicabili, valgono le regole in tema di regime fiscale contemplate dall'art.35, D.P.R. n.327/01.

Avverso il presente provvedimento è ammesso ricorso giurisdizionale presso il giudice ordinario per ciò che concerne il *quantum* indennitario (art. 53, D.P.R. 327/2001) ovvero innanzi al TAR competente per

territorio entro 60 (sessanta) giorni dalla notifica del presente provvedimento ovvero ancora, e nel pieno rispetto dei criteri di alternanza, ricorso Straordinario al Presidente della Repubblica entro 120 (centoventi) giorni dalla notifica dello stesso.

Il Soggetto Attuatore
Ing. Antonio Pulli

REPUBBLICA ITALIANA

REGIONE PUGLIA

IL PRESIDENTE DELLA REGIONE
COMMISSARIO STRAORDINARIO DELEGATO CONTRO IL DISSESTO IDROGEOLOGICO
ex artt. 10, comma 1 D.L. 24 giugno 2014, n. 91 e 7 comma 2 del D.L. 12 settembre 2014 n. 133

STRALCIO DEL PARTICELLARE DI ESPROPRIO - ALLEGATO A

Comune di: Peschici (FG)
Cod. Intervento FG 038A/10

NUM.	NOMINATIVO (luogo e data di nascita, C.F. e indirizzo completo di residenza)	Quota parte	Foglio	Particella	Area da espropriare MQ.	Area per occ. Tempor. Art 49 D.P.R. 327/01 Mq.	Valore di mercato Euro/mq	Valore di Mercato.artt. 49 e 50 T.U. (1/12 Euro/mq)	Maggiorazioni	Indennità di esproprio EURO	Indennità occupazione temporanea (per cinque anni) EURO	Totale Indennità EURO
56	Sig.re MAGGIANO GIOVANNI ... omissis ... ... omissis ... Residenza: _	1/1	16	124	58,84	105,67	4,00	1,67		235,36	176,12	411,48
57	Sig.ra DELLI MUTI RAFFAELA ... omissis ... ... omissis ... Residenza: _	1/2	19	50	127,73	244,47	4,00	1,67		255,46	203,73	459,19
		1/2	19	51	286,60	572,86	4,00	1,67		573,20	477,38	1050,58
		1/2	19	420	191,91	391,04	4,00	1,67		383,82	325,87	709,69
58	Sig.re LOSITO CARLANTONIO ... omissis ... ... omissis ... Residenza: _	1/2	19	50	127,73	244,47	4,00	1,67		255,46	203,73	459,19
		1/2	19	51	286,60	572,86	4,00	1,67		573,20	477,38	1050,58
		1/2	19	420	191,91	391,04	4,00	1,67		383,82	325,87	709,69
		Oneri	16	153	87,35	174,70	4,00	1,67		174,70	145,58	320,28
		Oneri	16	343	356,70	713,40	4,00	1,67		713,40	594,50	1307,90
59	Sig.re LOSITO MARIA NICOLA ... omissis ... ... omissis ... Residenza: _	Oneri	16	153	87,35	174,70	4,00	1,67		174,70	145,58	320,28
		Oneri	16	343	356,70	713,40	4,00	1,67		713,40	594,50	1307,90
TOTALE										15571,30	12993,04	28564,33

REPUBBLICA ITALIANA

REGIONE PUGLIA

IL PRESIDENTE DELLA REGIONE
COMMISSARIO STRAORDINARIO DELEGATO CONTRO IL DISSESTO IDROGEOLOGICO

ex artt. 10, comma 1 D.L. 24 giugno 2014, n. 91 e 7 comma 2 del D.L. 12 settembre 2014 n. 133

STRALCIO DEL PARTICELLARE DI ESPROPRIO - ALLEGATO A

Comune di: Peschici (FG)

Cod. Intervento FG 038A/10

NUM.	NOMINATIVO (luogo e data di nascita, C.F. e indirizzo completo di residenza)	Quota parte	Foglio	Particella	Area da espropriare MQ.	Area per occ. Tempor. Art 49 D.P.R. 327/01 Mq.	Valore di mercato Euro/mq	Valore di Mercato.artt. 49 e 50 T.U. (1/12 Euro/mq)	Maggiorazioni	Indennità di esproprio EURO	Indennità occupazione temporanea (per cinque anni) EURO	Totale Indennità EURO
1	**Sig.ra MARTUCCI MARIA ASSUNTA** ... omissis ... ... omissis ... Residenza: _ - _ _	1/1	10	161	354,72	718,20	4,00	1,67		1418,88	1197,00	2615,88
		1/1	10	114	218,33	395,04	4,00	1,67		873,32	658,40	1531,72
2	**Spett.le PANORAMA BIBITE S.R.L.** ... omissis ... ... omissis ... Residenza: _ - _ _	1/1	10	854	50,05	111,50	4,00	1,67		200,20	185,83	386,03
3	**Sig.ra VESCIA MARIA** ... omissis ... ... omissis ... Residenza: _	1/1	10	546	144,90	296,40	4,00	1,67		579,60	494,00	1073,60
		1/1	10	547	224,54	448,27	4,00	1,67		898,16	747,12	1645,28
4	**Sig.ra MARTELLA NICOLETTA** ... omissis ... ... omissis ... Residenza: _	1/1	10	364	33,14	67,03	4,00	1,67		132,56	111,72	244,28
5	**Sig.re TAVAGLIONE GIUSEPPE ELIA** ... omissis ... ... omissis ... Residenza: _	1/2	10	366	179,35	359,99	4,00	1,67		358,70	299,99	658,69
6	**Sig.ra TAVAGLIONE MARIA** ... omissis ... ... omissis ... Residenza: _	1/2	10	366	179,35	359,99	4,00	1,67		358,70	299,99	658,69
7	**Sig.ra SOLDANO GIUSEPPINA** ... omissis ... ... omissis ... Residenza: _	1/1	11	275	223,96	400,67	4,00	1,67		895,84	667,78	1563,62
		1/1	11	277	121,41	251,68	4,00	1,67		485,64	419,47	905,11
8	**Sig.re SOLDANO CARLO** ... omissis ... ... omissis ... Residenza: _	1/1	11	279	130,27	303,60	4,00	1,67		521,08	506,00	1027,08

REPUBBLICA ITALIANA REGIONE PUGLIA

IL PRESIDENTE DELLA REGIONE
COMMISSARIO STRAORDINARIO DELEGATO CONTRO IL DISSESTO IDROGEOLOGICO
ex artt. 10, comma 1 D.L. 24 giugno 2014, n. 91 e 7 comma 2 del D.L. 12 settembre 2014 n. 133

STRALCIO DEL PARTICELLARE DI ESPROPRIO - ALLEGATO A

Comune di: Peschici (FG)
Cod. Intervento FG 038A/10

NUM.	NOMINATIVO (luogo e data di nascita, C.F. e indirizzo completo di residenza)	Quota parte	Foglio	Particella	Area da espropriare MQ.	Area per occ. Tempor. Art 49 D.P.R. 327/01 Mq.	Valore di mercato Euro/mq	Valore di Mercato.artt. 49 e 50 T.U. (1/12 Euro/mq)	Maggiorazioni	Indennità di esproprio EURO	Indennità occupazione temporanea (per cinque anni) EURO	Totale Indennità EURO
9	**Sig.ra SOLDANO MARIA GIUSEPPA LORETA** ... omissis ... ... omissis ... Residenza: _	1/1	11	281	196,76	397,58	4,00	1,67		787,04	662,63	1449,67
10	**Sig.ra MARTELLA MARIA ROSARIA RITA** ... omissis ... ... omissis ... Residenza: _	1/2	11	97	145,00	289,69	4,00	1,67		290,00	241,41	531,41
11	**Sig.re VECERA STEFANO** ... omissis ... ... omissis ... Residenza: _	1/2	11	97	145,00	289,69	4,00	1,67		290,00	241,41	531,41
12	**Sig.re DE NITTIS MATTEO** ... omissis ... ... omissis ... Residenza: _ - _ _	1/1	11	404	30,95	61,80	4,00	1,67		123,80	103,00	226,80
		1/1	11	291	33,79	69,18	4,00	1,67		135,16	115,30	250,46
13	**Sig.re LOPANE LORENZO** ... omissis ... ... omissis ... Residenza: _	1/1	11	429	32,32	64,39	4,00	1,67		129,28	107,32	236,60
		1/1	11	431	32,22	63,57	4,00	1,67		128,88	105,95	234,83
14	**Sig.ra BISCOTTI AFFERRANTE CLAUDIA** ... omissis ... ... omissis ... Residenza: _	8/10	11	229	75,29	151,98	4,00	1,67		240,93	202,64	443,57
15	**Sig.re COSTANTINO GIUSEPPE** ... omissis ... ... omissis ... Residenza: _ - _ _	1/10	11	229	75,29	151,98	4,00	1,67		30,12	25,33	55,45
16	**Sig.re TAVAGLIONE GIUSEPPE** ... omissis ... ... omissis ... Residenza: _ - _ _	1/10	11	229	75,29	151,98	4,00	1,67		30,12	25,33	55,45

REPUBBLICA ITALIANA

REGIONE PUGLIA

IL PRESIDENTE DELLA REGIONE
COMMISSARIO STRAORDINARIO DELEGATO CONTRO IL DISSESTO IDROGEOLOGICO
ex artt. 10, comma 1 D.L. 24 giugno 2014, n. 91 e 7 comma 2 del D.L. 12 settembre 2014 n. 133

STRALCIO DEL PARTICELLARE DI ESPROPRIO - ALLEGATO A

Comune di: Peschici (FG)
Cod. Intervento FG 038A/10

NUM.	NOMINATIVO (luogo e data di nascita, C.F. e indirizzo completo di residenza)	Quota parte	Foglio	Particella	Area da espropriare MQ.	Area per occ. Tempor. Art 49 D.P.R. 327/01 Mq.	Valore di mercato Euro/mq	Valore di Mercato.artt. 49 e 50 T.U. (1/12 Euro/mq)	Maggiorazioni	Indennità di esproprio EURO	Indennità occupazione temporanea (per cinque anni) EURO	Totale Indennità EURO
17	**Sig.ra TAVAGLIONE MARIA** ... omissis ... ... omissis ... Residenza: _	1/10	11	229	75,29	151,98	4,00	1,67		30,12	25,33	55,45
18	**Sig.ra TAVAGLIONE MARIA LORETA PAOLINA** ... omissis ... ... omissis ... Residenza: _ - _ _	1/10	11	229	75,29	151,98	4,00	1,67		30,12	25,33	55,45
19	**Sig.ra TAVAGLIONE NICOLETTA** ... omissis ... ... omissis ... Residenza: _ - _ _	1/10	11	229	75,29	151,98	4,00	1,67		30,12	25,33	55,45
20	**Sig.ra LEO PALMA** ... omissis ... ... omissis ... Residenza: _ - _ _	12/72	16	305	35,89	72,09	4,00	1,67		23,93	20,03	43,95
21	**Sig.ra TAVAGLIONE LUCIA** ... omissis ... ... omissis ... Residenza: _ - _ _	18/72	16	305	35,89	72,09	4,00	1,67		35,89	30,04	65,93
22	**Sig.re TAVAGLIONE PASQUALE** ... omissis ... ... omissis ... Residenza: _ - _ _	1/2	16	305	35,89	72,09	4,00	1,67		71,78	60,08	131,86
23	**Sig.re ZAFFARANO GIOVANNI BATTISTA** ... omissis ... ... omissis ... Residenza: _ - _ _	3/72	16	305	35,89	72,09	4,00	1,67		5,98	5,01	10,99
24	**Sig.re ZAFFARANO GIOVANNI GIUSEPPE** ... omissis ... ... omissis ... Residenza: _ - _ _	3/72	16	305	35,89	72,09	4,00	1,67		5,98	5,01	10,99

REPUBBLICA ITALIANA REGIONE PUGLIA

IL PRESIDENTE DELLA REGIONE
COMMISSARIO STRAORDINARIO DELEGATO CONTRO IL DISSESTO IDROGEOLOGICO
ex artt. 10, comma 1 D.L. 24 giugno 2014, n. 91 e 7 comma 2 del D.L. 12 settembre 2014 n. 133

STRALCIO DEL PARTICELLARE DI ESPROPRIO - ALLEGATO A

Comune di: Peschici (FG)
Cod. Intervento FG 038A/10

NUM.	NOMINATIVO (luogo e data di nascita, C.F. e indirizzo completo di residenza)	Quota parte	Foglio	Particella	Area da espropriare MQ.	Area per occ. Tempor. Art 49 D.P.R. 327/01 Mq.	Valore di mercato Euro/mq	Valore di Mercato.artt. 49 e 50 T.U. (1/12 Euro/mq)	Maggiorazioni	Indennità di esproprio EURO	Indennità occupazione temporanea (per cinque anni) EURO	Totale Indennità EURO
25	**Sig.re ZAFFARANO GIOVANNI IDA** ... omissis ... ... omissis ... Residenza: _ - _ _	3/72	16	305	35,89	72,09	4,00	1,67		5,98	5,01	10,99
26	**Sig.re ZAFFARANO GIOVANNI MICHELE** ... omissis ... ... omissis ... Residenza: _ - _ _	3/72	16	305	35,89	72,09	4,00	1,67		5,98	5,01	10,99
27	**Sig.re ZAFFARANO GIOVANNI PASQUALE** ... omissis ... ... omissis ... Residenza: _ - _ _	3/72	16	305	35,89	72,09	4,00	1,67		5,98	5,01	10,99
28	**Sig.re ZAFFARANO GIOVANNI VINCENZO** ... omissis ... ... omissis ... Residenza: _ - _ _	Usufruttuario parziale	16	305	35,89	72,09	4,00	1,67				
29	**Sig.re ZAFFARANO GIOVANNI VITTORIO** ... omissis ... ... omissis ... Residenza: _ - _ _	3/72	16	305	35,89	72,09	4,00	1,67		5,98	5,01	10,99
30	**Sig.re MONACO PIETRO** ... omissis ... ... omissis ... Residenza: _	1/1	16	307	70,18	140,92	4,00	1,67		280,72	234,87	515,59
31	**Sig.ra BISCOTTI CLAUDIA GENOVEFFA** ... omissis ... ... omissis ... Residenza: _	792/1440	16	116	44,63	88,55	4,00	1,67		98,19	81,17	179,36
32	**Sig.re COSTANTINO DOMENICO** ... omissis ... ... omissis ... Residenza: _ - _ _	60/1440	16	116	44,63	88,55	4,00	1,67		7,44	6,15	13,59

REPUBBLICA ITALIANA

REGIONE PUGLIA

IL PRESIDENTE DELLA REGIONE
COMMISSARIO STRAORDINARIO DELEGATO CONTRO IL DISSESTO IDROGEOLOGICO
ex artt. 10, comma 1 D.L. 24 giugno 2014, n. 91 e 7 comma 2 del D.L. 12 settembre 2014 n. 133

STRALCIO DEL PARTICELLARE DI ESPROPRIO - ALLEGATO A

Comune di: Peschici (FG)
Cod. Intervento FG 038A/10

NUM.	NOMINATIVO (luogo e data di nascita, C.F. e indirizzo completo di residenza)	Quota parte	Foglio	Particella	Area da espropriare MQ.	Area per occ. Tempor. Art 49 D.P.R. 327/01 Mq.	Valore di mercato Euro/mq	Valore di Mercato.artt. 49 e 50 T.U. (1/12 Euro/mq)	Maggiorazioni	Indennità di esproprio EURO	Indennità occupazione temporanea (per cinque anni) EURO	Totale Indennità EURO
33	**Sig.re COSTANTINO NICOLA** ... omissis ... ... omissis ... Residenza: _ - _ _	204/1440	16	116	44,63	88,55	4,00	1,67		25,29	20,91	46,20
34	**Sig.ra LAMARGESE ISABELLA MARIA** ... omissis ... ... omissis ... Residenza: _	100/1440	16	116	44,63	88,55	4,00	1,67		12,40	10,25	22,65
		5/120	16	116	44,63	88,55	4,00	1,67		7,44	6,15	13,59
35	**Sig.re TAVAGLIONE GIUSEPPE** ... omissis ... ... omissis ... Residenza: _ - _ _	264/1440	16	116	44,63	88,55	4,00	1,67		32,73	27,06	59,79
36	**Sig.ra TAVAGLIONE MARIA FELICIA** ... omissis ... ... omissis ... Residenza: _ - _ _	264/1440	16	116	44,63	88,55	4,00	1,67		32,73	27,06	59,79
37	**Sig.ra TAVAGLIONE MARIA LORETA PAOLINA** ... omissis ... ... omissis ... Residenza: _ - _ _	264/1440	16	116	44,63	88,55	4,00	1,67		32,73	27,06	59,79
38	**Sig.ra TAVAGLIONE MARIA MATTEA** ... omissis ... ... omissis ... Residenza: _ - _ _	264/1440	16	116	44,63	88,55	4,00	1,67		32,73	27,06	59,79
39	**Sig.ra VERA ANGELA ANTONIA** ... omissis ... ... omissis ... Residenza: _	10/1440	16	116	44,63	88,55	4,00	1,67		1,24	1,02	2,26
40	**Sig.re VERA GENNARO** ... omissis ... ... omissis ... Residenza: _ - _ _	5/1440	16	116	44,63	88,55	4,00	1,67		0,62	0,51	1,13

REPUBBLICA ITALIANA

REGIONE PUGLIA

IL PRESIDENTE DELLA REGIONE
COMMISSARIO STRAORDINARIO DELEGATO CONTRO IL DISSESTO IDROGEOLOGICO
ex artt. 10, comma 1 D.L. 24 giugno 2014, n. 91 e 7 comma 2 del D.L. 12 settembre 2014 n. 133

STRALCIO DEL PARTICELLARE DI ESPROPRIO - ALLEGATO A

Comune di: Peschici (FG)
Cod. Intervento FG 038A/10

NUM.	NOMINATIVO (luogo e data di nascita, C.F. e indirizzo completo di residenza)	Quota parte	Foglio	Particella	Area da espropriare MQ.	Area per occ. Tempor. Art 49 D.P.R. 327/01 Mq.	Valore di mercato Euro/mq	Valore di Mercato.artt. 49 e 50 T.U. (1/12 Euro/mq)	Maggiorazioni	Indennità di esproprio EURO	Indennità occupazione temporanea (per cinque anni) EURO	Totale Indennità EURO
41	**Sig.ra VERA LUCREZIA** ... omissis ... ... omissis ... Residenza: _ - _ _	5/1440	16	116	44,63	88,55	4,00	1,67		0,62	0,51	1,13
42	**Sig.re LOSITO VINCENZO** ... omissis ... ... omissis ... Residenza: _	1/1	16	313	170,04	381,17	4,00	1,67		680,16	635,28	1315,44
		1/1	16	245	50,30	88,69	4,00	1,67		201,20	147,82	349,02
43	**Sig.ra D'ARENZO MARIA LORETA** ... omissis ... ... omissis ... Residenza: _ - _ _	1/9	16	315	70,00	140,25	4,00	1,67		31,11	25,97	57,08
44	**Sig.ra D'ARENZO MARIA TERESA** ... omissis ... ... omissis ... Residenza: _	1/9	16	315	70,00	140,25	4,00	1,67		31,11	25,97	57,08
45	**Sig.ra D'ARENZO MARIALUISA** ... omissis ... ... omissis ... Residenza: _ - _ _	1/27	16	315	70,00	140,25	4,00	1,67		10,37	8,66	19,03
46	**Sig.re D'ARENZO VINCENZO** ... omissis ... ... omissis ... Residenza: _ - _ _	1/27	16	315	70,00	140,25	4,00	1,67		10,37	8,66	19,03
47	**Sig.ra DEL DUCA MARIA TERESA** ... omissis ... ... omissis ... Residenza: _ - _ _	Usufrutto	16	315	70,00	140,25	4,00	1,67				
48	**Sig.ra DI MILO CARMELA GIUSEPPA** ... omissis ... ... omissis ... Residenza: _ - _ _	2/27	16	315	70,00	140,25	4,00	1,67		20,74	17,31	38,06

REPUBBLICA ITALIANA REGIONE PUGLIA





IL PRESIDENTE DELLA REGIONE
COMMISSARIO STRAORDINARIO DELEGATO CONTRO IL DISSESTO IDROGEOLOGICO
ex artt. 10, comma 1 D.L. 24 giugno 2014, n. 91 e 7 comma 2 del D.L. 12 settembre 2014 n. 133

STRALCIO DEL PARTICELLARE DI ESPROPRIO - ALLEGATO A

Comune di: Peschici (FG)
Cod. Intervento FG 038A/10

NUM.	NOMINATIVO (luogo e data di nascita, C.F. e indirizzo completo di residenza)	Quota parte	Foglio	Particella	Area da espropriare MQ.	Area per occ. Tempor. Art 49 D.P.R. 327/01 Mq.	Valore di mercato Euro/mq	Valore di Mercato.artt. 49 e 50 T.U. (1/12 Euro/mq)	Maggiorazioni	Indennità di esproprio EURO	Indennità occupazione temporanea (per cinque anni) EURO	Totale Indennità EURO
49	**Sig.re DI MILO CARMINE** ... omissis ... ... omissis ... Residenza: _	2/27	16	315	70,00	140,25	4,00	1,67		20,74	17,31	38,06
50	**Sig.re DI MILO GIUSEPPE ANTONIO** ... omissis ... ... omissis ... Residenza: _ - _ _	3/27	16	315	70,00	140,25	4,00	1,67		31,11	25,97	57,08
51	**Sig.re DI MILO RAFFAELE** ... omissis ... ... omissis ... Residenza: _ - _ _	2/27	16	315	70,00	140,25	4,00	1,67		20,74	17,31	38,06
52	**Sig.ra FIORENTINO RITA** ... omissis ... ... omissis ... Residenza: _ - _ _	1/27	16	315	70,00	140,25	4,00	1,67		10,37	8,66	19,03
53	**Sig.ra MAGGIANO LUCIA** ... omissis ... ... omissis ... Residenza: _	1/3	16	315	70,00	140,25	4,00	1,67		93,33	77,92	171,25
54	**Sig.ra MASELLA RAFFAELLA PIA** ... omissis ... ... omissis ... Residenza: _	1/1	16	317	60,68	121,44	4,00	1,67		242,72	202,40	445,12
55	**Sig.ra VENTRELLA LORETA** ... omissis ... ... omissis ... Residenza: _	Usufrutto	16	317	60,68	121,44	4,00	1,67				

AMMINISTRAZIONE PROVINCIALE FOGGIA
Estratto parere di VIA.

Oggetto:
Comune di CAGNANO VARANO (FG)
Valutazione di Impatto Ambientale relativa al: PROGETTO PER I LAVORI DI RIPRISTINO DELLA VIABILITA' MARITTIMA E PORTUALE DEI PORTI CANALE DI FOCE VARANO E FOCE CAPOJALE
Proponente: Comune di Cagnano Varano

Il Dirigente del Settore Ambiente, con determinazione dirigenziale n. 1795 del 8/11/2017, sentito il parere del comitato tecnico per la VIA, ha espresso parere positivo, sulla procedura di Valutazione Impatto Ambientale per "PROGETTO PER I LAVORI DI RIPRISTINO DELLA VIABILITA' MARITTIMA E PORTUALE DEI PORTI CANALE DI FOCE VARANO E FOCE CAPOJALE; relativamente alle attività di **Dragaggio con movimentazione di sedimenti portuali in aree contigue** con le seguenti prescrizioni:

la diffusione di materiale sospeso venga limitata tramite applicazione di sistemi che diminuiscano la torbidità delle acque per tutta la durata dei lavori.

l'asportazione delle sabbie dal fondale dovrà essere effettuata in condizioni meteo-marine compatibili con tale attività, quindi al di fuori di fasi di mareggiata e di forte corrente marina.

per l'intera durata del cantiere dovranno adottarsi tutte le precauzioni necessarie e dovranno attivarsi tutti gli interventi atti ad assicurare la tutela dall'inquinamento del suolo, del sottosuolo e delle acque sotterranee da parte dei reflui originati, direttamente o indirettamente, dalle attività di cantiere, nel rispetto della normativa vigente.

Il proponente dovrà produrre l'attestato sulla ricognizione degli ordigni bellici prima dell'esecuzione materiale dei lavori.

Provincia di Foggia
Settore Ambiente

COMUNE DI BISCEGLIE

Procedura di valutazione di impatto ambientale.

Con Determina n. 00058 del 25.08.2017 del Dirigente dalla Ripartizione AA.PP. Ambiente-Demanio-Patrimonio del Comune di Bisceglie è stato rilasciato, ai sensi della L.R. 11/2001 e s.m.& i. in combinato disposto con l'art. 23 del D.Lgs. 152/2006, parere di Valutazione di Impatto Ambientale per un progetto presentato di ampliamento di cava per approfondimento dell'attività estrattiva della ditta" Inchingolo Francesco e C. S.N.C." con sede legale in Trani alla Via Barletta-Vicinale Fontanelle, la cui cava è sita in agro di BISCEGLIE in località "La Merlina" e censita al foglio di mappa 34, particelle n° 6, 47, 59, 135, 82, 83, 86, 90, 94, 144, 164, 201, 202, 203, 204, 229, 267, 96, 98, 102, 173, 174, e 175.

Il Dirigente, visti ed esaminati il progetto completo e lo Studio di Impatto Ambientale (S.I.A.) presentati dalla ditta "Inchingolo Francesco e C. S.N.C", visti i verbali delle sedute della Conferenza di Servizi, esprime parere favorevole ai fini della Valutazione Impatto Ambientale (V.I.A.) relativo al progetto e Studio di Impatto Ambientale (S.I.A.) per ampliamento di cava per approfondimento dell'attività estrattiva della ditta" Inchingolo Francesco e C. S.N.C." con sede legale in Trani alla Via Barletta-Vicinale Fontanelle, la cui cava è sita in agro di BISCEGLIE in località "La Merlina" e censita al foglio di mappa 34, particelle n° 6, 47, 59, 135, 82, 83, 86, 90, 94, 144, 164, 201, 202, 203, 204, 229, 267, 96, 98, 102, 173, 174, e 175, dando atto c he il presente parere favorevole di V.I.A. non esonera il soggetto proponente all'acquisizione di ogni altro parere e/o autorizzazione prevista per Legge in merito all'attività da svolgere.

IL DIRIGENTE DI STAFF
Dott. Alessandro Nicola Attolico

COMUNE DI FOGGIA

Rende noto. Avviso di deposito del Piano Urbanistico della Mobilità Sostenibile 2017/2026 della Città di Foggia.

IL DIRIGENTE DELL'AREA TECNICA

in esecuzione della delibera di Consiglio Comunale n. 66 del 29 settembre 2017

RENDE NOTO

1. che con deliberazione di Consiglio Comunale N. 66 del 29 settembre 2017 è stato adottato il Piano della Mobilità Urbana Sostenibile 2017/2026 della Città di Foggia, composto dai seguenti elaborati:
   - *Relazione Generale;*
   - *All. 1 – Rilievi di Traffico*
   - *All. 2.1 – Analisi della Sosta – Ricostruzione dell'offerta*
   - *All. 2.2.1 – Analisi della Sosta – Domanda (metodo del conteggio ricorsivo)*
   - *All. 2.2.2 – Analisi della Sosta – Domanda (metodo della targa)*
   - *All. 3 – Analisi sull'utilizzo della Rete di Trasporto Pubblico A.T.A.F.*
   - *All. 4 – Relazione sul fenomeno dell'incidentalità stradale nel comune di Foggia (2010/2014)*
   - *All. 4.1 – Sinistri mappati nel Comune di Foggia (2010/2014)*
   - *Tav. 1a – Analisi – Zone Censuarie ed Indici Strutturali;*
   - *Tav. 1b – Analisi – Istituti Scolastici;*
   - *Tav. 2 – Analisi – Aree pedonali e percorsi ciclopedonali esistenti e programmati*
   - *Tav. 3a – Analisi – Incidentalità – localizzazione incidenti con danni alle persone;*
   - *Tav. 3b – Analisi – Incidentalità – mappa di sinistrosità e punti critici*
   - *Tav. 4 – Analisi – Rete di Trasporto Pubblico A.T.A.F.*
   - *Tav. 5a – Indagini – Offerta della Sosta su strada*
   - *Tav. 5b1 – Indagini – Livelli di Saturazione dell'offerta di sosta su strada*
   - *Tav. 5b2 – Indagini – Livelli di Saturazione dell'offerta di sosta su strada*
   - *Tav. 5c – Indagini – Domanda di sosta – Aree indagate con il metodo della Targa*
   - *Tav. 6 – Indagini – Rilievi di Traffico*
   - *Tav. 7 – Progetto – Quadro Sinottico scenario P.U.M.S.*
   - *Tav. 8a – Progetto – Direttrici Nazionali e rete di area vasta di trasporto multimodale*
   - *Tav. 8b – Progetto – Rapporto tra la città e le reti extraurbane*
   - *Tav. 8c – Progetto – Nuova Fermata Ferroviaria Alta Velocità*
   - *Tav. 8d – Progetto – Rete portante T.P.L. – linee e fermate attrezzate per l'interscambio*
   - *Tav. 9a – Focus – "Da periferia a Periferia" – Prototipizzazione di un modello integrato di Intervento per la Riqualificazione Urbana delle aree degradate*
   - *Tav. 9b – Focus – Foggia4bike – Mobilità Sostenibile – casa - scuola e casa - lavoro*
   - *Tav. 9c – Focus – Realizzazione sistema urbano intermodale e sostenibile. Interconnessione ciclabile tratto Nodo Intermodale – Aeroporto*
2. che la deliberazione di Consiglio comunale sopra richiamata, unitamente agli elaborati tecnici, rimarrà depositata in formato cartaceo presso il Servizio Pianificazione di codesta Amministrazione, sito in Via Gramsci n. 22 – IV piano, affinché chiunque possa prenderne visione, e pubblicata in formato elettronico sul sito web del Comune di Foggia (www.comune.foggia.it) per un periodo di 30 giorni decorrenti dalla data di pubblicazione;
3. entro i 30 giorni decorrenti dalla scadenza del termine per il deposito, chiunque potrà presentare osservazioni, in forma cartacea presso l'ufficio protocollo dell'Ente, sito in Corso Garibaldi 58 – I piano, ovvero in forma digitale, alla seguente PEC: *pianificazione@cert.comune.foggia.it*

Il Dirigente
Ing. Francesco Paolo Affatato

DITTA ITALMETALLI

Avviso di deposito istanza di valutazione VIA e AU.

Il sottoscritto LEO ARCANGELO in qualità di AMMINISTRATORE UNICO ditta ITALMETALLI SRL con sede legale in FRANCAVILLA FONTANA (BR), alla VIA GORIZIA s.n.c.

Comunica

Di aver depositato presso l'ufficio ambiente della Provincia di Brindisi – Piazza Santa Teresa n. 2, BRINDISI istanza per l'avvio di un procedimento coordinato di Valutazione di Impatto Ambientale ex. art. 22 D. Lgs 152/2006 e Autorizzazione Unica ex art. 208 del D.Lgs. 152/2006 riguardante l'Impianto di recupero, selezione e messa in riserva di rifiuti speciali ubicato in Via Gorizia, snc nel Comune di Francavilla Fontana (BR).

L'intervento riguarda l'Impianto di recupero, selezione e messa in riserva di rifiuti speciali ubicato in Via Gorizia, snc nel Comune di Francavilla Fontana (BR) nell'ambito del progetto di modifica delle procedure di gestione del proprio impianto in termini di: quantitativi di rifiuti trattati, intesi come rimodulazione e ridistribuzione del quantitativo totale attualmente autorizzato senza alcun incremento; tipologie di rifiuti trattati, con l'eliminazione di alcuni codici CER e la contestuale aggiunta di n.ro 2 nuovi rifiuti speciali non pericolosi e un unico codice CER di tipo pericoloso relativo agli accumulatori esausti al piombo; Le suddette variazioni quali-quantitative sono state pensate al fine di rispondere meglio alle reali esigenze del mercato, senza tuttavia modificare il tetto massimo di rifiuti annui attualmente gestiti; Il progetto in esame non comporta alcuna variazione impiantistica e/o urbanistica. Lo stabilimento è dotato di sistemi di abbattimento delle emissioni e di presidi antinquinamento tali da rendere non significativi gli impatti per l'ambiente o pregiudizi per la popolazione.

Gli elaborati tecnici presentati in allegato alla istanza sono disponibili alla pubblica consultazione presso la Provincia di Brindisi – Piazza Santa Teresa n. 2, BRINDISI e il Comune di Francavilla Fontana – via Municipio n. 4, FRANCAVILLA FONTANA (BR)

Ai sensi dell'art. 24, comma 4, parte Seconda del D.Lgs 152/2006, chiunque abbia interesse può far pervenire, entro il termine di 60 giorni, presso l'ufficio Provincia di Brindisi – Piazza Santa Teresa n. 2, BRINDISI, le proprie osservazioni.

ENEL

Procedimento autorizzativo per costruzione ed esercizio di linea elettrica. Pratica n.956676.

Raccomandata AR
Spett.le
LUCERI Lidia Filomena
Via C.da Carignano snc
73048 – Nardò (LE)

e-distribuzione@pec.e-distribuzione.it

DIS/MAT/SU/DTR-PUB/SVR/PLA/DPLE

Oggetto: **[Pratica ENEL 956676 da citare sempre nella risposta]**
Procedimento autorizzativo per la costruzione e l'esercizio di una linea elettrica aerea MT e cabina di trasformazione MT/BT microbox, per potenziamento rete e fornitura di energia elettrica al cliente "GIOVENTU' GRANATA Srl", in via Penta snc, in agro del Comune di Nardò (LE).
Codice SGQ VF0000052443449
Asservimento coattivo e di autorizzazione alla costruzione e l'esercizio di impianti elettrici con dichiarazione di pubblica utilità.

Ai sensi dell'art.17, comma 2, art.20, e art.22/bis del D.P.R. 8 giugno 2001, n.327 e successive modificazioni, E-Distribuzione S.p.A. - Infrastrutture e Reti Italia - Distribuzione Territoriale Rete Puglia e Basilicata - Progettazione Lavori e Autorizzazioni, società con unico socio di ENEL S.p.A. e al cui coordinamento e controllo è soggetta, in qualità di promotore della procedura espropriativa ai fini della imposizione coattiva della servitù sui suoli interessati dalla realizzazione dell'opera in oggetto,

AVVISA

- che, con atto n°185 del 13 dicembre 2016 - **Determina 2016/1912 del 15/12/2016** - l'Amministrazione Provinciale di LECCE, ha decretato l'**AUTORIZZAZIONE PER LA COSTRUZIONE E L'ESERCIZIO DI IMPIANTO ELETTRICO;**

- che tale impianto è stato **DICHIARATO DI PUBBLICA UTILITÀ** a termine di legge;

- che le aree di Vostra proprietà interessate all'intervento in programma, hanno le caratteristiche indicate nell'allegato elenco dei beni da asservire al n.24.

Tutti i documenti relativi al procedimento sono depositati presso gli Uffici dell'Amministrazione Provinciale di LECCE e restano a Vostra disposizione perché possiate visionarli.

La S.V. potrà, nei 30 gg successivi alla notifica della presente, presentare presso la Provincia osservazioni scritte anche corredate da documenti utili, ovvero prendere contatto con questa Società al fine di convenire la cessione volontaria dell'immobile in questione.

Per tale evenienza, poiché dalla visura catastale emerge che i fondi di che trattasi hanno le caratteristiche come da elenco allegato, presumiamo che la indennità determinata in via d'urgenza sarà liquidata in complessivi € 156,36 e che la scrivente sin d'ora **offre.**

Trascorso inutilmente tale periodo, ai sensi dell'art.22/bis del D.P.R. 8 giugno 2001, n.327 e successive

modificazioni, daremo corso alla richiesta del Decreto di Asservimento Coattivo, con determinazione urgente della indennità e la successiva occupazione dei su citati fondi.

Restando in attesa di un cenno di conferma e riscontro porgiamo distinti saluti.

Allegati:
Copia decreto di autorizzazione;
Copia planimetria;
Copia elenco ditte

Enrica Irene Sanguedolce
Un Procuratore

PROVINCIA DI LECCE

AMBIENTE E SVILUPPO STRATEGICO DEL TERRITORIO

SERVIZIO TUTELA E VALORIZZAZIONE AMBIENTE

C. R. 723

Atto di determinazione **n 185 del 13/12/2016**

OGGETTO: **AUTORIZZAZIONE ALLA COSTRUZIONE ED ESERCIZIO DI UN ELETTRODOTTO AEREO MT IN AGRO DI NARDO', AI SENSI DELL'ART. 5 DELLA L. R. N. 25/2008, CON DICHIARAZIONE DI PUBBLICA UTILITA' AI SENSI DEL R. D. N. 1775/1933. PRATICA ENEL N. 956676.**

Riepilogo Contabile

Esercizio 2016

Liquid: Cap/art._____/_____N._____€ _____Creditore_____

Pubblicazione sul sito INTERNET: S

Riproduzione cartacea del documento informatico sottoscritto digitalmente da
Rocco Merico il 15/12/2016 9.42.59
ai sensi degli artt.20 e 22 D.Lgs. 82/2005
Determina: 2016 / 1912 del 15/12/2016
Registro.: D723 2016 / 185 del 13/12/2016 REGALBO 2016 / 2245 del 16/12/2016

SERVIZIO TUTELA E VALORIZZAZIONE AMBIENTE

IL DIRIGENTE

- **VISTA** la deliberazione di C.P. n. 70 del 30 novembre 2016 con la quale è stato approvato il Piano Esecutivo di Gestione per l'esercizio in corso, affidando le dotazioni finanziarie previste dal Piano medesimo ai Responsabili dei Servizi per l'assunzione dei relativi atti di gestione, secondo quanto stabilito dal D.Lgs. n° 267 del 18/8/2000 e dal vigente Regolamento di Contabilità;
- **VISTA** la nota inviata dal Dirigente dei Servizi Finanziari il 4 gennaio 2016, avente Prot. n° 98, con la quale si afferma che "ai sensi dell'articolo 153 comma 4 e 163 comma 2 del D.Lgs 267/2000, dell'articolo 21 commi 1 e 2 e dell'articolo 4 del Regolamento di Contabilità, che con effetto dal 1/1/2016 non potrà autorizzare alcuna copertura finanziaria per spese che non siano derivanti da contratti di mutuo, spese di personale, affitti passivi, imposte e tasse, trasferimenti vincolati da legge, obbligazioni derivanti da provvedimenti giurisdizionali esecutivi e di obblighi speciali tassativamente regolati dalla legge";
- **Visto** il T. U. delle leggi sulle acque e sugli impianti elettrici approvato con il R. D. n. 1775 del 11/12/1933;
- **Visto** il D.P.R. n° 327 del 08.06.2001, "Testo unico sulle espropriazioni per pubblica utilità";
- **Vista** la L. R. n° 25 del 9 ottobre 2008 "Norme in materia di autorizzazione alla costruzione ed esercizio di linee e impianti elettrici con tensione non superiore a 150.000 Volt";

Premesso che:

- l'art. 36 del **D. Lgs. N° 96 del 30/03/1999** dispone che "Sono esercitate dalle Province le funzioni amministrative in materia di opere pubbliche relative all'autorizzazione alla costruzione di elettrodotti con tensione normale sino a 150 kV";
- **l'art. 4, c. 1, lett. b), p.to 4, della L. R. n° 20 del 30 novembre 2000** "Conferimento di funzioni e compiti amministrativi nelle materie delle opere pubbliche, viabilità e trasporti", così come modificato dall'art. 27, c. 4, della L. R. n° 13/2001, **e l'art. 5, c. 1, lett. a) della L. R. n° 5/2002** "Norme transitorie per la tutela dall'inquinamento elettromagnetico prodotto da sistemi di telecomunicazioni e radiotelevisivi operanti nell'intervallo di frequenza fra 0 Hz e 300 GHz", **delegano alla Provincia** le funzioni amministrative relative alle autorizzazione inerenti la costruzione e l'esercizio di elettrodotti con tensione sino a 150 kV e relative varianti;
- la **Legge 22 febbraio 2001, n° 36** "Legge quadro sulla protezione dalle esposizioni a campi elettrici, magnetici ed elettromagnetici", **all'art. 4, c. 1, lett. a), dispone che siano rispettati dei limiti di esposizione**, e fissa dei valori di attenzione e degli obiettivi di qualità, per i valori di campo elettromagnetico, stabilisce, inoltre, alla successiva **lett. h), la previsione di fasce di rispetto per gli elettrodotti**, all'interno di tali fasce di rispetto non è consentita alcuna destinazione di edifici ad uso residenziale, scolastico, sanitario ovvero ad uso che comporti una permanenza non inferiore a quattro ore, così come stabilito anche nel D. P. C. M. dell'8 luglio 2003;
- la **L. R. n° 25 del 9 ottobre 2008 "Norme in materia di autorizzazione alla costruzione ed esercizio di linee e impianti elettrici con tensione non superiore a 150.000 Volt"** disciplina l'esercizio di funzioni amministrative di competenza regionale, già attribuite alle amministrazioni provinciali dalla normativa sopra richiamata, in materia di costruzione ed esercizio delle linee e impianti per il trasporto, la trasformazione e la distribuzione di energia elettrica, comunque prodotta, al fine di assicurare:

  a) la tutela della salute e dell'incolumità della popolazione;

  b) la tutela dell'ambiente e del paesaggio e promuovere l'innovazione tecnologica e le azioni di risanamento volte a minimizzare l'intensità e gli effetti dei campi elettrici, magnetici ed

Riproduzione cartacea del documento informatico sottoscritto digitalmente da
Rocco Merico il 15/12/2016 9.42.59
ai sensi degli artt.20 e 22 D.Lgs. 82/2005
Determina: 2016 / 1912 del 15/12/2016
Registro.: D723 2016 / 185 del 13/12/2016 REGALBO 2016 / 2245 del 16/12/2016

elettromagnetici secondo le migliori tecnologie disponibili, nel rispetto delle norme di principio del legislatore nazionale;

c) il rispetto delle prescrizioni tecniche per la sicurezza e la regolarità dell'esercizio;

- l'art. 4 della suddetta L. R. n° 25/2008 definisce i titoli abilitativi alla costruzione e all'esercizio di linee e impianti elettrici:

1. la costruzione e l'esercizio di linee e impianti elettrici con le relative opere accessorie, di cui alla presente legge, salvo quanto previsto dai commi successivi, è soggetta ad autorizzazione;
2. sono soggette alla sola denuncia di inizio lavori la costruzione e l'esercizio delle linee e degli impianti elettrici:
   a) con tensione nominale superiore a 1.000 V e fino 20.000 V la cui lunghezza non sia superiore a 2.000 metri (m);
   b) in cavo sotterraneo con tensione nominale superiore a 1.000 V e fino a 20.000 V, di qualunque lunghezza, da realizzarsi su sedi stradali, suoli pubblici o privati previa acquisizione del consenso dei proprietari;
   c) le opere accessorie;

- l'art. 5 della L. R. n° 25/2008 disciplina i contenuti tecnici le modalità di presentazione della domanda di autorizzazione; ai sensi del c. 4, il richiedente è tenuto a trasmettere, per il rilascio del parere di competenza, copia della domanda di autorizzazione, corredata del piano tecnico e degli ulteriori elaborati necessari, ai comuni interessati, anche per la valutazione degli aspetti urbanistici, e alle altre amministrazioni ed enti di cui agli articoli 111 e 120 del Regio Decreto n. 1775 dell'11 dicembre 1933; nel caso di aree sottoposte a vincolo, la domanda deve essere integrata con la documentazione richiesta dalla specifica normativa disciplinante il vincolo;
- l'art. 9, c. 1, della L. R. n° 25/2008, dispone che "qualora il richiedente intenda ottenere con l'autorizzazione di cui alla presente legge anche la dichiarazione di pubblica utilità nonché, ove previsto dalla legge, l'apposizione del vincolo preordinato all'esproprio, la documentazione prevista dal comma 1 dell'articolo 5 deve contenere anche l'indicazione delle aree interessate dagli impianti e l'indicazione dei proprietari catastali";
- la società Enel Distribuzione S.p.A. con la comunicazione **Enel DIS 12/11/2015 0933770** acquisita al prot. n. 69310 del 12/11/2015, richiese alla Provincia di Lecce l'autorizzazione alla costruzione e all'esercizio di un elettrodotto aereo MT in agro di Nardò, che attraversa i terreni riportati nel catasto al foglio n. 100 p.lle 131 e 145, al foglio n. 106 p.lle 10, 12, 13, 16, 17, 18, 36, 47, 75, 135, 143, 163, 166, 172, 173, 174, 175, 176, 177, 178, 179, 198, 200, 201, 202, 241, 402, 404, 423, al foglio n. 107 p.lla 1619 e al foglio n. 115 p.lla 614, ai sensi dell'art. 5 della L. R. n. 25/2008, con dichiarazione di pubblica utilità ai sensi del R. D. n. 1775/1933 e dell'art. 52-bis del D.P.R. n° 327 del 08.06.2001 (**ENEL Pratica n. 956676**), al fine di potenziare la rete e fornire l'energia al cliente Gioventù Granata S.r.l. alla Via Penta snc;
- la Enel Distribuzione S.p.a., con nota acquisita al prot. n. 71058 del 20/11/2015, inviò alla Provincia l'Attestazione di Conformità redatta ai sensi dell'art. 95, c. 2-bis, del D. Lgs. n. 259/2003 Codice comunicazioni elettroniche;
- la Enel Distribuzione S.p.a., con nota **Enel DIS 09/12/2015 0999240**, chiese al Comune di Nardò di pubblicare per 20 giorni consecutivi l'avviso di avvenuta presentazione della suddetta istanza di autorizzazione alla costruzione ed esercizio dell'elettrodotto, già pubblicato sul BURP n. 154 del 26/11/2015, e di indicare successivamente se fossero stati depositati ricorsi e/o osservazioni da parte degli interessati;
- la società Enel Distribuzione S.p.A. inoltrò **Avviso dell'avvio di procedimento ai sensi del D.P.R. n. 327/2001** alle ditte che non accettavano la sottoscrizione di servitù bonaria

Riproduzione cartacea del documento informatico sottoscritto digitalmente da
Rocco Merico il 15/12/2016 9.42.59
ai sensi degli artt.20 e 22 D.Lgs. 82/2005
Determina: 2016 / 1912 del 15/12/2016
Registro.: D723 2016 / 185 del 13/12/2016 REGALBO 2016 / 2245 del 16/12/2016

(Manieri Egidio, Liquori Cosimo, De Matteis Francesca, Minisgallo Cosimo, Colopi Antonio, Colopi Maria, Andrisano Angela, Giuranna Francesco, Giuranna Gregorio, Alfieri Diana, Marinaci Rita, De Benedittis Cosimo, De Benedittis Espedito, De Benedittis Luigi, De Benedittis Rosaria, De Benedittis Salvatore, De Simone Antonietta, Pappadà Luciano, Spano Pietro, Climaco Clemente, Tarantino Elena, Luceri Lidia, Giuri Salvatore, Falconieri Maria Grazia, Bosco Vincenzo, Calcagnile Cosimo, Calcagnile Saverio) **con raccomandata A/R del 17/11/2015**;

- alcune delle suddette comunicazioni non sono state recapitate per irreperibilità del destinatario o per indirizzo insufficiente, pertanto, ai sensi dell'art. 14, c. 2, della L. R. n. 3 del 22 febbraio 2005, "Disposizioni regionali in materia di espropriazioni per pubblica utilità", la società ENEL Distribuzione S.p.A. ha effettuato gli stessi adempimenti **mediante avviso affisso per almeno venti giorni consecutivi all'Albo pretorio del Comune di Nardò e pubblicato sul sito informatico della Regione Puglia** (Bollettino Ufficiale della Regione Puglia n. 35 del 31/03/2016);
- il sig. Minisgallo Cosimo con nota del 03/12/2015, acquisita dalla Provincia al prot. n. 75606 del 15/12/2015, diffidò Enel Distribuzione dal realizzare il tratto di elettrodotto che avrebbe attraversato le particelle 402 e 404 del foglio di catasto n. 106 di sua proprietà, in quanto la fornitura di energia elettrica ad uso in un unico soggetto, la Gioventù Granata S.r.l., non era da considerarsi di pubblica utilità;
- Enel Distribuzione S.p.A., con nota Enel DIS 13/01/2016 – 0021406, rispose alle suddette osservazioni riferendo che la società è concessionaria dell'attività di distribuzione di energia elettrica con decreto del Ministero dell'Industria, del Commercio e dell'Artigianato del 28/12/1995, che in capo al concessionario incombe l'obbligo di connettere alle reti tutti i soggetti che ne facciano richiesta, senza compromettere la continuità del servizio e purché siano rispettate le regole tecniche e le deliberazioni emanate dall'Autorità per l'energia elettrica, che l'enel è obbligata ad assicurare la connessione e l'esercizio delle infrastrutture necessarie affinché il richiedente possa prelevare continuativamente l'energia dalla rete, e in tutto questo consiste la natura pubblicistica dell'intervento; infine, in merito alle specifiche modifiche da apportare al suolo di proprietà del sig. Minisgallo, la realizzazione della linea elettrica aerea non comporterà alcuna modifica, trattandosi esclusivamente di attraversamento aereo senza l'infissione di sostegni;
- La sig.ra Alfieri Diana, con nota del 16/12/2015, inviò ad Enel Distribuzione il suo diniego all'attraversamento della linea elettrica nel suo fondo, individuato in catasto al foglio n. 106, p.lla n. 16, per una lunghezza di 56 metri e con infissione di un sostegno, avendo in passato già dato il consenso alla infissione di n. 2 sostegni nella stessa proprietà;
- Enel Distribuzione S.p.A., con nota Enel DIS 13/01/2016 – 0021404, rispose che la soluzione progettuale adottata rispondeva al criterio del minimo tecnico realizzabile e che non vi erano possibilità di interramento della linea e che, al fine di ridurre al minimo l'impatto con la particella di terreno della sig.ra Alfieri, in fase di esecuzione dei lavori la società avrebbe provveduto ad installare il previsto sostegno verso il confine con la particella adiacente;
- successivamente furono acquisiti i seguenti nulla osta necessari alla costruzione dell'elettrodotto ai sensi dell'art. 5 della citata L. R. n. 25/2008, e furono trasmessi alla Provincia con nota **ENEL DIS 22/04/2016 – 0272671**, acquisita al prot. n. 22623 del 28/04/2016:

  Comune di Nardò, Settore Urbanistica e Ambiente pratica n. 1255/15 nulla osta del 27/01/2016;

  Ministero Beni e Attività Culturali – Soprintendenza Beni Archeologici Puglia prot. 3134 del 22/03/2016;

  Comando Militare Esercito Puglia, prot. M-D E24472/0001973 del 02/02/2016;

Riproduzione cartacea del documento informatico sottoscritto digitalmente da
Rocco Merico il 15/12/2016 9.42.59
ai sensi degli artt.20 e 22 D.Lgs. 82/2005
Determina: 2016 / 1912 del 15/12/2016
Registro.: D723 2016 / 185 del 13/12/2016 REGALBO 2016 / 2245 del 16/12/2016

Comando Aeronautica Militare, prot. M-D ABA001. 0001789 del 15/01/2016;

Marina Militare, prot. M-D MARSUD RG15 0043360 del 11/12/2015;

Visti:

- il disciplinare dei rapporti tra Provincia di Lecce ed Enel rep. N. 26150 del 04/06/2009;
- gli artt. 5 e 9 della L. R. n° 25/2008;
- che sussiste la competenza dirigenziale all'emissione del presente provvedimento ai sensi dell'art. 107 del D. Lgs. n. 267/2000;

Considerata la finalità pubblica dell'opera da eseguire, ai sensi del D.P.R. n. 327 del 08/06/2001,

DETERMINA

- **Autorizzare**, ai sensi dell'art. 6 della L. R. n° 5/2008, la società e-distribuzione S.p.a, con sede legale in Roma alla Via Ombrone n. 2, P. IVA 05779711000, alla costruzione e all'esercizio dell'elettrodotto elettrodotto aereo MT e della cabina di trasformazione MT/BT in agro di Nardò, che attraversa i terreni riportati nel catasto al foglio n. 100 p.lle 131 e 145, al foglio n. 106 p.lle 10, 12, 13, 16, 17, 18, 36, 47, 75, 135, 143, 163, 166, 172, 173, 174, 175, 176, 177, 178, 179, 198, 200, 201, 202, 241, 402, 404, 423, al foglio n. 107 p.lla 1619 e al foglio n. 115 p.lla 614, di cui alla **Pratica ENEL n. 956676**, al fine di potenziare la rete e fornire l'energia al cliente Gioventù Granata S.r.l. alla Via Penta snc;
- **dichiarare l'opera di pubblica utilità** ai sensi del R. D. n. 1775/1933 e dell'art. 52-bis del D.P.R. n° 327 del 08.06.2001, con le seguenti prescrizioni:
  1) il campo elettrico ed il campo magnetico generati dal flusso di energia nell'elettrodotto non dovranno mai superare i limiti fissati dagli artt. 3 e 4 del D.P.C.M. 8 luglio 2003;
  2) in caso di superamento dei suddetti limiti la società dovrà presentare un piano di risanamento ai sensi dell'art. 18 della L. R. n° 25 del 9 ottobre 2008;
  3) la società dovrà comunicare tempestivamente al competente Ufficio della Provincia la fine dei lavori di realizzazione dell'impianto e trasmettere la dichiarazione di conformità dell'opera agli elaborati tecnici progettuali, che sono allegati all'istanza trasmessa con la nota Enel DIS 09/06/2015 – 0502177, nonché la dichiarazione di conformità dell'opera alle norme tecniche vigenti, secondo quanto disposto dall'art. 16, c. 5, della L. R. n° 25 del 9 ottobre 2008;
- **trasmettere** il presente atto ai seguenti indirizzi:
  - società e-distribuzione S.p.a. **e-distribuzione@pec.e-distribuzione.it**
  - responsabile del procedimento **giuseppe.miglietta@e-distribuzione.com**
  - Ufficio Espropri del Servizio Viabilità ed Espropri – Provincia di Lecce

  affinché:
  - e-distribuzione S.p.a. comunichi l'adozione del presente provvedimento ai proprietari interessati ai sensi dell'art. 9, c. 6, della L. R. n. 25/2008;
  - il competente Ufficio Espropri attivi la procedura di esproprio ai sensi dell'art. 9, c. 7, della L. R. n. 25/2008.
- pubblicare gli estremi del presente atto nella sezione trasparenza del sito internet dell'Ente ai sensi del D. Lgs. 14 marzo 2013 n. 33;
- avverso il presente provvedimento è ammesso il ricorso in via ordinaria al TAR Puglia entro 60 giorni o, in alternativa, ricorso straordinario al Capo dello Stato entro 120 giorni dalla sua notifica o comunque dalla sua piena conoscenza;

Riproduzione cartacea del documento informatico sottoscritto digitalmente da
Rocco Merico il 15/12/2016 9.42.59
ai sensi degli artt.20 e 22 D.Lgs. 82/2005
Determina: 2016 / 1912 del 15/12/2016
Registro.: D723 2016 / 185 del 13/12/2016 REGALBO 2016 / 2245 del 16/12/2016

- Fare salve le autorizzazioni e le prescrizioni di competenza di altri Enti derivanti dalla legislazione vigente.

SERVIZIO TUTELA E VALORIZZAZIONE AMBIENTE
IL DIRIGENTE
(Ing. Dario Corsini)

Riproduzione cartacea del documento informatico sottoscritto digitalmente da
Rocco Merico il 15/12/2016 9.42.59
ai sensi degli artt.20 e 22 D.Lgs. 82/2005
Determina: 2016 / 1912 del 15/12/2016
Registro.: D723 2016 / 185 del 13/12/2016 REGALBO 2016 / 2245 del 16/12/2016

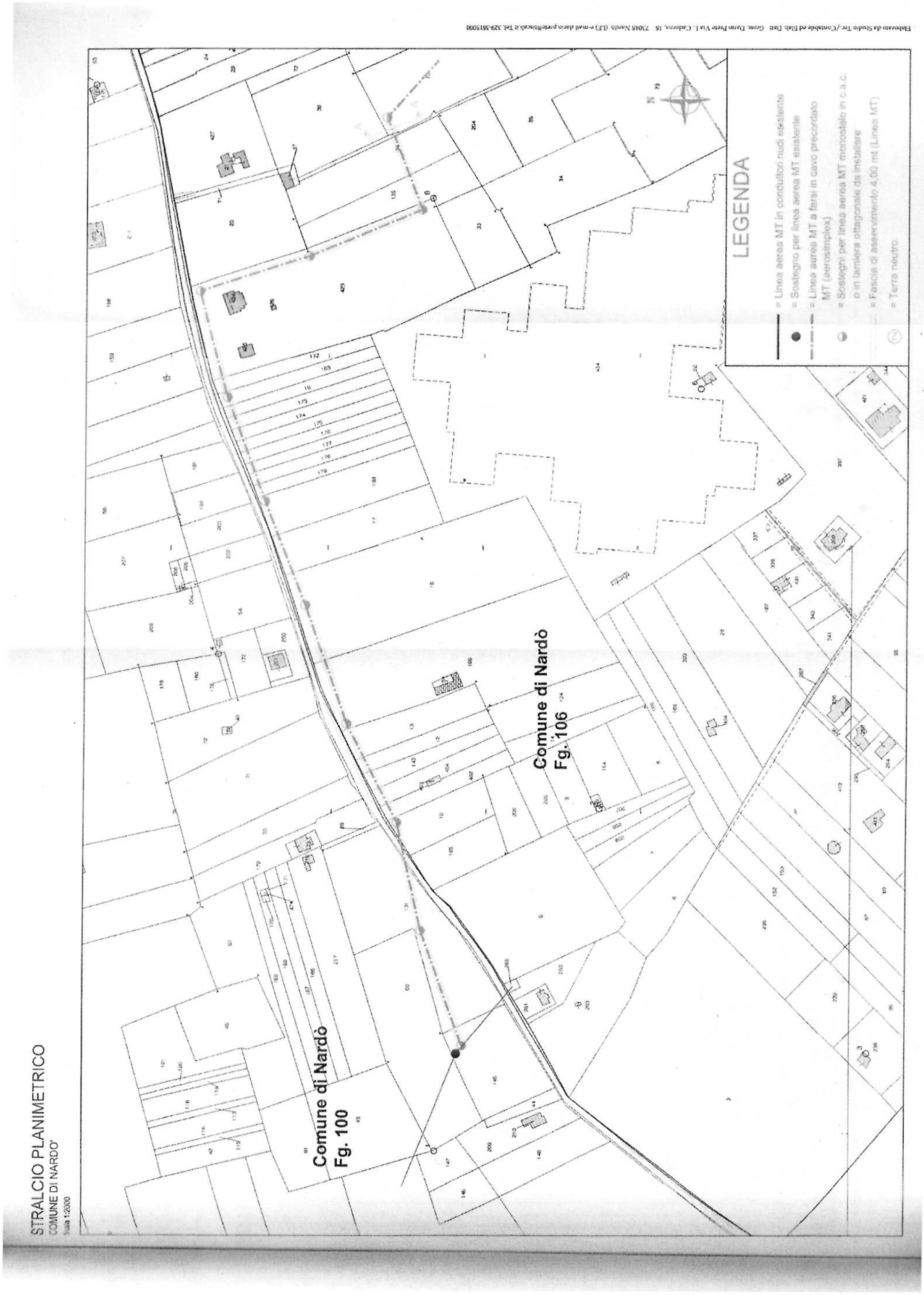
STRALCIO PLANIMETRICO
COMUNE DI NARDO'
Scala 1:2000
LEGENDA
= Linea aerea MT in conduttori nudi esistente
= Sostegno per linea aerea MT esistente
= Linea aerea MT a farsi in cavo precordato
= Sostegni per linea aerea MT monostelo in c.a.c.
= Fascia di asservimento 4,00 mt (Linea MT)
= Terra neutro
Comune di Nardò
Fg. 100
Comune di Nardò
Fg. 106

ENEL S.p:A.
Zona di Lecce

Catastino relativo a: NARDO': Costruzione linea MT aerea per fornitura e.e. utente GIOVENTU' GRANATA Srl in Via Penta snc. VF00000_____

Identificativo Ditta catastale N°	Ditta/Partita	Residenza	Agro di	Reg. Agr.	Foglio di Mappa	Part.lla N°	Coltura Accertata	Sost. Tipo	N°	Lato Blocco mt.	Perc. mt.	Fascia mt.	Valore Terreno /mq	Tab. UTE Anno	K	Indennità Servitù di base	Magg. % Appalto	Indennità da Liquidare	ASS S N	Note
1	PARTITA																			
	CARROZZO COSIMA MARIA nata a Neviano (LE) il 16/05/1936	Via Canonico Piccione n. 18 Nardò (LE)	Nardò	3	100	145	Uliveto	cac o met	1	1,16	12	4	1,67	2012	0,09	€ 24,75	50%	€ 37,13	S	ASSERVITO
	SANSO' PIERO nato a Nardò (LE) il 06/01/1964	Via Scapigliari n. 19 Nardò (LE)																		
	SANSO' SABINA ANNA nata a Nardò (LE) il 13/10/1970	Via Canonico Piccione n. 20 Nardò (LE)																		
2	PARTITA																			
	MANIERI EGIDIO GIUSEPPE RAFFAELE nato a Nardò (LE) il 01/01/1953	Via N. Pignatelli n. 8 Nardò (LE)	Nardò	3	100	131	Uliveto	cac o met	1	1,16	116	4	1,67	2012	0,09	€ 115,07	50%	€ 172,60	N	NON ASSERVITO
3	PARTITA																			
	LIQUORI COSIMO DAMIANO nato a Nardò (LE) il 17/10/1934	Via Cap. Domenico Trotta n. 25 Nardò (LE)	Nardò	3	106	10	Uliveto	cac o met	1	1,16	25	4	1,67	2012	0,09	€ 36,04	50%	€ 54,06	N	NON ASSERVITO
5	PARTITA																			
	DE MATTEIS FRANCESCA nata a Galatina (LE) il 10/11/1946	Via Canonico Piccione n. 23 Nardò (LE)	Nardò	3	106	402	Uliveto				11	4	1,67	2012	0,09	€ 9,55	50%	€ 14,33	N	NON ASSERVITO
	MINISGALLO COSIMO nato a Nardò (LE) il 20/11/1945																			
6	PARTITA																			
	DE MATTEIS FRANCESCA nata a Galatina (LE) il 10/11/1946	Via Canonico Piccione n. 23 Nardò (LE)	Nardò	3	106	404	Seminativo				12	4	0,79	2012	0,07	€ 4,36	50%	€ 6,54	N	NON ASSERVITO
	MINISGALLO COSIMO nato a Nardò (LE) il 20/11/1945																			

Il Professionista incaricato : *Geom./p.i. Dario PRETE.-*_____

14/10/2015

ENEL S.p:A.
Zona di Lecce

Catastino relativo a: NARDO': Costruzione linea MT aerea per fornitura e.e. utente GIOVENTU' GRANATA Srl in Via Penta snc. VF00000_____

Identificativo Ditta catastale N°	Ditta/Partita	Residenza	Agro di	Reg. Agr.	Foglio di Mappa	Partita N°	Coltura Accertata	Sost. Tipo:	N°	Lato Blocco mt.	Perc. mt.	Fascia mt.	Valore Terreno ./mq	Tab. UTE Anno	K	Indennità Servito di base	Magg. % Applic.	Indennità da Liquidare	ASS S N	Note
7	PARTITA																			
	COLOPI ANTONIO nato a Nardò (LE) il 15/11/1928	Via Canonico Piccione n. 4 Nardò (LE)	Nardò	3	106	143	Seminativo				13	4	0,79	2012	0,07	€ 4,72	50%	€ 7,09	N	NON ASSERVITO
8	PARTITA																			
	COLOPI ANTONIO nato a Nardò (LE) il 15/11/1928	Via Canonico Piccione n. 4 Nardò (LE)	Nardò	3	106	12	Vigneto				11	4	1,92	2012	0,09	€ 10,98	50%	€ 16,47	N	NON ASSERVITO
9	PARTITA																			
	COLOPI MARIA nata a Nardò (LE) il 03/01/1927	Via Roma n. 4 Nardò (LE)	Nardò	3	106	13	Seminativo				22	4	0,79	2012	0,07	€ 7,99	50%	€ 11,99	N	NON ASSERVITO
10	PARTITA																			
	ANDRISANO ANGELA GIUSEPPINA nata a Manduria (TA) il 15/09/1933	Via Spaventa n. 6 Manduria (TA)	Nardò	3	106	166	Seminativo	cac o met	1	1,16	49	4	0,79	2012	0,07	€ 24,69	50%	€ 37,04	N	NON ASSERVITO
	GIURANNA FRANCESCO nato a Nardò (LE) il 20/01/1953	Via Per Oria n. snc Manduria (TA)																		
	GIURANNA GREGORIO nato a Nardò (LE) il 07/06/1959	Via Spaventa n. 6 Manduria (TA)																		
11	PARTITA																			
	ALFIERI DIANA nata a Nardò (LE) il 10/10/1972	Via Don L. Sturzo n. 15 Nardò (LE)	Nardò	3	106	16	Seminativo	cac o met	1	1,16	62	4	0,79	2012	0,07	€ 29,42	50%	€ 44,13	N	NON ASSERVITO
12	PARTITA																			
	MARINACI RITA nata a Nardò (LE) il 23/05/1931	Via B. Acquaviva n. 19 Nardò (LE)	Nardò	3	106	17	Seminativo				27	4	0,79	2012	0,07	€ 9,81	50%	€ 14,72	N	NON ASSERVITO La proprietaria ha data la disponibilità alla firma, ma non si è mai fatta trovare per la firma
13	PARTITA																			
	SCARDICCHIO MARIO nato a Corato (BA) il 24/11/1982	Via Alfieri n. 8/C Lecce (LE)	Nardò	3	106	198	Vigneto	cac o met	1	1,16	28	4	1,92	2012	0,09	€ 44,43	50%	€ 66,65	S	ASSERVITO

Il Professionista incaricato : *Geom./p.i. Dario PRETE.-*_____

14/10/2015

ENEL S.p:A.
Zona di Lecce

Catastino relativo a: NARDO': Costruzione linea MT aerea per fornitura e.e. utente GIOVENTU' GRANATA Srl in Via Penta snc. VF00000_____

Identificativo Ditta catastale N°	Ditta/Partita	Residenza	Agro di	Reg. Agr.	Foglio di Mappa	Part.lla N°	Coltura Accertata	Sost. Tipo	N°	Lato Blocco mt.	Perc. mt.	Fascia mt.	Valore Terreno /mq	Tab. UTE Anno	K	Indennità Servitù di base	Magg. % App.ta	Indennità da Liquidare	ASS S N	Note
14	PARTITA																			
	DE BENEDITTIS COSIMO DAMIANO nato a Nardò (LE) il 27/05/1959	Emigrato a Gubbio	Nardò	3	106	179	Vigneto				9	4	1,92	2012	0,09	€ 8,99	50%	€ 13,48	N	NON ASSERVITO
	DE BENEDITTIS ESPEDITO nato a Nardò (LE) il 04/10/1941	Via Giovanni XXIII n. 6 Nardò (LE)																		
	DE BENEDITTIS LUIGI GREGORIO nato a Nardò (LE) il 17/10/1954	Via S. Biagio n. 7 Bitetto (BA)																		
	DE BENEDITTIS ROSARIA ANNA nata a Nardò (LE) il 16/04/1944	Via Gallipoli n. 65 Nardò (LE)																		
	DE BENEDITTIS SALVATORE ANTONIO nato a Nardò (LE) il 16/09/1938	Via Balilla n. 27 Nardò (LE)																		
15	PARTITA																			
	DE SIMONE ANTONIETTA nata a Nardò (LE) il 20/12/1940	Via A. Pacinotti n. 6 Nardò (LE)	Nardò	3	106	178	Vigneto				9	4	1,92	2012	0,09	€ 8,99	50%	€ 13,48	N	NON ASSERVITO
	PAPPADA' LUCIANO DECIMO nato a Cursi (LE) il 05/05/1939																			
16	PARTITA																			
	DE SIMONE ANTONIETTA nata a Nardò (LE) il 20/12/1940	Via A. Pacinotti n. 6 Nardò (LE)	Nardò	3	106	177	Vigneto				7	4	1,92	2012	0,09	€ 6,99	50%	€ 10,48	N	NON ASSERVITO
	PAPPADA' LUCIANO DECIMO nato a Cursi (LE) il 05/05/1939																			
17	PARTITA																			
	DE SIMONE ANTONIETTA nata a Nardò (LE) il 20/12/1940	Via A. Pacinotti n. 6 Nardò (LE)	Nardò	3	106	176	Seminativo				8	4	0,79	2012	0,07	€ 2,91	50%	€ 4,36	N	NON ASSERVITO
	PAPPADA' LUCIANO DECIMO nato a Cursi (LE) il 05/05/1939																			

Il Professionista incaricato : *Geom./p.i. Dario PRETE.-*_____

14/10/2015

Identificativo Ditta catastale			Agro	Reg.	Foglio di Mappa	Partita	Coltura	Sez.	N°	Lato Blocco mt.	Part. mt.	Fascia mt.	Valore Terreno €/mq	Tab. UTE Anno	K	Indennità Servitù € anno	Magg. % Appia	Indennità da Liquidare	ASS S/N	Note
N°	Ditta/Partita	Residenza	di	Agr.		N°	Accertata	Tipo:												
18	PARTITA																			
	RONZINO MARINO nato a Nardò (LE) il 15/01/1927	Via Balilla n. 45 Nardò (LE)	Nardò	3	106	175	Vigneto				8	4	1,92	2012	0,09	€ 7,99	50%	€ 11,98	S	ASSERVITO
19	PARTITA																			
	RONZINO ANTONIO nato a Mantova (MN) il 06/06/1961																			
	RONZINO DANIELA nata a Nardò (LE) il 11/01/1970	Via G. Serio n. 22 Nardò (LE)																		
	RONZINO MARINO nato a Nardò (LE) il 15/01/1927	Via Balilla n. 45 Nardò (LE)	Nardò	3	106	174	Vigneto				8	4	1,92	2012	0,09	€ 7,99	50%	€ 11,98	S	ASSERVITO
	RONZINO ROBERTO nato a Mantova (MN) il 11/06/1958	Via A. Genovesi n. 45 Nardò (LE)																		
20	PARTITA																			
	DE VITIS RAFFAELA nata a Nardò (LE) il 15/11/1944	Via E. Cialdini n. 81 Nardò (LE)	Nardò	3	106	173	Vigneto				9	4	1,92	2012	0,09	€ 8,99	50%	€ 13,48	S	ASSERVITO
21	PARTITA																			
	SPANO PIETRO nato a Nardò (LE) il 26/06/1964	Via L. Negrelli n. 38 Nardò (LE)	Nardò	3	106	18	Vigneto				8	4	1,92	2012	0,09	€ 7,99	50%	€ 11,98	N	NON ASSERVITO
22	PARTITA																			
	CLIMACO CLEMENTE nato a Nardò (LE) il 17/09/1943	Berliner Plaz n. 5 74072 Heilbronn (D)	Nardò	3	106	163	Seminativo	cac o met	1	1,16	10	4	0,79	2012	0,07	€ 10,52	50%	€ 15,78	N	NON ASSERVITO
	TARANTINO ELENA nata a Nardò (LE) il 09/11/1948																			
23	PARTITA																			
	CLIMACO CLEMENTE nato a Nardò (LE) il 17/09/1943	Berliner Plaz n. 5 74072 Heilbronn (D)	Nardò	3	106	172	Seminativo				10	4	0,79	2012	0,07	€ 3,63	50%	€ 5,45	N	NON ASSERVITO
	TARANTINO ELENA nata a Nardò (LE) il 09/11/1948																			

Bollettino Ufficiale della Regione Puglia - n. 130 del 16-11-2017 60919

ENEL S.p:A.
Zona di Lecce

Catastino relativo a: NARDO': Costruzione linea MT aerea per fornitura e.e. utente GIOVENTU' GRANATA Srl in Via Penta snc. VF00000_____

Identificativo Ditta catastale			Agro	Rep.	Foglio	Partita	Coltura	Sott.	N°	Lato	Perc.	Fascia	Valore	Tab.	K	Indennità	Magg.	Indennità	ASS	Note
N°	Ditta/Partita	Residenza	di	Agr.	di Mappa	N°	Accertata	Tipo'		Blocco mt.	mt.	mt.	Terreno €/mq	UTE Anno		Servitù di base	% Aggio	da Esproprio	S N	
24	PARTITA																			
	LUCERI LIDIA FILOMENA nata a Secli (LE) il 23/04/1960	Via C.da Carignano n. snc Nardò (LE)	Nardò	3	106	423	Seminativo	cac o met	3	1,16	230	4	0,79	2012	0,07	€ 104,24	50%	€ 156,36	N	NON ASSERVITO
25	PARTITA																			
	GIURI SALVATORE nato a Nardò (LE) il 27/02/1961	Via Celso n. 19 Nardò (LE)	Nardò	3	106	135	Vigneto				21	4	1,92	2012	0,09	€ 20,97	50%	€ 31,45	N	NON ASSERVITO
26	PARTITA																			
	GIURI SALVATORE nato a Nardò (LE) il 27/02/1961	Via Celso n. 19 Nardò (LE)	Nardò	3	106	36	Vigneto				30	4	1,92	2012	0,09	€ 29,95	50%	€ 44,93	N	NON ASSERVITO
27	PARTITA																			
	FALCONIERI MARIA GRAZIA nata a Nardò (LE) il 04/07/1957	Via E. Chiesa n. 10/A Nardò (LE)	Nardò	3	106	75	Seminativo	cac o met	2	1,16	100	4	0,79	2012	0,09	€ 54,64	50%	€ 81,96	N	NON ASSERVITO
28	PARTITA																			
	GIURI SALVATORE nato a Nardò (LE) il 27/02/1961	Via Celso n. 19 Nardò (LE)	Nardò	3	106	47	Seminativo	cac o met	4	1,16	260	4	0,79	2012	0,07	€ 122,03	50%	€ 183,05	N	NON ASSERVITO
29	PARTITA																			
	RIZZO FABIO GIOVANNI nato a Copertino (LE) il 23/06/1961	Via IV Novembre n. 61 Nardò (LE)	Nardò	3	106	200	Seminativo				34	4	0,79	2012	0,07	€ 12,36	50%	€ 18,53	S	ASSERVITO
30	PARTITA																			
	RIZZO FABIO GIOVANNI nato a Copertino (LE) il 23/06/1961	Via IV Novembre n. 61 Nardò (LE)	Nardò	3	106	201	Seminativo	cac o met	1	1,16	36	4	0,79	2012	0,07	€ 19,97	50%	€ 29,95	S	ASSERVITO
31	PARTITA																			
	BOSCO VINCENZO EZIO nato a Nardò (LE) il 27/11/1967	Via E. Gioffreda n. 12 Nardò (LE)	Nardò	3	106	202	Seminativo				60	4	0,79	2012	0,07	€ 21,80	50%	€ 32,71	N	NON ASSERVITO

ENEL S.p:A.
Zona di Lecce

Catastino relativo a: NARDO': Costruzione linea MT aerea per fornitura e.e. utente GIOVENTU' GRANATA Srl in Via Penta snc. VF00000_____

Identificativo Ditta catastale N°	Ditta/Partita	Residenza	Agro di	Reg. Agr.	Foglio di Mappa	Partita N°	Coltura Accertata	Sost. Tipo	N°	Lato Blocco mt.	Perc. mt.	Fascia mt.	Valore Terreno /mq	Tab. UTE Anno	K	Indennità Servito di base	Magg. % Appto	Indennità da Liquidare	ASS S N	Note
32	PARTITA																			
	CALCAGNILE COSIMO GIUSEPPE nato a Nardò (LE) il 19/09/1950	Via F. Rismondo n. 62 Nardò (LE)	Nardò	3	106	241	Seminativo				6	4	0,79	2012	0,07	€ 2,18	50%	€ 3,27	N	NON ASSERVITO
	CALCAGNILE SAVERIO nato a Nardò (LE) il 05/10/1948	Via Caduti sul Lavoro n. 17/B Palermo (PA)																		
33	PARTITA																			
	CALCAGNILE COSIMO GIUSEPPE nato a Nardò (LE) il 19/09/1950	Via F. Rismondo n. 62 Nardò (LE)	Nardò	3	107	1619	Seminativo	cac o met	1	1,16	76	4	0,79	2012	0,07	€ 34,51	50%	€ 51,76	N	NON ASSERVITO
	CALCAGNILE SAVERIO nato a Nardò (LE) il 05/10/1948	Via Caduti sul Lavoro n. 17/B Palermo (PA)																		
34	PARTITA																			
	GIOVENTU' GRANATA Srl - Sportiva Dilettantistica con sede in Nardò	Via Penta n. snc Nardò (LE)	Nardò	3	115	614	Seminativo	cac o met	1	1,16	20	4	0,79	2012	0,07	€ 14,16	50%	€ 21,23	S	RICHIEDENTE
35	PARTITA																			

Il Professionista incaricato : *Geom./p.i. Dario PRETE.-*_____

14/10/2015

SOCIETA' ECOSYST SERVICE

Procedura di valutazione di impatto ambientale.

Il proponente ECO SYST SERVICE Sri, con sede legale nel Comune di Modugno (BA), in via Vigili del Fuoco Caduti in Servizio n. 24, premesso che:

- ha presentato domanda di Valutazione di Impatto Ambientale presso la Provincia di Bari ai sensi dell'art. 23 D.Lgs n. 152/2006 e smi;
- l'opera in progetto consiste nell'installazione di un impianto di gestione e trattamento di rifiuti sanitari, con annesse aree di stoccaggio
- l'opera in progetto è localizzata nel Comune di Modugno (BA), in via Vigili del Fuoco Caduti in Servizio n. 24, individuato in catasto al Foglio n. 21 del Comune di Modugno, particella n.613, sub.2,
- la tipologia dell'opera in progetto rientra nella categoria della lettera lettera z.a) dell'Allegato IV alla parte **II** del D.Lgs n. 152/2006 e smi: "Impianti di smaltimento e recupero di rifiuti pericolosi, mediante operazioni di cui all'allegato B, lettere D2, D8 e da D13 a D15, ed allegato C, lettere da R2 a R9, della parte quarta del Decreto legislativo 3 aprile 2006, n. 152", e nella categoria della lettera A.1.g) dell'Allegato A della L.R. n. 11/2001: "Impianti di smaltimento e recupero di rifiuti pericolosi, come definiti nell'Allegato D del D.lgs 22/1997, mediante operazioni di cui all'Allegato B (a esclusione dei punti D13, D14 e D15) e all'Allegato C (lettera da R1 a R9) del D.lgs 22/1997, ad esclusione degli impianti di tempero sottoposti alle procedure semplificate di cui agli articoli 31 e 33 del medesimo D.lgs 22/1997"

RENDE NOTO

che copia del progetto definitivo, dello studio di impatto ambientale e della sintesi non tecnica sono depositati e consultabili presso:

1. Città metropolitana di Bari, Servizio Edilizia pubblica, Territorio e Ambiente, c.so Sonnino, 85 — Bari, dal lunedì al venerdì dalle ore 9 alle ore 12 e il martedì dalle ore 15.30 alle ore 17.30;

2. Comune di Modugno, Ufficio Ambiente, Piazza del Popolo n. 16, lunedì , mercoledì e venerdì dalle ore 10.00 alle ore 12.30, martedì dalle ore 11.00 alle ore 13.00, giovedì dalle ore 16.00 alle ore 17.30

Il proponente
ECOSYST SERVICE Srl

SOCIETA' SITower

Avviso di presentazione istanza di installazione stazione radio base.

SiTower S.r.l. comunica, come integrazione del Piano Stralcio Annuale del 2017 di aver presentato istanza per l'installazione della Stazione Radio Base di seguito indicata:

BA002 BA Peroni – **Via Bitritto, foglio 47 particella 1480 – Bari (BA)**

SiTower S.r.l.
Il Legale Rappresentante
Giovanni Amendola

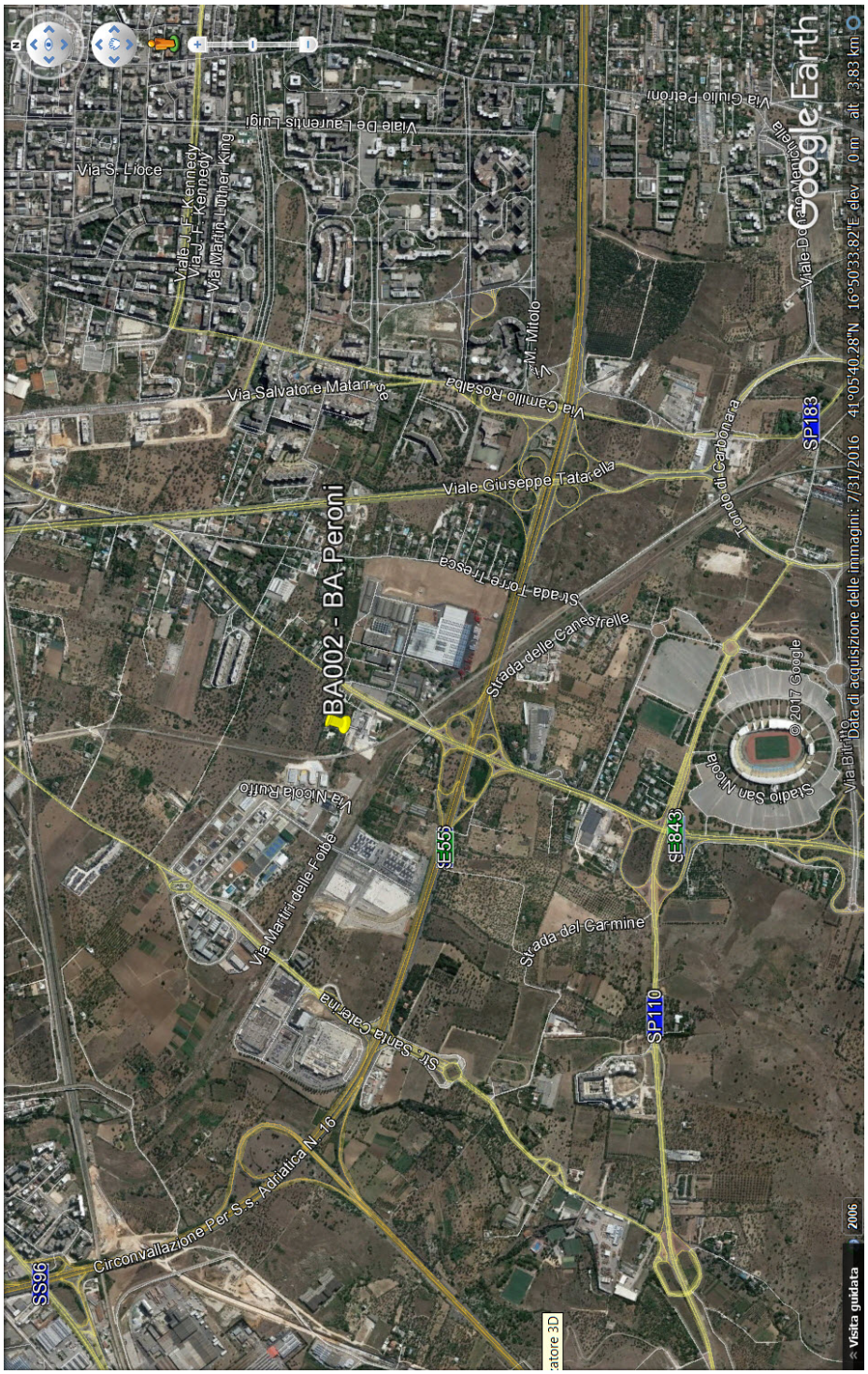

SiTower S.r.l.
Via dei Gladioli n. 6 - Z.I. - Lotto 1D/5 - 70026 Modugno (BA)
Tel.: 080 532 0038 - PEC: sitower@pec.it
C.F. e P. IVA 07825270726

BOLLETTINO UFFICIALE
della Regione Puglia

Direzione e Redazione: Lungomare Nazario Sauro, 33 - 70121 Bari
Tel. 080 540 6316 / 6372 / 6317 - Fax 080 540 6379
Sito internet: http://www.regione.puglia.it
e-mail: burp@pec.rupar.puglia.it - burp@regione.puglia.it

Direttore Responsabile **Dott.ssa Antonia Agata Lerario**

Autorizzazione Tribunale di Bari N. 474 dell'8-6-1974
GrafiSystem s.n.c. - 70026 Modugno (Ba)